КАРТА-ПЛАН ТЕРРИТОРИИ

Пояснительная записка

1. Сведения о территории выполнения комплексных кадастровых работ:

Красноярский край, г. Красноярск, Центральный район, территория кадастрового квартала 24:50:0300156

(наименование субъекта Российской Федерации, муниципального образования, населенного пункта, уникальные учетные номера кадастровых кварталов, иные сведения, позволяющие определить местоположение территории, на которой выполняются комплексные кадастровые работы, например, наименование садоводческого или огороднического некоммерческого товарищества, гаражного кооператива, элемента планировочной структуры)

2. Основания выполнения комплексных кадастровых работ:

Наименование, дата и номер документа, на основании которого выполняются комплексные кадастровые работы:

Соглашение о предоставлении из федерального бюджета субсидий, в том числе грантов в форме субсидий, юридическим лицам, индивидуальным предпринимателям, а также физическим лицам № 321-20-2026-006 от 30 января 2026 г.

3. Дата подготовки карты-плана территории: *6 апреля 2026 г.*

4. Сведения о заказчике(ах) комплексных кадастровых работ:

В отношении юридического лица, органа местного самоуправления муниципального района, муниципального округа или городского округа либо уполномоченного исполнительного органа государственной власти субъекта Российской Федерации:

полное или сокращенное (в случае, если имеется) наименование: *Управление федеральной службы государственной регистрации, кадастра и картографии по Красноярскому краю*

основной государственный регистрационный номер: *1042402980290*

идентификационный номер налогоплательщика: *2466124510*

В отношении физического лица или представителя физических или юридических лиц:

фамилия, имя. отчество (последнее - при наличии): –

страховой номер индивидуального лицевого счета в системе обязательного пенсионного страхования Российской Федерации (СНИЛС): –

Наименование и реквизиты документа, подтверждающие полномочия представителя заказчика(ов) комплексных кадастровых работ:

–

Адрес электронной почты (для направления уведомления о результатах внесения сведений в Единый государственный реестр недвижимости):

–

5. Сведения об исполнителе комплексных кадастровых работ:

Полное или сокращенное (в случае, если имеется) наименование и адрес юридического лица, с которым заключен государственный или муниципальный контракт либо договор подряда на выполнение комплексных кадастровых работ:

Филиал ППК "Роскадастр" по Красноярскому краю, адрес: 660020, Красноярский край, город Красноярск г.о., Красноярск г, Петра Подзолкова 3

Фамилия, имя. отчество кадастрового инженера (последнее - при наличии): *Кобыжаков Олег Любимович*

и основной государственный регистрационный номер кадастрового инженера индивидуального предпринимателя (ОГРНИП): –

Страховой номер индивидуального лицевого счета в системе обязательного пенсионного страхования Российской Федерации (СНИЛС) кадастрового инженера: *099-544-323-15*

Уникальный реестровый номер кадастрового инженера в реестре саморегулируемой организации кадастровых инженеров и дата внесения сведений о физическом лице в такой реестр: *1651, 11 октября 2016 г.*

Полное или (в случае, если имеется) сокращенное наименование саморегулируемой организации кадастровых инженеров, членом которой является кадастровый инженер:

Ассоциация "БОКИ"

Контактный телефон: *7-963-956-99-96*

Почтовый адрес и адрес электронной почты, по которым осуществляется связь с кадастровым инженером:

, olegatorr_26@mail.ru

6. Перечень документов, использованных при подготовке карты-плана территории:

№ п/п	Реквизиты документа				
	Вид	Дата	Номер	Наименование	Иные сведения
1	2	3	4	5	6
1	Картографические материалы	11 февраля 2026 г.	б/н	Цифровой ортофотоплан	Масштаб: 1:500
2	Иной документ	18 марта 2025 г.	170-7252/2025	Выписка координат из каталога геодезических пунктов в МСК- 167	—

7. Пояснения к карте-плану территории:

Комплексные кадастровые работы (далее - ККР) выполнены публично-правовой компанией «Роскадастр» (ППК «Роскадастр») в соответствии с соглашением о предоставлении из федерального бюджета субсидий, в том числе грантов в форме субсидий, юридическим лицам, индивидуальным предпринимателям, а также физическим лицам 30.01.2026 № 321-20-2026-006 г. Территория выполнения работ: Красноярский край, Березовский р-н, с. Маганск, кадастровый квартал 24:50:0300156.

При подготовке карты (плана) территории (далее – КПТР) проведен анализ материалов землеустроительной документации, сведений Единого государственного реестра недвижимости (далее - ЕГРН) в виде кадастровых планов территории (далее – КПТ) и выписок из ЕГРН. В результате проведенного анализа выявлено, что по состоянию на 15.12.2025 г. в кадастровом квартале (далее – КК) содержатся сведения о 53 земельных участках (далее - ЗУ) и 61 объектах капитального строительства (далее — ОКС).

Кадастровые работы проводились в соответствии с требованиями к точности и методам определения координат характерных точек границ ЗУ, а также контура здания, сооружения или объекта незавершенного строительства на ЗУ установленными Приказом от 23 октября 2020г. № П/0393 Министерства экономического развития РФ «Об утверждении требований к точности и методам определения координат характерных точек границ земельного участка, требований к точности и методам определения координат характерных точек контура здания, сооружения или объекта незавершенного строительства на земельном участке, а также

требований к определению площади здания, сооружения и помещения, машино-места» (далее – П/393).
КПТР разработана в соответствии с правилами землепользования и застройки городского округа город Красноярск, утвержденные Решением Красноярского городского Совета депутатов от 07.07.2015 №В-122. Источник официального опубликования: "Городские новости" №102 от 15.07.2015 (первоначальный текст документа). Изменения, внесенные Решением от 16.12.2025 №12-162, опубликованы в сетевом издании "Официальный интернет-портал правовой информации города Красноярска" (PRAVO-ADMKRSK.RU) (опубликовано на Официальном интернет-портале правовой информации города Красноярска http://pravo-admkrsk.ru - 24.12.2025).

Всего на территории КК в результате выполнения ККР осуществлено:
- уточнение местоположения границ ЗУ — 14 ед.;
- исправление реестровых ошибок в сведениях ЕГРН о местоположении границ ЗУ – 10 ед. ;
- уточнение местоположения на ЗУ ОКС - 40 ед. ;
- исправление реестровых ошибок в сведениях ЕГРН о местоположении границ ОКС — 2 ед.

Сведения об уточняемых ЗУ
В соответствии с п.1 ст.42.8 221-ФЗ «О кадастровой деятельности» от 24.07.2007г. (далее - 221-ФЗ) выполнение ККР по уточнению местоположения границ ЗУ осуществляется по правилам, предусмотренным ч.1.1 ст.43 Федерального закона от 13.07.2015 года № 218-ФЗ «О государственной регистрации недвижимости» (далее - 218-ФЗ), в том числе с использованием документов, указанных в ч.3 ст.42.6 221-ФЗ. В результате ККР уточнены границы 13 ЗУ с кадастровыми номерами: 24:50:0300156:12, 24:50:0300156:14, 24:50:0300156:17, 24:50:0300156:18, 24:50:0300156:19, 24:50:0300156:22, 24:50:0300156:24, 24:50:0300156:25, 24:50:0300156:26, 24:50:0300156:37, 24:50:0300156:38, 24:50:0300156:39, 24:50:0300156:59. Из них площадь 13 ЗУ не изменена либо изменена в пределах 10% от площади ЗУ, сведения о которой относительно этого ЗУ содержатся в ЕГРН. 1 ЗУ- 24:50:0300156:61 площадь уменьшается более 10 %, направлено письмо о согласии на уменьшение площади данного зу.

Сведения об уточняемых ЗУ, необходимые для исправления реестровых ошибок в сведениях о местоположении их границ.
При выполнении ККР были выявлены и устранены РО в описании местоположения границ в отношении 10 ЗУ. Исправление РО проведено в связи с выявлением несоответствия фактического местоположения на местности границ ЗУ сведениям ЕГРН, а также устранения и недопущения чересполосицы и пересечений между смежными ЗУ:
-устранение пересечения-24:50:0300156:11, 24:50:0300156:53, 24:50:0300156:64, 24:50:0300156:177, 24:50:0300156:395.

-устранение чересполосицы- 24:50:0300156:183, 24:50:0300156:40, 24:50:0300156:8, 24:50:0300156:47, 24:50:0300156:33.

Не включены в КПТР 33 ЗУ по следующим причинам:
20 зу с кадастровыми номерами: 24:50:0300156:13, 24:50:0300156:178, 24:50:0300156:184, 24:50:0300156:2, 24:50:0300156:21, 24:50:0300156:23, 24:50:0300156:34, 24:50:0300156:36, 24:50:0300156:393, 24:50:0300156:395, 24:50:0300156:397, 24:50:0300156:41, 24:50:0300156:57, 24:50:0300156:58, 24:50:0300156:60, 24:50:0300156:63, 24:50:0300156:65, 24:50:0300156:66, 24:50:0300156:68, 24:50:0300156:7 остаются в исходных границах.

9 ЗУ присвоен статус записи архивная как дублирующему- 24:50:0300156:15, 24:50:0300156:20, 24:50:0300156:28, 24:50:0300156:29, 24:50:0300156:30, 24:50:0300156:50, 24:50:0300156:51, 24:50:0300156:52, 24:50:0300156:56.
2 зу фактически расположены в КК 24:50:0500169- 24:50:0300156:48, 24:50:0300156:49.
2 на статью 70- 24:50:0300156:27 24:50:0300156:35.

Описание местоположения ОКС на ЗУ
В результате выполнения ККР в соответствии с ч.1, п.2 ч.2 ст.42.1 221-ФЗ были уточнены границы 40 ОКС с кадастровыми номерами: 24:50:0000000:175775, 24:50:0300156:101, 24:50:0300156:102, 24:50:0300156:103, 24:50:0300156:105, 24:50:0300156:106, 24:50:0300156:111, 24:50:0300156:113, 24:50:0300156:114, 24:50:0300156:127, 24:50:0300156:128, 24:50:0300156:131, 24:50:0300156:134, 24:50:0300156:135, 24:50:0300156:136, 24:50:0300156:142, 24:50:0300156:148, 24:50:0300156:187, 24:50:0300156:188, 24:50:0300156:189, 24:50:0300156:199, 24:50:0300156:391, 24:50:0300156:69, 24:50:0300156:74, 24:50:0300156:76, 24:50:0300156:77, 24:50:0300156:78, 24:50:0300156:80, 24:50:0300156:81, 24:50:0300156:83, 24:50:0300156:84, 24:50:0300156:85, 24:50:0300156:89, 24:50:0300156:90, 24:50:0300156:93, 24:50:0300156:94, 24:50:0300156:96, 24:50:0300156:97, 24:50:0300156:98, 24:50:0300156:104. Уточнение местоположения ОКС осуществлялось при выполнении геодезических работ, с учетом установленной нормативной точности по наружным стенам без изменения основных характеристик.

Сведения об ОКС, необходимые для исправления РО в сведениях об описании их местоположения
При выполнении ККР в отношении ОКС с кадастровым номером
- 24:50:0300156:193, 24:50:0300156:192 было выявлено несоответствие фактического местоположения контура контуру, РО в описании местоположения ОКС осуществлено в соответствии с ч.1, п.2 ч.2 ст.42.1 221-ФЗ.

Не включены в КПТР 20 ОКС по следующим причинам:
Остаются в исходных границах 12 ОКС с кадастровыми номерами: 24:50:0300156:108, 24:50:0300156:133, 24:50:0300156:186, 24:50:0300156:191, 24:50:0300156:194, 24:50:0300156:197, 24:50:0300156:198, 24:50:0300156:392, 24:50:0300156:394, 24:50:0300156:396, 24:50:0300156:99.

3 ОКС прекратили свое существование: 24:50:0300156:122, 24:50:0300156:125, 24:50:0300156:126;
3 ОКС является дублем- 24:50:0300156:130, 24:50:0300156:137, 24:50:0300156:141;
2 ОКС является линейным объектом- 24:50:0000000:6808, 24:50:0300156:185.

Сведения о пунктах геодезической сети и средствах измерений

1. Сведения о пунктах геодезической сети:

№ п/п	Вид геодезической сети	Название пункта геодезической сети и тип знака	Система координат пункта геодезической сети	Координаты пункта, м		Дата обследования 18 марта 2025 г.		
						Сведения о состоянии		
				X	Y	наружного знака пункта	центра пункта	марки центра пункта
1	2	3	4	5	6	7	8	9
1	Государственная геодезическая сеть. 2 класс	Бугач, пир.	МСК-167 (24)	635 597,44	94 689,09	Утрачен	Сохранился	Сохранился
2	Государственная геодезическая сеть. 2 класс	Сергеевский, пир.		628 346,11	103 973,65			

1	2	3	4	5	6	7	8	9
3	Государственная геодезическая сеть. 2 класс	Красная Горка, пир.	МСК-167 (24)	629 414,22	108 703,13	Утрачен	Сохранился	Сохранился

2. Сведения об использованных средствах измерений:

№ п/п	Наименование и обозначение типа средства измерений - прибора (инструмента, аппаратуры)	Заводской или серийный номер средства измерений	Реквизиты свидетельства о поверке прибора (инструмента, аппаратуры) и (или) срок действия поверки
1	2	3	4
1	GNSS-приемник спутниковый геодезический двухчастотный GX1220GG	350598	№ С-ГКФ/21-07-2025/448858798

Сведения об уточняемых земельных участках

1. Сведения о характерных точках границ уточняемого земельного участка с кадастровым номером 24:50:0300156:17 :

Система координат МСК-167 (24) Зона № 4

Обозначение характерных точек границ	Координаты, м				Метод определения координат	Формулы, примененные для расчета средней квадратической погрешности определения координат характерных точек границ (Mt), с подставленными в такие формулы значениями и итоговые (вычисленные) значения Mt, м	Описание закрепления точки
	содержатся в Едином государственном реестре недвижимости		определены в результате выполнения комплексных кадастровых работ				
	X	Y	X	Y			
1	2	3	4	5	6	7	8
н1У	—	—	633 375,27	98 484,09	Метод спутниковых геодезических измерений (определений)	√(0,10^2 + 0,10^2) = 0,10	—
2	—	—	633 375,96	98 502,48			
11	—	—	633 361,86	98 503,54			
3	—	—	633 356,80	98 503,75			
н343У	—	—	633 356,33	98 485,90			
н4У	—	—	633 356,29	98 485,11			
н1У	—	—	633 375,27	98 484,09			

2. Сведения о частях границ уточняемого земельного участка с кадастровым номером 24:50:0300156:17 :

Обозначение части границ		Горизонтальное проложение (S), м	Описание прохождения части границ	Сведения о согласовании местоположения границ (согласовано/спорное)
от т.	до т.			
1	2	3	4	5
н1У	2	18,40	—	согласовано
2	11	14,14		
11	3	5,06		
3	н343У	17,86		
н343У	н4У	0,79		

1	2	3	4	5
н4У	н1У	19,01	—	согласовано

3. Сведения о характеристиках уточняемого земельного участка с кадастровым номером 24:50:0300156:17 :

№ п/п	Наименование характеристики земельного участка	Значение характеристики
1	2	3
1.	Адрес земельного участка	—
1.1.	Сведения о местоположении земельного участка (при отсутствии адреса) в структурированном в соответствии с федеральной информационной адресной системой виде	—
1.2.	Дополнительные сведения о местоположении земельного участка	—
2.	Площадь земельного участка ± величина погрешности определения (вычисления) площади (Р ± ΔР), м²	355 ± 7,00
3.	Формула, примененная для вычисления предельной погрешности определения площади земельного участка, с подставленными значениями и итоговые (вычисленные) значения	3,5*0,10*√(355) = 7
4.	Площадь земельного участка согласно сведениям Единого государственного реестра недвижимости (Ркад), м²	358,00
5.	Оценка расхождения Р и Ркад (Р - Ркад), м²	3
6.	Предельный минимальный и максимальный размеры земельного участка (Рмин и Рмакс), м²	— —
7.	Вид (виды) разрешенного использования	—
7.1.	Дополнительные сведения об использовании земельного участка	—
8.	Кадастровый или иной государственный учетный номер (инвентарный) здания, сооружения, объекта незавершенного строительства, расположенного на земельном участке	24:50:0300156:102
9.	Сведения о земельных участках (землях общего пользования, территории общего пользования), посредством которых обеспечивается доступ	—
10.	Иные сведения	—

4. Пояснения к сведениям об уточняемом земельном участке с кадастровым номером 24:50:0300156:17 :

1.	—

1. Сведения о характерных точках границ уточняемого земельного участка с кадастровым номером 24:50:0300156:26 :

Система координат МСК-167 (24) Зона № 4

Обозначение характерных точек границ	Координаты, м				Метод определения координат	Формулы, примененные для расчета средней квадратической погрешности определения координат характерных точек границ (Mt), с подставленными в такие формулы значениями и итоговые (вычисленные) значения Mt, м	Описание закрепления точки
	содержатся в Едином государственном реестре недвижимости		определены в результате выполнения комплексных кадастровых работ				
	X	Y	X	Y			
1	2	3	4	5	6	7	8
н20У	—	—	633 340,18	98 486,36	Метод спутниковых геодезических измерений (определений)	√(0,10^2 + 0,10^2) = 0,10	—
н21У	—	—	633 356,33	98 485,90			
22	—	—	633 356,80	98 503,75			
23	—	—	633 341,31	98 504,38			
379	—	—	633 341,60	98 504,29			
378	—	—	633 340,26	98 487,70			
н20У	—	—	633 340,18	98 486,36			

2. Сведения о частях границ уточняемого земельного участка с кадастровым номером 24:50:0300156:26 :

Обозначение части границ		Горизонтальное проложение (S), м	Описание прохождения части границ	Сведения о согласовании местоположения границ (согласовано/спорное)
от т.	до т.			
1	2	3	4	5
н20У	н21У	16,16	—	согласовано
н21У	22	17,86		
22	23	15,50		
23	379	0,30		
379	378	16,64		
378	н20У	1,34		

3. Сведения о характеристиках уточняемого земельного участка с кадастровым номером 24:50:0300156:26 :		
№ п/п	Наименование характеристики земельного участка	Значение характеристики
1	2	3
1.	Адрес земельного участка	—
1.1.	Сведения о местоположении земельного участка (при отсутствии адреса) в структурированном в соответствии с федеральной информационной адресной системой виде	—
1.2.	Дополнительные сведения о местоположении земельного участка	—
2.	Площадь земельного участка ± величина погрешности определения (вычисления) площади (Р ± ΔР), м²	282 ± 6,00
3.	Формула, примененная для вычисления предельной погрешности определения площади земельного участка, с подставленными значениями и итоговые (вычисленные) значения	3,5*0,10*√(282) = 6
4.	Площадь земельного участка согласно сведениям Единого государственного реестра недвижимости (Ркад), м²	260,00
5.	Оценка расхождения Р и Ркад (Р - Ркад), м²	22
6.	Предельный минимальный и максимальный размеры земельного участка (Рмин и Рмакс), м²	— —
7.	Вид (виды) разрешенного использования	—
7.1.	Дополнительные сведения об использовании земельного участка	—
8.	Кадастровый или иной государственный учетный номер (инвентарный) здания, сооружения, объекта незавершенного строительства, расположенного на земельном участке	24:50:0300156:136
9.	Сведения о земельных участках (землях общего пользования, территории общего пользования), посредством которых обеспечивается доступ	—
10.	Иные сведения	—
4. Пояснения к сведениям об уточняемом земельном участке с кадастровым номером 24:50:0300156:26 :		
1.	—	

1. Сведения о характерных точках границ уточняемого земельного участка с кадастровым номером 24:50:0300156:19 :

Система координат МСК-167 (24) Зона № 4

Обозначение характерных точек границ	Координаты, м				Метод определения координат	Формулы, примененные для расчета средней квадратической погрешности определения координат характерных точек границ (Mt), с подставленными в такие формулы значениями и итоговые (вычисленные) значения Mt, м	Описание закрепления точки
	содержатся в Едином государственном реестре недвижимости		определены в результате выполнения комплексных кадастровых работ				
	X	Y	X	Y			
1	2	3	4	5	6	7	8
н184У	—	—	633 299,18	98 626,62	Метод спутниковых геодезических измерений (определений)	√(0,10^2 + 0,10^2) = 0,10	—
395	—	—	633 299,50	98 639,37			
382	—	—	633 300,00	98 657,07			
н185У	—	—	633 300,04	98 661,08			
н186У	—	—	633 282,38	98 661,50			
н511У	—	—	633 282,38	98 659,35			
251	—	—	633 282,05	98 641,81			
н187У	—	—	633 281,43	98 626,01			
н362У	—	—	633 289,08	98 625,43			
361	—	—	633 297,64	98 625,78			
н184У	—	—	633 299,18	98 626,62			

2. Сведения о частях границ уточняемого земельного участка с кадастровым номером 24:50:0300156:19 :

Обозначение части границ		Горизонтальное проложение (S), м	Описание прохождения части границ	Сведения о согласовании местоположения границ (согласовано/спорное)
от т.	до т.			
1	2	3	4	5
н184У	395	12,75	—	согласовано
395	382	17,71		
382	н185У	4,01		
н185У	н186У	17,66		
н186У	н511У	2,15		
н511У	251	17,54		
251	н187У	15,81		
н187У	н362У	7,67		
н362У	361	8,57		
361	н184У	1,75		

3. Сведения о характеристиках уточняемого земельного участка с кадастровым номером 24:50:0300156:19 :

№ п/п	Наименование характеристики земельного участка	Значение характеристики
1	2	3
1.	Адрес земельного участка	660043, Российская Федерация, Красноярский край, Красноярск г, Герцена ул, уч 3
1.1.	Сведения о местоположении земельного участка (при отсутствии адреса) в структурированном в соответствии с федеральной информационной адресной системой виде	—
1.2.	Дополнительные сведения о местоположении земельного участка	—
2.	Площадь земельного участка ± величина погрешности определения (вычисления) площади (Р ± ΔР), м²	627 ± 9,00
3.	Формула, примененная для вычисления предельной погрешности определения площади земельного участка, с подставленными значениями и итоговые (вычисленные) значения	$3,5*0,10*\sqrt{(627)} = 9$
4.	Площадь земельного участка согласно сведениям Единого государственного реестра недвижимости (Ркад), м²	570,00
5.	Оценка расхождения Р и Ркад (Р - Ркад), м²	57
6.	Предельный минимальный и максимальный размеры земельного участка (Рмин и Рмакс), м²	— —
7.	Вид (виды) разрешенного использования	—

1	2	3
7.1.	Дополнительные сведения об использовании земельного участка	—
8.	Кадастровый или иной государственный учетный номер (инвентарный) здания, сооружения, объекта незавершенного строительства, расположенного на земельном участке	24:50:0300156:106; 24:50:0300156:93
9.	Сведения о земельных участках (землях общего пользования, территории общего пользования), посредством которых обеспечивается доступ	—
10.	Иные сведения	—

4. Пояснения к сведениям об уточняемом земельном участке с кадастровым номером 24:50:0300156:19 :

1.	—

1. Сведения о характерных точках границ уточняемого земельного участка с кадастровым номером 24:50:0300156:38 :

Система координат МСК-167 (24) Зона № 4

Обозначение характерных точек границ	Координаты, м				Метод определения координат	Формулы, примененные для расчета средней квадратической погрешности определения координат характерных точек границ (Mt), с подставленными в такие формулы значениями и итоговые (вычисленные) значения Mt, м	Описание закрепления точки
	содержатся в Едином государственном реестре недвижимости		определены в результате выполнения комплексных кадастровых работ				
	X	Y	X	Y			
1	2	3	4	5	6	7	8
124	—	—	633 347,85	98 579,76	Метод спутниковых геодезических измерений (определений)	√(0,10^2 + 0,10^2) = 0,10	Долговременный межевой знак
348	—	—	633 352,61	98 579,46			
125	—	—	633 352,64	98 579,67			
126	—	—	633 356,51	98 579,15			
127	—	—	633 363,13	98 579,09			—
н128У	—	—	633 363,48	98 587,69			

1	2	3	4	5	6	7	8
н129У	—	—	633 363,48	98 595,33	Метод спутниковых геодезических измерений (определений)	√(0,10^2 + 0,10^2) = 0,10	—
н130У	—	—	633 347,70	98 596,45			
н416У	—	—	633 346,81	98 579,87			
124	—	—	633 347,85	98 579,76			Долговременный межевой знак

2. Сведения о частях границ уточняемого земельного участка с кадастровым номером 24:50:0300156:38 :

Обозначение части границ		Горизонтальное проложение (S), м	Описание прохождения части границ	Сведения о согласовании местоположения границ (согласовано/спорное)
от т.	до т.			
1	2	3	4	5
124	348	4,77	—	согласовано
348	125	0,21		
125	126	3,90		
126	127	6,62		
127	н128У	8,61		
н128У	н129У	7,64		
н129У	н130У	15,82		
н130У	н416У	16,60		
н416У	124	1,05		

3. Сведения о характеристиках уточняемого земельного участка с кадастровым номером 24:50:0300156:38 :

№ п/п	Наименование характеристики земельного участка	Значение характеристики
1	2	3
1.	Адрес земельного участка	660043, Российская Федерация, Красноярский край, Красноярск г, Танкистов пер, уч 2
1.1.	Сведения о местоположении земельного участка (при отсутствии адреса) в структурированном в соответствии с федеральной информационной адресной системой виде	—
1.2.	Дополнительные сведения о местоположении земельного участка	—
2.	Площадь земельного участка ± величина погрешности определения (вычисления) площади (P ± ΔP), м²	267 ± 6,00

1	2	3
3.	Формула, примененная для вычисления предельной погрешности определения площади земельного участка, с подставленными значениями и итоговые (вычисленные) значения	3,5*0,10*√(267) = 6
4.	Площадь земельного участка согласно сведениям Единого государственного реестра недвижимости (Ркад), м²	259,00
5.	Оценка расхождения Р и Ркад (Р - Ркад), м²	8
6.	Предельный минимальный и максимальный размеры земельного участка (Рмин и Рмакс), м²	— —
7.	Вид (виды) разрешенного использования	—
7.1.	Дополнительные сведения об использовании земельного участка	—
8.	Кадастровый или иной государственный учетный номер (инвентарный) здания, сооружения, объекта незавершенного строительства, расположенного на земельном участке	24:50:0300156:98
9.	Сведения о земельных участках (землях общего пользования, территории общего пользования), посредством которых обеспечивается доступ	—
10.	Иные сведения	—

4. Пояснения к сведениям об уточняемом земельном участке с кадастровым номером 24:50:0300156:38 :

1.	—

1. Сведения о характерных точках границ уточняемого земельного участка с кадастровым номером 24:50:0300156:14 :

Система координат МСК-167 (24) Зона № 4

Обозначение характерных точек границ	Координаты, м				Метод определения координат	Формулы, примененные для расчета средней квадратической погрешности определения координат характерных точек границ (Mt), с подставленными в такие формулы значениями и итоговые (вычисленные) значения Mt, м	Описание закрепления точки
	содержатся в Едином государственном реестре недвижимости		определены в результате выполнения комплексных кадастровых работ				
	X	Y	X	Y			
1	2	3	4	5	6	7	8
80	—	—	633 379,09	98 561,41	Метод спутниковых геодезических измерений (определений)	√(0,10^2 + 0,10^2) = 0,10	—

1	2	3	4	5	6	7	8
н81У	—	—	633 379,87	98 578,40	Метод спутниковых геодезических измерений (определений)	√(0,10^2 + 0,10^2) = 0,10	—
82	—	—	633 363,13	98 579,09			Долговременный межевой знак
109	—	—	633 362,72	98 573,82			
83	—	—	633 362,13	98 562,94			—
84	—	—	633 366,78	98 562,77			
85	—	—	633 367,41	98 562,51			
86	—	—	633 370,82	98 562,36			
87	—	—	633 373,65	98 561,79			
88	—	—	633 375,12	98 561,65			
80	—	—	633 379,09	98 561,41			

2. Сведения о частях границ уточняемого земельного участка с кадастровым номером 24:50:0300156:14 :

Обозначение части границ		Горизонтальное проложение (S), м	Описание прохождения части границ	Сведения о согласовании местоположения границ (согласовано/спорное)
от т.	до т.			
1	2	3	4	5
80	н81У	17,01	—	согласовано
н81У	82	16,75		
82	109	5,29		
109	83	10,90		
83	84	4,65		
84	85	0,68		
85	86	3,41		
86	87	2,89		
87	88	1,48		
88	80	3,98		

3. Сведения о характеристиках уточняемого земельного участка с кадастровым номером 24:50:0300156:14 :		
№ п/п	Наименование характеристики земельного участка	Значение характеристики
1	2	3
1.	Адрес земельного участка	—
1.1.	Сведения о местоположении земельного участка (при отсутствии адреса) в структурированном в соответствии с федеральной информационной адресной системой виде	—
1.2.	Дополнительные сведения о местоположении земельного участка	—
2.	Площадь земельного участка ± величина погрешности определения (вычисления) площади (Р ± ΔР), м²	280 ± 6,00
3.	Формула, примененная для вычисления предельной погрешности определения площади земельного участка, с подставленными значениями и итоговые (вычисленные) значения	3,5*0,10*√(280) = 6
4.	Площадь земельного участка согласно сведениям Единого государственного реестра недвижимости (Ркад), м²	280,00
5.	Оценка расхождения Р и Ркад (Р - Ркад), м²	0
6.	Предельный минимальный и максимальный размеры земельного участка (Рмин и Рмакс), м²	— —
7.	Вид (виды) разрешенного использования	—
7.1.	Дополнительные сведения об использовании земельного участка	—
8.	Кадастровый или иной государственный учетный номер (инвентарный) здания, сооружения, объекта незавершенного строительства, расположенного на земельном участке	24:50:0300156:103
9.	Сведения о земельных участках (землях общего пользования, территории общего пользования), посредством которых обеспечивается доступ	—
10.	Иные сведения	—
4. Пояснения к сведениям об уточняемом земельном участке с кадастровым номером 24:50:0300156:14 :		
1.	—	

1. Сведения о характерных точках границ уточняемого земельного участка с кадастровым номером 24:50:0300156:37 :

Система координат МСК-167 (24) Зона № 4

Обозначение характерных точек границ	Координаты, м				Метод определения координат	Формулы, примененные для расчета средней квадратической погрешности определения координат характерных точек границ (Mt), с подставленными в такие формулы значениями и итоговые (вычисленные) значения Mt, м	Описание закрепления точки
	содержатся в Едином государственном реестре недвижимости		определены в результате выполнения комплексных кадастровых работ				
	X	Y	X	Y			
1	2	3	4	5	6	7	8
н151У	—	—	633 343,20	98 523,62	Метод спутниковых геодезических измерений (определений)	√(0,10^2 + 0,10^2) = 0,10	—
153	—	—	633 342,06	98 524,08			
377	—	—	633 337,68	98 530,17			
н154У	—	—	633 337,40	98 537,04			
н155У	—	—	633 337,42	98 540,01			
н156У	—	—	633 323,30	98 541,12			
н157У	—	—	633 312,57	98 541,96			
н158У	—	—	633 311,47	98 520,29			
381	—	—	633 326,82	98 519,34			
380	—	—	633 326,86	98 520,31			
н159У	—	—	633 342,62	98 519,72			
н151У	—	—	633 343,20	98 523,62			

2. Сведения о частях границ уточняемого земельного участка с кадастровым номером 24:50:0300156:37 :

Обозначение части границ		Горизонтальное проложение (S), м	Описание прохождения части границ	Сведения о согласовании местоположения границ (согласовано/спорное)
от т.	до т.			
1	2	3	4	5
н151У	153	1,23	—	согласовано
153	377	7,50		
377	н154У	6,88		
н154У	н155У	2,97		
н155У	н156У	14,16		
н156У	н157У	10,76		
н157У	н158У	21,70		
н158У	381	15,38		
381	380	0,97		
380	н159У	15,77		
н159У	н151У	3,94		

3. Сведения о характеристиках уточняемого земельного участка с кадастровым номером 24:50:0300156:37 :

№ п/п	Наименование характеристики земельного участка	Значение характеристики
1	2	3
1.	Адрес земельного участка	660043, Российская Федерация, Красноярский край, Красноярск г, Танкистов пер, уч 1
1.1.	Сведения о местоположении земельного участка (при отсутствии адреса) в структурированном в соответствии с федеральной информационной адресной системой виде	—
1.2.	Дополнительные сведения о местоположении земельного участка	—
2.	Площадь земельного участка ± величина погрешности определения (вычисления) площади (Р ± ΔР), м²	574 ± 8,00
3.	Формула, примененная для вычисления предельной погрешности определения площади земельного участка, с подставленными значениями и итоговые (вычисленные) значения	$3,5*0,10*\sqrt{(574)} = 8$
4.	Площадь земельного участка согласно сведениям Единого государственного реестра недвижимости (Ркад), м²	522,00
5.	Оценка расхождения Р и Ркад (Р - Ркад), м²	52
6.	Предельный минимальный и максимальный размеры земельного участка (Рмин и Рмакс), м²	— —

1	2	3
7.	Вид (виды) разрешенного использования	—
7.1.	Дополнительные сведения об использовании земельного участка	—
8.	Кадастровый или иной государственный учетный номер (инвентарный) здания, сооружения, объекта незавершенного строительства, расположенного на земельном участке	24:50:0300156:74; 24:50:0300156:85; 24:50:0300156:84
9.	Сведения о земельных участках (землях общего пользования, территории общего пользования), посредством которых обеспечивается доступ	—
10.	Иные сведения	—

4. Пояснения к сведениям об уточняемом земельном участке с кадастровым номером 24:50:0300156:37 :

1.	—

1. Сведения о характерных точках границ уточняемого земельного участка с кадастровым номером 24:50:0300156:39 :

Система координат МСК-167 (24) Зона № 4

Обозначение характерных точек границ	Координаты, м				Метод определения координат	Формулы, примененные для расчета средней квадратической погрешности определения координат характерных точек границ (Mt), с подставленными в такие формулы значениями и итоговые (вычисленные) значения Mt, м	Описание закрепления точки
	содержатся в Едином государственном реестре недвижимости		определены в результате выполнения комплексных кадастровых работ				
	X	Y	X	Y			
1	2	3	4	5	6	7	8
н139У	—	—	633 337,42	98 540,01	Метод спутниковых геодезических измерений (определений)	√(0,10^2 + 0,10^2) = 0,10	—
н140У	—	—	633 338,17	98 561,74			
419	—	—	633 337,20	98 561,83			
н141У	—	—	633 324,42	98 563,47			
н142У	—	—	633 323,30	98 541,12			
н139У	—	—	633 337,42	98 540,01			

2. Сведения о частях границ уточняемого земельного участка с кадастровым номером 24:50:0300156:39 :

Обозначение части границ		Горизонтальное проложение (S), м	Описание прохождения части границ	Сведения о согласовании местоположения границ (согласовано/спорное)
от т.	до т.			
1	2	3	4	5
н139У	н140У	21,74	—	согласовано
н140У	419	0,97		
419	н141У	12,88		
н141У	н142У	22,38		
н142У	н139У	14,16		

3. Сведения о характеристиках уточняемого земельного участка с кадастровым номером 24:50:0300156:39 :

№ п/п	Наименование характеристики земельного участка	Значение характеристики
1	2	3
1.	Адрес земельного участка	660043, Российская Федерация, Красноярский край, Красноярск г, Танкистов пер, уч 3
1.1.	Сведения о местоположении земельного участка (при отсутствии адреса) в структурированном в соответствии с федеральной информационной адресной системой виде	—
1.2.	Дополнительные сведения о местоположении земельного участка	—
2.	Площадь земельного участка ± величина погрешности определения (вычисления) площади (Р ± ΔР), м²	308 ± 6,00
3.	Формула, примененная для вычисления предельной погрешности определения площади земельного участка, с подставленными значениями и итоговые (вычисленные) значения	3,5*0,10*√(308) = 6
4.	Площадь земельного участка согласно сведениям Единого государственного реестра недвижимости (Ркад), м²	280,00
5.	Оценка расхождения Р и Ркад (Р - Ркад), м²	28
6.	Предельный минимальный и максимальный размеры земельного участка (Рмин и Рмакс), м²	— —
7.	Вид (виды) разрешенного использования	—
7.1.	Дополнительные сведения об использовании земельного участка	—
8.	Кадастровый или иной государственный учетный номер (инвентарный) здания, сооружения, объекта незавершенного строительства, расположенного на земельном участке	24:50:0300156:76; 24:50:0300156:69

1	2	3
9.	Сведения о земельных участках (землях общего пользования, территории общего пользования), посредством которых обеспечивается доступ	—
10.	Иные сведения	—

4. Пояснения к сведениям об уточняемом земельном участке с кадастровым номером 24:50:0300156:39 :

1.	—

1. Сведения о характерных точках границ уточняемого земельного участка с кадастровым номером 24:50:0300156:24 :

Система координат МСК-167 (24) Зона № 4

Обозначение характерных точек границ	Координаты, м				Метод определения координат	Формулы, примененные для расчета средней квадратической погрешности определения координат характерных точек границ (Mt), с подставленными в такие формулы значениями и итоговые (вычисленные) значения Mt, м	Описание закрепления точки
	содержатся в Едином государственном реестре недвижимости		определены в результате выполнения комплексных кадастровых работ				
	X	Y	X	Y			
1	2	3	4	5	6	7	8
196	—	—	633 284,32	98 543,35	Метод спутниковых геодезических измерений (определений)	√(0,10^2 + 0,10^2) = 0,10	—
200	—	—	633 285,05	98 543,35			
201	—	—	633 295,06	98 542,79			
202	—	—	633 302,30	98 542,73			
197	—	—	633 310,41	98 542,24			
198	—	—	633 312,40	98 563,86			
н199У	—	—	633 285,19	98 563,98			
196	—	—	633 284,32	98 543,35			

2. Сведения о частях границ уточняемого земельного участка с кадастровым номером 24:50:0300156:24 :

Обозначение части границ		Горизонтальное проложение (S), м	Описание прохождения части границ	Сведения о согласовании местоположения границ (согласовано/спорное)
от т.	до т.			
1	2	3	4	5
196	200	0,73	—	согласовано
200	201	10,03		
201	202	7,24		
202	197	8,12		
197	198	21,71		
198	н199У	27,21		
н199У	196	20,65		

3. Сведения о характеристиках уточняемого земельного участка с кадастровым номером 24:50:0300156:24 :

№ п/п	Наименование характеристики земельного участка	Значение характеристики
1	2	3
1.	Адрес земельного участка	660043, Российская Федерация, Красноярский край, Красноярск г, Олега Кошевого ул, уч 4
1.1.	Сведения о местоположении земельного участка (при отсутствии адреса) в структурированном в соответствии с федеральной информационной адресной системой виде	—
1.2.	Дополнительные сведения о местоположении земельного участка	—
2.	Площадь земельного участка ± величина погрешности определения (вычисления) площади (Р ± ΔР), м²	563 ± 8,00
3.	Формула, примененная для вычисления предельной погрешности определения площади земельного участка, с подставленными значениями и итоговые (вычисленные) значения	3,5*0,10*√(563) = 8
4.	Площадь земельного участка согласно сведениям Единого государственного реестра недвижимости (Ркад), м²	543,00
5.	Оценка расхождения Р и Ркад (Р - Ркад), м²	20
6.	Предельный минимальный и максимальный размеры земельного участка (Рмин и Рмакс), м²	— —
7.	Вид (виды) разрешенного использования	—
7.1.	Дополнительные сведения об использовании земельного участка	—

1	2	3
8.	Кадастровый или иной государственный учетный номер (инвентарный) здания, сооружения, объекта незавершенного строительства, расположенного на земельном участке	24:50:0300156:94
9.	Сведения о земельных участках (землях общего пользования, территории общего пользования), посредством которых обеспечивается доступ	—
10.	Иные сведения	—

4. Пояснения к сведениям об уточняемом земельном участке с кадастровым номером 24:50:0300156:24 :

1.	—

1. Сведения о характерных точках границ уточняемого земельного участка с кадастровым номером 24:50:0300156:25 :

Система координат МСК-167 (24) Зона № 4

Обозначение характерных точек границ	Координаты, м				Метод определения координат	Формулы, примененные для расчета средней квадратической погрешности определения координат характерных точек границ (Mt), с подставленными в такие формулы значениями и итоговые (вычисленные) значения Mt, м	Описание закрепления точки
	содержатся в Едином государственном реестре недвижимости		определены в результате выполнения комплексных кадастровых работ				
	X	Y	X	Y			
1	2	3	4	5	6	7	8
н214У	—	—	633 285,19	98 563,98	Метод спутниковых геодезических измерений (определений)	√(0,10^2 + 0,10^2) = 0,10	—
215	—	—	633 312,40	98 563,86			
216	—	—	633 313,89	98 583,36			Долговременный межевой знак
н217У	—	—	633 286,11	98 584,00			—
н214У	—	—	633 285,19	98 563,98			

2. Сведения о частях границ уточняемого земельного участка с кадастровым номером 24:50:0300156:25 :

Обозначение части границ		Горизонтальное проложение (S), м	Описание прохождения части границ	Сведения о согласовании местоположения границ (согласовано/спорное)
от т.	до т.			
1	2	3	4	5

1	2	3	4	5
н214У	215	27,21	—	согласовано
215	216	19,56		
216	н217У	27,79		
н217У	н214У	20,04		

3. Сведения о характеристиках уточняемого земельного участка с кадастровым номером 24:50:0300156:25 :

№ п/п	Наименование характеристики земельного участка	Значение характеристики
1	2	3
1.	Адрес земельного участка	660043, Российская Федерация, Красноярский край, Красноярск г, Олега Кошевого ул, уч 6
1.1.	Сведения о местоположении земельного участка (при отсутствии адреса) в структурированном в соответствии с федеральной информационной адресной системой виде	—
1.2.	Дополнительные сведения о местоположении земельного участка	—
2.	Площадь земельного участка ± величина погрешности определения (вычисления) площади (Р ± ΔР), м²	544 ± 8,00
3.	Формула, примененная для вычисления предельной погрешности определения площади земельного участка, с подставленными значениями и итоговые (вычисленные) значения	3,5*0,10*√(544) = 8
4.	Площадь земельного участка согласно сведениям Единого государственного реестра недвижимости (Ркад), м²	526,00
5.	Оценка расхождения Р и Ркад (Р - Ркад), м²	18
6.	Предельный минимальный и максимальный размеры земельного участка (Рмин и Рмакс), м²	— —
7.	Вид (виды) разрешенного использования	—
7.1.	Дополнительные сведения об использовании земельного участка	—
8.	Кадастровый или иной государственный учетный номер (инвентарный) здания, сооружения, объекта незавершенного строительства, расположенного на земельном участке	24:50:0300156:77; 24:50:0300156:81
9.	Сведения о земельных участках (землях общего пользования, территории общего пользования), посредством которых обеспечивается доступ	—
10.	Иные сведения	—

4. Пояснения к сведениям об уточняемом земельном участке с кадастровым номером 24:50:0300156:25 :

1.	—

1. Сведения о характерных точках границ уточняемого земельного участка с кадастровым номером 24:50:0300156:59 :

Система координат МСК-167 (24) Зона № 4

Обозначение характерных точек границ	Координаты, м				Метод определения координат	Формулы, примененные для расчета средней квадратической погрешности определения координат характерных точек границ (Mt), с подставленными в такие формулы значениями и итоговые (вычисленные) значения Mt, м	Описание закрепления точки
	содержатся в Едином государственном реестре недвижимости		определены в результате выполнения комплексных кадастровых работ				
	X	Y	X	Y			
1	2	3	4	5	6	7	8
231	—	—	633 313,89	98 583,36	Метод спутниковых геодезических измерений (определений)	√(0,10^2 + 0,10^2) = 0,10	—
232	—	—	633 314,30	98 603,14			Долговременный межевой знак
383	—	—	633 313,93	98 603,11			—
235	—	—	633 302,36	98 603,39			
236	—	—	633 298,54	98 603,78			
237	—	—	633 295,75	98 603,71			
233	—	—	633 287,19	98 604,05			
н238У	—	—	633 287,04	98 600,88			
н239У	—	—	633 287,95	98 600,82			
н412У	—	—	633 287,56	98 594,93			
н413У	—	—	633 286,70	98 594,93			
н414У	—	—	633 286,24	98 586,44			

1	2	3	4	5	6	7	8
н234У	—	—	633 286,11	98 584,00	Метод спутниковых геодезических измерений (определений)	√(0,10^2 + 0,10^2) = 0,10	—
231	—	—	633 313,89	98 583,36			

2. Сведения о частях границ уточняемого земельного участка с кадастровым номером 24:50:0300156:59 :

Обозначение части границ		Горизонтальное проложение (S), м	Описание прохождения части границ	Сведения о согласовании местоположения границ (согласовано/спорное)
от т.	до т.			
1	2	3	4	5
231	232	19,78	—	согласовано
232	383	0,37		
383	235	11,57		
235	236	3,84		
236	237	2,79		
237	233	8,57		
233	н238У	3,17		
н238У	н239У	0,91		
н239У	н412У	5,90		
н412У	н413У	0,86		
н413У	н414У	8,50		
н414У	н234У	2,44		
н234У	231	27,79		

3. Сведения о характеристиках уточняемого земельного участка с кадастровым номером 24:50:0300156:59 :

№ п/п	Наименование характеристики земельного участка	Значение характеристики
1	2	3
1.	Адрес земельного участка	—
1.1.	Сведения о местоположении земельного участка (при отсутствии адреса) в структурированном в соответствии с федеральной информационной адресной системой виде	—
1.2.	Дополнительные сведения о местоположении земельного участка	—
2.	Площадь земельного участка ± величина погрешности определения (вычисления) площади (P ± ΔP), м²	540 ± 8,00

1	2	3
3.	Формула, примененная для вычисления предельной погрешности определения площади земельного участка, с подставленными значениями и итоговые (вычисленные) значения	3,5*0,10*√(540) = 8
4.	Площадь земельного участка согласно сведениям Единого государственного реестра недвижимости (Ркад), м²	516,00
5.	Оценка расхождения Р и Ркад (Р - Ркад), м²	24
6.	Предельный минимальный и максимальный размеры земельного участка (Рмин и Рмакс), м²	— —
7.	Вид (виды) разрешенного использования	—
7.1.	Дополнительные сведения об использовании земельного участка	—
8.	Кадастровый или иной государственный учетный номер (инвентарный) здания, сооружения, объекта незавершенного строительства, расположенного на земельном участке	24:50:0300156:80
9.	Сведения о земельных участках (землях общего пользования, территории общего пользования), посредством которых обеспечивается доступ	—
10.	Иные сведения	—

4. Пояснения к сведениям об уточняемом земельном участке с кадастровым номером 24:50:0300156:59 :

1.	—

1. Сведения о характерных точках границ уточняемого земельного участка с кадастровым номером 24:50:0300156:22 :

Система координат МСК-167 (24) Зона № 4

Обозначение характерных точек границ	Координаты, м				Метод определения координат	Формулы, примененные для расчета средней квадратической погрешности определения координат характерных точек границ (Mt), с подставленными в такие формулы значениями и итоговые (вычисленные) значения Mt, м	Описание закрепления точки
	содержатся в Едином государственном реестре недвижимости		определены в результате выполнения комплексных кадастровых работ				
	X	Y	X	Y			
1	2	3	4	5	6	7	8
252	—	—	633 263,45	98 626,16	Метод спутниковых геодезических измерений (определений)	√(0,10^2 + 0,10^2) = 0,10	—

1	2	3	4	5	6	7	8
256	—	—	633 281,40	98 625,33	Метод спутниковых геодезических измерений (определений)	√(0,10^2 + 0,10^2) = 0,10	—
253	—	—	633 281,43	98 626,01			
254	—	—	633 282,05	98 641,81			
255	—	—	633 264,39	98 641,93			
252	—	—	633 263,45	98 626,16			

2. Сведения о частях границ уточняемого земельного участка с кадастровым номером 24:50:0300156:22 :

Обозначение части границ		Горизонтальное проложение (S), м	Описание прохождения части границ	Сведения о согласовании местоположения границ (согласовано/спорное)
от т.	до т.			
1	2	3	4	5
252	256	17,97	—	согласовано
256	253	0,68		
253	254	15,81		
254	255	17,66		
255	252	15,80		

3. Сведения о характеристиках уточняемого земельного участка с кадастровым номером 24:50:0300156:22 :

№ п/п	Наименование характеристики земельного участка	Значение характеристики
1	2	3
1.	Адрес земельного участка	—
1.1.	Сведения о местоположении земельного участка (при отсутствии адреса) в структурированном в соответствии с федеральной информационной адресной системой виде	—
1.2.	Дополнительные сведения о местоположении земельного участка	—
2.	Площадь земельного участка ± величина погрешности определения (вычисления) площади (P ± ΔP), м²	288 ± 6,00
3.	Формула, примененная для вычисления предельной погрешности определения площади земельного участка, с подставленными значениями и итоговые (вычисленные) значения	3,5*0,10*√(288) = 6

1	2	3
4.	Площадь земельного участка согласно сведениям Единого государственного реестра недвижимости (Ркад), м²	276,00
5.	Оценка расхождения Р и Ркад (Р - Ркад), м²	12
6.	Предельный минимальный и максимальный размеры земельного участка (Рмин и Рмакс), м²	— —
7.	Вид (виды) разрешенного использования	—
7.1.	Дополнительные сведения об использовании земельного участка	—
8.	Кадастровый или иной государственный учетный номер (инвентарный) здания, сооружения, объекта незавершенного строительства, расположенного на земельном участке	24:50:0300156:78
9.	Сведения о земельных участках (землях общего пользования, территории общего пользования), посредством которых обеспечивается доступ	—
10.	Иные сведения	—

4. Пояснения к сведениям об уточняемом земельном участке с кадастровым номером 24:50:0300156:22 :

1.	—

1. Сведения о характерных точках границ уточняемого земельного участка с кадастровым номером 24:50:0300156:18 :

Система координат МСК-167 (24) Зона № 4

Обозначение характерных точек границ	Координаты, м				Метод определения координат	Формулы, примененные для расчета средней квадратической погрешности определения координат характерных точек границ (Mt), с подставленными в такие формулы значениями и итоговые (вычисленные) значения Mt, м	Описание закрепления точки
	содержатся в Едином государственном реестре недвижимости		определены в результате выполнения комплексных кадастровых работ				
	X	Y	X	Y			
1	2	3	4	5	6	7	8
н279У	—	—	633 350,01	98 645,85	Метод спутниковых геодезических измерений (определений)	√(0,10^2 + 0,10^2) = 0,10	—
н280У	—	—	633 379,38	98 643,49			
н281У	—	—	633 380,59	98 657,19			

1	2	3	4	5	6	7	8
н282У	—	—	633 350,57	98 658,66	Метод спутниковых геодезических измерений (определений)	√(0,10^2 + 0,10^2) = 0,10	—
н283У	—	—	633 350,38	98 655,10			
н279У	—	—	633 350,01	98 645,85			

2. Сведения о частях границ уточняемого земельного участка с кадастровым номером 24:50:0300156:18 :

Обозначение части границ		Горизонтальное проложение (S), м	Описание прохождения части границ	Сведения о согласовании местоположения границ (согласовано/спорное)
от т.	до т.			
1	2	3	4	5
н279У	н280У	29,46	—	согласовано
н280У	н281У	13,75		
н281У	н282У	30,06		
н282У	н283У	3,57		
н283У	н279У	9,26		

3. Сведения о характеристиках уточняемого земельного участка с кадастровым номером 24:50:0300156:18 :

№ п/п	Наименование характеристики земельного участка	Значение характеристики
1	2	3
1.	Адрес земельного участка	—
1.1.	Сведения о местоположении земельного участка (при отсутствии адреса) в структурированном в соответствии с федеральной информационной адресной системой виде	—
1.2.	Дополнительные сведения о местоположении земельного участка	—
2.	Площадь земельного участка ± величина погрешности определения (вычисления) площади (Р ± ΔР), м²	396 ± 7,00
3.	Формула, примененная для вычисления предельной погрешности определения площади земельного участка, с подставленными значениями и итоговые (вычисленные) значения	3,5*0,10*√(396) = 7
4.	Площадь земельного участка согласно сведениям Единого государственного реестра недвижимости (Ркад), м²	363,00
5.	Оценка расхождения Р и Ркад (Р - Ркад), м²	33

1	2	3
6.	Предельный минимальный и максимальный размеры земельного участка (Рмин и Рмакс), м²	— —
7.	Вид (виды) разрешенного использования	—
7.1.	Дополнительные сведения об использовании земельного участка	—
8.	Кадастровый или иной государственный учетный номер (инвентарный) здания, сооружения, объекта незавершенного строительства, расположенного на земельном участке	24:50:0300156:127; 24:50:0300156:128; 24:50:0300156:135
9.	Сведения о земельных участках (землях общего пользования, территории общего пользования), посредством которых обеспечивается доступ	—
10.	Иные сведения	—

4. Пояснения к сведениям об уточняемом земельном участке с кадастровым номером 24:50:0300156:18 :

1.	—

1. Сведения о характерных точках границ уточняемого земельного участка с кадастровым номером 24:50:0300156:12 :

Система координат МСК-167 (24) Зона № 4

Обозначение характерных точек границ	Координаты, м				Метод определения координат	Формулы, примененные для расчета средней квадратической погрешности определения координат характерных точек границ (Mt), с подставленными в такие формулы значениями и итоговые (вычисленные) значения Mt, м	Описание закрепления точки
	содержатся в Едином государственном реестре недвижимости		определены в результате выполнения комплексных кадастровых работ				
	X	Y	X	Y			
1	2	3	4	5	6	7	8
284	—	—	633 349,75	98 639,99	Метод спутниковых геодезических измерений (определений)	√(0,10^2 + 0,10^2) = 0,10	—
285	—	—	633 382,62	98 637,24			
н286У	—	—	633 383,82	98 657,09			
н287У	—	—	633 380,59	98 657,19			
н288У	—	—	633 379,38	98 643,49			

1	2	3	4	5	6	7	8
н289У	—	—	633 350,01	98 645,85	Метод спутниковых геодезических измерений (определений)	√(0,10^2 + 0,10^2) = 0,10	—
284	—	—	633 349,75	98 639,99			

2. Сведения о частях границ уточняемого земельного участка с кадастровым номером 24:50:0300156:12 :

Обозначение части границ		Горизонтальное проложение (S), м	Описание прохождения части границ	Сведения о согласовании местоположения границ (согласовано/спорное)
от т.	до т.			
1	2	3	4	5
284	285	32,98	—	согласовано
285	н286У	19,89		
н286У	н287У	3,23		
н287У	н288У	13,75		
н288У	н289У	29,46		
н289У	284	5,87		

3. Сведения о характеристиках уточняемого земельного участка с кадастровым номером 24:50:0300156:12 :

№ п/п	Наименование характеристики земельного участка	Значение характеристики
1	2	3
1.	Адрес земельного участка	—
1.1.	Сведения о местоположении земельного участка (при отсутствии адреса) в структурированном в соответствии с федеральной информационной адресной системой виде	—
1.2.	Дополнительные сведения о местоположении земельного участка	—
2.	Площадь земельного участка ± величина погрешности определения (вычисления) площади (Р ± ΔР), м²	243 ± 5,00
3.	Формула, примененная для вычисления предельной погрешности определения площади земельного участка, с подставленными значениями и итоговые (вычисленные) значения	3,5*0,10*√(243) = 5
4.	Площадь земельного участка согласно сведениям Единого государственного реестра недвижимости (Ркад), м²	244,00
5.	Оценка расхождения Р и Ркад (Р - Ркад), м²	1
6.	Предельный минимальный и максимальный размеры земельного участка (Рмин и Рмакс), м²	— —

1	2	3
7.	Вид (виды) разрешенного использования	—
7.1.	Дополнительные сведения об использовании земельного участка	—
8.	Кадастровый или иной государственный учетный номер (инвентарный) здания, сооружения, объекта незавершенного строительства, расположенного на земельном участке	24:50:0300156:135
9.	Сведения о земельных участках (землях общего пользования, территории общего пользования), посредством которых обеспечивается доступ	—
10.	Иные сведения	—

4. Пояснения к сведениям об уточняемом земельном участке с кадастровым номером 24:50:0300156:12 :

1.	—

1. Сведения о характерных точках границ уточняемого земельного участка с кадастровым номером 24:50:0300156:61 :

Система координат МСК-167 (24) Зона № 4

Обозначение характерных точек границ	Координаты, м				Метод определения координат	Формулы, примененные для расчета средней квадратической погрешности определения координат характерных точек границ (Mt), с подставленными в такие формулы значениями и итоговые (вычисленные) значения Mt, м	Описание закрепления точки
	содержатся в Едином государственном реестре недвижимости		определены в результате выполнения комплексных кадастровых работ				
	X	Y	X	Y			
1	2	3	4	5	6	7	8
н114У	—	—	633 379,87	98 578,40	Метод спутниковых геодезических измерений (определений)	√(0,10^2 + 0,10^2) = 0,10	—
394	—	—	633 382,17	98 578,13			
445	—	—	633 383,84	98 611,52			
116	—	—	633 350,84	98 614,02			
117	—	—	633 348,27	98 609,64			
н118У	—	—	633 347,70	98 596,45			

1	2	3	4	5	6	7	8
н119У	—	—	633 363,48	98 595,33	Метод спутниковых геодезических измерений (определений)	√(0,10^2 + 0,10^2) = 0,10	—
н122У	—	—	633 363,48	98 587,69			
н123У	—	—	633 363,13	98 579,09			
н114У	—	—	633 379,87	98 578,40			

2. Сведения о частях границ уточняемого земельного участка с кадастровым номером 24:50:0300156:61 :

Обозначение части границ		Горизонтальное проложение (S), м	Описание прохождения части границ	Сведения о согласовании местоположения границ (согласовано/спорное)
от т.	до т.			
1	2	3	4	5
н114У	394	2,32	—	согласовано
394	445	33,43		
445	116	33,09		
116	117	5,08		
117	н118У	13,20		
н118У	н119У	15,82		
н119У	н122У	7,64		
н122У	н123У	8,61		
н123У	н114У	16,75		

3. Сведения о характеристиках уточняемого земельного участка с кадастровым номером 24:50:0300156:61 :

№ п/п	Наименование характеристики земельного участка	Значение характеристики
1	2	3
1.	Адрес земельного участка	—
1.1.	Сведения о местоположении земельного участка (при отсутствии адреса) в структурированном в соответствии с федеральной информационной адресной системой виде	—
1.2.	Дополнительные сведения о местоположении земельного участка	—
2.	Площадь земельного участка ± величина погрешности определения (вычисления) площади (P ± ΔP), м²	927 ± 11,00

1	2	3
3.	Формула, примененная для вычисления предельной погрешности определения площади земельного участка, с подставленными значениями и итоговые (вычисленные) значения	3,5*0,10*√(927) = 11
4.	Площадь земельного участка согласно сведениям Единого государственного реестра недвижимости (Ркад), м²	1 112,00
5.	Оценка расхождения Р и Ркад (Р - Ркад), м²	185
6.	Предельный минимальный и максимальный размеры земельного участка (Рмин и Рмакс), м²	— —
7.	Вид (виды) разрешенного использования	—
7.1.	Дополнительные сведения об использовании земельного участка	—
8.	Кадастровый или иной государственный учетный номер (инвентарный) здания, сооружения, объекта незавершенного строительства, расположенного на земельном участке	24:50:0300156:391
9.	Сведения о земельных участках (землях общего пользования, территории общего пользования), посредством которых обеспечивается доступ	—
10.	Иные сведения	—
4. Пояснения к сведениям об уточняемом земельном участке с кадастровым номером 24:50:0300156:61 :		
1.	—	

Сведения об уточняемых земельных участках, необходимые для исправления реестровых ошибок в сведениях о местоположении их границ

1. Сведения о характерных точках границ уточняемого земельного участка с кадастровым номером 24:50:0300156:53 :

Система координат МСК-167 (24) Зона № 4

Обозначение характерных точек границ	Координаты, м				Метод определения координат	Формулы, примененные для расчета средней квадратической погрешности определения координат характерных точек границ (Mt), с подставленными в такие формулы значениями и итоговые (вычисленные) значения Mt, м	Описание закрепления точки
	содержатся в Едином государственном реестре недвижимости		определены в результате выполнения комплексных кадастровых работ				
	X	Y	X	Y			
1	2	3	4	5	6	7	8
30	633 279,33	98 582,56	633 279,33	98 582,56	Метод спутниковых геодезических измерений (определений)	√(m0^2 + m1^2) = √(0,10^2 + 0,10^2) = 0,10	—
36	633 279,79	98 598,88	—	—		0,10	
447	—	—	633 279,79	98 598,87		√(m0^2 + m1^2) = √(0,10^2 + 0,10^2) = 0,10	
35	633 280,54	98 615,26	633 280,54	98 615,26			
344	—	—	633 268,33	98 615,89			
345	—	—	633 260,55	98 616,29			
34	633 246,99	98 616,99	633 246,99	98 616,99			
33	633 246,14	98 600,62	633 246,14	98 600,62			
32	633 245,47	98 583,94	633 245,47	98 583,94			
31	633 256,49	98 583,35	633 256,49	98 583,35			
30	633 279,33	98 582,56	633 279,33	98 582,56			

2. Сведения о частях границ уточняемого земельного участка с кадастровым номером 24:50:0300156:53 :

Обозначение части границ		Горизонтальное проложение (S), м	Описание прохождения части границ	Сведения о согласовании местоположения границ (согласовано/спорное)
от т.	до т.			
1	2	3	4	5
30	447	16,32	—	согласовано
447	35	16,41		
35	344	12,23		
344	345	7,79		
345	34	13,58		
34	33	16,39		
33	32	16,69		
32	31	11,04		
31	30	22,85		

3. Сведения о характеристиках уточняемого земельного участка с кадастровым номером 24:50:0300156:53 :

№ п/п	Наименование характеристики	Значение характеристики
1	2	3
1.	Адрес земельного участка	660043, Российская Федерация, Красноярский край, Красноярск г, Степана Разина ул, уч 48/50
1.1.	Сведения о местоположении земельного участка (при отсутствии адреса) в структурированном в соответствии с федеральной информационной адресной системой виде	—
1.2.	Дополнительные сведения о местоположении земельного участка	—
2.	Площадь земельного участка ± величина погрешности определения (вычисления) площади (Р ± ΔР), м²	1 112 ± 12,00
3.	Формула, примененная для вычисления предельной погрешности определения площади земельного участка, с подставленными значениями и итоговые (вычисленные) значения	3,5*Mt*√(P) = 3,5*0,10*√(1 112) = 12
4.	Площадь земельного участка согласно сведениям Единого государственного реестра недвижимости (Ркад), м²	1 112,00
5.	Оценка расхождения Р и Ркад (Р - Ркад), м²	0
6.	Предельный минимальный и максимальный размеры земельного участка (Рмин и Рмакс), м²	— —

1	2	3
7.	Кадастровый или иной государственный учетный номер (инвентарный) здания, сооружения, объекта незавершенного строительства, расположенного на земельном участке	24:50:0300156:394; 24:50:0300156:198
8.	Вид (виды) разрешенного использования	—
8.1.	Дополнительные сведения об использовании земельного участка	—
9.	Сведения о земельных участках (землях общего пользования, территории общего пользования), посредством которых обеспечивается доступ	—
10.	Иные сведения	—

4. Пояснения к сведениям об уточняемом земельном участке с кадастровым номером 24:50:0300156:53 :

1.	устранение пересечения

1. Сведения о характерных точках границ уточняемого земельного участка с кадастровым номером 24:50:0300156:64 :

Система координат МСК-167 (24) Зона № 4

Обозначение характерных точек границ	Координаты, м				Метод определения координат	Формулы, примененные для расчета средней квадратической погрешности определения координат характерных точек границ (Mt), с подставленными в такие формулы значениями и итоговые (вычисленные) значения Mt, м	Описание закрепления точки
	содержатся в Едином государственном реестре недвижимости		определены в результате выполнения комплексных кадастровых работ				
	X	Y	X	Y			
1	2	3	4	5	6	7	8
252	633 263,45	98 626,16	633 263,45	98 626,16	Метод спутниковых геодезических измерений (определений)	√(m0^2 + m1^2) = √(0,10^2 + 0,10^2) = 0,10	—
1	633 259,41	98 623,62	633 259,41	98 623,62			
2	633 247,17	98 624,20	633 247,17	98 624,20			
34	633 246,99	98 616,99	633 246,99	98 616,99			
345	633 260,55	98 616,29	633 260,55	98 616,29			
4	633 261,02	98 618,27	633 261,02	98 618,27			

1	2	3	4	5	6	7	8
5	633 268,18	98 617,63	633 268,18	98 617,63	Метод спутниковых геодезических измерений (определений)	√(m0^2 + m1^2) = √(0,10^2 + 0,10^2) = 0,10	—
344	633 268,33	98 615,89	633 268,33	98 615,89			
35	633 280,54	98 615,26	633 280,54	98 615,26			
5	633 279,79	98 598,87	633 279,79	98 598,87			
30	633 279,33	98 582,56	633 279,33	98 582,56			
7	633 278,71	98 566,29	633 278,71	98 566,29			
436	—	—	633 278,66	98 565,90			
435	—	—	633 277,97	98 549,82			
8	633 277,97	98 549,28	633 277,97	98 549,28			
7	633 277,30	98 532,87	633 277,30	98 532,87			
9	633 255,65	98 532,37	633 255,65	98 532,37			
10	633 242,53	98 532,59	633 242,53	98 532,59			
11	633 242,38	98 526,16	633 242,38	98 526,16			
12	633 265,29	98 525,63	633 265,29	98 525,63			
13	633 269,50	98 523,58	633 269,50	98 523,58			
8	633 275,75	98 523,24	633 275,75	98 523,24			
9	633 284,02	98 522,47	633 284,02	98 522,47			

1	2	3	4	5	6	7	8
14	633 283,80	98 542,59	—	—	Метод спутниковых геодезических измерений (определений)	0,10	—
н437У	—	—	633 284,32	98 543,35		√(m0^2 + m1^2) = √(0,10^2 + 0,10^2) = 0,10	
н438У	—	—	633 285,19	98 563,98			
н439У	—	—	633 286,11	98 584,00			
н440У	—	—	633 286,24	98 586,44			
н441У	—	—	633 286,70	98 594,93			
н483У	—	—	633 287,56	98 594,93			
н484У	—	—	633 287,95	98 600,82			
н443У	—	—	633 287,04	98 600,88			
442	—	—	633 287,19	98 604,05			
15	633 287,61	98 612,11	633 287,61	98 612,11			
365	633 289,10	98 624,98	633 289,10	98 624,98			
364	—	—	633 281,40	98 625,33			
252	633 263,45	98 626,16	633 263,45	98 626,16			

2. Сведения о частях границ уточняемого земельного участка с кадастровым номером 24:50:0300156:64 :

Обозначение части границ		Горизонтальное проложение (S), м	Описание прохождения части границ	Сведения о согласовании местоположения границ (согласовано/спорное)
от т.	до т.			
1	2	3	4	5
252	1	4,77	—	согласовано
1	2	12,25		
2	34	7,21		

1	2	3	4	5
34	345	13,58	—	согласовано
345	4	2,04		
4	5	7,19		
5	344	1,75		
344	35	12,23		
35	5	16,41		
5	30	16,32		
30	7	16,28		
7	436	0,39		
436	435	16,09		
435	8	0,54		
8	7	16,42		
7	9	21,66		
9	10	13,12		
10	11	6,43		
11	12	22,92		
12	13	4,68		
13	8	6,26		
8	9	8,31		
9	н437У	20,88		
н437У	н438У	20,65		
н438У	н439У	20,04		
н439У	н440У	2,44		
н440У	н441У	8,50		
н441У	н483У	0,86		
н483У	н484У	5,90		
н484У	н443У	0,91		
н443У	442	3,17		
442	15	8,07		
15	365	12,96		
365	364	7,71		
364	252	17,97		

3. Сведения о характеристиках уточняемого земельного участка с кадастровым номером 24:50:0300156:64 :

№ п/п	Наименование характеристики	Значение характеристики

1	2	3
1.	Адрес земельного участка	660043, Российская Федерация, Красноярский край, Красноярск г, Олега Кошевого ул, уч 64
1.1.	Сведения о местоположении земельного участка (при отсутствии адреса) в структурированном в соответствии с федеральной информационной адресной системой виде	—
1.2.	Дополнительные сведения о местоположении земельного участка	—
2.	Площадь земельного участка ± величина погрешности определения (вычисления) площади (Р ± ΔР), м²	1 254 ± 12,00
3.	Формула, примененная для вычисления предельной погрешности определения площади земельного участка, с подставленными значениями и итоговые (вычисленные) значения	3,5*Mt*√(P) = 3,5*0,10*√(1 254) = 12
4.	Площадь земельного участка согласно сведениям Единого государственного реестра недвижимости (Ркад), м²	1 232,00
5.	Оценка расхождения Р и Ркад (Р - Ркад), м²	22
6.	Предельный минимальный и максимальный размеры земельного участка (Рмин и Рмакс), м²	— —
7.	Кадастровый или иной государственный учетный номер (инвентарный) здания, сооружения, объекта незавершенного строительства, расположенного на земельном участке	—
8.	Вид (виды) разрешенного использования	—
8.1.	Дополнительные сведения об использовании земельного участка	—
9.	Сведения о земельных участках (землях общего пользования, территории общего пользования), посредством которых обеспечивается доступ	—
10.	Иные сведения	—
4. Пояснения к сведениям об уточняемом земельном участке с кадастровым номером		24:50:0300156:64 :
1.	устранение пересечения	

1. Сведения о характерных точках границ уточняемого земельного участка с кадастровым номером 24:50:0300156:40 :

Система координат МСК-167 (24) Зона № 4

Обозначение характерных точек границ	Координаты, м				Метод определения координат	Формулы, примененные для расчета средней квадратической погрешности определения координат характерных точек границ (Mt), с подставленными в такие формулы значениями и итоговые (вычисленные) значения Mt, м	Описание закрепления точки
	содержатся в Едином государственном реестре недвижимости		определены в результате выполнения комплексных кадастровых работ				
	X	Y	X	Y			
1	2	3	4	5	6	7	8
1	633 361,92	98 563,14	—	—	Метод спутниковых геодезических измерений (определений)	0,10	Долговременный межевой знак
83	—	—	633 362,13	98 562,94		√(m0^2 + m1^2) = √(0,10^2 + 0,10^2) = 0,10	—
109	633 362,72	98 573,82	633 362,72	98 573,82			Долговременный межевой знак
82	633 363,13	98 579,09	633 363,13	98 579,09			
126	633 356,51	98 579,15	633 356,51	98 579,15			
125	633 352,64	98 579,67	633 352,64	98 579,67			
348	633 352,61	98 579,46	633 352,61	98 579,46			
124	633 347,85	98 579,76	633 347,85	98 579,76			
8	633 347,70	98 573,89	633 347,70	98 573,89			
9	633 347,89	98 573,85	633 347,89	98 573,85			
10	633 347,43	98 566,68	633 347,43	98 566,68			
11	633 346,27	98 566,72	—	—		0,10	

1	2	3	4	5	6	7	8
417	—	—	633 346,16	98 566,73	Метод спутниковых геодезических измерений (определений)	√(m0^2 + m1^2) = √(0,10^2 + 0,10^2) = 0,10	—
418	—	—	633 345,85	98 560,66			
12	633 345,98	98 560,67	—	—		0,10	Долговременный межевой знак
14	633 347,47	98 560,67	633 347,47	98 560,67		√(m0^2 + m1^2) = √(0,10^2 + 0,10^2) = 0,10	
13	633 349,48	98 560,81	633 349,48	98 560,81			
12	633 349,42	98 561,44	633 349,42	98 561,44			
11	633 350,38	98 561,44	633 350,38	98 561,44			
10	633 354,42	98 561,65	633 354,42	98 561,65			
28	633 356,40	98 561,75	633 356,40	98 561,75			
13	633 356,43	98 563,21	—	—		0,10	
366	—	—	633 356,52	98 563,01		√(m0^2 + m1^2) = √(0,10^2 + 0,10^2) = 0,10	—
367	—	—	633 360,91	98 562,99			
1	633 361,92	98 563,14	—	—		0,10	Долговременный межевой знак

2. Сведения о частях границ уточняемого земельного участка с кадастровым номером 24:50:0300156:40 :

Обозначение части границ		Горизонтальное проложение (S), м	Описание прохождения части границ	Сведения о согласовании местоположения границ (согласовано/спорное)
от т.	до т.			
1	2	3	4	5
83	109	10,90	—	согласовано
109	82	5,29		
82	126	6,62		
126	125	3,90		
125	348	0,21		

1	2	3	4	5
348	124	4,77	—	согласовано
124	8	5,87		
8	9	0,19		
9	10	7,18		
10	417	1,27		
417	418	6,08		
418	14	1,62		
14	13	2,01		
13	12	0,63		
12	11	0,96		
11	10	4,05		
10	28	1,98		
28	366	1,27		
366	367	4,39		
367	83	1,22		

3. Сведения о характеристиках уточняемого земельного участка с кадастровым номером 24:50:0300156:40 :

№ п/п	Наименование характеристики	Значение характеристики
1	2	3
1.	Адрес земельного участка	660043, Российская Федерация, Красноярский край, Красноярск г, Танкистов пер, уч 4
1.1.	Сведения о местоположении земельного участка (при отсутствии адреса) в структурированном в соответствии с федеральной информационной адресной системой виде	—
1.2.	Дополнительные сведения о местоположении земельного участка	—
2.	Площадь земельного участка ± величина погрешности определения (вычисления) площади (Р ± ΔР), м²	268 ± 6,00
3.	Формула, примененная для вычисления предельной погрешности определения площади земельного участка, с подставленными значениями и итоговые (вычисленные) значения	3,5*Mt*√(P) = 3,5*0,10*√(268) = 6
4.	Площадь земельного участка согласно сведениям Единого государственного реестра недвижимости (Ркад), м²	265,00
5.	Оценка расхождения Р и Ркад (Р - Ркад), м²	3

1	2	3
6.	Предельный минимальный и максимальный размеры земельного участка (Рмин и Рмакс), м²	— —
7.	Кадастровый или иной государственный учетный номер (инвентарный) здания, сооружения, объекта незавершенного строительства, расположенного на земельном участке	24:50:0300156:99
8.	Вид (виды) разрешенного использования	—
8.1.	Дополнительные сведения об использовании земельного участка	—
9.	Сведения о земельных участках (землях общего пользования, территории общего пользования), посредством которых обеспечивается доступ	24:50:0300156:192
10.	Иные сведения	—

4. Пояснения к сведениям об уточняемом земельном участке с кадастровым номером 24:50:0300156:40 :

1.	устранение чересполосицы

1. Сведения о характерных точках границ уточняемого земельного участка с кадастровым номером 24:50:0300156:11 :

Система координат МСК-167 (24) Зона № 4

Обозначение характерных точек границ	Координаты, м				Метод определения координат	Формулы, примененные для расчета средней квадратической погрешности определения координат характерных точек границ (Mt), с подставленными в такие формулы значениями и итоговые (вычисленные) значения Mt, м	Описание закрепления точки
	содержатся в Едином государственном реестре недвижимости		определены в результате выполнения комплексных кадастровых работ				
	X	Y	X	Y			
1	2	3	4	5	6	7	8
1	633 277,27	98 550,17	—	—	Метод спутниковых геодезических измерений (определений)	0,10	—
368	—	—	633 277,97	98 549,82		√(m0^2 + m1^2) = √(0,10^2 + 0,10^2) = 0,10	
2	633 277,59	98 555,36	—	—		0,10	
369	—	—	633 278,66	98 565,90		√(m0^2 + m1^2) = √(0,10^2 + 0,10^2) = 0,10	
3	633 278,48	98 565,91	633 278,48	98 565,91			

1	2	3	4	5	6	7	8
1	633 258,41	98 567,08	633 258,41	98 567,08	Метод спутниковых геодезических измерений (определений)	√(m0^2 + m1^2) = √(0,10^2 + 0,10^2) = 0,10	—
2	633 258,38	98 566,75	633 258,38	98 566,75			
3	633 244,17	98 567,57	633 244,17	98 567,57			
4	633 244,18	98 567,80	633 244,18	98 567,80			
396	—	—	633 244,15	98 567,80			
5	633 237,76	98 568,11	633 237,76	98 568,11			
6	633 237,17	98 552,35	633 237,17	98 552,35			
7	633 236,43	98 533,64	633 236,43	98 533,64			
н444У	—	—	633 242,44	98 533,42			
485	—	—	633 242,56	98 532,59		√(m0^2 + m1^2) = √(0,10^2 + 0,10^2) = 0,14	
8	633 244,93	98 533,32	—	—		0,10	
9	633 251,71	98 532,98	—	—			
10	633 255,64	98 532,73	—	—			
486	—	—	633 255,64	98 532,37		√(m0^2 + m1^2) = √(0,10^2 + 0,10^2) = 0,14	
11	633 255,79	98 535,32	—	—		0,10	
12	633 255,95	98 543,72	—	—			
373	—	—	633 256,23	98 543,44		√(m0^2 + m1^2) = √(0,10^2 + 0,10^2) = 0,10	

1	2	3	4	5	6	7	8
13	633 259,03	98 543,46	—	—	Метод спутниковых геодезических измерений (определений)	0,10	—
374	—	—	633 259,27	98 543,34		√(m0^2 + m1^2) = √(0,10^2 + 0,10^2) = 0,10	
14	633 259,49	98 549,11	633 259,49	98 549,11			
15	633 259,47	98 551,04	—	—		0,10	
375	—	—	633 259,49	98 550,80		√(m0^2 + m1^2) = √(0,10^2 + 0,10^2) = 0,10	
16	633 262,09	98 551,06	—	—		0,10	
17	633 272,91	98 550,45	—	—			
1	633 277,27	98 550,17	—	—			

2. Сведения о частях границ уточняемого земельного участка с кадастровым номером 24:50:0300156:11 :

Обозначение части границ		Горизонтальное проложение (S), м	Описание прохождения части границ	Сведения о согласовании местоположения границ (согласовано/спорное)
от т.	до т.			
1	2	3	4	5
368	369	16,09	—	согласовано
369	3	0,18		
3	1	20,10		
1	2	0,33		
2	3	14,23		
3	4	0,23		
4	396	0,03		
396	5	6,40		
5	6	15,77		
6	7	18,72		
7	н444У	6,01		
н444У	485	0,84		
485	486	13,08		
486	373	11,09		

1	2	3	4	5
373	374	3,04	—	согласовано
374	14	5,77		
14	375	1,69		
375	368	18,51		

3. Сведения о характеристиках уточняемого земельного участка с кадастровым номером 24:50:0300156:11 :

№ п/п	Наименование характеристики	Значение характеристики
1	2	3
1.	Адрес земельного участка	660000, Российская Федерация, Красноярский край, Красноярск г, уч 11а
1.1.	Сведения о местоположении земельного участка (при отсутствии адреса) в структурированном в соответствии с федеральной информационной адресной системой виде	—
1.2.	Дополнительные сведения о местоположении земельного участка	—
2.	Площадь земельного участка ± величина погрешности определения (вычисления) площади (Р ± ΔР), м²	1 041 ± 11,00
3.	Формула, примененная для вычисления предельной погрешности определения площади земельного участка, с подставленными значениями и итоговые (вычисленные) значения	3,5*Mt*√(P) = 3,5*0,10*√(1 041) = 11
4.	Площадь земельного участка согласно сведениям Единого государственного реестра недвижимости (Ркад), м²	1 016,00
5.	Оценка расхождения Р и Ркад (Р - Ркад), м²	25
6.	Предельный минимальный и максимальный размеры земельного участка (Рмин и Рмакс), м²	— —
7.	Кадастровый или иной государственный учетный номер (инвентарный) здания, сооружения, объекта незавершенного строительства, расположенного на земельном участке	24:50:0300156:392; 24:50:0300156:186
8.	Вид (виды) разрешенного использования	—
8.1.	Дополнительные сведения об использовании земельного участка	—
9.	Сведения о земельных участках (землях общего пользования, территории общего пользования), посредством которых обеспечивается доступ	24:50:0000000:154906
10.	Иные сведения	—

4. Пояснения к сведениям об уточняемом земельном участке с кадастровым номером 24:50:0300156:11 :

1.	устранение пересечения

1. Сведения о характерных точках границ уточняемого земельного участка с кадастровым номером 24:50:0300156:8 :

Система координат МСК-167 (24) Зона № 4

Обозначение характерных точек границ	Координаты, м				Метод определения координат	Формулы, примененные для расчета средней квадратической погрешности определения координат характерных точек границ (Mt), с подставленными в такие формулы значениями и итоговые (вычисленные) значения Mt, м	Описание закрепления точки
	содержатся в Едином государственном реестре недвижимости		определены в результате выполнения комплексных кадастровых работ				
	X	Y	X	Y			
1	2	3	4	5	6	7	8
18	633 272,81	98 490,63	633 272,81	98 490,63	Иное описание	√(m0^2 + m1^2) = √(0,10^2 + 0,10^2) = 0,10	—
19	633 291,46	98 489,91	633 291,46	98 489,91			
20	633 293,52	98 521,81	633 293,52	98 521,81			
9	633 284,02	98 522,47	633 284,02	98 522,47	Метод спутниковых геодезических измерений (определений)		
8	633 275,75	98 523,24	633 275,75	98 523,24			
376	—	—	633 274,28	98 506,95	Иное описание		
18	633 272,81	98 490,63	633 272,81	98 490,63			

2. Сведения о частях границ уточняемого земельного участка с кадастровым номером 24:50:0300156:8 :

Обозначение части границ		Горизонтальное проложение (S), м	Описание прохождения части границ	Сведения о согласовании местоположения границ (согласовано/спорное)
от т.	до т.			
1	2	3	4	5
18	19	18,66	—	согласовано
19	20	31,97		
20	9	9,52		
9	8	8,31		
8	376	16,36		
376	18	16,39		

3. Сведения о характеристиках уточняемого земельного участка с кадастровым номером		24:50:0300156:8 :
№ п/п	Наименование характеристики	Значение характеристики
1	2	3
1.	Адрес земельного участка	660043, Российская Федерация, Красноярский край, Красноярск г, Краснодонцев ул, уч 4
1.1.	Сведения о местоположении земельного участка (при отсутствии адреса) в структурированном в соответствии с федеральной информационной адресной системой виде	—
1.2.	Дополнительные сведения о местоположении земельного участка	—
2.	Площадь земельного участка ± величина погрешности определения (вычисления) площади (Р ± ΔР), м²	589 ± 8,00
3.	Формула, примененная для вычисления предельной погрешности определения площади земельного участка, с подставленными значениями и итоговые (вычисленные) значения	3,5*Mt*√(P) = 3,5*0,10*√(589) = 8
4.	Площадь земельного участка согласно сведениям Единого государственного реестра недвижимости (Ркад), м²	589,00
5.	Оценка расхождения Р и Ркад (Р - Ркад), м²	0
6.	Предельный минимальный и максимальный размеры земельного участка (Рмин и Рмакс), м²	— —
7.	Кадастровый или иной государственный учетный номер (инвентарный) здания, сооружения, объекта незавершенного строительства, расположенного на земельном участке	24:50:0300156:188
8.	Вид (виды) разрешенного использования	—
8.1.	Дополнительные сведения об использовании земельного участка	—
9.	Сведения о земельных участках (землях общего пользования, территории общего пользования), посредством которых обеспечивается доступ	—
10.	Иные сведения	—
4. Пояснения к сведениям об уточняемом земельном участке с кадастровым номером		24:50:0300156:8 :
1.	устранение чересполосицы	

1. Сведения о характерных точках границ уточняемого земельного участка с кадастровым номером 24:50:0300156:183 :

Система координат МСК-167 (24) Зона № 4

Обозначение характерных точек границ	Координаты, м				Метод определения координат	Формулы, примененные для расчета средней квадратической погрешности определения координат характерных точек границ (Mt), с подставленными в такие формулы значениями и итоговые (вычисленные) значения Mt, м	Описание закрепления точки
	содержатся в Едином государственном реестре недвижимости		определены в результате выполнения комплексных кадастровых работ				
	X	Y	X	Y			
1	2	3	4	5	6	7	8
1	633 340,43	98 609,31	633 340,43	98 609,31	Метод спутниковых геодезических измерений (определений)	√(m0^2 + m1^2) = √(0,10^2 + 0,10^2) = 0,10	—
2	633 339,26	98 609,58	—	—		0,10	
448	—	—	633 339,27	98 609,58		√(m0^2 + m1^2) = √(0,10^2 + 0,10^2) = 0,10	
3	633 333,59	98 609,62	633 333,59	98 609,62			
4	633 333,63	98 612,95	633 333,63	98 612,95			
5	633 331,64	98 613,09	633 331,64	98 613,09			
6	633 331,66	98 612,74	633 331,66	98 612,74			
7	633 330,09	98 612,81	633 330,09	98 612,81			
8	633 328,62	98 612,88	633 328,62	98 612,88			
9	633 323,97	98 612,86	633 323,97	98 612,86			
10	633 318,16	98 612,73	633 318,16	98 612,73			
11	633 316,23	98 612,81	633 316,23	98 612,81			

1	2	3	4	5	6	7	8
12	633 314,16	98 612,77	633 314,16	98 612,77	Метод спутниковых геодезических измерений (определений)	√(m0^2 + m1^2) = √(0,10^2 + 0,10^2) = 0,10	—
384	—	—	633 313,93	98 603,11			
13	633 314,14	98 603,20	—	—		0,10	
232	—	—	633 314,30	98 603,14		√(m0^2 + m1^2) = √(0,10^2 + 0,10^2) = 0,10	Долговременный межевой знак
14	633 315,66	98 603,24	—	—		0,10	—
3	633 318,02	98 603,38	633 318,02	98 603,38		√(m0^2 + m1^2) = √(0,10^2 + 0,10^2) = 0,10	Временный межевой знак
2	633 318,02	98 602,53	633 318,02	98 602,53			
1	633 332,69	98 602,00	633 332,69	98 602,00			
15	633 332,69	98 601,57	633 332,69	98 601,57			—
16	633 339,99	98 601,18	633 339,99	98 601,18			
1	633 340,43	98 609,31	633 340,43	98 609,31			

2. Сведения о частях границ уточняемого земельного участка с кадастровым номером 24:50:0300156:183 :

Обозначение части границ		Горизонтальное проложение (S), м	Описание прохождения части границ	Сведения о согласовании местоположения границ (согласовано/спорное)
от т.	до т.			
1	2	3	4	5
1	448	1,19	—	согласовано
448	3	5,68		
3	4	3,33		
4	5	1,99		
5	6	0,35		
6	7	1,57		
7	8	1,47		
8	9	4,65		
9	10	5,81		

1	2	3	4	5
10	11	1,93	—	согласовано
11	12	2,07		
12	384	9,66		
384	232	0,37		
232	3	3,73		
3	2	0,85		
2	1	14,68		
1	15	0,43		
15	16	7,31		
16	1	8,14		

3. Сведения о характеристиках уточняемого земельного участка с кадастровым номером 24:50:0300156:183 :

№ п/п	Наименование характеристики	Значение характеристики
1	2	3
1.	Адрес земельного участка	660043, Российская Федерация, Красноярский край, Красноярск г, Танкистов пер, уч 33
1.1.	Сведения о местоположении земельного участка (при отсутствии адреса) в структурированном в соответствии с федеральной информационной адресной системой виде	—
1.2.	Дополнительные сведения о местоположении земельного участка	—
2.	Площадь земельного участка ± величина погрешности определения (вычисления) площади (Р ± ΔР), м²	258 ± 6,00
3.	Формула, примененная для вычисления предельной погрешности определения площади земельного участка, с подставленными значениями и итоговые (вычисленные) значения	$3,5*Mt*\sqrt{(P)} = 3,5*0,10*\sqrt{(258)} = 6$
4.	Площадь земельного участка согласно сведениям Единого государственного реестра недвижимости (Ркад), м²	257,00
5.	Оценка расхождения Р и Ркад (Р - Ркад), м²	1
6.	Предельный минимальный и максимальный размеры земельного участка (Рмин и Рмакс), м²	— —
7.	Кадастровый или иной государственный учетный номер (инвентарный) здания, сооружения, объекта незавершенного строительства, расположенного на земельном участке	24:50:0300156:114
8.	Вид (виды) разрешенного использования	—
8.1.	Дополнительные сведения об использовании земельного участка	—

1	2	3
9.	Сведения о земельных участках (землях общего пользования, территории общего пользования), посредством которых обеспечивается доступ	24:50:0300156:192
10.	Иные сведения	—

4. Пояснения к сведениям об уточняемом земельном участке с кадастровым номером 24:50:0300156:183 :

1.	устранение чересполосицы

1. Сведения о характерных точках границ уточняемого земельного участка с кадастровым номером 24:50:0300156:177 :

Система координат МСК-167 (24) Зона № 4

Обозначение характерных точек границ	Координаты, м				Метод определения координат	Формулы, примененные для расчета средней квадратической погрешности определения координат характерных точек границ (Mt), с подставленными в такие формулы значениями и итоговые (вычисленные) значения Mt, м	Описание закрепления точки
	содержатся в Едином государственном реестре недвижимости		определены в результате выполнения комплексных кадастровых работ				
	X	Y	X	Y			
1	2	3	4	5	6	7	8
398	633 379,69	98 528,50	633 379,69	98 528,50	Метод спутниковых геодезических измерений (определений)	√(m0^2 + m1^2) = √(0,10^2 + 0,10^2) = 0,10	—
399	633 379,96	98 533,85	633 379,96	98 533,85			
400	633 380,49	98 544,35	633 380,49	98 544,35			
401	633 380,49	98 544,44	633 380,49	98 544,44			
402	633 378,11	98 544,62	633 378,11	98 544,62			
403	633 371,97	98 545,05	633 371,97	98 545,05			
404	633 368,47	98 545,36	633 368,47	98 545,36			
405	633 368,63	98 547,36	633 368,63	98 547,36			

1	2	3	4	5	6	7	8
406	633 353,74	98 549,08	633 353,74	98 549,08	Метод спутниковых геодезических измерений (определений)	√(m0^2 + m1^2) = √(0,10^2 + 0,10^2) = 0,10	—
10	633 354,42	98 561,65	633 354,42	98 561,65			Долговременный межевой знак
11	633 350,38	98 561,44	633 350,38	98 561,44			
12	633 349,42	98 561,44	633 349,42	98 561,44			
13	633 349,48	98 560,81	633 349,48	98 560,81			
14	633 347,47	98 560,67	633 347,47	98 560,67			
407	633 345,85	98 560,66	633 345,85	98 560,66			—
408	633 344,57	98 534,74	—	—		0,10	
410	—	—	633 344,58	98 534,73		√(m0^2 + m1^2) = √(0,10^2 + 0,10^2) = 0,10	
409	633 346,88	98 532,04	—	—		0,10	
411	—	—	633 346,89	98 532,03		√(m0^2 + m1^2) = √(0,10^2 + 0,10^2) = 0,10	
398	633 379,69	98 528,50	633 379,69	98 528,50			

2. Сведения о частях границ уточняемого земельного участка с кадастровым номером 24:50:0300156:177 :

Обозначение части границ		Горизонтальное проложение (S), м	Описание прохождения части границ	Сведения о согласовании местоположения границ (согласовано/спорное)
от т.	до т.			
1	2	3	4	5
398	399	5,36	—	согласовано
399	400	10,51		
400	401	0,09		
401	402	2,39		
402	403	6,16		
403	404	3,51		
404	405	2,01		

1	2	3	4	5
405	406	14,99	—	согласовано
406	10	12,59		
10	11	4,05		
11	12	0,96		
12	13	0,63		
13	14	2,01		
14	407	1,62		
407	410	25,96		
410	411	3,55		
411	398	32,99		

3. Сведения о характеристиках уточняемого земельного участка с кадастровым номером 24:50:0300156:177 :

№ п/п	Наименование характеристики	Значение характеристики
1	2	3
1.	Адрес земельного участка	—
1.1.	Сведения о местоположении земельного участка (при отсутствии адреса) в структурированном в соответствии с федеральной информационной адресной системой виде	—
1.2.	Дополнительные сведения о местоположении земельного участка	—
2.	Площадь земельного участка ± величина погрешности определения (вычисления) площади (Р ± ΔР), м²	698 ± 9,00
3.	Формула, примененная для вычисления предельной погрешности определения площади земельного участка, с подставленными значениями и итоговые (вычисленные) значения	3,5*Mt*√(P) = 3,5*0,10*√(698) = 9
4.	Площадь земельного участка согласно сведениям Единого государственного реестра недвижимости (Ркад), м²	698,00
5.	Оценка расхождения Р и Ркад (Р - Ркад), м²	0
6.	Предельный минимальный и максимальный размеры земельного участка (Рмин и Рмакс), м²	— —
7.	Кадастровый или иной государственный учетный номер (инвентарный) здания, сооружения, объекта незавершенного строительства, расположенного на земельном участке	24:50:0300156:194; 24:50:0300156:142
8.	Вид (виды) разрешенного использования	—
8.1.	Дополнительные сведения об использовании земельного участка	—

1	2	3
9.	Сведения о земельных участках (землях общего пользования, территории общего пользования), посредством которых обеспечивается доступ	24:50:0000000:769, 24:50:0300156:192
10.	Иные сведения	—

4. Пояснения к сведениям об уточняемом земельном участке с кадастровым номером 24:50:0300156:177 :

1.	устранение пересечения

1. Сведения о характерных точках границ уточняемого земельного участка с кадастровым номером 24:50:0300156:395 :

Система координат МСК-167 (24) Зона № 4

Обозначение характерных точек границ	Координаты, м				Метод определения координат	Формулы, примененные для расчета средней квадратической погрешности определения координат характерных точек границ (Mt), с подставленными в такие формулы значениями и итоговые (вычисленные) значения Mt, м	Описание закрепления точки
	содержатся в Едином государственном реестре недвижимости		определены в результате выполнения комплексных кадастровых работ				
	X	Y	X	Y			
1	2	3	4	5	6	7	8
2	633 375,96	98 502,48	633 375,96	98 502,48	Метод спутниковых геодезических измерений (определений)	√(m0^2 + m1^2) = √(0,10^2 + 0,10^2) = 0,10	—
2	633 376,81	98 520,90	633 376,81	98 520,90			
420	633 343,20	98 523,62	633 343,20	98 523,62			
1	633 341,94	98 512,28	633 341,94	98 512,28			
23	633 341,31	98 504,38	633 341,31	98 504,38			
н421У	—	—	633 356,80	98 503,75			
11	633 361,86	98 503,54	633 361,86	98 503,54			
2	633 375,96	98 502,48	633 375,96	98 502,48			

2. Сведения о частях границ уточняемого земельного участка с кадастровым номером 24:50:0300156:395 :

Обозначение части границ		Горизонтальное проложение (S), м	Описание прохождения части границ	Сведения о согласовании местоположения границ (согласовано/спорное)
от т.	до т.			
1	2	3	4	5
2	2	18,44	—	согласовано
2	420	33,72		
420	1	11,41		
1	23	7,93		
23	н421У	15,50		
н421У	11	5,06		
11	2	14,14		

3. Сведения о характеристиках уточняемого земельного участка с кадастровым номером 24:50:0300156:395 :

№ п/п	Наименование характеристики	Значение характеристики
1	2	3
1.	Адрес земельного участка	—
1.1.	Сведения о местоположении земельного участка (при отсутствии адреса) в структурированном в соответствии с федеральной информационной адресной системой виде	—
1.2.	Дополнительные сведения о местоположении земельного участка	—
2.	Площадь земельного участка ± величина погрешности определения (вычисления) площади (Р ± ΔР), м²	642 ± 9,00
3.	Формула, примененная для вычисления предельной погрешности определения площади земельного участка, с подставленными значениями и итоговые (вычисленные) значения	$3,5*Mt*\sqrt{(P)} = 3,5*0,10*\sqrt{(642)} = 9$
4.	Площадь земельного участка согласно сведениям Единого государственного реестра недвижимости (Ркад), м²	642,00
5.	Оценка расхождения Р и Ркад (Р - Ркад), м²	0
6.	Предельный минимальный и максимальный размеры земельного участка (Рмин и Рмакс), м²	— —
7.	Кадастровый или иной государственный учетный номер (инвентарный) здания, сооружения, объекта незавершенного строительства, расположенного на земельном участке	24:50:0300156:113
8.	Вид (виды) разрешенного использования	—

1	2	3
8.1.	Дополнительные сведения об использовании земельного участка	—
9.	Сведения о земельных участках (землях общего пользования, территории общего пользования), посредством которых обеспечивается доступ	24:50:0000000:769
10.	Иные сведения	—

4. Пояснения к сведениям об уточняемом земельном участке с кадастровым номером 24:50:0300156:395 :

1.	устранение пересечения

1. Сведения о характерных точках границ уточняемого земельного участка с кадастровым номером 24:50:0300156:47 :

Система координат МСК-167 (24) Зона № 4

Обозначение характерных точек границ	Координаты, м				Метод определения координат	Формулы, примененные для расчета средней квадратической погрешности определения координат характерных точек границ (Mt), с подставленными в такие формулы значениями и итоговые (вычисленные) значения Mt, м	Описание закрепления точки
	содержатся в Едином государственном реестре недвижимости		определены в результате выполнения комплексных кадастровых работ				
	X	Y	X	Y			
1	2	3	4	5	6	7	8
10	633 338,76	98 582,54	633 338,76	98 582,54	Метод спутниковых геодезических измерений (определений)	√(m0^2 + m1^2) = √(0,10^2 + 0,10^2) = 0,10	Долговременный межевой знак
425	633 339,92	98 600,13	633 339,92	98 600,13			Временный межевой знак
496	—	—	633 339,99	98 601,18			—
12	633 332,69	98 600,44	—	—		0,10	Временный межевой знак
497	—	—	633 332,69	98 601,57		√(m0^2 + m1^2) = √(0,10^2 + 0,10^2) = 0,10	—
1	633 332,69	98 602,00	633 332,69	98 602,00			Временный межевой знак
2	633 318,02	98 602,53	633 318,02	98 602,53			
3	633 318,02	98 603,38	633 318,02	98 603,38			

1	2	3	4	5	6	7	8
232	633 314,30	98 603,14	633 314,30	98 603,14	Метод спутниковых геодезических измерений (определений)	√(m0^2 + m1^2) = √(0,10^2 + 0,10^2) = 0,10	Долговременный межевой знак
216	633 313,89	98 583,36	633 313,89	98 583,36			
10	633 338,76	98 582,54	633 338,76	98 582,54			

2. Сведения о частях границ уточняемого земельного участка с кадастровым номером 24:50:0300156:47 :

Обозначение части границ		Горизонтальное проложение (S), м	Описание прохождения части границ	Сведения о согласовании местоположения границ (согласовано/спорное)
от т.	до т.			
1	2	3	4	5
10	425	17,63	—	согласовано
425	496	1,05		
496	497	7,31		
497	1	0,43		
1	2	14,68		
2	3	0,85		
3	232	3,73		
232	216	19,78		
216	10	24,88		

3. Сведения о характеристиках уточняемого земельного участка с кадастровым номером 24:50:0300156:47 :

№ п/п	Наименование характеристики	Значение характеристики
1	2	3
1.	Адрес земельного участка	—
1.1.	Сведения о местоположении земельного участка (при отсутствии адреса) в структурированном в соответствии с федеральной информационной адресной системой виде	Российская Федерация, Красноярский край, Красноярск г, Танкистов пер
1.2.	Дополнительные сведения о местоположении земельного участка	—
2.	Площадь земельного участка ± величина погрешности определения (вычисления) площади (P ± ΔP), м²	487 ± 8,00
3.	Формула, примененная для вычисления предельной погрешности определения площади земельного участка, с подставленными значениями и итоговые (вычисленные) значения	3,5*Mt*√(P) = 3,5*0,10*√(487) = 8

1	2	3
4.	Площадь земельного участка согласно сведениям Единого государственного реестра недвижимости (Ркад), м²	479,00
5.	Оценка расхождения Р и Ркад (Р - Ркад), м²	8
6.	Предельный минимальный и максимальный размеры земельного участка (Рмин и Рмакс), м²	— —
7.	Кадастровый или иной государственный учетный номер (инвентарный) здания, сооружения, объекта незавершенного строительства, расположенного на земельном участке	24:50:0300156:101
8.	Вид (виды) разрешенного использования	Для использования в целях эксплуатации домовладения
8.1.	Дополнительные сведения об использовании земельного участка	—
9.	Сведения о земельных участках (землях общего пользования, территории общего пользования), посредством которых обеспечивается доступ	24:50:0300156:192
10.	Иные сведения	—

4. Пояснения к сведениям об уточняемом земельном участке с кадастровым номером 24:50:0300156:47 :

1.	устранение чересполосицы

1. Сведения о характерных точках границ уточняемого земельного участка с кадастровым номером 24:50:0300156:33 :

Система координат МСК-167 (24) Зона № 4

Обозначение характерных точек границ	Координаты, м				Метод определения координат	Формулы, примененные для расчета средней квадратической погрешности определения координат характерных точек границ (Mt), с подставленными в такие формулы значениями и итоговые (вычисленные) значения Mt, м	Описание закрепления точки
	содержатся в Едином государственном реестре недвижимости		определены в результате выполнения комплексных кадастровых работ				
	X	Y	X	Y			
1	2	3	4	5	6	7	8
397	633 282,34	98 657,92	—	—	Метод спутниковых геодезических измерений (определений)	0,10	—
н508У	—	—	633 282,38	98 659,35		√(m0^2 + m1^2) = √(0,10^2 + 0,10^2) = 0,10	
24	633 256,20	98 658,91	—	—		0,30	

1	2	3	4	5	6	7	8
25	633 249,20	98 658,90	—	—	Метод спутниковых геодезических измерений (определений)	0,30	—
н510У	—	—	633 248,88	98 660,49		√(m0^2 + m1^2) = √(0,10^2 + 0,10^2) = 0,10	
26	633 248,84	98 648,22	—	—		0,30	
27	633 248,02	98 642,74	633 248,02	98 642,74		√(m0^2 + m1^2) = √(0,10^2 + 0,10^2) = 0,10	
255	633 264,39	98 641,93	633 264,39	98 641,93			
251	633 282,05	98 641,81	633 282,05	98 641,81			
397	633 282,34	98 657,92	—	—		0,10	

2. Сведения о частях границ уточняемого земельного участка с кадастровым номером 24:50:0300156:33 :

Обозначение части границ		Горизонтальное проложение (S), м	Описание прохождения части границ	Сведения о согласовании местоположения границ (согласовано/спорное)
от т.	до т.			
1	2	3	4	5
н508У	н510У	33,52	—	согласовано
н510У	27	17,77		
27	255	16,39		
255	251	17,66		
251	н508У	17,54		

3. Сведения о характеристиках уточняемого земельного участка с кадастровым номером 24:50:0300156:33 :

№ п/п	Наименование характеристики	Значение характеристики
1	2	3
1.	Адрес земельного участка	—
1.1.	Сведения о местоположении земельного участка (при отсутствии адреса) в структурированном в соответствии с федеральной информационной адресной системой виде	Российская Федерация, Красноярский край, Красноярск г, Степана Разина ул
1.2.	Дополнительные сведения о местоположении земельного участка	—
2.	Площадь земельного участка ± величина погрешности определения (вычисления) площади (P ± ΔP), м²	603 ± 9,00

1	2	3
3.	Формула, примененная для вычисления предельной погрешности определения площади земельного участка, с подставленными значениями и итоговые (вычисленные) значения	3,5*Mt*√(P) = 3,5*0,10*√(603) = 9
4.	Площадь земельного участка согласно сведениям Единого государственного реестра недвижимости (Ркад), м²	549,00
5.	Оценка расхождения Р и Ркад (Р - Ркад), м²	54
6.	Предельный минимальный и максимальный размеры земельного участка (Рмин и Рмакс), м²	— —
7.	Кадастровый или иной государственный учетный номер (инвентарный) здания, сооружения, объекта незавершенного строительства, расположенного на земельном участке	24:50:0300156:105
8.	Вид (виды) разрешенного использования	Для ведения приусадебного хозяйства
8.1.	Дополнительные сведения об использовании земельного участка	—
9.	Сведения о земельных участках (землях общего пользования, территории общего пользования), посредством которых обеспечивается доступ	24:50:0000000:154906, 24:50:0000000:152549
10.	Иные сведения	—
4. Пояснения к сведениям об уточняемом земельном участке с кадастровым номером		24:50:0300156:33 :
1.	устранение чересполосицы	

Описание местоположения здания, сооружения, объекта незавершенного строительства на земельном участке

1. Сведения о характерных точках контура объекта недвижимости с кадастровым номером 24:50:0300156:102 :

Система координат МСК-167 (24) Зона № 4

Обозначение характерных точек границ	Содержатся в Едином государственном реестре недвижимости			Определены в ходе выполнения комплексных кадастровых работ			Метод определения координат	Формулы, примененные для расчета средней квадратической погрешности определения координат характерных точек (Mt), м, с подставленными в такие формулы значениями и итоговые (вычисленные) значения Mt, м
	координаты, м		Радиус, м	координаты, м		Радиус, м		
	X	Y	R	X	Y	R		
1	2	3	4	5	6	7	8	9
н12О	—	—	—	633 368,72	98 485,33	—	Метод спутниковых геодезических измерений (определений)	√(0,10^2 + 0,10^2)
н13О	—	—	—	633 375,05	98 485,08	—		
н14О	—	—	—	633 375,64	98 499,80	—		
н15О	—	—	—	633 369,30	98 500,05	—		
н12О	—	—	—	633 368,72	98 485,33	—		

2. Сведения о характеристиках объекта недвижимости с кадастровым номером 24:50:0300156:102 :

№ п/п	Наименование характеристики	Значение характеристики
1	2	3
1.	Вид объекта недвижимости	Здание
2.	Ранее присвоенный государственный учетный номер (инвентарный) здания, сооружения, объекта незавершенного строительства	—
3.	Кадастровый номер земельного участка (земельных участков), в границах которого (которых) расположены здание, сооружение, объект незавершенного строительства	24:50:0300156:17
4.	Уникальный учетный номер кадастрового квартала, в границах которого расположены здание, сооружение, объект незавершенного строительства	24:50:0300156

1	2	3
5.	Адрес здания, сооружения, объекта незавершенного строительства	660043, Российская Федерация, Красноярский край, Красноярск г, Авиационная ул, д. 61
5.1.	Сведения о местоположении здания, сооружения, объекта незавершенного строительства (при отсутствии адреса) в структурированном в соответствии с федеральной информационной адресной системой виде	—
5.2.	Дополнительные сведения о местоположении	—
6.	Иные сведения	—

3. Пояснения к сведениям об объекте недвижимости с кадастровым номером 24:50:0300156:102 :

1.	—

1. Сведения о характерных точках контура объекта недвижимости с кадастровым номером 24:50:0300156:134 :

Система координат МСК-167 (24) Зона № 4

Обозначение характерных точек границ	Содержатся в Едином государственном реестре недвижимости			Определены в ходе выполнения комплексных кадастровых работ			Метод определения координат	Формулы, примененные для расчета средней квадратической погрешности определения координат характерных точек (Mt), м, с подставленными в такие формулы значениями и итоговые (вычисленные) значения Mt, м
	координаты, м		Радиус, м	координаты, м		Радиус, м		
	X	Y	R	X	Y	R		
1	2	3	4	5	6	7	8	9
н34О	—	—	—	633 340,13	98 482,56	—	Метод спутниковых геодезических измерений (определений)	√(0,10^2 + 0,10^2)
н35О	—	—	—	633 344,63	98 482,50	—		
н36О	—	—	—	633 344,68	98 486,20	—		
н37О	—	—	—	633 340,18	98 486,35	—		
н34О	—	—	—	633 340,13	98 482,56	—		

2. Сведения о характеристиках объекта недвижимости с кадастровым номером 24:50:0300156:134 :

№ п/п	Наименование характеристики	Значение характеристики
1	2	3
1.	Вид объекта недвижимости	Здание

1	2	3
2.	Ранее присвоенный государственный учетный номер (инвентарный) здания, сооружения, объекта незавершенного строительства	—
3.	Кадастровый номер земельного участка (земельных участков), в границах которого (которых) расположены здание, сооружение, объект незавершенного строительства	—
4.	Уникальный учетный номер кадастрового квартала, в границах которого расположены здание, сооружение, объект незавершенного строительства	24:50:0300156
5.	Адрес здания, сооружения, объекта незавершенного строительства	—
5.1.	Сведения о местоположении здания, сооружения, объекта незавершенного строительства (при отсутствии адреса) в структурированном в соответствии с федеральной информационной адресной системой виде	—
5.2.	Дополнительные сведения о местоположении	—
6.	Иные сведения	—

3. Пояснения к сведениям об объекте недвижимости с кадастровым номером 24:50:0300156:134 :

1.	—

1. Сведения о характерных точках контура объекта недвижимости с кадастровым номером 24:50:0300156:136 :

Система координат МСК-167 (24) Зона № 4

Обозначение характерных точек границ	Содержатся в Едином государственном реестре недвижимости			Определены в ходе выполнения комплексных кадастровых работ			Метод определения координат	Формулы, примененные для расчета средней квадратической погрешности определения координат характерных точек (Mt), м, с подставленными в такие формулы значениями и итоговые (вычисленные) значения Mt, м
	координаты, м		Радиус, м	координаты, м		Радиус, м		
	X	Y	R	X	Y	R		
1	2	3	4	5	6	7	8	9
н24О	—	—	—	633 344,11	98 486,72	—	Метод спутниковых геодезических измерений (определений)	√(0,10^2 + 0,10^2)
н25О	—	—	—	633 350,38	98 486,30	—		
н26О	—	—	—	633 350,73	98 491,64	—		

1	2	3	4	5	6	7	8	9
н27О	—	—	—	633 353,95	98 491,34	—	Метод спутниковых геодезических измерений (определений)	√(0,10^2 + 0,10^2)
н28О	—	—	—	633 354,25	98 494,50	—		
н29О	—	—	—	633 351,03	98 494,81	—		
н30О	—	—	—	633 351,19	98 496,40	—		
н31О	—	—	—	633 347,52	98 496,77	—		
н32О	—	—	—	633 347,36	98 495,17	—		
н33О	—	—	—	633 344,78	98 495,43	—		
н24О	—	—	—	633 344,11	98 486,72	—		

2. Сведения о характеристиках объекта недвижимости с кадастровым номером 24:50:0300156:136 :

№ п/п	Наименование характеристики	Значение характеристики
1	2	3
1.	Вид объекта недвижимости	Здание
2.	Ранее присвоенный государственный учетный номер (инвентарный) здания, сооружения, объекта незавершенного строительства	—
3.	Кадастровый номер земельного участка (земельных участков), в границах которого (которых) расположены здание, сооружение, объект незавершенного строительства	24:50:0300156:26
4.	Уникальный учетный номер кадастрового квартала, в границах которого расположены здание, сооружение, объект незавершенного строительства	24:50:0300156

1	2	3
5.	Адрес здания, сооружения, объекта незавершенного строительства	660043, Российская Федерация, Красноярский край, Красноярск г, Краснодонцев ул, д. 10а
5.1.	Сведения о местоположении здания, сооружения, объекта незавершенного строительства (при отсутствии адреса) в структурированном в соответствии с федеральной информационной адресной системой виде	—
5.2.	Дополнительные сведения о местоположении	—
6.	Иные сведения	—

3. Пояснения к сведениям об объекте недвижимости с кадастровым номером 24:50:0300156:136 :

1.	—

1. Сведения о характерных точках контура объекта недвижимости с кадастровым номером 24:50:0300156:105 :

Система координат МСК-167 (24) Зона № 4

Обозначение характерных точек границ	Содержатся в Едином государственном реестре недвижимости			Определены в ходе выполнения комплексных кадастровых работ			Метод определения координат	Формулы, примененные для расчета средней квадратической погрешности определения координат характерных точек (Mt), м, с подставленными в такие формулы значениями и итоговые (вычисленные) значения Mt, м
	координаты, м		Радиус, м	координаты, м		Радиус, м		
	X	Y	R	X	Y	R		
1	2	3	4	5	6	7	8	9
н46О	—	—	—	633 262,17	98 647,56	—	Метод спутниковых геодезических измерений (определений)	√(0,10^2 + 0,10^2)
н47О	—	—	—	633 262,55	98 658,38	—		
н48О	—	—	—	633 249,29	98 658,84	—		
н50О	—	—	—	633 249,20	98 650,75	—		
н51О	—	—	—	633 251,53	98 650,79	—		
н52О	—	—	—	633 251,48	98 647,94	—		
н46О	—	—	—	633 262,17	98 647,56	—		

2. Сведения о характеристиках объекта недвижимости с кадастровым номером 24:50:0300156:105 :

№ п/п	Наименование характеристики	Значение характеристики
1	2	3
1.	Вид объекта недвижимости	Здание
2.	Ранее присвоенный государственный учетный номер (инвентарный) здания, сооружения, объекта незавершенного строительства	—
3.	Кадастровый номер земельного участка (земельных участков), в границах которого (которых) расположены здание, сооружение, объект незавершенного строительства	24:50:0300156:33
4.	Уникальный учетный номер кадастрового квартала, в границах которого расположены здание, сооружение, объект незавершенного строительства	24:50:0300156
5.	Адрес здания, сооружения, объекта незавершенного строительства	660043, Российская Федерация, Красноярский край, Красноярск г, Герцена ул, д. 1
5.1.	Сведения о местоположении здания, сооружения, объекта незавершенного строительства (при отсутствии адреса) в структурированном в соответствии с федеральной информационной адресной системой виде	—
5.2.	Дополнительные сведения о местоположении	—
6.	Иные сведения	—

3. Пояснения к сведениям об объекте недвижимости с кадастровым номером 24:50:0300156:105 :

1.	—

1. Сведения о характерных точках контура объекта недвижимости с кадастровым номером 24:50:0300156:106 :

Система координат МСК-167 (24) Зона № 4

Обозначение характерных точек границ	Содержатся в Едином государственном реестре недвижимости			Определены в ходе выполнения комплексных кадастровых работ			Метод определения координат	Формулы, примененные для расчета средней квадратической погрешности определения координат характерных точек (Mt), м, с подставленными в такие формулы значениями и итоговые (вычисленные) значения Mt, м
	координаты, м		Радиус, м	координаты, м		Радиус, м		
	X	Y	R	X	Y	R		
1	2	3	4	5	6	7	8	9
н188О	—	—	—	633 284,60	98 657,78	—	Метод спутниковых геодезических измерений (определений)	√(0,10^2 + 0,10^2)

1	2	3	4	5	6	7	8	9
н189О	—	—	—	633 284,15	98 647,73	—	Метод спутниковых геодезических измерений (определений)	√(0,10^2 + 0,10^2)
н190О	—	—	—	633 291,84	98 647,39	—		
н191О	—	—	—	633 292,29	98 657,44	—		
н188О	—	—	—	633 284,60	98 657,78	—		

2. Сведения о характеристиках объекта недвижимости с кадастровым номером 24:50:0300156:106 :

№ п/п	Наименование характеристики	Значение характеристики
1	2	3
1.	Вид объекта недвижимости	Здание
2.	Ранее присвоенный государственный учетный номер (инвентарный) здания, сооружения, объекта незавершенного строительства	—
3.	Кадастровый номер земельного участка (земельных участков), в границах которого (которых) расположены здание, сооружение, объект незавершенного строительства	24:50:0300156:19
4.	Уникальный учетный номер кадастрового квартала, в границах которого расположены здание, сооружение, объект незавершенного строительства	24:50:0300156
5.	Адрес здания, сооружения, объекта незавершенного строительства	660043, Российская Федерация, Красноярский край, Красноярск г, Герцена ул, д. 3
5.1.	Сведения о местоположении здания, сооружения, объекта незавершенного строительства (при отсутствии адреса) в структурированном в соответствии с федеральной информационной адресной системой виде	—
5.2.	Дополнительные сведения о местоположении	—
6.	Иные сведения	—

3. Пояснения к сведениям об объекте недвижимости с кадастровым номером 24:50:0300156:106 :

1.	—

1. Сведения о характерных точках контура объекта недвижимости с кадастровым номером 24:50:0300156:93 :

Система координат МСК-167 (24) Зона № 4

Обозначение характерных точек границ	Содержатся в Едином государственном реестре недвижимости			Определены в ходе выполнения комплексных кадастровых работ			Метод определения координат	Формулы, примененные для расчета средней квадратической погрешности определения координат характерных точек (Mt), м, с подставленными в такие формулы значениями и итоговые (вычисленные) значения Mt, м
	координаты, м		Радиус, м	координаты, м		Радиус, м		
	X	Y	R	X	Y	R		
1	2	3	4	5	6	7	8	9
н192О	—	—	—	633 300,02	98 660,69	—	Метод спутниковых геодезических измерений (определений)	√(0,10^2 + 0,10^2)
н193О	—	—	—	633 295,98	98 661,00	—		
н194О	—	—	—	633 295,39	98 653,38	—		
н195О	—	—	—	633 299,43	98 653,07	—		
н192О	—	—	—	633 300,02	98 660,69	—		

2. Сведения о характеристиках объекта недвижимости с кадастровым номером 24:50:0300156:93 :

№ п/п	Наименование характеристики	Значение характеристики
1	2	3
1.	Вид объекта недвижимости	Здание
2.	Ранее присвоенный государственный учетный номер (инвентарный) здания, сооружения, объекта незавершенного строительства	—
3.	Кадастровый номер земельного участка (земельных участков), в границах которого (которых) расположены здание, сооружение, объект незавершенного строительства	24:50:0300156:19
4.	Уникальный учетный номер кадастрового квартала, в границах которого расположены здание, сооружение, объект незавершенного строительства	24:50:0300156

1	2	3
5.	Адрес здания, сооружения, объекта незавершенного строительства	—
5.1.	Сведения о местоположении здания, сооружения, объекта незавершенного строительства (при отсутствии адреса) в структурированном в соответствии с федеральной информационной адресной системой виде	—
5.2.	Дополнительные сведения о местоположении	—
6.	Иные сведения	—

3. Пояснения к сведениям об объекте недвижимости с кадастровым номером 24:50:0300156:93 :

1.	—

1. Сведения о характерных точках контура объекта недвижимости с кадастровым номером 24:50:0300156:111 :

Система координат МСК-167 (24) Зона № 4

Обозначение характерных точек границ	Содержатся в Едином государственном реестре недвижимости			Определены в ходе выполнения комплексных кадастровых работ			Метод определения координат	Формулы, примененные для расчета средней квадратической погрешности определения координат характерных точек (Mt), м, с подставленными в такие формулы значениями и итоговые (вычисленные) значения Mt, м
	координаты, м		Радиус, м	координаты, м		Радиус, м		
	X	Y	R	X	Y	R		
1	2	3	4	5	6	7	8	9
н42О	—	—	—	633 381,75	98 621,05	—	Метод спутниковых геодезических измерений (определений)	√(0,10^2 + 0,10^2)
н43О	—	—	—	633 381,75	98 629,05	—		
н44О	—	—	—	633 374,75	98 629,05	—		
н45О	—	—	—	633 374,75	98 621,05	—		
н42О	—	—	—	633 381,75	98 621,05	—		

2. Сведения о характеристиках объекта недвижимости с кадастровым номером 24:50:0300156:111 :

№ п/п	Наименование характеристики	Значение характеристики
1	2	3
1.	Вид объекта недвижимости	Здание

1	2	3
2.	Ранее присвоенный государственный учетный номер (инвентарный) здания, сооружения, объекта незавершенного строительства	—
3.	Кадастровый номер земельного участка (земельных участков), в границах которого (которых) расположены здание, сооружение, объект незавершенного строительства	24:50:0300156:13
4.	Уникальный учетный номер кадастрового квартала, в границах которого расположены здание, сооружение, объект незавершенного строительства	24:50:0300156
5.	Адрес здания, сооружения, объекта незавершенного строительства	660043, Российская Федерация, Красноярский край, Красноярск г, Авиационная ул, д. 47
5.1.	Сведения о местоположении здания, сооружения, объекта незавершенного строительства (при отсутствии адреса) в структурированном в соответствии с федеральной информационной адресной системой виде	—
5.2.	Дополнительные сведения о местоположении	—
6.	Иные сведения	—

3. Пояснения к сведениям об объекте недвижимости с кадастровым номером 24:50:0300156:111 :

1.	—

1. Сведения о характерных точках контура объекта недвижимости с кадастровым номером 24:50:0300156:98 :

Система координат МСК-167 (24) Зона № 4

Обозначение характерных точек границ	Содержатся в Едином государственном реестре недвижимости			Определены в ходе выполнения комплексных кадастровых работ			Метод определения координат	Формулы, примененные для расчета средней квадратической погрешности определения координат характерных точек (Mt), м, с подставленными в такие формулы значениями и итоговые (вычисленные) значения Mt, м
	координаты, м		Радиус, м	координаты, м		Радиус, м		
	X	Y	R	X	Y	R		
1	2	3	4	5	6	7	8	9
н131О	—	—	—	633 349,15	98 596,10	—	Метод спутниковых геодезических измерений (определений)	√(0,10^2 + 0,10^2)
н132О	—	—	—	633 348,63	98 586,71	—		
н133О	—	—	—	633 356,52	98 586,28	—		

1	2	3	4	5	6	7	8	9
н134О	—	—	—	633 357,04	98 595,67	—	Метод спутниковых геодезических измерений (определений)	√(0,10^2 + 0,10^2)
н131О	—	—	—	633 349,15	98 596,10	—		

2. Сведения о характеристиках объекта недвижимости с кадастровым номером 24:50:0300156:98 :

№ п/п	Наименование характеристики	Значение характеристики
1	2	3
1.	Вид объекта недвижимости	Здание
2.	Ранее присвоенный государственный учетный номер (инвентарный) здания, сооружения, объекта незавершенного строительства	—
3.	Кадастровый номер земельного участка (земельных участков), в границах которого (которых) расположены здание, сооружение, объект незавершенного строительства	24:50:0300156:38
4.	Уникальный учетный номер кадастрового квартала, в границах которого расположены здание, сооружение, объект незавершенного строительства	24:50:0300156
5.	Адрес здания, сооружения, объекта незавершенного строительства	660043, Российская Федерация, Красноярский край, Красноярск г, Танкистов пер, д. 2
5.1.	Сведения о местоположении здания, сооружения, объекта незавершенного строительства (при отсутствии адреса) в структурированном в соответствии с федеральной информационной адресной системой виде	—
5.2.	Дополнительные сведения о местоположении	—
6.	Иные сведения	—

3. Пояснения к сведениям об объекте недвижимости с кадастровым номером 24:50:0300156:98 :

1.	—

1. Сведения о характерных точках контура объекта недвижимости с кадастровым номером 24:50:0300156:103 :

Система координат МСК-167 (24) Зона № 4

Обозначение характерных точек границ	Содержатся в Едином государственном реестре недвижимости			Определены в ходе выполнения комплексных кадастровых работ			Метод определения координат	Формулы, примененные для расчета средней квадратической погрешности определения координат характерных точек (Mt), м, с подставленными в такие формулы значениями и итоговые (вычисленные) значения Mt, м
	координаты, м		Радиус, м	координаты, м		Радиус, м		
	X	Y	R	X	Y	R		
1	2	3	4	5	6	7	8	9
н110О	—	—	—	633 379,04	98 566,79	—	Метод спутниковых геодезических измерений (определений)	√(0,10^2 + 0,10^2)
н111О	—	—	—	633 379,34	98 572,63	—		
н112О	—	—	—	633 368,25	98 573,20	—		
н113О	—	—	—	633 367,95	98 567,36	—		
н110О	—	—	—	633 379,04	98 566,79	—		

2. Сведения о характеристиках объекта недвижимости с кадастровым номером 24:50:0300156:103 :

№ п/п	Наименование характеристики	Значение характеристики
1	2	3
1.	Вид объекта недвижимости	Здание
2.	Ранее присвоенный государственный учетный номер (инвентарный) здания, сооружения, объекта незавершенного строительства	—
3.	Кадастровый номер земельного участка (земельных участков), в границах которого (которых) расположены здание, сооружение, объект незавершенного строительства	24:50:0300156:14
4.	Уникальный учетный номер кадастрового квартала, в границах которого расположены здание, сооружение, объект незавершенного строительства	24:50:0300156

1	2	3
5.	Адрес здания, сооружения, объекта незавершенного строительства	660043, Российская Федерация, Красноярский край, Красноярск г, Авиационная ул, д. 53
5.1.	Сведения о местоположении здания, сооружения, объекта незавершенного строительства (при отсутствии адреса) в структурированном в соответствии с федеральной информационной адресной системой виде	—
5.2.	Дополнительные сведения о местоположении	—
6.	Иные сведения	—

3. Пояснения к сведениям об объекте недвижимости с кадастровым номером 24:50:0300156:103 :

1.	—

1. Сведения о характерных точках контура объекта недвижимости с кадастровым номером 24:50:0300156:142 :

Система координат МСК-167 (24) Зона № 4

Обозначение характерных точек границ	Содержатся в Едином государственном реестре недвижимости			Определены в ходе выполнения комплексных кадастровых работ			Метод определения координат	Формулы, примененные для расчета средней квадратической погрешности определения координат характерных точек (Mt), м, с подставленными в такие формулы значениями и итоговые (вычисленные) значения Mt, м
	координаты, м		Радиус, м	координаты, м		Радиус, м		
	X	Y	R	X	Y	R		
1	2	3	4	5	6	7	8	9
н71О	—	—	—	633 378,76	98 551,32	—	Метод спутниковых геодезических измерений (определений)	√(0,10^2 + 0,10^2)
н72О	—	—	—	633 370,99	98 551,97	—		
н73О	—	—	—	633 370,59	98 547,19	—		
н74О	—	—	—	633 372,83	98 547,00	—		
н75О	—	—	—	633 372,16	98 539,00	—		
н76О	—	—	—	633 371,94	98 536,41	—		
н77О	—	—	—	633 375,13	98 536,14	—		

1	2	3	4	5	6	7	8	9
н78О	—	—	—	633 375,35	98 538,73	—	Метод спутниковых геодезических измерений (определений)	√(0,10^2 + 0,10^2)
н79О	—	—	—	633 377,69	98 538,54	—		
н71О	—	—	—	633 378,76	98 551,32	—		

2. Сведения о характеристиках объекта недвижимости с кадастровым номером 24:50:0300156:142 :

№ п/п	Наименование характеристики	Значение характеристики
1	2	3
1.	Вид объекта недвижимости	Здание
2.	Ранее присвоенный государственный учетный номер (инвентарный) здания, сооружения, объекта незавершенного строительства	—
3.	Кадастровый номер земельного участка (земельных участков), в границах которого (которых) расположены здание, сооружение, объект незавершенного строительства	24:50:0300156:60, 24:50:0300156:177
4.	Уникальный учетный номер кадастрового квартала, в границах которого расположены здание, сооружение, объект незавершенного строительства	24:50:0300156
5.	Адрес здания, сооружения, объекта незавершенного строительства	660043, Российская Федерация, Красноярский край, Красноярск г, Авиационная ул, д. 55
5.1.	Сведения о местоположении здания, сооружения, объекта незавершенного строительства (при отсутствии адреса) в структурированном в соответствии с федеральной информационной адресной системой виде	—
5.2.	Дополнительные сведения о местоположении	—
6.	Иные сведения	—

3. Пояснения к сведениям об объекте недвижимости с кадастровым номером 24:50:0300156:142 :

1.	—

1. Сведения о характерных точках контура объекта недвижимости с кадастровым номером 24:50:0300156:113 :

Система координат МСК-167 (24) Зона № 4

Обозначение характерных точек границ	Содержатся в Едином государственном реестре недвижимости			Определены в ходе выполнения комплексных кадастровых работ			Метод определения координат	Формулы, примененные для расчета средней квадратической погрешности определения координат характерных точек (Mt), м, с подставленными в такие формулы значениями и итоговые (вычисленные) значения Mt, м
	координаты, м		Радиус, м	координаты, м		Радиус, м		
	X	Y	R	X	Y	R		
1	2	3	4	5	6	7	8	9
н16О	—	—	—	633 375,76	98 506,31	—	Метод спутниковых геодезических измерений (определений)	√(0,10^2 + 0,10^2)
н17О	—	—	—	633 376,17	98 515,30	—		
н18О	—	—	—	633 365,18	98 515,80	—		
н19О	—	—	—	633 364,77	98 506,81	—		
н16О	—	—	—	633 375,76	98 506,31	—		

2. Сведения о характеристиках объекта недвижимости с кадастровым номером 24:50:0300156:113 :

№ п/п	Наименование характеристики	Значение характеристики
1	2	3
1.	Вид объекта недвижимости	Здание
2.	Ранее присвоенный государственный учетный номер (инвентарный) здания, сооружения, объекта незавершенного строительства	—
3.	Кадастровый номер земельного участка (земельных участков), в границах которого (которых) расположены здание, сооружение, объект незавершенного строительства	24:50:0300156:395
4.	Уникальный учетный номер кадастрового квартала, в границах которого расположены здание, сооружение, объект незавершенного строительства	24:50:0300156

1	2	3
5.	Адрес здания, сооружения, объекта незавершенного строительства	660043, Российская Федерация, Красноярский край, Красноярск г, Авиационная ул, д. 59
5.1.	Сведения о местоположении здания, сооружения, объекта незавершенного строительства (при отсутствии адреса) в структурированном в соответствии с федеральной информационной адресной системой виде	—
5.2.	Дополнительные сведения о местоположении	—
6.	Иные сведения	—

3. Пояснения к сведениям об объекте недвижимости с кадастровым номером 24:50:0300156:113 :

1.	—

1. Сведения о характерных точках контура объекта недвижимости с кадастровым номером 24:50:0300156:84 :

Система координат МСК-167 (24) Зона № 4

Обозначение характерных точек границ	Содержатся в Едином государственном реестре недвижимости			Определены в ходе выполнения комплексных кадастровых работ			Метод определения координат	Формулы, примененные для расчета средней квадратической погрешности определения координат характерных точек (Mt), м, с подставленными в такие формулы значениями и итоговые (вычисленные) значения Mt, м
	координаты, м		Радиус, м	координаты, м		Радиус, м		
	X	Y	R	X	Y	R		
1	2	3	4	5	6	7	8	9
н164О	—	—	—	633 329,75	98 521,73	—	Метод спутниковых геодезических измерений (определений)	√(0,10^2 + 0,10^2)
н165О	—	—	—	633 335,00	98 521,47	—		
н167О	—	—	—	633 335,34	98 528,36	—		
н168О	—	—	—	633 330,10	98 528,62	—		
н169О	—	—	—	633 328,10	98 528,72	—		
н170О	—	—	—	633 327,97	98 526,12	—		
н171О	—	—	—	633 329,97	98 526,02	—		

1	2	3	4	5	6	7	8	9
н164О	—	—	—	633 329,75	98 521,73	—	Метод спутниковых геодезических измерений (определений)	√(0,10^2 + 0,10^2)

2. Сведения о характеристиках объекта недвижимости с кадастровым номером 24:50:0300156:84 :

№ п/п	Наименование характеристики	Значение характеристики
1	2	3
1.	Вид объекта недвижимости	Здание
2.	Ранее присвоенный государственный учетный номер (инвентарный) здания, сооружения, объекта незавершенного строительства	—
3.	Кадастровый номер земельного участка (земельных участков), в границах которого (которых) расположены здание, сооружение, объект незавершенного строительства	24:50:0300156:37
4.	Уникальный учетный номер кадастрового квартала, в границах которого расположены здание, сооружение, объект незавершенного строительства	24:50:0300156
5.	Адрес здания, сооружения, объекта незавершенного строительства	—
5.1.	Сведения о местоположении здания, сооружения, объекта незавершенного строительства (при отсутствии адреса) в структурированном в соответствии с федеральной информационной адресной системой виде	—
5.2.	Дополнительные сведения о местоположении	—
6.	Иные сведения	—

3. Пояснения к сведениям об объекте недвижимости с кадастровым номером 24:50:0300156:84 :

1.	—

1. Сведения о характерных точках контура объекта недвижимости с кадастровым номером 24:50:0300156:85 :

Система координат МСК-167 (24) Зона № 4

Обозначение характерных точек границ	Содержатся в Едином государственном реестре недвижимости			Определены в ходе выполнения комплексных кадастровых работ			Метод определения координат	Формулы, примененные для расчета средней квадратической погрешности определения координат характерных точек (Mt), м, с подставленными в такие формулы значениями и итоговые (вычисленные) значения Mt, м
	координаты, м		Радиус, м	координаты, м		Радиус, м		
	X	Y	R	X	Y	R		

1	2	3	4	5	6	7	8	9
н160О	—	—	—	633 335,48	98 528,90	—	Метод спутниковых геодезических измерений (определений)	√(0,10^2 + 0,10^2)
н161О	—	—	—	633 335,93	98 536,89	—		
н162О	—	—	—	633 328,35	98 537,32	—		
н163О	—	—	—	633 327,89	98 529,33	—		
н160О	—	—	—	633 335,48	98 528,90	—		

2. Сведения о характеристиках объекта недвижимости с кадастровым номером 24:50:0300156:85 :

№ п/п	Наименование характеристики	Значение характеристики
1	2	3
1.	Вид объекта недвижимости	Здание
2.	Ранее присвоенный государственный учетный номер (инвентарный) здания, сооружения, объекта незавершенного строительства	—
3.	Кадастровый номер земельного участка (земельных участков), в границах которого (которых) расположены здание, сооружение, объект незавершенного строительства	24:50:0300156:37
4.	Уникальный учетный номер кадастрового квартала, в границах которого расположены здание, сооружение, объект незавершенного строительства	24:50:0300156
5.	Адрес здания, сооружения, объекта незавершенного строительства	660043, Российская Федерация, Красноярский край, Красноярск г, Танкистов пер, д. 1
5.1.	Сведения о местоположении здания, сооружения, объекта незавершенного строительства (при отсутствии адреса) в структурированном в соответствии с федеральной информационной адресной системой виде	—
5.2.	Дополнительные сведения о местоположении	—
6.	Иные сведения	—

3. Пояснения к сведениям об объекте недвижимости с кадастровым номером 24:50:0300156:85 :

1.	—

1. Сведения о характерных точках контура объекта недвижимости с кадастровым номером 24:50:0300156:74 :

Система координат МСК-167 (24) Зона № 4

Обозначение характерных точек границ	Содержатся в Едином государственном реестре недвижимости			Определены в ходе выполнения комплексных кадастровых работ			Метод определения координат	Формулы, примененные для расчета средней квадратической погрешности определения координат характерных точек (Mt), м, с подставленными в такие формулы значениями и итоговые (вычисленные) значения Mt, м
	координаты, м		Радиус, м	координаты, м		Радиус, м		
	X	Y	R	X	Y	R		
1	2	3	4	5	6	7	8	9
н172О	—	—	—	633 325,76	98 520,36	—	Метод спутниковых геодезических измерений (определений)	√(0,10^2 + 0,10^2)
н173О	—	—	—	633 325,76	98 524,41	—		
н174О	—	—	—	633 322,68	98 524,41	—		
н175О	—	—	—	633 322,68	98 520,36	—		
н172О	—	—	—	633 325,76	98 520,36	—		

2. Сведения о характеристиках объекта недвижимости с кадастровым номером 24:50:0300156:74 :

№ п/п	Наименование характеристики	Значение характеристики
1	2	3
1.	Вид объекта недвижимости	Здание
2.	Ранее присвоенный государственный учетный номер (инвентарный) здания, сооружения, объекта незавершенного строительства	—
3.	Кадастровый номер земельного участка (земельных участков), в границах которого (которых) расположены здание, сооружение, объект незавершенного строительства	24:50:0300156:37
4.	Уникальный учетный номер кадастрового квартала, в границах которого расположены здание, сооружение, объект незавершенного строительства	24:50:0300156

1	2	3
5.	Адрес здания, сооружения, объекта незавершенного строительства	—
5.1.	Сведения о местоположении здания, сооружения, объекта незавершенного строительства (при отсутствии адреса) в структурированном в соответствии с федеральной информационной адресной системой виде	—
5.2.	Дополнительные сведения о местоположении	—
6.	Иные сведения	—

3. Пояснения к сведениям об объекте недвижимости с кадастровым номером 24:50:0300156:74 :

1.	—

1. Сведения о характерных точках контура объекта недвижимости с кадастровым номером 24:50:0300156:76 :

Система координат МСК-167 (24) Зона № 4

Обозначение характерных точек границ	Содержатся в Едином государственном реестре недвижимости			Определены в ходе выполнения комплексных кадастровых работ			Метод определения координат	Формулы, примененные для расчета средней квадратической погрешности определения координат характерных точек (Mt), м, с подставленными в такие формулы значениями и итоговые (вычисленные) значения Mt, м
	координаты, м		Радиус, м	координаты, м		Радиус, м		
	X	Y	R	X	Y	R		
1	2	3	4	5	6	7	8	9
н147О	—	—	—	633 336,77	98 541,15	—	Метод спутниковых геодезических измерений (определений)	√(0,10^2 + 0,10^2)
н148О	—	—	—	633 337,02	98 544,44	—		
н149О	—	—	—	633 331,88	98 544,82	—		
н150О	—	—	—	633 331,63	98 541,53	—		
н147О	—	—	—	633 336,77	98 541,15	—		

2. Сведения о характеристиках объекта недвижимости с кадастровым номером 24:50:0300156:76 :

№ п/п	Наименование характеристики	Значение характеристики
1	2	3
1.	Вид объекта недвижимости	Здание

1	2	3
2.	Ранее присвоенный государственный учетный номер (инвентарный) здания, сооружения, объекта незавершенного строительства	—
3.	Кадастровый номер земельного участка (земельных участков), в границах которого (которых) расположены здание, сооружение, объект незавершенного строительства	24:50:0300156:39
4.	Уникальный учетный номер кадастрового квартала, в границах которого расположены здание, сооружение, объект незавершенного строительства	24:50:0300156
5.	Адрес здания, сооружения, объекта незавершенного строительства	—
5.1.	Сведения о местоположении здания, сооружения, объекта незавершенного строительства (при отсутствии адреса) в структурированном в соответствии с федеральной информационной адресной системой виде	—
5.2.	Дополнительные сведения о местоположении	—
6.	Иные сведения	—

3. Пояснения к сведениям об объекте недвижимости с кадастровым номером 24:50:0300156:76 :

1.	—

1. Сведения о характерных точках контура объекта недвижимости с кадастровым номером 24:50:0300156:69 :

Система координат МСК-167 (24) Зона № 4

Обозначение характерных точек границ	Содержатся в Едином государственном реестре недвижимости			Определены в ходе выполнения комплексных кадастровых работ			Метод определения координат	Формулы, примененные для расчета средней квадратической погрешности определения координат характерных точек (Mt), м, с подставленными в такие формулы значениями и итоговые (вычисленные) значения Mt, м
	координаты, м		Радиус, м	координаты, м		Радиус, м		
	X	Y	R	X	Y	R		
1	2	3	4	5	6	7	8	9
н143О	—	—	—	633 336,62	98 548,52	—	Метод спутниковых геодезических измерений (определений)	√(0,10^2 + 0,10^2)
н144О	—	—	—	633 337,45	98 560,04	—		
н145О	—	—	—	633 329,27	98 560,63	—		

1	2	3	4	5	6	7	8	9
н146О	—	—	—	633 328,44	98 549,11	—	Метод спутниковых геодезических измерений (определений)	√(0,10^2 + 0,10^2)
н143О	—	—	—	633 336,62	98 548,52	—		

2. Сведения о характеристиках объекта недвижимости с кадастровым номером 24:50:0300156:69 :

№ п/п	Наименование характеристики	Значение характеристики
1	2	3
1.	Вид объекта недвижимости	Здание
2.	Ранее присвоенный государственный учетный номер (инвентарный) здания, сооружения, объекта незавершенного строительства	—
3.	Кадастровый номер земельного участка (земельных участков), в границах которого (которых) расположены здание, сооружение, объект незавершенного строительства	24:50:0300156:39
4.	Уникальный учетный номер кадастрового квартала, в границах которого расположены здание, сооружение, объект незавершенного строительства	24:50:0300156
5.	Адрес здания, сооружения, объекта незавершенного строительства	660043, Российская Федерация, Красноярский край, Красноярск г, Танкистов пер, д. 3
5.1.	Сведения о местоположении здания, сооружения, объекта незавершенного строительства (при отсутствии адреса) в структурированном в соответствии с федеральной информационной адресной системой виде	—
5.2.	Дополнительные сведения о местоположении	—
6.	Иные сведения	—

3. Пояснения к сведениям об объекте недвижимости с кадастровым номером 24:50:0300156:69 :

1.	—

1. Сведения о характерных точках контура объекта недвижимости с кадастровым номером 24:50:0300156:83 :

Система координат МСК-167 (24) Зона № 4

Обозначение характерных точек границ	Содержатся в Едином государственном реестре недвижимости			Определены в ходе выполнения комплексных кадастровых работ			Метод определения координат	Формулы, примененные для расчета средней квадратической погрешности определения координат характерных точек (Mt), м, с подставленными в такие формулы значениями и итоговые (вычисленные) значения Mt, м
	координаты, м		Радиус, м	координаты, м		Радиус, м		
	X	Y	R	X	Y	R		
1	2	3	4	5	6	7	8	9
н135О	—	—	—	633 337,96	98 570,99	—	Метод спутниковых геодезических измерений (определений)	√(0,10^2 + 0,10^2)
н136О	—	—	—	633 338,40	98 577,78	—		
н137О	—	—	—	633 330,17	98 578,31	—		
н138О	—	—	—	633 329,73	98 571,52	—		
н135О	—	—	—	633 337,96	98 570,99	—		

2. Сведения о характеристиках объекта недвижимости с кадастровым номером 24:50:0300156:83 :

№ п/п	Наименование характеристики	Значение характеристики
1	2	3
1.	Вид объекта недвижимости	Здание
2.	Ранее присвоенный государственный учетный номер (инвентарный) здания, сооружения, объекта незавершенного строительства	—
3.	Кадастровый номер земельного участка (земельных участков), в границах которого (которых) расположены здание, сооружение, объект незавершенного строительства	24:50:0300156:41
4.	Уникальный учетный номер кадастрового квартала, в границах которого расположены здание, сооружение, объект незавершенного строительства	24:50:0300156

1	2	3
5.	Адрес здания, сооружения, объекта незавершенного строительства	660043, Российская Федерация, Красноярский край, Красноярск г, Танкистов пер, д. 5
5.1.	Сведения о местоположении здания, сооружения, объекта незавершенного строительства (при отсутствии адреса) в структурированном в соответствии с федеральной информационной адресной системой виде	—
5.2.	Дополнительные сведения о местоположении	—
6.	Иные сведения	—

3. Пояснения к сведениям об объекте недвижимости с кадастровым номером 24:50:0300156:83 :

1.	—

1. Сведения о характерных точках контура объекта недвижимости с кадастровым номером 24:50:0300156:101 :

Система координат МСК-167 (24) Зона № 4

Обозначение характерных точек границ	Содержатся в Едином государственном реестре недвижимости			Определены в ходе выполнения комплексных кадастровых работ			Метод определения координат	Формулы, примененные для расчета средней квадратической погрешности определения координат характерных точек (Mt), м, с подставленными в такие формулы значениями и итоговые (вычисленные) значения Mt, м
	координаты, м		Радиус, м	координаты, м		Радиус, м		
	X	Y	R	X	Y	R		
1	2	3	4	5	6	7	8	9
н176О	—	—	—	633 339,08	98 590,51	—	Метод спутниковых геодезических измерений (определений)	√(0,10^2 + 0,10^2)
н177О	—	—	—	633 339,71	98 598,59	—		
н178О	—	—	—	633 334,02	98 599,03	—		
н179О	—	—	—	633 333,40	98 590,95	—		
н176О	—	—	—	633 339,08	98 590,51	—		

2. Сведения о характеристиках объекта недвижимости с кадастровым номером 24:50:0300156:101 :

№ п/п	Наименование характеристики	Значение характеристики
1	2	3
1.	Вид объекта недвижимости	Здание

1	2	3
2.	Ранее присвоенный государственный учетный номер (инвентарный) здания, сооружения, объекта незавершенного строительства	—
3.	Кадастровый номер земельного участка (земельных участков), в границах которого (которых) расположены здание, сооружение, объект незавершенного строительства	24:50:0300156:47
4.	Уникальный учетный номер кадастрового квартала, в границах которого расположены здание, сооружение, объект незавершенного строительства	24:50:0300156
5.	Адрес здания, сооружения, объекта незавершенного строительства	660043, Российская Федерация, Красноярский край, Красноярск г, Танкистов пер, д. 7
5.1.	Сведения о местоположении здания, сооружения, объекта незавершенного строительства (при отсутствии адреса) в структурированном в соответствии с федеральной информационной адресной системой виде	—
5.2.	Дополнительные сведения о местоположении	—
6.	Иные сведения	—

3. Пояснения к сведениям об объекте недвижимости с кадастровым номером 24:50:0300156:101 :

1.	—

1. Сведения о характерных точках контура объекта недвижимости с кадастровым номером 24:50:0300156:114 :

Система координат МСК-167 (24) Зона № 4

Обозначение характерных точек границ	Содержатся в Едином государственном реестре недвижимости			Определены в ходе выполнения комплексных кадастровых работ			Метод определения координат	Формулы, примененные для расчета средней квадратической погрешности определения координат характерных точек (Mt), м, с подставленными в такие формулы значениями и итоговые (вычисленные) значения Mt, м
	координаты, м		Радиус, м	координаты, м		Радиус, м		
	X	Y	R	X	Y	R		
1	2	3	4	5	6	7	8	9
н349О	—	—	—	633 323,44	98 606,28	—	Метод спутниковых геодезических измерений (определений)	√(0,10^2 + 0,10^2)
н350О	—	—	—	633 323,62	98 611,99	—		
н351О	—	—	—	633 317,28	98 612,18	—		

1	2	3	4	5	6	7	8	9
н352О	—	—	—	633 317,11	98 606,47	—	Метод спутниковых геодезических измерений (определений)	√(0,10^2 + 0,10^2)
н349О	—	—	—	633 323,44	98 606,28	—		

2. Сведения о характеристиках объекта недвижимости с кадастровым номером 24:50:0300156:114 :

№ п/п	Наименование характеристики	Значение характеристики
1	2	3
1.	Вид объекта недвижимости	Здание
2.	Ранее присвоенный государственный учетный номер (инвентарный) здания, сооружения, объекта незавершенного строительства	—
3.	Кадастровый номер земельного участка (земельных участков), в границах которого (которых) расположены здание, сооружение, объект незавершенного строительства	24:50:0300156:183
4.	Уникальный учетный номер кадастрового квартала, в границах которого расположены здание, сооружение, объект незавершенного строительства	24:50:0300156
5.	Адрес здания, сооружения, объекта незавершенного строительства	660043, Российская Федерация, Красноярский край, Красноярск г, Танкистов пер, д. 9
5.1.	Сведения о местоположении здания, сооружения, объекта незавершенного строительства (при отсутствии адреса) в структурированном в соответствии с федеральной информационной адресной системой виде	—
5.2.	Дополнительные сведения о местоположении	—
6.	Иные сведения	—

3. Пояснения к сведениям об объекте недвижимости с кадастровым номером 24:50:0300156:114 :

1.	—

1. Сведения о характерных точках контура объекта недвижимости с кадастровым номером 24:50:0300156:94 :

Система координат МСК-167 (24) Зона № 4

Обозначение характерных точек границ	Содержатся в Едином государственном реестре недвижимости			Определены в ходе выполнения комплексных кадастровых работ			Метод определения координат	Формулы, примененные для расчета средней квадратической погрешности определения координат характерных точек (Mt), м, с подставленными в такие формулы значениями и итоговые (вычисленные) значения Mt, м
	координаты, м		Радиус, м	координаты, м		Радиус, м		
	X	Y	R	X	Y	R		
1	2	3	4	5	6	7	8	9
н204О	—	—	—	633 296,49	98 556,79	—	Метод спутниковых геодезических измерений (определений)	√(0,10^2 + 0,10^2)
н205О	—	—	—	633 294,91	98 556,98	—		
н206О	—	—	—	633 294,59	98 554,42	—		
н207О	—	—	—	633 296,18	98 554,22	—		
н208О	—	—	—	633 295,15	98 545,75	—		
н209О	—	—	—	633 301,26	98 545,01	—		
н210О	—	—	—	633 301,88	98 550,24	—		
н211О	—	—	—	633 307,69	98 549,54	—		
н212О	—	—	—	633 309,09	98 561,20	—		
н213О	—	—	—	633 297,21	98 562,63	—		
н204О	—	—	—	633 296,49	98 556,79	—		

2. Сведения о характеристиках объекта недвижимости с кадастровым номером 24:50:0300156:94 :

№ п/п	Наименование характеристики	Значение характеристики
1	2	3
1.	Вид объекта недвижимости	Здание

1	2	3
2.	Ранее присвоенный государственный учетный номер (инвентарный) здания, сооружения, объекта незавершенного строительства	—
3.	Кадастровый номер земельного участка (земельных участков), в границах которого (которых) расположены здание, сооружение, объект незавершенного строительства	24:50:0300156:24
4.	Уникальный учетный номер кадастрового квартала, в границах которого расположены здание, сооружение, объект незавершенного строительства	24:50:0300156
5.	Адрес здания, сооружения, объекта незавершенного строительства	660043, Российская Федерация, Красноярский край, Красноярск г, Олега Кошевого ул, д. 4
5.1.	Сведения о местоположении здания, сооружения, объекта незавершенного строительства (при отсутствии адреса) в структурированном в соответствии с федеральной информационной адресной системой виде	—
5.2.	Дополнительные сведения о местоположении	—
6.	Иные сведения	—

3. Пояснения к сведениям об объекте недвижимости с кадастровым номером 24:50:0300156:94 :

1.	—

1. Сведения о характерных точках контура объекта недвижимости с кадастровым номером 24:50:0300156:77 :

Система координат МСК-167 (24) Зона № 4

Обозначение характерных точек границ	Содержатся в Едином государственном реестре недвижимости			Определены в ходе выполнения комплексных кадастровых работ			Метод определения координат	Формулы, примененные для расчета средней квадратической погрешности определения координат характерных точек (Mt), м, с подставленными в такие формулы значениями и итоговые (вычисленные) значения Mt, м
	координаты, м		Радиус, м	координаты, м		Радиус, м		
	X	Y	R	X	Y	R		
1	2	3	4	5	6	7	8	9
н219О	—	—	—	633 287,03	98 573,10	—	Метод спутниковых геодезических измерений (определений)	√(0,10^2 + 0,10^2)
н220О	—	—	—	633 286,74	98 564,60	—		
н221О	—	—	—	633 293,24	98 564,39	—		

1	2	3	4	5	6	7	8	9
н222О	—	—	—	633 295,74	98 564,31	—	Метод спутниковых геодезических измерений (определений)	√(0,10^2 + 0,10^2)
н223О	—	—	—	633 296,00	98 572,50	—		
н224О	—	—	—	633 293,50	98 572,50	—		
н225О	—	—	—	633 293,50	98 572,88	—		
н219О	—	—	—	633 287,03	98 573,10	—		

2. Сведения о характеристиках объекта недвижимости с кадастровым номером 24:50:0300156:77 :

№ п/п	Наименование характеристики	Значение характеристики
1	2	3
1.	Вид объекта недвижимости	Здание
2.	Ранее присвоенный государственный учетный номер (инвентарный) здания, сооружения, объекта незавершенного строительства	—
3.	Кадастровый номер земельного участка (земельных участков), в границах которого (которых) расположены здание, сооружение, объект незавершенного строительства	24:50:0300156:25
4.	Уникальный учетный номер кадастрового квартала, в границах которого расположены здание, сооружение, объект незавершенного строительства	24:50:0300156
5.	Адрес здания, сооружения, объекта незавершенного строительства	660043, Российская Федерация, Красноярский край, Красноярск г, Олега Кошевого ул, д. 6
5.1.	Сведения о местоположении здания, сооружения, объекта незавершенного строительства (при отсутствии адреса) в структурированном в соответствии с федеральной информационной адресной системой виде	—
5.2.	Дополнительные сведения о местоположении	—
6.	Иные сведения	—

3. Пояснения к сведениям об объекте недвижимости с кадастровым номером 24:50:0300156:77 :

1.	—

1. Сведения о характерных точках контура объекта недвижимости с кадастровым номером 24:50:0300156:81 :

Система координат МСК-167 (24) Зона № 4

Обозначение характерных точек границ	Содержатся в Едином государственном реестре недвижимости			Определены в ходе выполнения комплексных кадастровых работ			Метод определения координат	Формулы, примененные для расчета средней квадратической погрешности определения координат характерных точек (Mt), м, с подставленными в такие формулы значениями и итоговые (вычисленные) значения Mt, м
	координаты, м		Радиус, м	координаты, м		Радиус, м		
	X	Y	R	X	Y	R		
1	2	3	4	5	6	7	8	9
н226О	—	—	—	633 307,72	98 573,92	—	Метод спутниковых геодезических измерений (определений)	√(0,10^2 + 0,10^2)
н227О	—	—	—	633 307,40	98 569,88	—		
н228О	—	—	—	633 312,73	98 569,46	—		
н229О	—	—	—	633 313,05	98 573,49	—		
н226О	—	—	—	633 307,72	98 573,92	—		

2. Сведения о характеристиках объекта недвижимости с кадастровым номером 24:50:0300156:81 :

№ п/п	Наименование характеристики	Значение характеристики
1	2	3
1.	Вид объекта недвижимости	Здание
2.	Ранее присвоенный государственный учетный номер (инвентарный) здания, сооружения, объекта незавершенного строительства	—
3.	Кадастровый номер земельного участка (земельных участков), в границах которого (которых) расположены здание, сооружение, объект незавершенного строительства	24:50:0300156:25
4.	Уникальный учетный номер кадастрового квартала, в границах которого расположены здание, сооружение, объект незавершенного строительства	24:50:0300156

1	2	3
5.	Адрес здания, сооружения, объекта незавершенного строительства	—
5.1.	Сведения о местоположении здания, сооружения, объекта незавершенного строительства (при отсутствии адреса) в структурированном в соответствии с федеральной информационной адресной системой виде	—
5.2.	Дополнительные сведения о местоположении	—
6.	Иные сведения	—

3. Пояснения к сведениям об объекте недвижимости с кадастровым номером 24:50:0300156:81 :

1.	—

1. Сведения о характерных точках контура объекта недвижимости с кадастровым номером 24:50:0000000:175775 :

Система координат МСК-167 (24) Зона № 4

Обозначение характерных точек границ	Содержатся в Едином государственном реестре недвижимости			Определены в ходе выполнения комплексных кадастровых работ			Метод определения координат	Формулы, примененные для расчета средней квадратической погрешности определения координат характерных точек (Mt), м, с подставленными в такие формулы значениями и итоговые (вычисленные) значения Mt, м
	координаты, м		Радиус, м	координаты, м		Радиус, м		
	X	Y	R	X	Y	R		
1	2	3	4	5	6	7	8	9
н240О	—	—	—	633 306,50	98 622,36	—	Метод спутниковых геодезических измерений (определений)	√(0,10^2 + 0,10^2)
н241О	—	—	—	633 308,97	98 622,15	—		
н242О	—	—	—	633 308,58	98 617,47	—		
н243О	—	—	—	633 313,72	98 617,05	—		
н244О	—	—	—	633 314,36	98 624,93	—		
н245О	—	—	—	633 309,23	98 625,35	—		
н246О	—	—	—	633 306,76	98 625,55	—		

1	2	3	4	5	6	7	8	9
н240О	—	—	—	633 306,50	98 622,36	—	Метод спутниковых геодезических измерений (определений)	√(0,10^2 + 0,10^2)

2. Сведения о характеристиках объекта недвижимости с кадастровым номером 24:50:0000000:175775 :

№ п/п	Наименование характеристики	Значение характеристики
1	2	3
1.	Вид объекта недвижимости	Здание
2.	Ранее присвоенный государственный учетный номер (инвентарный) здания, сооружения, объекта незавершенного строительства	—
3.	Кадастровый номер земельного участка (земельных участков), в границах которого (которых) расположены здание, сооружение, объект незавершенного строительства	24:50:0300156:68
4.	Уникальный учетный номер кадастрового квартала, в границах которого расположены здание, сооружение, объект незавершенного строительства	24:50:0300156
5.	Адрес здания, сооружения, объекта незавершенного строительства	660043, Российская Федерация, Красноярский край, Красноярск г, Олега Кошевого ул, д. 10
5.1.	Сведения о местоположении здания, сооружения, объекта незавершенного строительства (при отсутствии адреса) в структурированном в соответствии с федеральной информационной адресной системой виде	—
5.2.	Дополнительные сведения о местоположении	—
6.	Иные сведения	—

3. Пояснения к сведениям об объекте недвижимости с кадастровым номером 24:50:0000000:175775 :

1.	—

1. Сведения о характерных точках контура объекта недвижимости с кадастровым номером 24:50:0300156:78 :

Система координат МСК-167 (24) Зона № 4

Обозначение характерных точек границ	Содержатся в Едином государственном реестре недвижимости			Определены в ходе выполнения комплексных кадастровых работ			Метод определения координат	Формулы, примененные для расчета средней квадратической погрешности определения координат характерных точек (Mt), м, с подставленными в такие формулы значениями и итоговые (вычисленные) значения Mt, м
	координаты, м		Радиус, м	координаты, м		Радиус, м		
	X	Y	R	X	Y	R		

1	2	3	4	5	6	7	8	9
н257О	—	—	—	633 266,03	98 628,11	—	Метод спутниковых геодезических измерений (определений)	√(0,10^2 + 0,10^2)
н258О	—	—	—	633 274,62	98 627,65	—		
н259О	—	—	—	633 275,02	98 635,09	—		
н260О	—	—	—	633 266,43	98 635,55	—		
н257О	—	—	—	633 266,03	98 628,11	—		

2. Сведения о характеристиках объекта недвижимости с кадастровым номером 24:50:0300156:78 :

№ п/п	Наименование характеристики	Значение характеристики
1	2	3
1.	Вид объекта недвижимости	Здание
2.	Ранее присвоенный государственный учетный номер (инвентарный) здания, сооружения, объекта незавершенного строительства	—
3.	Кадастровый номер земельного участка (земельных участков), в границах которого (которых) расположены здание, сооружение, объект незавершенного строительства	24:50:0300156:22
4.	Уникальный учетный номер кадастрового квартала, в границах которого расположены здание, сооружение, объект незавершенного строительства	24:50:0300156
5.	Адрес здания, сооружения, объекта незавершенного строительства	660043, Российская Федерация, Красноярский край, Красноярск г, Олега Кошевого ул, д. 12
5.1.	Сведения о местоположении здания, сооружения, объекта незавершенного строительства (при отсутствии адреса) в структурированном в соответствии с федеральной информационной адресной системой виде	—
5.2.	Дополнительные сведения о местоположении	—
6.	Иные сведения	—

3. Пояснения к сведениям об объекте недвижимости с кадастровым номером 24:50:0300156:78 :

1.	—

1. Сведения о характерных точках контура объекта недвижимости с кадастровым номером 24:50:0300156:80 :

Система координат МСК-167 (24) Зона № 4

Обозначение характерных точек границ	Содержатся в Едином государственном реестре недвижимости			Определены в ходе выполнения комплексных кадастровых работ			Метод определения координат	Формулы, примененные для расчета средней квадратической погрешности определения координат характерных точек (Mt), м, с подставленными в такие формулы значениями и итоговые (вычисленные) значения Mt, м
	координаты, м		Радиус, м	координаты, м		Радиус, м		
	X	Y	R	X	Y	R		
1	2	3	4	5	6	7	8	9
н261О	—	—	—	633 288,85	98 593,90	—	Метод спутниковых геодезических измерений (определений)	√(0,10^2 + 0,10^2)
н262О	—	—	—	633 288,29	98 587,12	—		
н263О	—	—	—	633 294,27	98 586,63	—		
н264О	—	—	—	633 294,83	98 593,41	—		
н261О	—	—	—	633 288,85	98 593,90	—		

2. Сведения о характеристиках объекта недвижимости с кадастровым номером 24:50:0300156:80 :

№ п/п	Наименование характеристики	Значение характеристики
1	2	3
1.	Вид объекта недвижимости	Здание
2.	Ранее присвоенный государственный учетный номер (инвентарный) здания, сооружения, объекта незавершенного строительства	—
3.	Кадастровый номер земельного участка (земельных участков), в границах которого (которых) расположены здание, сооружение, объект незавершенного строительства	24:50:0300156:59
4.	Уникальный учетный номер кадастрового квартала, в границах которого расположены здание, сооружение, объект незавершенного строительства	24:50:0300156

1	2	3
5.	Адрес здания, сооружения, объекта незавершенного строительства	660043, Российская Федерация, Красноярский край, Красноярск г, Олега Кошевого ул, д. 8
5.1.	Сведения о местоположении здания, сооружения, объекта незавершенного строительства (при отсутствии адреса) в структурированном в соответствии с федеральной информационной адресной системой виде	—
5.2.	Дополнительные сведения о местоположении	—
6.	Иные сведения	—

3. Пояснения к сведениям об объекте недвижимости с кадастровым номером 24:50:0300156:80 :

1.	—

1. Сведения о характерных точках контура объекта недвижимости с кадастровым номером 24:50:0300156:89 :

Система координат МСК-167 (24) Зона № 4

Обозначение характерных точек границ	Содержатся в Едином государственном реестре недвижимости			Определены в ходе выполнения комплексных кадастровых работ			Метод определения координат	Формулы, примененные для расчета средней квадратической погрешности определения координат характерных точек (Mt), м, с подставленными в такие формулы значениями и итоговые (вычисленные) значения Mt, м
	координаты, м		Радиус, м	координаты, м		Радиус, м		
	X	Y	R	X	Y	R		
1	2	3	4	5	6	7	8	9
н265О	—	—	—	633 322,17	98 656,99	—	Метод спутниковых геодезических измерений (определений)	√(0,10^2 + 0,10^2)
н266О	—	—	—	633 321,18	98 643,73	—		
н267О	—	—	—	633 331,48	98 642,96	—		
н268О	—	—	—	633 332,47	98 656,22	—		
н265О	—	—	—	633 322,17	98 656,99	—		

2. Сведения о характеристиках объекта недвижимости с кадастровым номером 24:50:0300156:89 :

№ п/п	Наименование характеристики	Значение характеристики
1	2	3
1.	Вид объекта недвижимости	Здание

1	2	3
2.	Ранее присвоенный государственный учетный номер (инвентарный) здания, сооружения, объекта незавершенного строительства	—
3.	Кадастровый номер земельного участка (земельных участков), в границах которого (которых) расположены здание, сооружение, объект незавершенного строительства	24:50:0300156:21
4.	Уникальный учетный номер кадастрового квартала, в границах которого расположены здание, сооружение, объект незавершенного строительства	24:50:0300156
5.	Адрес здания, сооружения, объекта незавершенного строительства	660043, Российская Федерация, Красноярский край, Красноярск г, Герцена ул, д. 7
5.1.	Сведения о местоположении здания, сооружения, объекта незавершенного строительства (при отсутствии адреса) в структурированном в соответствии с федеральной информационной адресной системой виде	—
5.2.	Дополнительные сведения о местоположении	—
6.	Иные сведения	—

3. Пояснения к сведениям об объекте недвижимости с кадастровым номером 24:50:0300156:89 :

1.	—

1. Сведения о характерных точках контура объекта недвижимости с кадастровым номером 24:50:0300156:199 :

Система координат МСК-167 (24) Зона № 4

Обозначение характерных точек границ	Содержатся в Едином государственном реестре недвижимости			Определены в ходе выполнения комплексных кадастровых работ			Метод определения координат	Формулы, примененные для расчета средней квадратической погрешности определения координат характерных точек (Mt), м, с подставленными в такие формулы значениями и итоговые (вычисленные) значения Mt, м
	координаты, м		Радиус, м	координаты, м		Радиус, м		
	X	Y	R	X	Y	R		
1	2	3	4	5	6	7	8	9
н269О	—	—	—	633 335,99	98 636,30	—	Метод спутниковых геодезических измерений (определений)	√(0,10^2 + 0,10^2)
н270О	—	—	—	633 335,24	98 629,84	—		
н271О	—	—	—	633 348,08	98 628,36	—		

1	2	3	4	5	6	7	8	9
н272О	—	—	—	633 348,83	98 634,82	—	Метод спутниковых геодезических измерений (определений)	√(0,10^2 + 0,10^2)
н269О	—	—	—	633 335,99	98 636,30	—		

2. Сведения о характеристиках объекта недвижимости с кадастровым номером 24:50:0300156:199 :

№ п/п	Наименование характеристики	Значение характеристики
1	2	3
1.	Вид объекта недвижимости	Сооружени
2.	Ранее присвоенный государственный учетный номер (инвентарный) здания, сооружения, объекта незавершенного строительства	—
3.	Кадастровый номер земельного участка (земельных участков), в границах которого (которых) расположены здание, сооружение, объект незавершенного строительства	24:50:0300156:397, 24:50:0300156:178
4.	Уникальный учетный номер кадастрового квартала, в границах которого расположены здание, сооружение, объект незавершенного строительства	24:50:0300156
5.	Адрес здания, сооружения, объекта незавершенного строительства	660043, Российская Федерация, Красноярский край, Красноярск г, Герцена ул, д. 9
5.1.	Сведения о местоположении здания, сооружения, объекта незавершенного строительства (при отсутствии адреса) в структурированном в соответствии с федеральной информационной адресной системой виде	—
5.2.	Дополнительные сведения о местоположении	—
6.	Иные сведения	—

3. Пояснения к сведениям об объекте недвижимости с кадастровым номером 24:50:0300156:199 :

1.	—

1. Сведения о характерных точках контура объекта недвижимости с кадастровым номером 24:50:0300156:90 :

Система координат МСК-167 (24) Зона № 4

Обозначение характерных точек границ	Содержатся в Едином государственном реестре недвижимости			Определены в ходе выполнения комплексных кадастровых работ			Метод определения координат	Формулы, примененные для расчета средней квадратической погрешности определения координат характерных точек (Mt), м, с подставленными в такие формулы значениями и итоговые (вычисленные) значения Mt, м
	координаты, м		Радиус, м	координаты, м		Радиус, м		
	X	Y	R	X	Y	R		
1	2	3	4	5	6	7	8	9
н273О	—	—	—	633 338,66	98 659,01	—	Метод спутниковых геодезических измерений (определений)	√(0,10^2 + 0,10^2)
н274О	—	—	—	633 333,82	98 659,34	—		
н275О	—	—	—	633 333,06	98 648,20	—		
н276О	—	—	—	633 340,28	98 647,72	—		
н277О	—	—	—	633 340,76	98 655,06	—		
н278О	—	—	—	633 338,41	98 655,22	—		
н273О	—	—	—	633 338,66	98 659,01	—		

2. Сведения о характеристиках объекта недвижимости с кадастровым номером 24:50:0300156:90 :

№ п/п	Наименование характеристики	Значение характеристики
1	2	3
1.	Вид объекта недвижимости	Здание
2.	Ранее присвоенный государственный учетный номер (инвентарный) здания, сооружения, объекта незавершенного строительства	—
3.	Кадастровый номер земельного участка (земельных участков), в границах которого (которых) расположены здание, сооружение, объект незавершенного строительства	24:50:0300156:178, 24:50:0300156:397

1	2	3
4.	Уникальный учетный номер кадастрового квартала, в границах которого расположены здание, сооружение, объект незавершенного строительства	24:50:0300156
5.	Адрес здания, сооружения, объекта незавершенного строительства	—
5.1.	Сведения о местоположении здания, сооружения, объекта незавершенного строительства (при отсутствии адреса) в структурированном в соответствии с федеральной информационной адресной системой виде	—
5.2.	Дополнительные сведения о местоположении	—
6.	Иные сведения	—

3. Пояснения к сведениям об объекте недвижимости с кадастровым номером 24:50:0300156:90 :

1.	—

1. Сведения о характерных точках контура объекта недвижимости с кадастровым номером 24:50:0300156:135 :

Система координат МСК-167 (24) Зона № 4

Обозначение характерных точек границ	Содержатся в Едином государственном реестре недвижимости			Определены в ходе выполнения комплексных кадастровых работ			Метод определения координат	Формулы, примененные для расчета средней квадратической погрешности определения координат характерных точек (Mt), м, с подставленными в такие формулы значениями и итоговые (вычисленные) значения Mt, м
	координаты, м		Радиус, м	координаты, м		Радиус, м		
	X	Y	R	X	Y	R		
1	2	3	4	5	6	7	8	9
н290О	—	—	—	633 373,99	98 653,90	—	Метод спутниковых геодезических измерений (определений)	√(0,10^2 + 0,10^2)
н292О	—	—	—	633 373,28	98 644,11	—		
н293О	—	—	—	633 379,17	98 643,67	—		
н294О	—	—	—	633 379,25	98 644,74	—		
н295О	—	—	—	633 382,89	98 644,46	—		
н296О	—	—	—	633 383,57	98 653,21	—		

1	2	3	4	5	6	7	8	9
н290О	—	—	—	633 373,99	98 653,90	—	Метод спутниковых геодезических измерений (определений)	√(0,10^2 + 0,10^2)

2. Сведения о характеристиках объекта недвижимости с кадастровым номером 24:50:0300156:135 :

№ п/п	Наименование характеристики	Значение характеристики
1	2	3
1.	Вид объекта недвижимости	Здание
2.	Ранее присвоенный государственный учетный номер (инвентарный) здания, сооружения, объекта незавершенного строительства	—
3.	Кадастровый номер земельного участка (земельных участков), в границах которого (которых) расположены здание, сооружение, объект незавершенного строительства	24:50:0300156:12, 24:50:0300156:18
4.	Уникальный учетный номер кадастрового квартала, в границах которого расположены здание, сооружение, объект незавершенного строительства	24:50:0300156
5.	Адрес здания, сооружения, объекта незавершенного строительства	660043, Российская Федерация, Красноярский край, Красноярск г, Герцена ул, д. 11
5.1.	Сведения о местоположении здания, сооружения, объекта незавершенного строительства (при отсутствии адреса) в структурированном в соответствии с федеральной информационной адресной системой виде	—
5.2.	Дополнительные сведения о местоположении	—
6.	Иные сведения	—

3. Пояснения к сведениям об объекте недвижимости с кадастровым номером 24:50:0300156:135 :

1.	—

1. Сведения о характерных точках контура объекта недвижимости с кадастровым номером 24:50:0300156:128 :

Система координат МСК-167 (24) Зона № 4

Обозначение характерных точек границ	Содержатся в Едином государственном реестре недвижимости			Определены в ходе выполнения комплексных кадастровых работ			Метод определения координат	Формулы, примененные для расчета средней квадратической погрешности определения координат характерных точек (Mt), м, с подставленными в такие формулы значениями и итоговые (вычисленные) значения Mt, м
	координаты, м		Радиус, м	координаты, м		Радиус, м		
	X	Y	R	X	Y	R		

1	2	3	4	5	6	7	8	9
н297О	—	—	—	633 369,41	98 657,67	—	Метод спутниковых геодезических измерений (определений)	√(0,10^2 + 0,10^2)
н298О	—	—	—	633 363,91	98 657,94	—		
н299О	—	—	—	633 363,44	98 648,45	—		
н300О	—	—	—	633 368,93	98 648,18	—		
н297О	—	—	—	633 369,41	98 657,67	—		

2. Сведения о характеристиках объекта недвижимости с кадастровым номером 24:50:0300156:128 :

№ п/п	Наименование характеристики	Значение характеристики
1	2	3
1.	Вид объекта недвижимости	Здание
2.	Ранее присвоенный государственный учетный номер (инвентарный) здания, сооружения, объекта незавершенного строительства	—
3.	Кадастровый номер земельного участка (земельных участков), в границах которого (которых) расположены здание, сооружение, объект незавершенного строительства	24:50:0300156:18
4.	Уникальный учетный номер кадастрового квартала, в границах которого расположены здание, сооружение, объект незавершенного строительства	24:50:0300156
5.	Адрес здания, сооружения, объекта незавершенного строительства	—
5.1.	Сведения о местоположении здания, сооружения, объекта незавершенного строительства (при отсутствии адреса) в структурированном в соответствии с федеральной информационной адресной системой виде	—
5.2.	Дополнительные сведения о местоположении	—
6.	Иные сведения	—

3. Пояснения к сведениям об объекте недвижимости с кадастровым номером 24:50:0300156:128 :

1.	—

1. Сведения о характерных точках контура объекта недвижимости с кадастровым номером 24:50:0300156:127 :

Система координат МСК-167 (24) Зона № 4

Обозначение характерных точек границ	Содержатся в Едином государственном реестре недвижимости			Определены в ходе выполнения комплексных кадастровых работ			Метод определения координат	Формулы, примененные для расчета средней квадратической погрешности определения координат характерных точек (Mt), м, с подставленными в такие формулы значениями и итоговые (вычисленные) значения Mt, м
	координаты, м		Радиус, м	координаты, м		Радиус, м		
	X	Y	R	X	Y	R		
1	2	3	4	5	6	7	8	9
н301О	—	—	—	633 369,03	98 646,02	—	Метод спутниковых геодезических измерений (определений)	√(0,10^2 + 0,10^2)
н302О	—	—	—	633 368,96	98 644,37	—		
н303О	—	—	—	633 370,51	98 644,30	—		
н304О	—	—	—	633 370,58	98 645,95	—		
н301О	—	—	—	633 369,03	98 646,02	—		

2. Сведения о характеристиках объекта недвижимости с кадастровым номером 24:50:0300156:127 :

№ п/п	Наименование характеристики	Значение характеристики
1	2	3
1.	Вид объекта недвижимости	Здание
2.	Ранее присвоенный государственный учетный номер (инвентарный) здания, сооружения, объекта незавершенного строительства	—
3.	Кадастровый номер земельного участка (земельных участков), в границах которого (которых) расположены здание, сооружение, объект незавершенного строительства	24:50:0300156:18
4.	Уникальный учетный номер кадастрового квартала, в границах которого расположены здание, сооружение, объект незавершенного строительства	24:50:0300156

1	2	3
5.	Адрес здания, сооружения, объекта незавершенного строительства	—
5.1.	Сведения о местоположении здания, сооружения, объекта незавершенного строительства (при отсутствии адреса) в структурированном в соответствии с федеральной информационной адресной системой виде	—
5.2.	Дополнительные сведения о местоположении	—
6.	Иные сведения	—

3. Пояснения к сведениям об объекте недвижимости с кадастровым номером 24:50:0300156:127 :

1.	—

1. Сведения о характерных точках контура объекта недвижимости с кадастровым номером 24:50:0300156:391 :

Система координат МСК-167 (24) Зона № 4

Обозначение характерных точек границ	Содержатся в Едином государственном реестре недвижимости			Определены в ходе выполнения комплексных кадастровых работ			Метод определения координат	Формулы, примененные для расчета средней квадратической погрешности определения координат характерных точек (Mt), м, с подставленными в такие формулы значениями и итоговые (вычисленные) значения Mt, м
	координаты, м		Радиус, м	координаты, м		Радиус, м		
	X	Y	R	X	Y	R		
1	2	3	4	5	6	7	8	9
н305О	—	—	—	633 373,04	98 588,98	—	Метод спутниковых геодезических измерений (определений)	√(0,10^2 + 0,10^2)
н306О	—	—	—	633 380,10	98 588,64	—		
н307О	—	—	—	633 380,70	98 601,10	—		
н308О	—	—	—	633 373,64	98 601,43	—		
н305О	—	—	—	633 373,04	98 588,98	—		

2. Сведения о характеристиках объекта недвижимости с кадастровым номером 24:50:0300156:391 :

№ п/п	Наименование характеристики	Значение характеристики
1	2	3
1.	Вид объекта недвижимости	Здание

1	2	3
2.	Ранее присвоенный государственный учетный номер (инвентарный) здания, сооружения, объекта незавершенного строительства	—
3.	Кадастровый номер земельного участка (земельных участков), в границах которого (которых) расположены здание, сооружение, объект незавершенного строительства	24:50:0300156:61
4.	Уникальный учетный номер кадастрового квартала, в границах которого расположены здание, сооружение, объект незавершенного строительства	24:50:0300156
5.	Адрес здания, сооружения, объекта незавершенного строительства	660043, Российская Федерация, Красноярский край, Красноярск г, Авиационная ул, д. 51
5.1.	Сведения о местоположении здания, сооружения, объекта незавершенного строительства (при отсутствии адреса) в структурированном в соответствии с федеральной информационной адресной системой виде	—
5.2.	Дополнительные сведения о местоположении	—
6.	Иные сведения	—

3. Пояснения к сведениям об объекте недвижимости с кадастровым номером 24:50:0300156:391 :

1.	—

1. Сведения о характерных точках контура объекта недвижимости с кадастровым номером 24:50:0300156:97 :

Система координат МСК-167 (24) Зона № 4

Обозначение характерных точек границ	Содержатся в Едином государственном реестре недвижимости			Определены в ходе выполнения комплексных кадастровых работ			Метод определения координат	Формулы, примененные для расчета средней квадратической погрешности определения координат характерных точек (Mt), м, с подставленными в такие формулы значениями и итоговые (вычисленные) значения Mt, м
	координаты, м		Радиус, м	координаты, м		Радиус, м		
	X	Y	R	X	Y	R		
1	2	3	4	5	6	7	8	9
н309О	—	—	—	633 244,98	98 578,08	—	Метод спутниковых геодезических измерений (определений)	√(0,10^2 + 0,10^2)
н310О	—	—	—	633 244,69	98 571,89	—		
н311О	—	—	—	633 244,54	98 568,59	—		

1	2	3	4	5	6	7	8	9
н312О	—	—	—	633 253,93	98 568,16	—	Метод спутниковых геодезических измерений (определений)	√(0,10^2 + 0,10^2)
н313О	—	—	—	633 258,63	98 567,94	—		
н314О	—	—	—	633 258,80	98 571,64	—		
н315О	—	—	—	633 254,10	98 571,85	—		
н316О	—	—	—	633 251,70	98 571,93	—		
н317О	—	—	—	633 251,90	98 577,85	—		
н309О	—	—	—	633 244,98	98 578,08	—		

2. Сведения о характеристиках объекта недвижимости с кадастровым номером 24:50:0300156:97 :

№ п/п	Наименование характеристики	Значение характеристики
1	2	3
1.	Вид объекта недвижимости	Здание
2.	Ранее присвоенный государственный учетный номер (инвентарный) здания, сооружения, объекта незавершенного строительства	—
3.	Кадастровый номер земельного участка (земельных участков), в границах которого (которых) расположены здание, сооружение, объект незавершенного строительства	24:50:0300156:34
4.	Уникальный учетный номер кадастрового квартала, в границах которого расположены здание, сооружение, объект незавершенного строительства	24:50:0300156
5.	Адрес здания, сооружения, объекта незавершенного строительства	660043, Российская Федерация, Красноярский край, Красноярск г, Степана Разина ул, д. 52
5.1.	Сведения о местоположении здания, сооружения, объекта незавершенного строительства (при отсутствии адреса) в структурированном в соответствии с федеральной информационной адресной системой виде	—
5.2.	Дополнительные сведения о местоположении	—
6.	Иные сведения	—

3. Пояснения к сведениям об объекте недвижимости с кадастровым номером 24:50:0300156:97 :	
1.	—

1. Сведения о характерных точках контура объекта недвижимости с кадастровым номером 24:50:0300156:96 :

Система координат МСК-167 (24) Зона № 4

Обозначение характерных точек границ	Содержатся в Едином государственном реестре недвижимости			Определены в ходе выполнения комплексных кадастровых работ			Метод определения координат	Формулы, примененные для расчета средней квадратической погрешности определения координат характерных точек (Mt), м, с подставленными в такие формулы значениями и итоговые (вычисленные) значения Mt, м
	координаты, м		Радиус, м	координаты, м		Радиус, м		
	X	Y	R	X	Y	R		
1	2	3	4	5	6	7	8	9
н318О	—	—	—	633 267,88	98 567,09	—	Метод спутниковых геодезических измерений (определений)	√(0,10^2 + 0,10^2)
н319О	—	—	—	633 268,09	98 571,18	—		
н320О	—	—	—	633 258,80	98 571,64	—		
н322О	—	—	—	633 258,63	98 567,94	—		
н321О	—	—	—	633 258,60	98 567,56	—		
н318О	—	—	—	633 267,88	98 567,09	—		

2. Сведения о характеристиках объекта недвижимости с кадастровым номером 24:50:0300156:96 :

№ п/п	Наименование характеристики	Значение характеристики
1	2	3
1.	Вид объекта недвижимости	Здание
2.	Ранее присвоенный государственный учетный номер (инвентарный) здания, сооружения, объекта незавершенного строительства	—
3.	Кадастровый номер земельного участка (земельных участков), в границах которого (которых) расположены здание, сооружение, объект незавершенного строительства	24:50:0300156:34

1	2	3
4.	Уникальный учетный номер кадастрового квартала, в границах которого расположены здание, сооружение, объект незавершенного строительства	24:50:0300156
5.	Адрес здания, сооружения, объекта незавершенного строительства	—
5.1.	Сведения о местоположении здания, сооружения, объекта незавершенного строительства (при отсутствии адреса) в структурированном в соответствии с федеральной информационной адресной системой виде	—
5.2.	Дополнительные сведения о местоположении	—
6.	Иные сведения	—

3. Пояснения к сведениям об объекте недвижимости с кадастровым номером 24:50:0300156:96 :

1.	—

1. Сведения о характерных точках контура объекта недвижимости с кадастровым номером 24:50:0300156:187 :

Система координат МСК-167 (24) Зона № 4

Обозначение характерных точек границ	Содержатся в Едином государственном реестре недвижимости			Определены в ходе выполнения комплексных кадастровых работ			Метод определения координат	Формулы, примененные для расчета средней квадратической погрешности определения координат характерных точек (Mt), м, с подставленными в такие формулы значениями и итоговые (вычисленные) значения Mt, м
	координаты, м		Радиус, м	координаты, м		Радиус, м		
	X	Y	R	X	Y	R		
1	2	3	4	5	6	7	8	9
н38О	—	—	—	633 312,35	98 502,39	—	Метод спутниковых геодезических измерений (определений)	√(0,10^2 + 0,10^2)
н39О	—	—	—	633 324,79	98 501,40	—		
н40О	—	—	—	633 325,97	98 516,36	—		
н41О	—	—	—	633 313,53	98 517,34	—		
н38О	—	—	—	633 312,35	98 502,39	—		

2. Сведения о характеристиках объекта недвижимости с кадастровым номером 24:50:0300156:187 :

№ п/п	Наименование характеристики	Значение характеристики
1	2	3
1.	Вид объекта недвижимости	Здание
2.	Ранее присвоенный государственный учетный номер (инвентарный) здания, сооружения, объекта незавершенного строительства	—
3.	Кадастровый номер земельного участка (земельных участков), в границах которого (которых) расположены здание, сооружение, объект незавершенного строительства	24:50:0300156:57
4.	Уникальный учетный номер кадастрового квартала, в границах которого расположены здание, сооружение, объект незавершенного строительства	24:50:0300156
5.	Адрес здания, сооружения, объекта незавершенного строительства	660043, Российская Федерация, Красноярский край, Красноярск г, Краснодонцев ул, д. 8, строен 1
5.1.	Сведения о местоположении здания, сооружения, объекта незавершенного строительства (при отсутствии адреса) в структурированном в соответствии с федеральной информационной адресной системой виде	—
5.2.	Дополнительные сведения о местоположении	—
6.	Иные сведения	—

3. Пояснения к сведениям об объекте недвижимости с кадастровым номером 24:50:0300156:187 :

1.	—

1. Сведения о характерных точках контура объекта недвижимости с кадастровым номером 24:50:0300156:131 :

Система координат МСК-167 (24) Зона № 4

Обозначение характерных точек границ	Содержатся в Едином государственном реестре недвижимости			Определены в ходе выполнения комплексных кадастровых работ			Метод определения координат	Формулы, примененные для расчета средней квадратической погрешности определения координат характерных точек (Mt), м, с подставленными в такие формулы значениями и итоговые (вычисленные) значения Mt, м
	координаты, м		Радиус, м	координаты, м		Радиус, м		
	X	Y	R	X	Y	R		
1	2	3	4	5	6	7	8	9
н323О	—	—	—	633 268,37	98 533,59	—	Метод спутниковых геодезических измерений (определений)	√(0,10^2 + 0,10^2)

1	2	3	4	5	6	7	8	9
н324О	—	—	—	633 271,86	98 533,28	—	Метод спутниковых геодезических измерений (определений)	√(0,10^2 + 0,10^2)
н325О	—	—	—	633 272,34	98 538,76	—		
н326О	—	—	—	633 268,85	98 539,07	—		
н323О	—	—	—	633 268,37	98 533,59	—		

2. Сведения о характеристиках объекта недвижимости с кадастровым номером 24:50:0300156:131 :

№ п/п	Наименование характеристики	Значение характеристики
1	2	3
1.	Вид объекта недвижимости	Здание
2.	Ранее присвоенный государственный учетный номер (инвентарный) здания, сооружения, объекта незавершенного строительства	—
3.	Кадастровый номер земельного участка (земельных участков), в границах которого (которых) расположены здание, сооружение, объект незавершенного строительства	24:50:0300156:36
4.	Уникальный учетный номер кадастрового квартала, в границах которого расположены здание, сооружение, объект незавершенного строительства	24:50:0300156
5.	Адрес здания, сооружения, объекта незавершенного строительства	—
5.1.	Сведения о местоположении здания, сооружения, объекта незавершенного строительства (при отсутствии адреса) в структурированном в соответствии с федеральной информационной адресной системой виде	—
5.2.	Дополнительные сведения о местоположении	—
6.	Иные сведения	—

3. Пояснения к сведениям об объекте недвижимости с кадастровым номером 24:50:0300156:131 :

1.	—

1. Сведения о характерных точках контура объекта недвижимости с кадастровым номером 24:50:0300156:188 :

Система координат МСК-167 (24) Зона № 4

Обозначение характерных точек границ	Содержатся в Едином государственном реестре недвижимости			Определены в ходе выполнения комплексных кадастровых работ			Метод определения координат	Формулы, примененные для расчета средней квадратической погрешности определения координат характерных точек (Mt), м, с подставленными в такие формулы значениями и итоговые (вычисленные) значения Mt, м
	координаты, м		Радиус, м	координаты, м		Радиус, м		
	X	Y	R	X	Y	R		
1	2	3	4	5	6	7	8	9
н327О	—	—	—	633 286,28	98 492,60	—	Метод спутниковых геодезических измерений (определений)	√(0,10^2 + 0,10^2)
н328О	—	—	—	633 287,03	98 500,80	—		
н329О	—	—	—	633 276,22	98 501,79	—		
н330О	—	—	—	633 275,47	98 493,58	—		
н331О	—	—	—	633 276,68	98 493,47	—		
н332О	—	—	—	633 276,44	98 490,81	—		
н333О	—	—	—	633 280,55	98 490,44	—		
н334О	—	—	—	633 280,78	98 493,10	—		
н327О	—	—	—	633 286,28	98 492,60	—		

2. Сведения о характеристиках объекта недвижимости с кадастровым номером 24:50:0300156:188 :

№ п/п	Наименование характеристики	Значение характеристики
1	2	3
1.	Вид объекта недвижимости	Здание
2.	Ранее присвоенный государственный учетный номер (инвентарный) здания, сооружения, объекта незавершенного строительства	—

1	2	3
3.	Кадастровый номер земельного участка (земельных участков), в границах которого (которых) расположены здание, сооружение, объект незавершенного строительства	24:50:0300156:8
4.	Уникальный учетный номер кадастрового квартала, в границах которого расположены здание, сооружение, объект незавершенного строительства	24:50:0300156
5.	Адрес здания, сооружения, объекта незавершенного строительства	660043, Российская Федерация, Красноярский край, Красноярск г, Краснодонцев ул, д. 4
5.1.	Сведения о местоположении здания, сооружения, объекта незавершенного строительства (при отсутствии адреса) в структурированном в соответствии с федеральной информационной адресной системой виде	—
5.2.	Дополнительные сведения о местоположении	—
6.	Иные сведения	—

3. Пояснения к сведениям об объекте недвижимости с кадастровым номером 24:50:0300156:188 :

1.	—

1. Сведения о характерных точках контура объекта недвижимости с кадастровым номером 24:50:0300156:189 :

Система координат МСК-167 (24) Зона № 4

Обозначение характерных точек границ	Содержатся в Едином государственном реестре недвижимости			Определены в ходе выполнения комплексных кадастровых работ			Метод определения координат	Формулы, примененные для расчета средней квадратической погрешности определения координат характерных точек (Mt), м, с подставленными в такие формулы значениями и итоговые (вычисленные) значения Mt, м
	координаты, м		Радиус, м	координаты, м		Радиус, м		
	X	Y	R	X	Y	R		
1	2	3	4	5	6	7	8	9
н335О	—	—	—	633 240,58	98 492,53	—	Метод спутниковых геодезических измерений (определений)	√(0,10^2 + 0,10^2)
н336О	—	—	—	633 251,59	98 491,86	—		
н337О	—	—	—	633 252,20	98 501,95	—		
н338О	—	—	—	633 241,19	98 502,62	—		

1	2	3	4	5	6	7	8	9
н335О	—	—	—	633 240,58	98 492,53	—	Метод спутниковых геодезических измерений (определений)	√(0,10^2 + 0,10^2)

2. Сведения о характеристиках объекта недвижимости с кадастровым номером 24:50:0300156:189 :

№ п/п	Наименование характеристики	Значение характеристики
1	2	3
1.	Вид объекта недвижимости	Здание
2.	Ранее присвоенный государственный учетный номер (инвентарный) здания, сооружения, объекта незавершенного строительства	—
3.	Кадастровый номер земельного участка (земельных участков), в границах которого (которых) расположены здание, сооружение, объект незавершенного строительства	24:50:0300156:7
4.	Уникальный учетный номер кадастрового квартала, в границах которого расположены здание, сооружение, объект незавершенного строительства	24:50:0300156
5.	Адрес здания, сооружения, объекта незавершенного строительства	—
5.1.	Сведения о местоположении здания, сооружения, объекта незавершенного строительства (при отсутствии адреса) в структурированном в соответствии с федеральной информационной адресной системой виде	—
5.2.	Дополнительные сведения о местоположении	—
6.	Иные сведения	—

3. Пояснения к сведениям об объекте недвижимости с кадастровым номером 24:50:0300156:189 :

1.	—

1. Сведения о характерных точках контура объекта недвижимости с кадастровым номером 24:50:0300156:148 :

Система координат МСК-167 (24) Зона № 4

Обозначение характерных точек границ	Содержатся в Едином государственном реестре недвижимости			Определены в ходе выполнения комплексных кадастровых работ			Метод определения координат	Формулы, примененные для расчета средней квадратической погрешности определения координат характерных точек (Mt), м, с подставленными в такие формулы значениями и итоговые (вычисленные) значения Mt, м
	координаты, м		Радиус, м	координаты, м		Радиус, м		
	X	Y	R	X	Y	R		

1	2	3	4	5	6	7	8	9
н339О	—	—	—	633 256,58	98 491,56	—	Метод спутниковых геодезических измерений (определений)	√(0,10^2 + 0,10^2)
н340О	—	—	—	633 257,19	98 501,65	—		
н341О	—	—	—	633 252,20	98 501,95	—		
н342О	—	—	—	633 251,59	98 491,86	—		
н339О	—	—	—	633 256,58	98 491,56	—		

2. Сведения о характеристиках объекта недвижимости с кадастровым номером 24:50:0300156:148 :

№ п/п	Наименование характеристики	Значение характеристики
1	2	3
1.	Вид объекта недвижимости	Здание
2.	Ранее присвоенный государственный учетный номер (инвентарный) здания, сооружения, объекта незавершенного строительства	—
3.	Кадастровый номер земельного участка (земельных участков), в границах которого (которых) расположены здание, сооружение, объект незавершенного строительства	24:50:0300156:7
4.	Уникальный учетный номер кадастрового квартала, в границах которого расположены здание, сооружение, объект незавершенного строительства	24:50:0300156
5.	Адрес здания, сооружения, объекта незавершенного строительства	—
5.1.	Сведения о местоположении здания, сооружения, объекта незавершенного строительства (при отсутствии адреса) в структурированном в соответствии с федеральной информационной адресной системой виде	—
5.2.	Дополнительные сведения о местоположении	—
6.	Иные сведения	—

3. Пояснения к сведениям об объекте недвижимости с кадастровым номером 24:50:0300156:148 :

1.	—

1. Сведения о характерных точках контура объекта недвижимости с кадастровым номером 24:50:0300156:104 :

Система координат МСК-167 (24) Зона № 4

Обозначение характерных точек границ	Содержатся в Едином государственном реестре недвижимости			Определены в ходе выполнения комплексных кадастровых работ			Метод определения координат	Формулы, примененные для расчета средней квадратической погрешности определения координат характерных точек (Mt), м, с подставленными в такие формулы значениями и итоговые (вычисленные) значения Mt, м
	координаты, м		Радиус, м	координаты, м		Радиус, м		
	X	Y	R	X	Y	R		
1	2	3	4	5	6	7	8	9
н353О	—	—	—	633 338,08	98 612,45	—	Метод спутниковых геодезических измерений (определений)	√(m0^2 + m1^2) = √(0,10^2 + 0,10^2)
н355О	—	—	—	633 338,41	98 618,94	—		
н357О	—	—	—	633 334,04	98 619,16	—		
н360О	—	—	—	633 333,71	98 612,67	—		
н353О	—	—	—	633 338,08	98 612,45	—		

2. Сведения о характеристиках объекта недвижимости с кадастровым номером 24:50:0300156:104 :

№ п/п	Наименование характеристики	Значение характеристики
1	2	3
1.	Вид объекта недвижимости	Здание
2.	Ранее присвоенный государственный учетный номер (инвентарный) здания, сооружения, объекта незавершенного строительства	—
3.	Кадастровый номер земельного участка (земельных участков), в границах которого (которых) расположены здание, сооружение, объект незавершенного строительства	24:50:0300156:184
4.	Уникальный учетный номер кадастрового квартала, в границах которого расположены здание, сооружение, объект незавершенного строительства	24:50:0300156

1	2	3
5.	Адрес здания, сооружения, объекта незавершенного строительства	—
5.1.	Сведения о местоположении здания, сооружения, объекта незавершенного строительства (при отсутствии адреса) в структурированном в соответствии с федеральной информационной адресной системой виде	—
5.2.	Дополнительные сведения о местоположении	—
6.	Иные сведения	—
3. Пояснения к сведениям об объекте недвижимости с кадастровым номером 24:50:0300156:104 :		
1.	—	

Сведения о зданиях, сооружениях, объектах незавершенного строительства, необходимые для исправления реестровых ошибок в сведениях об описании их местоположения

1. Сведения о характерных точках контура _____

вид объекта недвижимости (здание, сооружение, объект незавершенного строительства)

с кадастровым номером 24:50:0300156:193 :

Система координат МСК-167 (24) Зона № 4

Обозначение характерных точек границ	Содержатся в Едином государственном реестре недвижимости			Определены в ходе выполнения комплексных кадастровых работ			Метод определения координат	Формулы, примененные для расчета средней квадратической погрешности определения координат характерных точек (Mt), м, с подставленными в такие формулы значениями и итоговые (вычисленные) значения Mt, м
	координаты, м		Радиус, м	координаты, м		Радиус, м		
	X	Y	R	X	Y	R		
1	2	3	4	5	6	7	8	9
н391О	—	—	—	633 247,58	98 627,49	—	Метод спутниковых геодезических измерений (определений)	√(m0^2 + m1^2) = √(0,10^2 + 0,10^2)
н392О	—	—	—	633 260,55	98 627,03	—		
н389О	—	—	—	633 260,92	98 637,51	—		
н393О	—	—	—	633 248,10	98 637,96	—		
н391О	—	—	—	633 247,58	98 627,49	—		

2. Иные сведения об объекте недвижимости с кадастровым номером 24:50:0300156:193 :

1.	—

3. Пояснения к сведениям об объекте недвижимости с кадастровым номером 24:50:0300156:193 :

1.	—

1. Сведения о характерных точках контура _____

вид объекта недвижимости (здание, сооружение, объект незавершенного строительства)

с кадастровым номером 24:50:0300156:192 :

Система координат МСК-167 (24) Зона № 4

Обозначение характерных точек границ	Содержатся в Едином государственном реестре недвижимости			Определены в ходе выполнения комплексных кадастровых работ			Метод определения координат	Формулы, примененные для расчета средней квадратической погрешности определения координат характерных точек (Mt), м, с подставленными в такие формулы значениями и итоговые (вычисленные) значения Mt, м
	координаты, м		Радиус, м	координаты, м		Радиус, м		
	X	Y	R	X	Y	R		
1	2	3	4	5	6	7	8	9
н446У	—	—	—	633 383,84	98 611,52	—	Метод спутниковых геодезических измерений (определений)	√(m0^2 + m1^2) = √(0,10^2 + 0,10^2)
450	633 383,84	98 619,08	—	633 383,84	98 619,08	—		
н429О	—	—	—	633 383,86	98 619,61	—		
н430О	—	—	—	633 374,03	98 619,79	—		
427	633 346,12	98 621,07	—	633 346,12	98 621,07	—		
426	633 341,68	98 616,90	—	633 341,68	98 616,90	—		
425	633 339,92	98 600,13	—	633 339,92	98 600,13	—		
424	633 338,76	98 582,52	—	633 338,76	98 582,52	—		
491	633 338,05	98 568,17	—	633 338,05	98 568,17	—	—	—
492	633 337,20	98 561,83	—	633 337,20	98 561,83	—		
493	633 338,17	98 561,74	—	633 338,17	98 561,74	—		
494	633 337,42	98 540,01	—	633 337,42	98 540,01	—		
495	633 337,40	98 537,04	—	633 337,40	98 537,04	—		
377	633 337,68	98 530,17	—	633 337,68	98 530,17	—	Метод спутниковых геодезических измерений (определений)	√(m0^2 + m1^2) = √(0,10^2 + 0,10^2)

1	2	3	4	5	6	7	8	9
153	633 342,06	98 524,08	—	633 342,06	98 524,08	—	Метод спутниковых геодезических измерений (определений)	√(m0^2 + m1^2) = √(0,10^2 + 0,10^2)
517	633 343,20	98 523,62	—	633 343,20	98 523,62	—	—	—
516	633 376,81	98 520,90	—	633 376,81	98 520,90	—		
423	633 379,64	98 520,78	—	633 379,64	98 520,78	—	Метод спутниковых геодезических измерений (определений)	√(m0^2 + m1^2) = √(0,10^2 + 0,10^2)
н449О	—	—	—	633 379,70	98 528,49	—		
411	633 346,89	98 532,03	—	633 346,89	98 532,03	—		
410	633 344,58	98 534,73	—	633 344,58	98 534,73	—		
н431О	—	—	—	633 345,85	98 560,66	—		
н432О	—	—	—	633 346,16	98 566,73	—		
490	633 347,43	98 566,68	—	633 347,43	98 566,68	—		
488	633 347,89	98 573,85	—	633 347,89	98 573,85	—		
489	633 347,70	98 573,89	—	633 347,70	98 573,89	—		
487	633 347,85	98 579,76	—	633 347,85	98 579,76	—		
н433О	—	—	—	633 346,81	98 579,87	—		
н434О	—	—	—	633 347,70	98 596,45	—		
117	633 348,27	98 609,64	—	633 348,27	98 609,64	—		
116	633 350,84	98 614,02	—	633 350,84	98 614,02	—		
н446У	—	—	—	633 383,84	98 611,52	—		

2. Иные сведения об объекте недвижимости с кадастровым номером 24:50:0300156:192 :

1.	—
3. Пояснения к сведениям об объекте недвижимости с кадастровым номером 24:50:0300156:192 :	
1.	—

Схема границ земельных участков

Масштаб 1:1 250

Схема границ земельных участков

Условные обозначения:

- Граница кадастрового квартала

24:04:6605001 - кадастровый номер квартала

:38 - Кадастровый номер обьекта недвижимости

- Характерная точка границы земельного участка, сведения ЕГРН о которой соответствуют требованиям, установленным в соответствии с частью 13 статьи 22 Федерального закона от 13 июля 2015 г. N 218-ФЗ "О государственной регистрации недвижимости"

- Характерная точка контура здания, сооружения, объекта незавершенного строительства

- Существующая часть границы земельного участка. Часть контура здания, сооружения, объекта незавершенного строительства, образованного проекцией существующей наземной конструктивной конструкции

- Вновь образованная или уточненная часть границы земельного участка. Часть контура здания, сооружения, объекта незавершенного строительства, образованного проекцией новой наземной конструктивной конструкции

н1461У - Обозначение новой характерной точки границ земельного участка

1 - Обозначение прекращающей существование характерной точки границ земельного участка"

Схема границ земельных участков

Масштаб 1:500

Условные обозначения:

условные обозначения представлены на листе № 1

Схема границ земельных участков

Масштаб 1:500

Условные обозначения:

условные обозначения представлены на листе № 1

Схема границ земельных участков

Масштаб 1:500

Условные обозначения:

условные обозначения представлены на листе № 1

Схема границ земельных участков

Масштаб 1:500

Условные обозначения:

условные обозначения представлены на листе № 1

Схема границ земельных участков

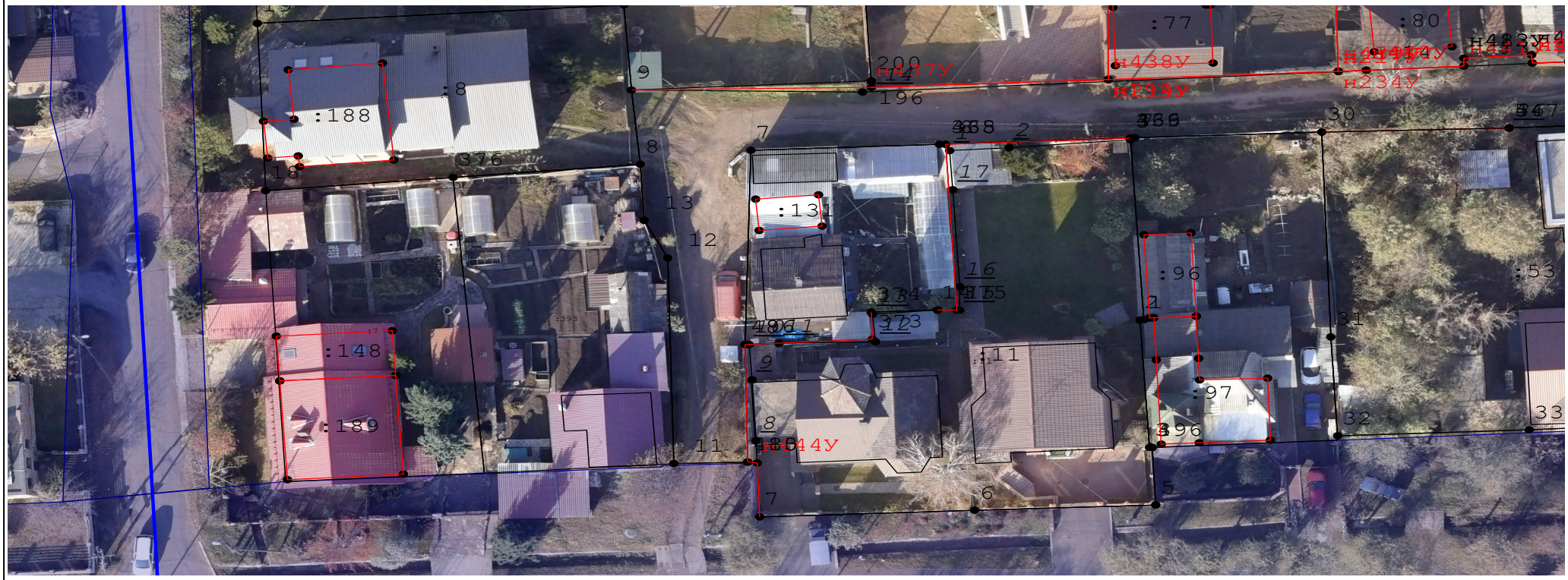

Масштаб 1:500

Условные обозначения:

условные обозначения представлены на листе № 1

Схема границ земельных участков

Масштаб 1:500

Условные обозначения:

условные обозначения представлены на листе № 1

Схема границ земельных участков

Масштаб 1:150

Схема геодезических построений

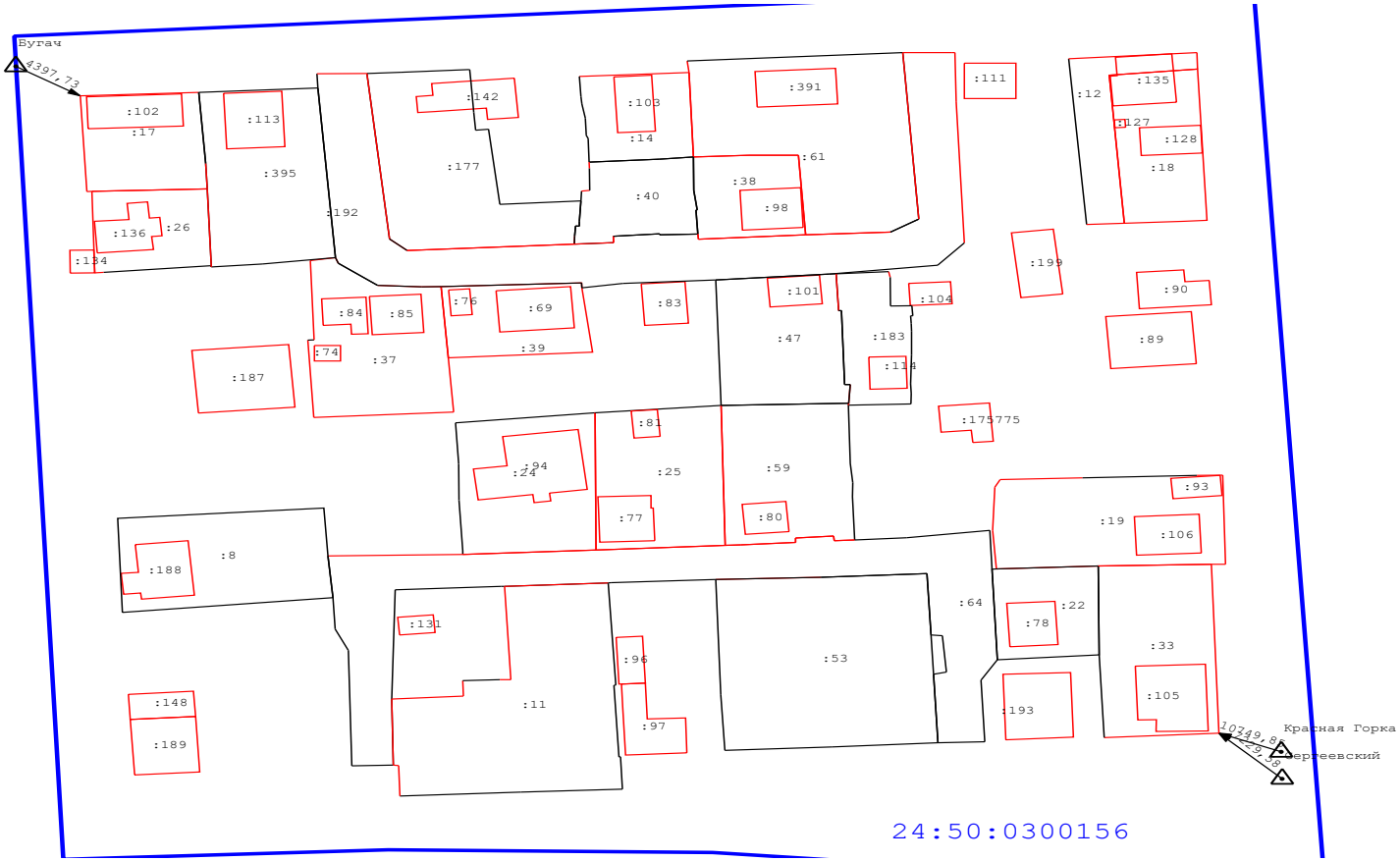

Схема геодезических построений

Условные обозначения:

- Пункт государственной геодезической сети

- Направления геодезических построений при определении координат характерных точек границ земельного участка

:351 - кадстровый номер объекта недвижимости

- граница кадастрового квартала

- часть границы, сведения ЕГРН о которой позволяют однозначно определить ее положение на местности

- часть границы, местоположение которой определено при выполнении кадастровых работ