КАРТА-ПЛАН ТЕРРИТОРИИ

Пояснительная записка

1. Сведения о территории выполнения комплексных кадастровых работ:

Красноярский край, г. Красноярск, кадастровый квартал 24:50:0300130

(наименование субъекта Российской Федерации, муниципального образования, населенного пункта, уникальные учетные номера кадастровых кварталов, иные сведения, позволяющие определить местоположение территории, на которой выполняются комплексные кадастровые работы, например, наименование садоводческого или огороднического некоммерческого товарищества, гаражного кооператива, элемента планировочной структуры)

2. Основания выполнения комплексных кадастровых работ:

Наименование, дата и номер документа, на основании которого выполняются комплексные кадастровые работы:

Соглашение о предоставлении из федерального бюджета субсидий, юридическим лицам,индивидуальным предпринимателям, а так же физическим лицам № 321-20-2026-006 от 30 января 2026 г.

3. Дата подготовки карты-плана территории: *17 марта 2026 г.*

4. Сведения о заказчике(ах) комплексных кадастровых работ:

В отношении юридического лица, органа местного самоуправления муниципального района, муниципального округа или городского округа либо уполномоченного исполнительного органа государственной власти субъекта Российской Федерации:

полное или сокращенное (в случае, если имеется) наименование: *Управление Федеральной службы государственной регистрации, кадастра и картографии по Красноярскому краю*

основной государственный регистрационный номер: *1042402980290*

идентификационный номер налогоплательщика: *2466124510*

В отношении физического лица или представителя физических или юридических лиц:

фамилия, имя. отчество (последнее - при наличии): –

страховой номер индивидуального лицевого счета в системе обязательного пенсионного страхования Российской Федерации (СНИЛС): –

Наименование и реквизиты документа, подтверждающие полномочия представителя заказчика(ов) комплексных кадастровых работ:

–

Адрес электронной почты (для направления уведомления о результатах внесения сведений в Единый государственный реестр недвижимости):

–

5. Сведения об исполнителе комплексных кадастровых работ:

Полное или сокращенное (в случае, если имеется) наименование и адрес юридического лица, с которым заключен государственный или муниципальный контракт либо договор подряда на выполнение комплексных кадастровых работ:

филиал ППК "Роскадастр" по Красноярскому краю, адрес: 660020, г. Красноярск, ул. Петра Подзолкова, д.3

Фамилия, имя. отчество кадастрового инженера (последнее - при наличии): *Кобыжаков Олег Любимович*

и основной государственный регистрационный номер кадастрового инженера индивидуального предпринимателя (ОГРНИП): –

Страховой номер индивидуального лицевого счета в системе обязательного пенсионного страхования Российской Федерации (СНИЛС) кадастрового инженера: *099-544-323-15*

Уникальный реестровый номер кадастрового инженера в реестре саморегулируемой организации кадастровых инженеров и дата внесения сведений о физическом лице в такой реестр: *1651, 11 октября 2016 г.*

Полное или (в случае, если имеется) сокращенное наименование саморегулируемой организации кадастровых инженеров, членом которой является кадастровый инженер:

Ассоциация СРО "БОКИ"

Контактный телефон: *8-963-956-99-96*

Почтовый адрес и адрес электронной почты, по которым осуществляется связь с кадастровым инженером:

Красноярский край, г. Красноярск, ул. Волжская, д.5, кв. 33, OlegatoRR_26@mail.ru

6. Перечень документов, использованных при подготовке карты-плана территории:

№ п/п	Реквизиты документа				
	Вид	Дата	Номер	Наименование	Иные сведения
1	2	3	4	5	6
1	Иной документ	24 февраля 2026 г.	КУВИ-001/2026-24123153	Кадастровый план территории	—
2	Иной документ	18 марта 2025 г.	170-7252/2025	Выписка координат из каталога	—
3	Иной документ	3 марта 0256 г.	б/н	цифровой ортофотоплан местности	—

7. Пояснения к карте-плану территории:

Пояснения к разделам

1. ОБЩАЯ ЧАСТЬ

Комплексные кадастровые работы (далее - ККР) выполнены публично-правовой компанией «Роскадастр» (ППК «Роскадастр») в соответствии с Соглаше-нием о предоставлении из федерального бюджета субсидий, в том числе грантов в форме субсидий, юридическим лицам, индивидуальным предпринимателям, а также физическим лицам от 30.01.2026 № 321-20-2026-006. Территория выполнения работ: Красноярский край, муниципальное образование г. Красноярск, кадастровый квартал 24:50:0300130.

При подготовке карты (плана) территории (далее – КПТР) проведен анализ материалов землеустроительной документации и картографического материала. Рассмотрены: Публичная кадастровая карта, сведения Единого государственного реестра недвижимости (далее - ЕГРН) в виде кадастровых планов территории (далее – КПТ) и выписок из ЕГРН, материалы геодезической съемки. В результате проведенного анализа выявлено, что в кадастровом квартале (далее – КК) содержатся сведения о 26 земельных участках (далее - ЗУ) и 39 объектах капитального строительства (далее - ОКС). Кадастровые работы проводились в соответствии с требованиями к точности и методам определения координат характерных точек границ ЗУ, а также контура здания, сооружения или объекта

незавершенного строительства на ЗУ установленными Приказом от 23 октября 2020г. № П/0393 Министерства экономического развития РФ «Об утверждении требований к точности и методам определения координат характерных точек границ земельного участка, требований к точности и методам определения координат характерных точек контура здания, сооружения или объекта незавершенного строительства на земельном участке, а также требований к опреде-лению площади здания, сооружения и помещения, машино-места» (далее – П/393).

КПТР разработана в соответствии с правилами землепользования и застройки городского округа город Красноярск, утвержденные Решением Красноярского городского Совета депутатов от 07.07.2015 №В-122. Источник официального опубликования: «Городские новости» №102 от 15.07.2015 (первоначальный текст документа). Изменения, внесенные Решением от 16.12.2025 №12-162, опубликованы в сетевом издании «Официальный интернет-портал правовой информации города Красноярска» (PRAVO-ADMKRSK.RU) (опубликовано на Официальном интернет-портале правовой информации города Красноярска http://pravo-admkrsk.ru - 24.12.2025).

2. ОБЩАЯ ЧАСТЬ

На территории КК в результате выполнения ККР осуществлено:
•уточнение местоположения границ ЗУ - 5;
•исправление РО в сведениях ЕГРН о местоположении границ ЗУ – 10;
•уточнение местоположения на ЗУ ОКС - 23;
•исправление РО в сведениях ЕГРН о местоположении границ ОКС - 0.

Сведения об уточняемых ЗУ
В соответствии с п.1 ст.42.8 221-ФЗ «О кадастровой деятельности» от 24.07.2007г. (далее - 221-ФЗ) выполнение ККР по уточнению местоположения границ ЗУ осуществляется по правилам, предусмотренным ч.1.1 ст.43 Федерального закона от 13.07.2015 года № 218-ФЗ «О государственной регистрации недвижимости» (далее - 218-ФЗ), в том числе с использованием документов, указанных в ч.3 ст.42.6 221-ФЗ.
В результате ККР уточнены границы 5 ЗУ с кадастровыми номерами: 24:50:0300130:12, 24:50:0300130:15, 24:50:0300130:26, 24:50:0300130:5, 24:50:0300130:6. Площадь ЗУ не изменена либо изменена в пределах 10% от пло-щади ЗУ, сведения о которой относительно этого ЗУ содержатся в ЕГРН.

Сведения об уточняемых ЗУ, необходимые для исправления РО в сведениях о местоположении их границ.
При выполнении ККР были выявлены и устранены РО в описании местополо-жения границ в отношении 10 ЗУ. Исправление РО проведено в связи с выявлением несоответствия фактического местоположения на местности границ ЗУ сведениям ЕГРН, а также устранения и недопущения чересполосицы и пересечений между смежными ЗУ.
1 ЗУ с кадастровыми номерами: 24:50:0300130:21 – устранение ошибок выявлен-ных в сведениях ЕГРН (пересечения, топонекорректность, равенство координат).
7 ЗУ с кадастровыми номерами: 24:50:0300130:100, 24:50:0300130:13, 24:50:0300130:14, 24:50:0300130:18, 24:50:0300130:19, 24:50:0300130:8, 24:50:0300130:99 - устранены области чересполосицы (путем добавле-ния/исключения точек ЗУ, создающих такие области).
2 ЗУ с кадастровыми номерами: 2 ЗУ с кадастровыми номерами: 24:50:0300130:27, 24:50:0300130:4 - устранено несоответствие сведений ЕГРН требованиям П/393 к точности и методам определения координат характерных точек границ ЗУ.

В результате исправления реестровых ошибок площадь 9 ЗУ с кадастровыми номерами: 24:50:0300130:21, 24:50:0300130:100, 24:50:0300130:13, 24:50:0300130:14, 24:50:0300130:18, 24:50:0300130:27, 24:50:0300130:8, 24:50:0300130:99, 24:50:0300130:4 не изменена. Площадь 1 ЗУ с кадастровым номером 24:50:0300130:19 изменена в пределах 10% от площади ЗУ, сведения о которой относительно этого ЗУ содержались в ЕГРН до уточнения границ земельного участка, если при таком уточнении границ была допущена ошибка, указанная в ч. 3 ст. 61 218-ФЗ.

Не включены в КПТР 11 ЗУ по следующим причинам:
- 9 ЗУ с кадастровыми номерами: 24:50:0300130:106, 24:50:0300130:107, 24:50:0300130:16, 24:50:0300130:23, 24:50:0300130:25, 24:50:0300130:269, 24:50:0300130:270, 24:50:0300130:7, 24:50:0300130:23 остаются в исходных границах
- 2 ЗУ с кадастровыми номерами: 24:50:0300108:63, 24:50:0300108:64 сняты с ГКУ в рамках положений ч. 3 ст. 70 218-ФЗ.

Описание местоположения ОКС на ЗУ:

В результате выполнения ККР в соответствии с ч.1, п.2 ч.2 ст.42.1 221-ФЗ были уточнены границы 23 ОКС с кадастровыми номерами: 24:50:0300130:103, 24:50:0300130:104, 24:50:0300130:28, 24:50:0300130:30, 24:50:0300130:36, 24:50:0300130:43, 24:50:0300130:44, 24:50:0300130:45, 24:50:0300130:54, 24:50:0300130:56, 24:50:0300130:57, 24:50:0300130:63, 24:50:0300130:71, 24:50:0300130:72, 24:50:0300130:75, 24:50:0300130:76, 24:50:0300130:77, 24:50:0300130:78, 24:50:0300130:92, 24:50:0300130:93, 24:50:0300130:98, 24:50:0300129:98, 24:50:0000000:7020. Уточнение местоположения ОКС осуществлялось при выполнении геодезических работ, с учетом установленной нормативной точности по наружным стенам без изменения основных характери-стик.

Сведения об ОКС, необходимые для исправления РО в сведениях об описании их местоположения:

При выполнении ККР не выявлено несоответствие фактического местоположения контура контуру, РО ошибок в описании местоположения ОКС в соответствии с ч.1, п.2 ч.2 ст.42.1 221-ФЗ.

Не включены в КПТР 16 ОКС по следующим причинам:
- остаются в исходных границах, 11 ОКС с кадастровыми номерами: 24:50:0300130:101, 24:50:0300130:105, 24:50:0300130:108, 24:50:0300130:109, 24:50:0300130:267, 24:50:0300130:268, 24:50:0300130:31, 24:50:0300130:46, 24:50:0300130:51, 24:50:0300130:55, 24:50:0300130:61.
- 3 ОКС с кадастровыми номерами: 24:50:0000000:4130, 24:50:0000000:4398, 24:50:0300130:102 – являются линейными объектами, вследствие чего не являются объектами ККР.
- 1 ОКС с кадастровым номером 24:50:0300130:38 не обнаружен в результате на-турного осмотра местности. Сведения о правах отсутствуют.

- 1 ОКС с кадастровым номером 24:50:0300130:60 снят с ГКУ как дублирующая запись.

В связи с отсутствуем уникального номера адресов объектов адресации в государственном адресном реестре, присвоенным в соответствии с порядком ведения государственного адресного реестра, утвержденным на основании пункта 3 части 2 статьи 5 Федерального закона от 28 декабря 2013 г. N 443-ФЗ «О федеральной информационной адресной системе и о внесении изменений в Федеральный закон «Об общих принципах организации местного самоуправления в Российской Федерации»
для проведения работ по актуализации адресов объектов недвижимости в ФИАС и ЕГРН направлен перечень объектов недвижимости в ОМС. В перечень входит 12 ЗУ с кадастровыми номерами: 24:50:0300130:26, 24:50:0300130:8, 24:50:0300130:28, 24:50:0300130:43, 24:50:0300130:92, 24:50:0300130:93, 24:50:0300130:77, 24:50:0300130:78, 24:50:0300130:44, 24:50:0300130:36, 24:50:0300130:57, 24:50:0300129:98.

Сведения о пунктах геодезической сети и средствах измерений

1. Сведения о пунктах геодезической сети:

№ п/п	Вид геодезической сети	Название пункта геодезической сети и тип знака	Система координат пункта геодезической сети	Координаты пункта, м		Дата обследования 18 марта 2025 г.		
						Сведения о состоянии		
				X	Y	наружного знака пункта	центра пункта	марки центра пункта
1	2	3	4	5	6	7	8	9
1	Государственная геодезическая сеть. 2	Красная Горка, пир.	МСК-167 (24)	629 414,22	108 703,13	Утрачен	Сохранился	Сохранился
2	Государственная геодезическая сеть. 2	Бугач, пир.		635 597,44	94 689,09			
3	Государственная геодезическая сеть. 2	Сергеевский, пир.		628 346,11	103 973,65			

2. Сведения об использованных средствах измерений:

№ п/п	Наименование и обозначение типа средства измерений - прибора (инструмента, аппаратуры)	Заводской или серийный номер средства измерений	Реквизиты свидетельства о поверке прибора (инструмента, аппаратуры) и (или) срок действия поверки
1	2	3	4
1	GNSS-приемник спутниковый геодезический двухчастотный GX1220GG	350598	№ С-ГКФ/21-07-2025/448858798 до 20.07.2026

Сведения об уточняемых земельных участках

1. Сведения о характерных точках границ уточняемого земельного участка с кадастровым номером 24:50:0300130:5 :

Система координат МСК-167 (24) Зона № 4

Обозначение характерных точек границ	Координаты, м				Метод определения координат	Формулы, примененные для расчета средней квадратической погрешности определения координат характерных точек границ (Mt), с подставленными в такие формулы значениями и итоговые (вычисленные) значения Mt, м	Описание закрепления точки
	содержатся в Едином государственном реестре недвижимости		определены в результате выполнения комплексных кадастровых работ				
	X	Y	X	Y			
1	2	3	4	5	6	7	8
7	—	—	633 700,11	98 959,36	Метод спутниковых геодезических измерений (определений)	√(0,10^2 + 0,10^2) = 0,10	—
8	—	—	633 700,59	98 967,26			
9	—	—	633 700,44	98 969,43			
10	—	—	633 701,03	98 973,30			
11	—	—	633 701,28	98 978,33			
12	—	—	633 701,36	98 979,58			
13	—	—	633 701,95	98 988,44			
14	—	—	633 702,12	98 990,79			
15	—	—	633 702,25	98 993,59			
н16У	—	—	633 693,41	98 994,53			
н17У	—	—	633 690,78	98 959,89			

1	2	3	4	5	6	7	8
7	—	—	633 700,11	98 959,36	Метод спутниковых геодезических измерений (определений)	√(0,10^2 + 0,10^2) = 0,10	—

2. Сведения о частях границ уточняемого земельного участка с кадастровым номером 24:50:0300130:5 :

Обозначение части границ		Горизонтальное проложение (S), м	Описание прохождения части границ	Сведения о согласовании местоположения границ (согласовано/спорное)
от т.	до т.			
1	2	3	4	5
7	8	7,91	—	согласовано
8	9	2,18		
9	10	3,91		
10	11	5,04		
11	12	1,25		
12	13	8,88		
13	14	2,36		
14	15	2,80		
15	н16У	8,89		
н16У	н17У	34,74		
н17У	7	9,35		

3. Сведения о характеристиках уточняемого земельного участка с кадастровым номером 24:50:0300130:5 :

№ п/п	Наименование характеристики земельного участка	Значение характеристики
1	2	3
1.	Адрес земельного участка	660043, Российская Федерация, Красноярский край, Красноярск г, Заречная ул, уч 66
1.1.	Сведения о местоположении земельного участка (при отсутствии адреса) в структурированном в соответствии с федеральной информационной адресной системой виде	—
1.2.	Дополнительные сведения о местоположении земельного участка	—
2.	Площадь земельного участка ± величина погрешности определения (вычисления) площади (Р ± ΔР), м²	314 ± 9,00
3.	Формула, примененная для вычисления предельной погрешности определения площади земельного участка, с подставленными значениями и итоговые (вычисленные) значения	3,5*Mt*√(P) = 3,5*0,14*√(314) = 9
4.	Площадь земельного участка согласно сведениям Единого государственного реестра недвижимости (Ркад), м²	287,00

1	2	3
5.	Оценка расхождения Р и Ркад (Р - Ркад), м²	27
6.	Предельный минимальный и максимальный размеры земельного участка (Рмин и Рмакс), м²	— —
7.	Вид (виды) разрешенного использования	—
7.1.	Дополнительные сведения об использовании земельного участка	—
8.	Кадастровый или иной государственный учетный номер (инвентарный) здания, сооружения, объекта незавершенного строительства, расположенного на земельном участке	24:50:0300130:98
9.	Сведения о земельных участках (землях общего пользования, территории общего пользования), посредством которых обеспечивается доступ	24:50:0000000:1277
10.	Иные сведения	—

4. Пояснения к сведениям об уточняемом земельном участке с кадастровым номером 24:50:0300130:5 :

1.	—

1. Сведения о характерных точках границ уточняемого земельного участка с кадастровым номером 24:50:0300130:6 :

Система координат МСК-167 (24) Зона № 4

Обозначение характерных точек границ	Координаты, м				Метод определения координат	Формулы, примененные для расчета средней квадратической погрешности определения координат характерных точек границ (Mt), с подставленными в такие формулы значениями и итоговые (вычисленные) значения Mt, м	Описание закрепления точки
	содержатся в Едином государственном реестре недвижимости		определены в результате выполнения комплексных кадастровых работ				
	X	Y	X	Y			
1	2	3	4	5	6	7	8
н17У	—	—	633 690,78	98 959,89	Метод спутниковых геодезических измерений (определений)	√(0,10^2 + 0,10^2) = 0,10	—
н16У	—	—	633 693,41	98 994,53			
18	—	—	633 692,16	98 994,66			
19	—	—	633 683,21	98 995,61			

1	2	3	4	5	6	7	8
н20У	—	—	633 682,17	98 960,38	Метод спутниковых геодезических измерений (определений)	√(0,10^2 + 0,10^2) = 0,10	—
н17У	—	—	633 690,78	98 959,89			

2. Сведения о частях границ уточняемого земельного участка с кадастровым номером 24:50:0300130:6 :

Обозначение части границ		Горизонтальное проложение (S), м	Описание прохождения части границ	Сведения о согласовании местоположения границ (согласовано/спорное)
от т.	до т.			
1	2	3	4	5
н17У	н16У	34,74	—	согласовано
н16У	18	1,26		
18	19	9,00		
19	н20У	35,25		
н20У	н17У	8,62		

3. Сведения о характеристиках уточняемого земельного участка с кадастровым номером 24:50:0300130:6 :

№ п/п	Наименование характеристики земельного участка	Значение характеристики
1	2	3
1.	Адрес земельного участка	660043, Российская Федерация, Красноярский край, Красноярск г, Заречная ул, д 66А
1.1.	Сведения о местоположении земельного участка (при отсутствии адреса) в структурированном в соответствии с федеральной информационной адресной системой виде	—
1.2.	Дополнительные сведения о местоположении земельного участка	—
2.	Площадь земельного участка ± величина погрешности определения (вычисления) площади (Р ± ΔР), м²	330 ± 9,00
3.	Формула, примененная для вычисления предельной погрешности определения площади земельного участка, с подставленными значениями и итоговые (вычисленные) значения	3,5*Mt*√(P) = 3,5*0,14*√(330) = 9
4.	Площадь земельного участка согласно сведениям Единого государственного реестра недвижимости (Ркад), м²	300,00
5.	Оценка расхождения Р и Ркад (Р - Ркад), м²	30
6.	Предельный минимальный и максимальный размеры земельного участка (Рмин и Рмакс), м²	— —
7.	Вид (виды) разрешенного использования	—

1	2	3
7.1.	Дополнительные сведения об использовании земельного участка	—
8.	Кадастровый или иной государственный учетный номер (инвентарный) здания, сооружения, объекта незавершенного строительства, расположенного на земельном участке	24:50:0300130:71
9.	Сведения о земельных участках (землях общего пользования, территории общего пользования), посредством которых обеспечивается доступ	24:50:0000000:1277
10.	Иные сведения	—

4. Пояснения к сведениям об уточняемом земельном участке с кадастровым номером 24:50:0300130:6 :

1.	—

1. Сведения о характерных точках границ уточняемого земельного участка с кадастровым номером 24:50:0300130:26 :

Система координат МСК-167 (24) Зона № 4

Обозначение характерных точек границ	Координаты, м				Метод определения координат	Формулы, примененные для расчета средней квадратической погрешности определения координат характерных точек границ (Mt), с подставленными в такие формулы значениями и итоговые (вычисленные) значения Mt, м	Описание закрепления точки
	содержатся в Едином государственном реестре недвижимости		определены в результате выполнения комплексных кадастровых работ				
	X	Y	X	Y			
1	2	3	4	5	6	7	8
28	—	—	633 610,68	99 028,69	Метод спутниковых геодезических измерений (определений)	√(0,10^2 + 0,10^2) = 0,10	—
н86У	—	—	633 609,87	99 018,67			
87	—	—	633 607,97	98 995,39			
21	—	—	633 613,40	98 994,95			
3	—	—	633 613,35	98 994,03			
2	—	—	633 627,69	98 992,22			

1	2	3	4	5	6	7	8
85	—	—	633 628,09	98 999,05	Метод спутниковых геодезических измерений (определений)	√(0,10^2 + 0,10^2) = 0,10	—
88	—	—	633 628,10	98 999,05			
89	—	—	633 628,16	99 001,35			
н90О	—	—	633 627,69	99 001,34			
н91О	—	—	633 627,97	99 008,07			
н92О	—	—	633 628,18	99 013,36			
н93О	—	—	633 628,56	99 013,34			
н94У	—	—	633 628,67	99 014,39			
н95У	—	—	633 629,01	99 017,78			
н96У	—	—	633 629,01	99 024,25			
н24У	—	—	633 629,01	99 027,66			
28	—	—	633 610,68	99 028,69			

2. Сведения о частях границ уточняемого земельного участка с кадастровым номером 24:50:0300130:26 :

Обозначение части границ		Горизонтальное проложение (S), м	Описание прохождения части границ	Сведения о согласовании местоположения границ (согласовано/спорное)
от т.	до т.			
1	2	3	4	5
28	н86У	10,05	—	согласовано
н86У	87	23,36		
87	21	5,45		
21	3	0,92		
3	2	14,45		
2	85	6,84		
85	88	0,01		

1	2	3	4	5
88	89	2,30	—	согласовано
89	н90О	0,47		
н90О	н91О	6,74		
н91О	н92О	5,29		
н92О	н93О	0,38		
н93О	н94У	1,06		
н94У	н95У	3,41		
н95У	н96У	6,47		
н96У	н24У	3,41		
н24У	28	18,36		

3. Сведения о характеристиках уточняемого земельного участка с кадастровым номером 24:50:0300130:26 :

№ п/п	Наименование характеристики земельного участка	Значение характеристики
1	2	3
1.	Адрес земельного участка	—
1.1.	Сведения о местоположении земельного участка (при отсутствии адреса) в структурированном в соответствии с федеральной информационной адресной системой виде	—
1.2.	Дополнительные сведения о местоположении земельного участка	—
2.	Площадь земельного участка ± величина погрешности определения (вычисления) площади (Р ± ΔР), м²	660 ± 13,00
3.	Формула, примененная для вычисления предельной погрешности определения площади земельного участка, с подставленными значениями и итоговые (вычисленные) значения	$3,5*Mt*\sqrt{(P)} = 3,5*0,14*\sqrt{(660)} = 13$
4.	Площадь земельного участка согласно сведениям Единого государственного реестра недвижимости (Ркад), м²	601,00
5.	Оценка расхождения Р и Ркад (Р - Ркад), м²	59
6.	Предельный минимальный и максимальный размеры земельного участка (Рмин и Рмакс), м²	— —
7.	Вид (виды) разрешенного использования	—
7.1.	Дополнительные сведения об использовании земельного участка	—
8.	Кадастровый или иной государственный учетный номер (инвентарный) здания, сооружения, объекта незавершенного строительства, расположенного на земельном участке	24:50:0300130:108; 24:50:0300130:109

1	2	3
9.	Сведения о земельных участках (землях общего пользования, территории общего пользования), посредством которых обеспечивается доступ	24:50:0000000:1332
10.	Иные сведения	—

4. Пояснения к сведениям об уточняемом земельном участке с кадастровым номером 24:50:0300130:26 :

1.	—

1. Сведения о характерных точках границ уточняемого земельного участка с кадастровым номером 24:50:0300130:15 :

Система координат МСК-167 (24) Зона № 4

Обозначение характерных точек границ	Координаты, м				Метод определения координат	Формулы, примененные для расчета средней квадратической погрешности определения координат характерных точек границ (Mt), с подставленными в такие формулы значениями и итоговые (вычисленные) значения Mt, м	Описание закрепления точки
	содержатся в Едином государственном реестре недвижимости		определены в результате выполнения комплексных кадастровых работ				
	X	Y	X	Y			
1	2	3	4	5	6	7	8
48	—	—	633 758,25	98 991,41	Метод спутниковых геодезических измерений (определений)	√(0,10^2 + 0,10^2) = 0,10	—
49	—	—	633 760,28	99 000,22			
50	—	—	633 761,42	99 010,53			
51	—	—	633 761,06	99 010,52			
52	—	—	633 761,58	99 020,24			
53	—	—	633 761,70	99 023,59			
н54У	—	—	633 761,70	99 028,25			
н55У	—	—	633 751,19	99 028,87			

1	2	3	4	5	6	7	8
н56У	—	—	633 751,09	99 018,97	Метод спутниковых геодезических измерений (определений)	√(0,10^2 + 0,10^2) = 0,10	—
н57У	—	—	633 749,10	98 992,02			
48	—	—	633 758,25	98 991,41			

2. Сведения о частях границ уточняемого земельного участка с кадастровым номером 24:50:0300130:15 :

Обозначение части границ		Горизонтальное проложение (S), м	Описание прохождения части границ	Сведения о согласовании местоположения границ (согласовано/спорное)
от т.	до т.			
1	2	3	4	5
48	49	9,04	—	согласовано
49	50	10,37		
50	51	0,36		
51	52	9,73		
52	53	3,35		
53	н54У	4,66		
н54У	н55У	10,53		
н55У	н56У	9,90		
н56У	н57У	27,02		
н57У	48	9,17		

3. Сведения о характеристиках уточняемого земельного участка с кадастровым номером 24:50:0300130:15 :

№ п/п	Наименование характеристики земельного участка	Значение характеристики
1	2	3
1.	Адрес земельного участка	660043, Российская Федерация, Красноярский край, Красноярск г, Фурманова ул, уч 75
1.1.	Сведения о местоположении земельного участка (при отсутствии адреса) в структурированном в соответствии с федеральной информационной адресной системой виде	—
1.2.	Дополнительные сведения о местоположении земельного участка	—
2.	Площадь земельного участка ± величина погрешности определения (вычисления) площади (P ± ΔP), м²	385 ± 10,00

1	2	3
3.	Формула, примененная для вычисления предельной погрешности определения площади земельного участка, с подставленными значениями и итоговые (вычисленные) значения	3,5*Mt*√(P) = 3,5*0,14*√(385) = 10
4.	Площадь земельного участка согласно сведениям Единого государственного реестра недвижимости (Ркад), м²	353,00
5.	Оценка расхождения Р и Ркад (Р - Ркад), м²	32
6.	Предельный минимальный и максимальный размеры земельного участка (Рмин и Рмакс), м²	— —
7.	Вид (виды) разрешенного использования	—
7.1.	Дополнительные сведения об использовании земельного участка	—
8.	Кадастровый или иной государственный учетный номер (инвентарный) здания, сооружения, объекта незавершенного строительства, расположенного на земельном участке	24:50:0300130:104
9.	Сведения о земельных участках (землях общего пользования, территории общего пользования), посредством которых обеспечивается доступ	24:50:0000000:1761
10.	Иные сведения	—

4. Пояснения к сведениям об уточняемом земельном участке с кадастровым номером 24:50:0300130:15 :

1.	—

1. Сведения о характерных точках границ уточняемого земельного участка с кадастровым номером 24:50:0300130:12 :

Система координат МСК-167 (24) Зона № 4

Обозначение характерных точек границ	Координаты, м				Метод определения координат	Формулы, примененные для расчета средней квадратической погрешности определения координат характерных точек границ (Mt), с подставленными в такие формулы значениями и итоговые (вычисленные) значения Mt, м	Описание закрепления точки
	содержатся в Едином государственном реестре недвижимости		определены в результате выполнения комплексных кадастровых работ				
	X	Y	X	Y			
1	2	3	4	5	6	7	8
н24У	—	—	633 629,01	99 027,66	Метод спутниковых геодезических измерений (определений)	√(0,10^2 + 0,10^2) = 0,10	—

1	2	3	4	5	6	7	8
25	—	—	633 629,21	99 034,53	Метод спутниковых геодезических измерений (определений)	√(0,10^2 + 0,10^2) = 0,10	—
н26У	—	—	633 629,24	99 035,50			
н27У	—	—	633 611,29	99 036,47			
28	—	—	633 610,68	99 028,69			
н24У	—	—	633 629,01	99 027,66			

2. Сведения о частях границ уточняемого земельного участка с кадастровым номером 24:50:0300130:12 :

Обозначение части границ		Горизонтальное проложение (S), м	Описание прохождения части границ	Сведения о согласовании местоположения границ (согласовано/спорное)
от т.	до т.			
1	2	3	4	5
н24У	25	6,87	—	согласовано
25	н26У	0,97		
н26У	н27У	17,98		
н27У	28	7,80		
28	н24У	18,36		

3. Сведения о характеристиках уточняемого земельного участка с кадастровым номером 24:50:0300130:12 :

№ п/п	Наименование характеристики земельного участка	Значение характеристики
1	2	3
1.	Адрес земельного участка	660043, Российская Федерация, Красноярский край, Красноярск г, Фурманова ул, уч 61
1.1.	Сведения о местоположении земельного участка (при отсутствии адреса) в структурированном в соответствии с федеральной информационной адресной системой виде	—
1.2.	Дополнительные сведения о местоположении земельного участка	—
2.	Площадь земельного участка ± величина погрешности определения (вычисления) площади (P ± ΔP), м²	142 ± 6,00
3.	Формула, примененная для вычисления предельной погрешности определения площади земельного участка, с подставленными значениями и итоговые (вычисленные) значения	3,5*Mt*√(P) = 3,5*0,14*√(142) = 6

1	2	3
4.	Площадь земельного участка согласно сведениям Единого государственного реестра недвижимости (Ркад), м²	129,00
5.	Оценка расхождения Р и Ркад (Р - Ркад), м²	13
6.	Предельный минимальный и максимальный размеры земельного участка (Рмин и Рмакс), м²	— —
7.	Вид (виды) разрешенного использования	—
7.1.	Дополнительные сведения об использовании земельного участка	—
8.	Кадастровый или иной государственный учетный номер (инвентарный) здания, сооружения, объекта незавершенного строительства, расположенного на земельном участке	24:50:0300130:108; 24:50:0300130:98
9.	Сведения о земельных участках (землях общего пользования, территории общего пользования), посредством которых обеспечивается доступ	24:50:0000000:1761
10.	Иные сведения	—
4. Пояснения к сведениям об уточняемом земельном участке с кадастровым номером 24:50:0300130:12 :		
1.	—	

Сведения об образуемых земельных участках

1. Сведения о характерных точках границ образуемого земельного участка _____:
обозначение земельного участка

Система координат _____ Зона № _____

Обозначение характерных точек границ	Координаты, м		Метод определения координат	Формулы, примененные для расчета средней квадратической погрешности определения координат характерных точек границ (Mt), с подставленными в такие формулы значениями и итоговые (вычисленные) значения Mt, м	Описание закрепления точки
	X	Y			
1	2	3	4	5	6

2. Сведения о частях границ образуемого земельного участка _____:
обозначение земельного участка

Обозначение части границ		Горизонтальное проложение (S), м	Описание прохождения части границ	Сведения о согласовании местоположения границ (согласовано/спорное)
от т.	до т.			
1	2	3	4	5

3. Сведения о характеристиках образуемого земельного участка _____:
обозначение земельного участка

№ п/п	Наименование характеристики земельного участка	Значение характеристики
1	2	3
1.	Адрес земельного участка	
1.1.	Сведения о местоположении земельного участка (при отсутствии адреса) в структурированном в соответствии с федеральной информационной адресной системой виде	
1.2.	Дополнительные сведения о местоположении земельного участка	
2.	Категория земель	
3.	Вид (виды) разрешенного использования	
3.1.	Дополнительные сведения об использовании земельного участка	
4.	Реестровый номер границ территориальной зоны или в случае отсутствия такого реестрового номера ее индивидуальное обозначение (вид, тип, номер, индекс)	
5.	Площадь земельного участка ± величина погрешности определения (вычисления) площади (P ± ΔP), м²	

1	2	3
6.	Формула, примененная для вычисления предельной погрешности определения площади земельного участка, с подставленными значениями и итоговые (вычисленные) значения	
7.	Предельный минимальный и максимальный размеры земельного участка (Рмин) и (Рмакс), м²	
8.	Кадастровый или иной государственный учетный номер (инвентарный) объекта недвижимости, расположенного на образуемом земельном участке	
9.	Кадастровые номера исходных земельных участков	
9.1.	Кадастровый номер входящего в состав земельного участка, представляющего собой единое землепользование (номер контура многоконтурного земельного участка), преобразование которого осуществляется	
9.2.	Кадастровые номера земельных участков, исключаемых из состава измененного (исходного) земельного участка, представляющего собой единое землепользование	
9.3.	Кадастровый или иной государственный учетный номер (инвентарный) объекта недвижимости, расположенного на измененном земельном участке	
10.	Условный номер земельного участка	
11.	Учетный номер проекта межевания территории	
12.	Дополнительные сведения об образовании земельного участка	
13.	Сведения о земельных участках (землях общего пользования, территории общего пользования), посредством которых обеспечивается доступ	
14.	Иные сведения	
4. Пояснения к сведениям об образуемом земельном участке _____: обозначение земельного участка		
1.		

Сведения об уточняемых земельных участках, необходимые для исправления реестровых ошибок в сведениях о местоположении их границ

1. Сведения о характерных точках границ уточняемого земельного участка с кадастровым номером 24:50:0300130:18 :

Система координат МСК-167 (24) Зона № 4

Обозначение характерных точек границ	Координаты, м				Метод определения координат	Формулы, примененные для расчета средней квадратической погрешности определения координат характерных точек границ (Mt), с подставленными в такие формулы значениями и итоговые (вычисленные) значения Mt, м	Описание закрепления точки
	содержатся в Едином государственном реестре недвижимости		определены в результате выполнения комплексных кадастровых работ				
	X	Y	X	Y			
1	2	3	4	5	6	7	8
58	633 718,17	98 958,38	633 718,17	98 958,38	Метод спутниковых геодезических измерений (определений)	√(m0^2 + m1^2) = √(0,10^2 + 0,10^2) = 0,10	—
59	633 719,17	98 970,02	633 719,17	98 970,02			
60	633 719,59	98 974,92	633 719,59	98 974,92			
61	633 719,93	98 979,41	633 719,93	98 979,41			
62	633 720,10	98 981,80	633 720,10	98 981,80			
63	633 719,87	98 983,83	633 719,87	98 983,83			
64	633 719,81	98 986,11	633 719,81	98 986,11			
65	633 720,02	98 990,32	633 720,02	98 990,32			
66	633 720,62	98 993,61	633 720,62	98 993,61			
40	633 702,27	98 994,14	633 702,27	98 994,14			
15	—	—	633 702,25	98 993,59			

1	2	3	4	5	6	7	8
14	633 702,12	98 990,79	633 702,12	98 990,79	Метод спутниковых геодезических измерений (определений)	√(m0^2 + m1^2) = √(0,10^2 + 0,10^2) = 0,10	—
13	633 701,95	98 988,44	633 701,95	98 988,44			
12	633 701,36	98 979,58	633 701,36	98 979,58			
11	633 701,28	98 978,33	633 701,28	98 978,33			
10	633 701,03	98 973,30	633 701,03	98 973,30			
9	633 700,44	98 969,43	633 700,44	98 969,43			
8	633 700,59	98 967,26	633 700,59	98 967,26			
67	633 700,12	98 959,36	633 700,12	98 959,36			
58	633 718,17	98 958,38	633 718,17	98 958,38			

2. Сведения о частях границ уточняемого земельного участка с кадастровым номером 24:50:0300130:18 :

Обозначение части границ		Горизонтальное проложение (S), м	Описание прохождения части границ	Сведения о согласовании местоположения границ (согласовано/спорное)
от т.	до т.			
1	2	3	4	5
58	59	11,68	—	согласовано
59	60	4,92		
60	61	4,50		
61	62	2,40		
62	63	2,04		
63	64	2,28		
64	65	4,22		
65	66	3,34		
66	40	18,36		
40	15	0,55		
15	14	2,80		
14	13	2,36		

1	2	3	4	5
13	12	8,88	—	согласовано
12	11	1,25		
11	10	5,04		
10	9	3,91		
9	8	2,18		
8	67	7,91		
67	58	18,08		

3. Сведения о характеристиках уточняемого земельного участка с кадастровым номером 24:50:0300130:18 :

№ п/п	Наименование характеристики	Значение характеристики
1	2	3
1.	Адрес земельного участка	660043, Российская Федерация, Красноярский край, Красноярск г, Заречная ул, уч 68
1.1.	Сведения о местоположении земельного участка (при отсутствии адреса) в структурированном в соответствии с федеральной информационной адресной системой виде	—
1.2.	Дополнительные сведения о местоположении земельного участка	—
2.	Площадь земельного участка ± величина погрешности определения (вычисления) площади (Р ± ΔР), м²	641 ± 12,00
3.	Формула, примененная для вычисления предельной погрешности определения площади земельного участка, с подставленными значениями и итоговые (вычисленные) значения	3,5*Mt*√(P) = 3,5*0,14*√(641) = 12
4.	Площадь земельного участка согласно сведениям Единого государственного реестра недвижимости (Ркад), м²	641,00
5.	Оценка расхождения Р и Ркад (Р - Ркад), м²	0
6.	Предельный минимальный и максимальный размеры земельного участка (Рмин и Рмакс), м²	— —
7.	Кадастровый или иной государственный учетный номер (инвентарный) здания, сооружения, объекта незавершенного строительства, расположенного на земельном участке	24:50:0300130:63
8.	Вид (виды) разрешенного использования	—
8.1.	Дополнительные сведения об использовании земельного участка	—
9.	Сведения о земельных участках (землях общего пользования, территории общего пользования), посредством которых обеспечивается доступ	24:50:0000000:1277

1	2	3
10.	Иные сведения	реестровая ошибка исправлена путем введения в границу точки от смежных земельных участков с кадастровыми номерами 24:50:0300130:5 и 24:50:0300130:14 для исключения чересполосицы, без изменения площади земельного участка

4. Пояснения к сведениям об уточняемом земельном участке с кадастровым номером 24:50:0300130:18 :

1.	—

1. Сведения о характерных точках границ уточняемого земельного участка с кадастровым номером 24:50:0300130:14 :

Система координат МСК-167 (24) Зона № 4

Обозначение характерных точек границ	Координаты, м				Метод определения координат	Формулы, примененные для расчета средней квадратической погрешности определения координат характерных точек границ (Mt), с подставленными в такие формулы значениями и итоговые (вычисленные) значения Mt, м	Описание закрепления точки
	содержатся в Едином государственном реестре недвижимости		определены в результате выполнения комплексных кадастровых работ				
	X	Y	X	Y			
1	2	3	4	5	6	7	8
40	633 702,27	98 994,14	633 702,27	98 994,14	Метод спутниковых геодезических измерений (определений)	√(m0^2 + m1^2) = √(0,10^2 + 0,10^2) = 0,10	—
41	633 703,11	99 009,19	633 703,11	99 009,19			
42	633 702,47	99 009,80	633 702,47	99 009,80			
43	633 703,08	99 019,47	633 703,08	99 019,47			
44	633 702,61	99 019,47	633 702,61	99 019,47			
45	633 703,12	99 028,70	633 703,12	99 028,70			
46	633 703,75	99 028,67	633 703,75	99 028,67			
47	633 703,85	99 030,66	633 703,85	99 030,66			
31	633 686,07	99 031,49	633 686,07	99 031,49			

1	2	3	4	5	6	7	8
30	633 684,78	99 011,92	633 684,78	99 011,92	Метод спутниковых геодезических измерений (определений)	√(m0^2 + m1^2) = √(0,10^2 + 0,10^2) = 0,10	—
29	633 683,23	98 995,93	633 683,23	98 995,93			
19	633 683,21	98 995,61	633 683,21	98 995,61			
18	633 692,16	98 994,66	633 692,16	98 994,66			
н16У	—	—	633 693,41	98 994,53			
15	633 702,25	98 993,59	633 702,25	98 993,59			
40	633 702,27	98 994,14	633 702,27	98 994,14			

2. Сведения о частях границ уточняемого земельного участка с кадастровым номером 24:50:0300130:14 :

Обозначение части границ		Горизонтальное проложение (S), м	Описание прохождения части границ	Сведения о согласовании местоположения границ (согласовано/спорное)
от т.	до т.			
1	2	3	4	5
40	41	15,07	—	согласовано
41	42	0,88		
42	43	9,69		
43	44	0,47		
44	45	9,24		
45	46	0,63		
46	47	1,99		
47	31	17,80		
31	30	19,61		
30	29	16,06		
29	19	0,32		
19	18	9,00		
18	н16У	1,26		
н16У	15	8,89		
15	40	0,55		

3. Сведения о характеристиках уточняемого земельного участка с кадастровым номером		24:50:0300130:14 :
№ п/п	Наименование характеристики	Значение характеристики
1	2	3
1.	Адрес земельного участка	660043, Российская Федерация, Красноярский край, Красноярск г, Фурманова ул, уч 69
1.1.	Сведения о местоположении земельного участка (при отсутствии адреса) в структурированном в соответствии с федеральной информационной адресной системой виде	—
1.2.	Дополнительные сведения о местоположении земельного участка	—
2.	Площадь земельного участка ± величина погрешности определения (вычисления) площади (Р ± ΔР), м²	661 ± 13,00
3.	Формула, примененная для вычисления предельной погрешности определения площади земельного участка, с подставленными значениями и итоговые (вычисленные) значения	3,5*Mt*√(P) = 3,5*0,14*√(661) = 13
4.	Площадь земельного участка согласно сведениям Единого государственного реестра недвижимости (Ркад), м²	661,00
5.	Оценка расхождения Р и Ркад (Р - Ркад), м²	0
6.	Предельный минимальный и максимальный размеры земельного участка (Рмин и Рмакс), м²	— —
7.	Кадастровый или иной государственный учетный номер (инвентарный) здания, сооружения, объекта незавершенного строительства, расположенного на земельном участке	24:50:0300130:61
8.	Вид (виды) разрешенного использования	—
8.1.	Дополнительные сведения об использовании земельного участка	—
9.	Сведения о земельных участках (землях общего пользования, территории общего пользования), посредством которых обеспечивается доступ	24:50:0000000:1761
10.	Иные сведения	реестровая ошибка исправлена путем введения в границу точки от смежных земельных участков с кадастровыми номерами 24:50:0300130:5 и 24:50:0300130:6 для исключения чересполосицы, без изменения площади земельного участка
4. Пояснения к сведениям об уточняемом земельном участке с кадастровым номером		24:50:0300130:14 :
1.	—	

1. Сведения о характерных точках границ уточняемого земельного участка с кадастровым номером 24:50:0300130:13 :

Система координат МСК-167 (24) Зона № 4

Обозначение характерных точек границ	Координаты, м				Метод определения координат	Формулы, примененные для расчета средней квадратической погрешности определения координат характерных точек границ (Mt), с подставленными в такие формулы значениями и итоговые (вычисленные) значения Mt, м	Описание закрепления точки
	содержатся в Едином государственном реестре недвижимости		определены в результате выполнения комплексных кадастровых работ				
	X	Y	X	Y			
1	2	3	4	5	6	7	8
29	633 683,23	98 995,93	633 683,23	98 995,93	Метод спутниковых геодезических измерений (определений)	√(m0^2 + m1^2) = √(0,10^2 + 0,10^2) = 0,10	—
30	633 684,78	99 011,92	633 684,78	99 011,92			
31	—	—	633 686,07	99 031,49			
32	633 686,14	99 032,57	633 686,14	99 032,57			
33	633 679,47	99 032,95	633 679,47	99 032,95			
34	633 679,18	99 030,01	633 679,18	99 030,01			
35	633 674,08	99 030,34	633 674,08	99 030,34			
36	633 674,31	99 032,75	633 674,31	99 032,75			
37	633 670,71	99 033,08	633 670,71	99 033,08			
38	633 670,54	99 030,68	633 670,54	99 030,68			
39	633 668,22	98 996,88	633 668,22	98 996,88			
29	633 683,23	98 995,93	633 683,23	98 995,93			

2. Сведения о частях границ уточняемого земельного участка с кадастровым номером 24:50:0300130:13 :

Обозначение части границ		Горизонтальное проложение (S), м	Описание прохождения части границ	Сведения о согласовании местоположения границ (согласовано/спорное)
от т.	до т.			
1	2	3	4	5
29	30	16,06	—	согласовано
30	31	19,61		
31	32	1,08		
32	33	6,68		
33	34	2,95		
34	35	5,11		
35	36	2,42		
36	37	3,62		
37	38	2,41		
38	39	33,88		
39	29	15,04		

3. Сведения о характеристиках уточняемого земельного участка с кадастровым номером 24:50:0300130:13 :

№ п/п	Наименование характеристики	Значение характеристики
1	2	3
1.	Адрес земельного участка	660043, Российская Федерация, Красноярский край, Красноярск г, Фурманова ул, уч 67
1.1.	Сведения о местоположении земельного участка (при отсутствии адреса) в структурированном в соответствии с федеральной информационной адресной системой виде	—
1.2.	Дополнительные сведения о местоположении земельного участка	—
2.	Площадь земельного участка ± величина погрешности определения (вычисления) площади (Р ± ΔР), м²	548 ± 11,00
3.	Формула, примененная для вычисления предельной погрешности определения площади земельного участка, с подставленными значениями и итоговые (вычисленные) значения	3,5*Mt*√(P) = 3,5*0,14*√(548) = 11
4.	Площадь земельного участка согласно сведениям Единого государственного реестра недвижимости (Ркад), м²	548,00
5.	Оценка расхождения Р и Ркад (Р - Ркад), м²	0
6.	Предельный минимальный и максимальный размеры земельного участка (Рмин и Рмакс), м²	— —

1	2	3
7.	Кадастровый или иной государственный учетный номер (инвентарный) здания, сооружения, объекта незавершенного строительства, расположенного на земельном участке	24:50:0300130:76; 24:50:0300130:77; 24:50:0300130:78
8.	Вид (виды) разрешенного использования	—
8.1.	Дополнительные сведения об использовании земельного участка	—
9.	Сведения о земельных участках (землях общего пользования, территории общего пользования), посредством которых обеспечивается доступ	24:50:0000000:1761
10.	Иные сведения	реестровая ошибка исправлена путем введения в границу точки от смежного земельного участка с кадастровым номером 24:50:0300130:14 для исключения чересполосицы, без изменения площади земельного участка

4. Пояснения к сведениям об уточняемом земельном участке с кадастровым номером 24:50:0300130:13 :

1.	—

1. Сведения о характерных точках границ уточняемого земельного участка с кадастровым номером 24:50:0300130:100 :

Система координат МСК-167 (24) Зона № 4

Обозначение характерных точек границ	Координаты, м				Метод определения координат	Формулы, примененные для расчета средней квадратической погрешности определения координат характерных точек границ (Mt), с подставленными в такие формулы значениями и итоговые (вычисленные) значения Mt, м	Описание закрепления точки
	содержатся в Едином государственном реестре недвижимости		определены в результате выполнения комплексных кадастровых работ				
	X	Y	X	Y			
1	2	3	4	5	6	7	8
39	633 668,22	98 996,88	633 668,22	98 996,88	Метод спутниковых геодезических измерений (определений)	√(m0^2 + m1^2) = √(0,10^2 + 0,10^2) = 0,10	—
38	633 670,54	99 030,68	633 670,54	99 030,68			
118	633 670,73	99 033,45	633 670,73	99 033,45			
119	633 662,04	99 033,94	633 662,04	99 033,94			
110	633 661,86	99 031,09	633 661,86	99 031,09			

1	2	3	4	5	6	7	8
109	633 662,40	99 030,98	633 662,40	99 030,98	Метод спутниковых геодезических измерений (определений)	√(m0^2 + m1^2) = √(0,10^2 + 0,10^2) = 0,10	—
108	633 661,69	99 024,43	633 661,69	99 024,43			
107	633 661,01	99 017,90	633 661,01	99 017,90			
106	633 657,97	99 018,26	633 657,97	99 018,26			
105	633 657,54	99 014,26	633 657,54	99 014,26			
104	633 656,72	99 014,36	633 656,72	99 014,36			
75	633 654,47	98 998,20	633 654,47	98 998,20			
74	633 655,76	98 998,01	633 655,76	98 998,01			
120	—	—	633 656,34	98 997,89			
121	633 664,57	98 997,02	633 664,57	98 997,02			
39	633 668,22	98 996,88	633 668,22	98 996,88			

2. Сведения о частях границ уточняемого земельного участка с кадастровым номером 24:50:0300130:100 :

Обозначение части границ		Горизонтальное проложение (S), м	Описание прохождения части границ	Сведения о согласовании местоположения границ (согласовано/спорное)
от т.	до т.			
1	2	3	4	5
39	38	33,88	—	согласовано
38	118	2,78		
118	119	8,70		
119	110	2,86		
110	109	0,55		
109	108	6,59		
108	107	6,57		
107	106	3,06		
106	105	4,02		

1	2	3	4	5
105	104	0,83	—	согласовано
104	75	16,32		
75	74	1,30		
74	120	0,59		
120	121	8,28		
121	39	3,65		

3. Сведения о характеристиках уточняемого земельного участка с кадастровым номером 24:50:0300130:100 :

№ п/п	Наименование характеристики	Значение характеристики
1	2	3
1.	Адрес земельного участка	660043, Российская Федерация, Красноярский край, Красноярск г, Фурманова ул, уч 75
1.1.	Сведения о местоположении земельного участка (при отсутствии адреса) в структурированном в соответствии с федеральной информационной адресной системой виде	—
1.2.	Дополнительные сведения о местоположении земельного участка	—
2.	Площадь земельного участка ± величина погрешности определения (вычисления) площади (Р ± ΔР), м²	401 ± 10,00
3.	Формула, примененная для вычисления предельной погрешности определения площади земельного участка, с подставленными значениями и итоговые (вычисленные) значения	3,5*Mt*√(P) = 3,5*0,14*√(401) = 10
4.	Площадь земельного участка согласно сведениям Единого государственного реестра недвижимости (Ркад), м²	401,00
5.	Оценка расхождения Р и Ркад (Р - Ркад), м²	0
6.	Предельный минимальный и максимальный размеры земельного участка (Рмин и Рмакс), м²	— —
7.	Кадастровый или иной государственный учетный номер (инвентарный) здания, сооружения, объекта незавершенного строительства, расположенного на земельном участке	24:50:0300130:56; 24:50:0300130:36
8.	Вид (виды) разрешенного использования	—
8.1.	Дополнительные сведения об использовании земельного участка	—
9.	Сведения о земельных участках (землях общего пользования, территории общего пользования), посредством которых обеспечивается доступ	24:50:0000000:1761

1	2	3
10.	Иные сведения	реестровая ошибка исправлена путем введения в границу точек от смежного земельного участка с кадастровым номером 24:50:0300130:19 для исключения чересполосицы, без изменения площади земельного участка

4. Пояснения к сведениям об уточняемом земельном участке с кадастровым номером 24:50:0300130:100 :

1.	—

1. Сведения о характерных точках границ уточняемого земельного участка с кадастровым номером 24:50:0300130:19 :

Система координат МСК-167 (24) Зона № 4

Обозначение характерных точек границ	Координаты, м				Метод определения координат	Формулы, примененные для расчета средней квадратической погрешности определения координат характерных точек границ (Mt), с подставленными в такие формулы значениями и итоговые (вычисленные) значения Mt, м	Описание закрепления точки
	содержатся в Едином государственном реестре недвижимости		определены в результате выполнения комплексных кадастровых работ				
	X	Y	X	Y			
1	2	3	4	5	6	7	8
68	633 655,53	98 961,91	633 655,53	98 961,91	Метод спутниковых геодезических измерений (определений)	√(m0^2 + m1^2) = √(0,10^2 + 0,10^2) = 0,10	—
69	633 656,22	98 973,51	633 656,22	98 973,51			
70	633 655,09	98 973,58	633 655,09	98 973,58			
71	633 655,37	98 975,48	633 655,37	98 975,48			
72	633 655,18	98 982,72	633 655,18	98 982,72			
73	633 656,34	98 997,89	633 656,34	98 997,89			
74	—	—	633 655,76	98 998,01			
75	—	—	633 654,47	98 998,20			
76	633 646,56	98 999,37	633 646,56	98 999,37			

1	2	3	4	5	6	7	8
77	633 646,39	98 997,38	633 646,39	98 997,38	Метод спутниковых геодезических измерений (определений)	√(m0^2 + m1^2) = √(0,10^2 + 0,10^2) = 0,10	—
78	633 644,93	98 980,30	633 644,93	98 980,30			
79	633 644,76	98 974,30	633 644,76	98 974,30			
80	—	—	633 643,89	98 962,43			
81	633 644,07	98 962,47	633 644,07	98 962,47			
68	633 655,53	98 961,91	633 655,53	98 961,91			

2. Сведения о частях границ уточняемого земельного участка с кадастровым номером 24:50:0300130:19 :

Обозначение части границ		Горизонтальное проложение (S), м	Описание прохождения части границ	Сведения о согласовании местоположения границ (согласовано/спорное)
от т.	до т.			
1	2	3	4	5
68	69	11,62	—	согласовано
69	70	1,13		
70	71	1,92		
71	72	7,24		
72	73	15,21		
73	74	0,59		
74	75	1,30		
75	76	8,00		
76	77	2,00		
77	78	17,14		
78	79	6,00		
79	80	11,90		
80	81	0,18		
81	68	11,47		

3. Сведения о характеристиках уточняемого земельного участка с кадастровым номером 24:50:0300130:19 :

№ п/п	Наименование характеристики	Значение характеристики
1	2	3

1	2	3
1.	Адрес земельного участка	660043, Российская Федерация, Красноярский край, Красноярск г, Заречная ул, уч 62
1.1.	Сведения о местоположении земельного участка (при отсутствии адреса) в структурированном в соответствии с федеральной информационной адресной системой виде	—
1.2.	Дополнительные сведения о местоположении земельного участка	—
2.	Площадь земельного участка ± величина погрешности определения (вычисления) площади (Р ± ΔР), м²	386 ± 10,00
3.	Формула, примененная для вычисления предельной погрешности определения площади земельного участка, с подставленными значениями и итоговые (вычисленные) значения	3,5*Mt*√(P) = 3,5*0,14*√(386) = 10
4.	Площадь земельного участка согласно сведениям Единого государственного реестра недвижимости (Ркад), м²	384,00
5.	Оценка расхождения Р и Ркад (Р - Ркад), м²	2
6.	Предельный минимальный и максимальный размеры земельного участка (Рмин и Рмакс), м²	— —
7.	Кадастровый или иной государственный учетный номер (инвентарный) здания, сооружения, объекта незавершенного строительства, расположенного на земельном участке	24:50:0300130:30; 24:50:0300130:28
8.	Вид (виды) разрешенного использования	—
8.1.	Дополнительные сведения об использовании земельного участка	—
9.	Сведения о земельных участках (землях общего пользования, территории общего пользования), посредством которых обеспечивается доступ	24:50:0000000:1277
10.	Иные сведения	реестровая ошибка исправлена путем введения в границу точки от смежных земельных участков с кадастровыми номерами 24:50:0300130:20, 24:50:0300130:99, 24:50:0300130:100 для исключения чересполосицы, площадь земельногоучастка изменяется на 2 кв.м., что входит в пределы погрешности определения площади земельного участка (+/- 7 кв.м.)
4. Пояснения к сведениям об уточняемом земельном участке с кадастровым номером		24:50:0300130:19 :
1.	—	

1. Сведения о характерных точках границ уточняемого земельного участка с кадастровым номером 24:50:0300130:99 :

Система координат МСК-167 (24) Зона № 4

Обозначение характерных точек границ	Координаты, м				Метод определения координат	Формулы, примененные для расчета средней квадратической погрешности определения координат характерных точек границ (Mt), с подставленными в такие формулы значениями и итоговые (вычисленные) значения Mt, м	Описание закрепления точки
	содержатся в Едином государственном реестре недвижимости		определены в результате выполнения комплексных кадастровых работ				
	X	Y	X	Y			
1	2	3	4	5	6	7	8
75	633 654,47	98 998,20	633 654,47	98 998,20	Метод спутниковых геодезических измерений (определений)	√(m0^2 + m1^2) = √(0,10^2 + 0,10^2) = 0,10	—
104	633 656,72	99 014,36	633 656,72	99 014,36			
105	633 657,54	99 014,26	633 657,54	99 014,26			
106	633 657,97	99 018,26	633 657,97	99 018,26			
107	633 661,01	99 017,90	633 661,01	99 017,90			
108	633 661,69	99 024,43	633 661,69	99 024,43			
109	633 662,40	99 030,98	633 662,40	99 030,98			
110	633 661,86	99 031,09	633 661,86	99 031,09			
111	633 650,20	99 031,93	633 650,20	99 031,93			
112	633 650,21	99 034,45	633 650,21	99 034,45			
113	633 648,56	99 034,55	633 648,56	99 034,55			
114	—	—	633 648,40	99 032,17			

1	2	3	4	5	6	7	8
115	633 648,40	99 032,06	633 648,40	99 032,06	Метод спутниковых геодезических измерений (определений)	√(m0^2 + m1^2) = √(0,10^2 + 0,10^2) = 0,10	—
116	—	—	633 647,34	99 015,66			
117	633 646,30	98 999,41	633 646,30	98 999,41			
76	—	—	633 646,56	98 999,37			
75	633 654,47	98 998,20	633 654,47	98 998,20			

2. Сведения о частях границ уточняемого земельного участка с кадастровым номером 24:50:0300130:99 :

Обозначение части границ		Горизонтальное проложение (S), м	Описание прохождения части границ	Сведения о согласовании местоположения границ (согласовано/спорное)
от т.	до т.			
1	2	3	4	5
75	104	16,32	—	согласовано
104	105	0,83		
105	106	4,02		
106	107	3,06		
107	108	6,57		
108	109	6,59		
109	110	0,55		
110	111	11,69		
111	112	2,52		
112	113	1,65		
113	114	2,39		
114	115	0,11		
115	116	16,43		
116	117	16,28		
117	76	0,26		
76	75	8,00		

3. Сведения о характеристиках уточняемого земельного участка с кадастровым номером 24:50:0300130:99 :

№ п/п	Наименование характеристики	Значение характеристики
1	2	3

1	2	3
1.	Адрес земельного участка	660043, Российская Федерация, Красноярский край, Красноярск г, Фурманова ул, уч 65
1.1.	Сведения о местоположении земельного участка (при отсутствии адреса) в структурированном в соответствии с федеральной информационной адресной системой виде	—
1.2.	Дополнительные сведения о местоположении земельного участка	—
2.	Площадь земельного участка ± величина погрешности определения (вычисления) площади (Р ± ΔР), м²	367 ± 9,00
3.	Формула, примененная для вычисления предельной погрешности определения площади земельного участка, с подставленными значениями и итоговые (вычисленные) значения	3,5*Mt*√(P) = 3,5*0,14*√(367) = 9
4.	Площадь земельного участка согласно сведениям Единого государственного реестра недвижимости (Ркад), м²	367,00
5.	Оценка расхождения Р и Ркад (Р - Ркад), м²	0
6.	Предельный минимальный и максимальный размеры земельного участка (Рмин и Рмакс), м²	— —
7.	Кадастровый или иной государственный учетный номер (инвентарный) здания, сооружения, объекта незавершенного строительства, расположенного на земельном участке	24:50:0300130:55; 24:50:0300130:102; 24:50:0300130:38
8.	Вид (виды) разрешенного использования	—
8.1.	Дополнительные сведения об использовании земельного участка	—
9.	Сведения о земельных участках (землях общего пользования, территории общего пользования), посредством которых обеспечивается доступ	24:50:0000000:1761
10.	Иные сведения	реестровая ошибка исправлена путем введения в границу точек от смежных земельных участков с кадастровыми номерами 24:50:0300130:19, 24:50:0300130:106 и 24:50:0300130:107 для исключения чересполосицы, без изменения площади земельного участка
4. Пояснения к сведениям об уточняемом земельном участке с кадастровым номером		24:50:0300130:99 :
1.	—	

1. Сведения о характерных точках границ уточняемого земельного участка с кадастровым номером 24:50:0300130:21 :

Система координат МСК-167 (24) Зона № 4

Обозначение характерных точек границ	Координаты, м				Метод определения координат	Формулы, примененные для расчета средней квадратической погрешности определения координат характерных точек границ (Mt), с подставленными в такие формулы значениями и итоговые (вычисленные) значения Mt, м	Описание закрепления точки
	содержатся в Едином государственном реестре недвижимости		определены в результате выполнения комплексных кадастровых работ				
	X	Y	X	Y			
1	2	3	4	5	6	7	8
2	633 627,69	98 992,22	633 627,69	98 992,22	Метод спутниковых геодезических измерений (определений)	√(m0^2 + m1^2) = √(0,10^2 + 0,10^2) = 0,10	—
1	633 625,44	98 963,49	633 625,44	98 963,49			
82	633 625,43	98 963,44	633 625,43	98 963,44			
80	633 643,89	98 962,43	633 643,89	98 962,43			
79	633 644,76	98 974,30	633 644,76	98 974,30			
78	633 644,93	98 980,30	633 644,93	98 980,30			
77	633 646,39	98 997,38	633 646,39	98 997,38			
83	633 636,18	98 998,86	—	—		0,10	
84	—	—	633 636,19	98 998,85		√(m0^2 + m1^2) = √(0,10^2 + 0,10^2) = 0,10	
85	633 628,09	98 999,05	633 628,09	98 999,05			
2	633 627,69	98 992,22	633 627,69	98 992,22			

2. Сведения о частях границ уточняемого земельного участка с кадастровым номером 24:50:0300130:21 :

Обозначение части границ		Горизонтальное проложение (S), м	Описание прохождения части границ	Сведения о согласовании местоположения границ (согласовано/спорное)
от т.	до т.			
1	2	3	4	5
2	1	28,82	—	согласовано
1	82	0,05		
82	80	18,49		
80	79	11,90		
79	78	6,00		
78	77	17,14		
77	84	10,31		
84	85	8,10		
85	2	6,84		

3. Сведения о характеристиках уточняемого земельного участка с кадастровым номером 24:50:0300130:21 :

№ п/п	Наименование характеристики	Значение характеристики
1	2	3
1.	Адрес земельного участка	660043, Российская Федерация, Красноярский край, Красноярск г, Заречная ул, уч 60
1.1.	Сведения о местоположении земельного участка (при отсутствии адреса) в структурированном в соответствии с федеральной информационной адресной системой виде	—
1.2.	Дополнительные сведения о местоположении земельного участка	—
2.	Площадь земельного участка ± величина погрешности определения (вычисления) площади (Р ± ΔР), м²	652 ± 13,00
3.	Формула, примененная для вычисления предельной погрешности определения площади земельного участка, с подставленными значениями и итоговые (вычисленные) значения	$3,5*Mt*\sqrt{(P)} = 3,5*0,14*\sqrt{(652)} = 13$
4.	Площадь земельного участка согласно сведениям Единого государственного реестра недвижимости (Ркад), м²	652,00
5.	Оценка расхождения Р и Ркад (Р - Ркад), м²	0
6.	Предельный минимальный и максимальный размеры земельного участка (Рмин и Рмакс), м²	— —

1	2	3
7.	Кадастровый или иной государственный учетный номер (инвентарный) здания, сооружения, объекта незавершенного строительства, расположенного на земельном участке	24:50:0300130:101
8.	Вид (виды) разрешенного использования	—
8.1.	Дополнительные сведения об использовании земельного участка	—
9.	Сведения о земельных участках (землях общего пользования, территории общего пользования), посредством которых обеспечивается доступ	24:50:0000000:1277
10.	Иные сведения	реестровая ошибка исправлена для исключения пересечения границ со смежным земельным участком с кадастровым номером 24:50:0300130:107, путем сведения границы в общую точку, без изменения площади земельного участка

4. Пояснения к сведениям об уточняемом земельном участке с кадастровым номером 24:50:0300130:21 :

1.	—

1. Сведения о характерных точках границ уточняемого земельного участка с кадастровым номером 24:50:0300130:8 :

Система координат МСК-167 (24) Зона № 4

Обозначение характерных точек границ	Координаты, м				Метод определения координат	Формулы, примененные для расчета средней квадратической погрешности определения координат характерных точек границ (Mt), с подставленными в такие формулы значениями и итоговые (вычисленные) значения Mt, м	Описание закрепления точки
	содержатся в Едином государственном реестре недвижимости		определены в результате выполнения комплексных кадастровых работ				
	X	Y	X	Y			
1	2	3	4	5	6	7	8
21	633 613,40	98 994,95	633 613,40	98 994,95	Метод спутниковых геодезических измерений (определений)	√(m0^2 + m1^2) = √(0,10^2 + 0,10^2) = 0,10	—
87	—	—	633 607,97	98 995,39			
22	633 607,95	98 995,39	633 607,95	98 995,39			
23	633 607,50	98 988,61	633 607,50	98 988,61			
5	—	—	633 607,87	98 988,56			

1	2	3	4	5	6	7	8
4	633 612,84	98 988,16	633 612,84	98 988,16	Метод спутниковых геодезических измерений (определений)	√(m0^2 + m1^2) = √(0,10^2 + 0,10^2) = 0,10	—
3	—	—	633 613,35	98 994,03			
21	633 613,40	98 994,95	633 613,40	98 994,95			

2. Сведения о частях границ уточняемого земельного участка с кадастровым номером 24:50:0300130:8 :

Обозначение части границ		Горизонтальное проложение (S), м	Описание прохождения части границ	Сведения о согласовании местоположения границ (согласовано/спорное)
от т.	до т.			
1	2	3	4	5
21	87	5,45	—	согласовано
87	22	0,02		
22	23	6,79		
23	5	0,37		
5	4	4,99		
4	3	5,89		
3	21	0,92		

3. Сведения о характеристиках уточняемого земельного участка с кадастровым номером 24:50:0300130:8 :

№ п/п	Наименование характеристики	Значение характеристики
1	2	3
1.	Адрес земельного участка	—
1.1.	Сведения о местоположении земельного участка (при отсутствии адреса) в структурированном в соответствии с федеральной информационной адресной системой виде	—
1.2.	Дополнительные сведения о местоположении земельного участка	—
2.	Площадь земельного участка ± величина погрешности определения (вычисления) площади (P ± ΔP), м²	37 ± 3,00
3.	Формула, примененная для вычисления предельной погрешности определения площади земельного участка, с подставленными значениями и итоговые (вычисленные) значения	3,5*Mt*√(P) = 3,5*0,14*√(37) = 3
4.	Площадь земельного участка согласно сведениям Единого государственного реестра недвижимости (Ркад), м²	37,00

1	2	3
5.	Оценка расхождения Р и Ркад (Р - Ркад), м²	0
6.	Предельный минимальный и максимальный размеры земельного участка (Рмин и Рмакс), м²	— —
7.	Кадастровый или иной государственный учетный номер (инвентарный) здания, сооружения, объекта незавершенного строительства, расположенного на земельном участке	—
8.	Вид (виды) разрешенного использования	—
8.1.	Дополнительные сведения об использовании земельного участка	—
9.	Сведения о земельных участках (землях общего пользования, территории общего пользования), посредством которых обеспечивается доступ	24:50:0000000:1332
10.	Иные сведения	реестровая ошибка исправлена путем введения в границу точки от смежного земельного участка с кадастровым номером 24:50:0300130:4 для исключения чересполосицы, без изменения площади земельного участка

4. Пояснения к сведениям об уточняемом земельном участке с кадастровым номером 24:50:0300130:8 :

1.	—

1. Сведения о характерных точках границ уточняемого земельного участка с кадастровым номером 24:50:0300130:27 :

Система координат МСК-167 (24) Зона № 4

Обозначение характерных точек границ	Координаты, м				Метод определения координат	Формулы, примененные для расчета средней квадратической погрешности определения координат характерных точек границ (Mt), с подставленными в такие формулы значениями и итоговые (вычисленные) значения Mt, м	Описание закрепления точки
	содержатся в Едином государственном реестре недвижимости		определены в результате выполнения комплексных кадастровых работ				
	X	Y	X	Y			
1	2	3	4	5	6	7	8
40	633 702,27	98 994,14	633 702,27	98 994,14	Метод спутниковых геодезических измерений (определений)	√(m0^2 + m1^2) = √(0,10^2 + 0,10^2) = 0,10	—
66	633 720,62	98 993,61	633 720,62	98 993,61			
97	633 721,98	99 015,49	633 721,98	99 015,49			

1	2	3	4	5	6	7	8
98	633 721,69	99 015,49	633 721,69	99 015,49	Метод спутниковых геодезических измерений (определений)	√(m0^2 + m1^2) = √(0,10^2 + 0,10^2) = 0,10	—
99	633 722,22	99 027,35	633 722,22	99 027,35			
100	633 717,69	99 027,73	633 717,69	99 027,73			
101	633 717,73	99 028,09	633 717,73	99 028,09			
102	633 707,00	99 028,83	633 707,00	99 028,83			
103	633 707,00	99 028,50	633 707,00	99 028,50			
45	633 703,12	99 028,70	633 703,12	99 028,70			
44	633 702,61	99 019,47	633 702,61	99 019,47			
43	633 703,08	99 019,47	633 703,08	99 019,47			
42	633 702,47	99 009,80	633 702,47	99 009,80			
41	633 703,11	99 009,19	633 703,11	99 009,19			
40	633 702,27	98 994,14	633 702,27	98 994,14			

2. Сведения о частях границ уточняемого земельного участка с кадастровым номером 24:50:0300130:27 :

Обозначение части границ		Горизонтальное проложение (S), м	Описание прохождения части границ	Сведения о согласовании местоположения границ (согласовано/спорное)
от т.	до т.			
1	2	3	4	5
40	66	18,36	—	согласовано
66	97	21,92		
97	98	0,29		
98	99	11,87		
99	100	4,55		
100	101	0,36		
101	102	10,76		

1	2	3	4	5
102	103	0,33	—	согласовано
103	45	3,89		
45	44	9,24		
44	43	0,47		
43	42	9,69		
42	41	0,88		
41	40	15,07		

3. Сведения о характеристиках уточняемого земельного участка с кадастровым номером 24:50:0300130:27 :

№ п/п	Наименование характеристики	Значение характеристики
1	2	3
1.	Адрес земельного участка	660043, Российская Федерация, Красноярский край, Красноярск г, Фурманова ул, уч 71
1.1.	Сведения о местоположении земельного участка (при отсутствии адреса) в структурированном в соответствии с федеральной информационной адресной системой виде	—
1.2.	Дополнительные сведения о местоположении земельного участка	—
2.	Площадь земельного участка ± величина погрешности определения (вычисления) площади (Р ± ΔР), м²	647 ± 12,00
3.	Формула, примененная для вычисления предельной погрешности определения площади земельного участка, с подставленными значениями и итоговые (вычисленные) значения	3,5*Mt*√(P) = 3,5*0,14*√(647) = 12
4.	Площадь земельного участка согласно сведениям Единого государственного реестра недвижимости (Ркад), м²	647,00
5.	Оценка расхождения Р и Ркад (Р - Ркад), м²	0
6.	Предельный минимальный и максимальный размеры земельного участка (Рмин и Рмакс), м²	— —
7.	Кадастровый или иной государственный учетный номер (инвентарный) здания, сооружения, объекта незавершенного строительства, расположенного на земельном участке	24:50:0300130:45; 24:50:0300130:44; 24:50:0300130:43
8.	Вид (виды) разрешенного использования	—
8.1.	Дополнительные сведения об использовании земельного участка	—
9.	Сведения о земельных участках (землях общего пользования, территории общего пользования), посредством которых обеспечивается доступ	24:50:0000000:1761

1	2	3
10.	Иные сведения	реестровая ошибка исправлена путем уточнения сведений о погрешности определения характерных точек границ, без изменения их местоположения и площади земельного участка

4. Пояснения к сведениям об уточняемом земельном участке с кадастровым номером 24:50:0300130:27 :

1.	—

1. Сведения о характерных точках границ уточняемого земельного участка с кадастровым номером 24:50:0300130:4 :

Система координат МСК-167 (24) Зона № 4

Обозначение характерных точек границ	Координаты, м				Метод определения координат	Формулы, примененные для расчета средней квадратической погрешности определения координат характерных точек границ (Mt), с подставленными в такие формулы значениями и итоговые (вычисленные) значения Mt, м	Описание закрепления точки
	содержатся в Едином государственном реестре недвижимости		определены в результате выполнения комплексных кадастровых работ				
	X	Y	X	Y			
1	2	3	4	5	6	7	8
1	633 625,44	98 963,49	633 625,44	98 963,49	Метод спутниковых геодезических измерений (определений)	√(m0^2 + m1^2) = √(0,10^2 + 0,10^2) = 0,10	—
2	633 627,69	98 992,22	633 627,69	98 992,22			
3	633 613,35	98 994,03	633 613,35	98 994,03			
4	633 612,84	98 988,16	633 612,84	98 988,16			
5	633 607,87	98 988,56	633 607,87	98 988,56			
6	633 606,41	98 964,50	633 606,41	98 964,50			
1	633 625,44	98 963,49	633 625,44	98 963,49			

2. Сведения о частях границ уточняемого земельного участка с кадастровым номером 24:50:0300130:4 :

Обозначение части границ		Горизонтальное проложение (S), м	Описание прохождения части границ	Сведения о согласовании местоположения границ (согласовано/спорное)
от т.	до т.			
1	2	3	4	5

1	2	3	4	5
1	2	28,82	—	согласовано
2	3	14,45		
3	4	5,89		
4	5	4,99		
5	6	24,10		
6	1	19,06		

3. Сведения о характеристиках уточняемого земельного участка с кадастровым номером 24:50:0300130:4 :

№ п/п	Наименование характеристики	Значение характеристики
1	2	3
1.	Адрес земельного участка	660043, Российская Федерация, Красноярский край, Красноярск г, Заречная ул, уч 58
1.1.	Сведения о местоположении земельного участка (при отсутствии адреса) в структурированном в соответствии с федеральной информационной адресной системой виде	—
1.2.	Дополнительные сведения о местоположении земельного участка	—
2.	Площадь земельного участка ± величина погрешности определения (вычисления) площади (Р ± ΔР), м²	540 ± 11,00
3.	Формула, примененная для вычисления предельной погрешности определения площади земельного участка, с подставленными значениями и итоговые (вычисленные) значения	3,5*Mt*√(P) = 3,5*0,14*√(540) = 11
4.	Площадь земельного участка согласно сведениям Единого государственного реестра недвижимости (Ркад), м²	540,00
5.	Оценка расхождения Р и Ркад (Р - Ркад), м²	0
6.	Предельный минимальный и максимальный размеры земельного участка (Рмин и Рмакс), м²	— —
7.	Кадастровый или иной государственный учетный номер (инвентарный) здания, сооружения, объекта незавершенного строительства, расположенного на земельном участке	24:50:0300130:103
8.	Вид (виды) разрешенного использования	—
8.1.	Дополнительные сведения об использовании земельного участка	—
9.	Сведения о земельных участках (землях общего пользования, территории общего пользования), посредством которых обеспечивается доступ	24:50:0000000:1277

1	2	3
10.	Иные сведения	реестровая ошибка исправлена путем уточнения сведений о погрешности определения характерных точек границ, без изменения их местоположения и площади земельного участка
4. Пояснения к сведениям об уточняемом земельном участке с кадастровым номером 24:50:0300130:4 :		
1.	—	

Описание местоположения здания, сооружения, объекта незавершенного строительства на земельном участке

1. Сведения о характерных точках контура объекта недвижимости с кадастровым номером 24:50:0300130:30 :

Система координат МСК-167 (24) Зона № 4

Обозначение характерных точек границ	Содержатся в Едином государственном реестре недвижимости			Определены в ходе выполнения комплексных кадастровых работ			Метод определения координат	Формулы, примененные для расчета средней квадратической погрешности определения координат характерных точек (Mt), м, с подставленными в такие формулы значениями и итоговые (вычисленные) значения Mt, м
	координаты, м		Радиус, м	координаты, м		Радиус, м		
	X	Y	R	X	Y	R		
1	2	3	4	5	6	7	8	9
н134О	—	—	—	633 662,81	98 968,89	—	Метод спутниковых геодезических измерений (определений)	√(0,10^2 + 0,10^2)
н135О	—	—	—	633 655,45	98 969,16	—		
н136О	—	—	—	633 655,70	98 972,13	—		
н137О	—	—	—	633 648,53	98 972,73	—		
н138О	—	—	—	633 647,82	98 962,45	—		
н139О	—	—	—	633 662,47	98 961,74	—		
н134О	—	—	—	633 662,81	98 968,89	—		

2. Сведения о характеристиках объекта недвижимости с кадастровым номером 24:50:0300130:30 :

№ п/п	Наименование характеристики	Значение характеристики
1	2	3
1.	Вид объекта недвижимости	Здание
2.	Ранее присвоенный государственный учетный номер (инвентарный) здания, сооружения, объекта незавершенного строительства	—
3.	Кадастровый номер земельного участка (земельных участков), в границах которого (которых) расположены здание, сооружение, объект незавершенного строительства	24:50:0300130:19

1	2	3
4.	Уникальный учетный номер кадастрового квартала, в границах которого расположены здание, сооружение, объект незавершенного строительства	24:50:0300130
5.	Адрес здания, сооружения, объекта незавершенного строительства	660043, Российская Федерация, Красноярский край, Красноярск г, Заречная ул, д 62
5.1.	Сведения о местоположении здания, сооружения, объекта незавершенного строительства (при отсутствии адреса) в структурированном в соответствии с федеральной информационной адресной системой виде	—
5.2.	Дополнительные сведения о местоположении	—
6.	Иные сведения	—

3. Пояснения к сведениям об объекте недвижимости с кадастровым номером 24:50:0300130:30 :

1.	—

1. Сведения о характерных точках контура объекта недвижимости с кадастровым номером 24:50:0300130:28 :

Система координат МСК-167 (24) Зона № 4

Обозначение характерных точек границ	Содержатся в Едином государственном реестре недвижимости			Определены в ходе выполнения комплексных кадастровых работ			Метод определения координат	Формулы, примененные для расчета средней квадратической погрешности определения координат характерных точек (Mt), м, с подставленными в такие формулы значениями и итоговые (вычисленные) значения Mt, м
	координаты, м		Радиус, м	координаты, м		Радиус, м		
	X	Y	R	X	Y	R		
1	2	3	4	5	6	7	8	9
н130О	—	—	—	633 649,61	98 977,78	—	Метод спутниковых геодезических измерений (определений)	√(0,10^2 + 0,10^2)
н131О	—	—	—	633 651,56	98 983,82	—		
н132О	—	—	—	633 648,60	98 984,43	—		
н133О	—	—	—	633 646,40	98 978,09	—		
н130О	—	—	—	633 649,61	98 977,78	—		

2. Сведения о характеристиках объекта недвижимости с кадастровым номером 24:50:0300130:28 :

№ п/п	Наименование характеристики	Значение характеристики
1	2	3
1.	Вид объекта недвижимости	Здание
2.	Ранее присвоенный государственный учетный номер (инвентарный) здания, сооружения, объекта незавершенного строительства	—
3.	Кадастровый номер земельного участка (земельных участков), в границах которого (которых) расположены здание, сооружение, объект незавершенного строительства	24:50:0300130:19
4.	Уникальный учетный номер кадастрового квартала, в границах которого расположены здание, сооружение, объект незавершенного строительства	24:50:0300130
5.	Адрес здания, сооружения, объекта незавершенного строительства	—
5.1.	Сведения о местоположении здания, сооружения, объекта незавершенного строительства (при отсутствии адреса) в структурированном в соответствии с федеральной информационной адресной системой виде	—
5.2.	Дополнительные сведения о местоположении	—
6.	Иные сведения	—

3. Пояснения к сведениям об объекте недвижимости с кадастровым номером 24:50:0300130:28 :

1.	—

1. Сведения о характерных точках контура объекта недвижимости с кадастровым номером 24:50:0300130:63 :

Система координат МСК-167 (24) Зона № 4

Обозначение характерных точек границ	Содержатся в Едином государственном реестре недвижимости			Определены в ходе выполнения комплексных кадастровых работ			Метод определения координат	Формулы, примененные для расчета средней квадратической погрешности определения координат характерных точек (Mt), м, с подставленными в такие формулы значениями и итоговые (вычисленные) значения Mt, м
	координаты, м		Радиус, м	координаты, м		Радиус, м		
	X	Y	R	X	Y	R		
1	2	3	4	5	6	7	8	9
н175О	—	—	—	633 715,19	98 970,79	—	Метод спутниковых геодезических измерений (определений)	√(0,10^2 + 0,10^2)

1	2	3	4	5	6	7	8	9
н176О	—	—	—	633 705,20	98 971,58	—	Метод спутниковых геодезических измерений (определений)	√(0,10^2 + 0,10^2)
н177О	—	—	—	633 703,94	98 959,50	—		
н178О	—	—	—	633 714,25	98 958,91	—		
н175О	—	—	—	633 715,19	98 970,79	—		

2. Сведения о характеристиках объекта недвижимости с кадастровым номером 24:50:0300130:63 :

№ п/п	Наименование характеристики	Значение характеристики
1	2	3
1.	Вид объекта недвижимости	Здание
2.	Ранее присвоенный государственный учетный номер (инвентарный) здания, сооружения, объекта незавершенного строительства	—
3.	Кадастровый номер земельного участка (земельных участков), в границах которого (которых) расположены здание, сооружение, объект незавершенного строительства	24:50:0300130:18
4.	Уникальный учетный номер кадастрового квартала, в границах которого расположены здание, сооружение, объект незавершенного строительства	24:50:0300130
5.	Адрес здания, сооружения, объекта незавершенного строительства	660043, Российская Федерация, Красноярский край, Красноярск г, Заречная ул, д 68
5.1.	Сведения о местоположении здания, сооружения, объекта незавершенного строительства (при отсутствии адреса) в структурированном в соответствии с федеральной информационной адресной системой виде	—
5.2.	Дополнительные сведения о местоположении	—
6.	Иные сведения	—

3. Пояснения к сведениям об объекте недвижимости с кадастровым номером 24:50:0300130:63 :

1.	—

1. Сведения о характерных точках контура объекта недвижимости с кадастровым номером 24:50:0300130:98 :

Система координат МСК-167 (24) Зона № 4

Обозначение характерных точек границ	Содержатся в Едином государственном реестре недвижимости			Определены в ходе выполнения комплексных кадастровых работ			Метод определения координат	Формулы, примененные для расчета средней квадратической погрешности определения координат характерных точек (Mt), м, с подставленными в такие формулы значениями и итоговые (вычисленные) значения Mt, м
	координаты, м		Радиус, м	координаты, м		Радиус, м		
	X	Y	R	X	Y	R		
1	2	3	4	5	6	7	8	9
н219О	—	—	—	633 700,31	98 970,34	—	Метод спутниковых геодезических измерений (определений)	√(0,10^2 + 0,10^2)
н220О	—	—	—	633 695,43	98 970,61	—		
н221О	—	—	—	633 694,61	98 959,80	—		
н222О	—	—	—	633 699,71	98 959,52	—		
н219О	—	—	—	633 700,31	98 970,34	—		

2. Сведения о характеристиках объекта недвижимости с кадастровым номером 24:50:0300130:98 :

№ п/п	Наименование характеристики	Значение характеристики
1	2	3
1.	Вид объекта недвижимости	Здание
2.	Ранее присвоенный государственный учетный номер (инвентарный) здания, сооружения, объекта незавершенного строительства	—
3.	Кадастровый номер земельного участка (земельных участков), в границах которого (которых) расположены здание, сооружение, объект незавершенного строительства	24:50:0300130:5
4.	Уникальный учетный номер кадастрового квартала, в границах которого расположены здание, сооружение, объект незавершенного строительства	24:50:0300130

1	2	3
5.	Адрес здания, сооружения, объекта незавершенного строительства	660043, Российская Федерация, Красноярский край, Красноярск г, Заречная ул, д 66
5.1.	Сведения о местоположении здания, сооружения, объекта незавершенного строительства (при отсутствии адреса) в структурированном в соответствии с федеральной информационной адресной системой виде	—
5.2.	Дополнительные сведения о местоположении	—
6.	Иные сведения	—

3. Пояснения к сведениям об объекте недвижимости с кадастровым номером 24:50:0300130:98 :

1.	—

1. Сведения о характерных точках контура объекта недвижимости с кадастровым номером 24:50:0300130:103 :

Система координат МСК-167 (24) Зона № 4

Обозначение характерных точек границ	Содержатся в Едином государственном реестре недвижимости			Определены в ходе выполнения комплексных кадастровых работ			Метод определения координат	Формулы, примененные для расчета средней квадратической погрешности определения координат характерных точек (Mt), м, с подставленными в такие формулы значениями и итоговые (вычисленные) значения Mt, м
	координаты, м		Радиус, м	координаты, м		Радиус, м		
	X	Y	R	X	Y	R		
1	2	3	4	5	6	7	8	9
н223О	—	—	—	633 615,46	98 973,94	—	Метод спутниковых геодезических измерений (определений)	√(0,10^2 + 0,10^2)
н224О	—	—	—	633 607,08	98 974,40	—		
н225О	—	—	—	633 606,54	98 964,67	—		
н226О	—	—	—	633 614,92	98 964,21	—		
н223О	—	—	—	633 615,46	98 973,94	—		

2. Сведения о характеристиках объекта недвижимости с кадастровым номером 24:50:0300130:103 :

№ п/п	Наименование характеристики	Значение характеристики
1	2	3
1.	Вид объекта недвижимости	Здание

1	2	3
2.	Ранее присвоенный государственный учетный номер (инвентарный) здания, сооружения, объекта незавершенного строительства	—
3.	Кадастровый номер земельного участка (земельных участков), в границах которого (которых) расположены здание, сооружение, объект незавершенного строительства	24:50:0300130:4
4.	Уникальный учетный номер кадастрового квартала, в границах которого расположены здание, сооружение, объект незавершенного строительства	24:50:0300130
5.	Адрес здания, сооружения, объекта незавершенного строительства	660043, Российская Федерация, Красноярский край, Красноярск г, Заречная ул, д 58
5.1.	Сведения о местоположении здания, сооружения, объекта незавершенного строительства (при отсутствии адреса) в структурированном в соответствии с федеральной информационной адресной системой виде	—
5.2.	Дополнительные сведения о местоположении	—
6.	Иные сведения	—

3. Пояснения к сведениям об объекте недвижимости с кадастровым номером 24:50:0300130:103 :

1.	—

1. Сведения о характерных точках контура объекта недвижимости с кадастровым номером 24:50:0300130:71 :

Система координат МСК-167 (24) Зона № 4

Обозначение характерных точек границ	Содержатся в Едином государственном реестре недвижимости			Определены в ходе выполнения комплексных кадастровых работ			Метод определения координат	Формулы, примененные для расчета средней квадратической погрешности определения координат характерных точек (Mt), м, с подставленными в такие формулы значениями и итоговые (вычисленные) значения Mt, м
	координаты, м		Радиус, м	координаты, м		Радиус, м		
	X	Y	R	X	Y	R		
1	2	3	4	5	6	7	8	9
н179О	—	—	—	633 690,53	98 983,32	—	Метод спутниковых геодезических измерений (определений)	√(0,10^2 + 0,10^2)
н180О	—	—	—	633 683,41	98 983,66	—		
н181О	—	—	—	633 683,01	98 975,27	—		

1	2	3	4	5	6	7	8	9
н182О	—	—	—	633 690,13	98 974,93	—	Метод спутниковых геодезических измерений (определений)	√(0,10^2 + 0,10^2)
н179О	—	—	—	633 690,53	98 983,32	—		

2. Сведения о характеристиках объекта недвижимости с кадастровым номером 24:50:0300130:71 :

№ п/п	Наименование характеристики	Значение характеристики
1	2	3
1.	Вид объекта недвижимости	Здание
2.	Ранее присвоенный государственный учетный номер (инвентарный) здания, сооружения, объекта незавершенного строительства	—
3.	Кадастровый номер земельного участка (земельных участков), в границах которого (которых) расположены здание, сооружение, объект незавершенного строительства	24:50:0300130:6
4.	Уникальный учетный номер кадастрового квартала, в границах которого расположены здание, сооружение, объект незавершенного строительства	24:50:0300130
5.	Адрес здания, сооружения, объекта незавершенного строительства	660043, Российская Федерация, Красноярский край, Красноярск г, Заречная ул, д 66А
5.1.	Сведения о местоположении здания, сооружения, объекта незавершенного строительства (при отсутствии адреса) в структурированном в соответствии с федеральной информационной адресной системой виде	—
5.2.	Дополнительные сведения о местоположении	—
6.	Иные сведения	—

3. Пояснения к сведениям об объекте недвижимости с кадастровым номером 24:50:0300130:71 :

1.	—

1. Сведения о характерных точках контура объекта недвижимости с кадастровым номером 24:50:0300130:54 :

Система координат МСК-167 (24) Зона № 4

Обозначение характерных точек границ	Содержатся в Едином государственном реестре недвижимости			Определены в ходе выполнения комплексных кадастровых работ			Метод определения координат	Формулы, примененные для расчета средней квадратической погрешности определения координат характерных точек (Mt), м, с подставленными в такие формулы значениями и итоговые (вычисленные) значения Mt, м
	координаты, м		Радиус, м	координаты, м		Радиус, м		
	X	Y	R	X	Y	R		
1	2	3	4	5	6	7	8	9
н159О	—	—	—	633 773,79	98 988,32	—	Метод спутниковых геодезических измерений (определений)	√(0,10^2 + 0,10^2)
н160О	—	—	—	633 775,39	98 997,36	—		
н161О	—	—	—	633 760,70	98 999,96	—		
н162О	—	—	—	633 759,10	98 990,93	—		
н159О	—	—	—	633 773,79	98 988,32	—		

2. Сведения о характеристиках объекта недвижимости с кадастровым номером 24:50:0300130:54 :

№ п/п	Наименование характеристики	Значение характеристики
1	2	3
1.	Вид объекта недвижимости	Здание
2.	Ранее присвоенный государственный учетный номер (инвентарный) здания, сооружения, объекта незавершенного строительства	—
3.	Кадастровый номер земельного участка (земельных участков), в границах которого (которых) расположены здание, сооружение, объект незавершенного строительства	24:50:0300135:23
4.	Уникальный учетный номер кадастрового квартала, в границах которого расположены здание, сооружение, объект незавершенного строительства	24:50:0300130

1	2	3
5.	Адрес здания, сооружения, объекта незавершенного строительства	660043, Российская Федерация, Красноярский край, Красноярск г, Полярная ул, д 51, строен 1
5.1.	Сведения о местоположении здания, сооружения, объекта незавершенного строительства (при отсутствии адреса) в структурированном в соответствии с федеральной информационной адресной системой виде	—
5.2.	Дополнительные сведения о местоположении	—
6.	Иные сведения	—

3. Пояснения к сведениям об объекте недвижимости с кадастровым номером 24:50:0300130:54 :

1.	—

1. Сведения о характерных точках контура объекта недвижимости с кадастровым номером 24:50:0300130:75 :

Система координат МСК-167 (24) Зона № 4

Обозначение характерных точек границ	Содержатся в Едином государственном реестре недвижимости			Определены в ходе выполнения комплексных кадастровых работ			Метод определения координат	Формулы, примененные для расчета средней квадратической погрешности определения координат характерных точек (Mt), м, с подставленными в такие формулы значениями и итоговые (вычисленные) значения Mt, м
	координаты, м		Радиус, м	координаты, м		Радиус, м		
	X	Y	R	X	Y	R		
1	2	3	4	5	6	7	8	9
н187О	—	—	—	633 778,32	98 966,28	—	Метод спутниковых геодезических измерений (определений)	√(0,10^2 + 0,10^2)
н188О	—	—	—	633 772,33	98 966,61	—		
н189О	—	—	—	633 771,76	98 956,30	—		
н190О	—	—	—	633 777,75	98 955,97	—		
н187О	—	—	—	633 778,32	98 966,28	—		

2. Сведения о характеристиках объекта недвижимости с кадастровым номером 24:50:0300130:75 :

№ п/п	Наименование характеристики	Значение характеристики
1	2	3
1.	Вид объекта недвижимости	Здание

1	2	3
2.	Ранее присвоенный государственный учетный номер (инвентарный) здания, сооружения, объекта незавершенного строительства	—
3.	Кадастровый номер земельного участка (земельных участков), в границах которого (которых) расположены здание, сооружение, объект незавершенного строительства	24:50:0300130:23
4.	Уникальный учетный номер кадастрового квартала, в границах которого расположены здание, сооружение, объект незавершенного строительства	24:50:0300130
5.	Адрес здания, сооружения, объекта незавершенного строительства	660043, Российская Федерация, Красноярский край, Красноярск г, Заречная ул, д 74
5.1.	Сведения о местоположении здания, сооружения, объекта незавершенного строительства (при отсутствии адреса) в структурированном в соответствии с федеральной информационной адресной системой виде	—
5.2.	Дополнительные сведения о местоположении	—
6.	Иные сведения	—

3. Пояснения к сведениям об объекте недвижимости с кадастровым номером 24:50:0300130:75 :

1.	—

1. Сведения о характерных точках контура объекта недвижимости с кадастровым номером 24:50:0300130:45 :

Система координат МСК-167 (24) Зона № 4

Обозначение характерных точек границ	Содержатся в Едином государственном реестре недвижимости			Определены в ходе выполнения комплексных кадастровых работ			Метод определения координат	Формулы, примененные для расчета средней квадратической погрешности определения координат характерных точек (Mt), м, с подставленными в такие формулы значениями и итоговые (вычисленные) значения Mt, м
	координаты, м		Радиус, м	координаты, м		Радиус, м		
	X	Y	R	X	Y	R		
1	2	3	4	5	6	7	8	9
н152О	—	—	—	633 718,18	99 027,42	—	Метод спутниковых геодезических измерений (определений)	√(0,10^2 + 0,10^2)
н153О	—	—	—	633 708,16	99 027,92	—		
н154О	—	—	—	633 706,76	99 010,77	—		

1	2	3	4	5	6	7	8	9
н155О	—	—	—	633 717,25	99 010,32	—	Метод спутниковых геодезических измерений (определений)	√(0,10^2 + 0,10^2)
н156О	—	—	—	633 719,73	99 010,21	—		
н157О	—	—	—	633 720,16	99 015,56	—		
н158О	—	—	—	633 717,33	99 015,67	—		
н152О	—	—	—	633 718,18	99 027,42	—		

2. Сведения о характеристиках объекта недвижимости с кадастровым номером 24:50:0300130:45 :

№ п/п	Наименование характеристики	Значение характеристики
1	2	3
1.	Вид объекта недвижимости	Здание
2.	Ранее присвоенный государственный учетный номер (инвентарный) здания, сооружения, объекта незавершенного строительства	—
3.	Кадастровый номер земельного участка (земельных участков), в границах которого (которых) расположены здание, сооружение, объект незавершенного строительства	24:50:0300130:27
4.	Уникальный учетный номер кадастрового квартала, в границах которого расположены здание, сооружение, объект незавершенного строительства	24:50:0300130
5.	Адрес здания, сооружения, объекта незавершенного строительства	660043, Российская Федерация, Красноярский край, Красноярск г, Фурманова ул, д 71
5.1.	Сведения о местоположении здания, сооружения, объекта незавершенного строительства (при отсутствии адреса) в структурированном в соответствии с федеральной информационной адресной системой виде	—
5.2.	Дополнительные сведения о местоположении	—
6.	Иные сведения	—

3. Пояснения к сведениям об объекте недвижимости с кадастровым номером 24:50:0300130:45 :

1.	—

1. Сведения о характерных точках контура объекта недвижимости с кадастровым номером 24:50:0300130:43 :

Система координат МСК-167 (24) Зона № 4

Обозначение характерных точек границ	Содержатся в Едином государственном реестре недвижимости			Определены в ходе выполнения комплексных кадастровых работ			Метод определения координат	Формулы, примененные для расчета средней квадратической погрешности определения координат характерных точек (Mt), м, с подставленными в такие формулы значениями и итоговые (вычисленные) значения Mt, м
	координаты, м		Радиус, м	координаты, м		Радиус, м		
	X	Y	R	X	Y	R		
1	2	3	4	5	6	7	8	9
н144О	—	—	—	633 708,12	99 007,36	—	Метод спутниковых геодезических измерений (определений)	√(0,10^2 + 0,10^2)
н145О	—	—	—	633 708,38	99 010,02	—		
н146О	—	—	—	633 703,98	99 010,44	—		
н147О	—	—	—	633 703,72	99 007,79	—		
н144О	—	—	—	633 708,12	99 007,36	—		

2. Сведения о характеристиках объекта недвижимости с кадастровым номером 24:50:0300130:43 :

№ п/п	Наименование характеристики	Значение характеристики
1	2	3
1.	Вид объекта недвижимости	Здание
2.	Ранее присвоенный государственный учетный номер (инвентарный) здания, сооружения, объекта незавершенного строительства	—
3.	Кадастровый номер земельного участка (земельных участков), в границах которого (которых) расположены здание, сооружение, объект незавершенного строительства	24:50:0300130:27
4.	Уникальный учетный номер кадастрового квартала, в границах которого расположены здание, сооружение, объект незавершенного строительства	24:50:0300130

1	2	3
5.	Адрес здания, сооружения, объекта незавершенного строительства	—
5.1.	Сведения о местоположении здания, сооружения, объекта незавершенного строительства (при отсутствии адреса) в структурированном в соответствии с федеральной информационной адресной системой виде	—
5.2.	Дополнительные сведения о местоположении	—
6.	Иные сведения	—

3. Пояснения к сведениям об объекте недвижимости с кадастровым номером 24:50:0300130:43 :

1.	—

1. Сведения о характерных точках контура объекта недвижимости с кадастровым номером 24:50:0300130:92 :

Система координат МСК-167 (24) Зона № 4

Обозначение характерных точек границ	Содержатся в Едином государственном реестре недвижимости			Определены в ходе выполнения комплексных кадастровых работ			Метод определения координат	Формулы, примененные для расчета средней квадратической погрешности определения координат характерных точек (Mt), м, с подставленными в такие формулы значениями и итоговые (вычисленные) значения Mt, м
	координаты, м		Радиус, м	координаты, м		Радиус, м		
	X	Y	R	X	Y	R		
1	2	3	4	5	6	7	8	9
н207О	—	—	—	633 731,23	99 014,16	—	Метод спутниковых геодезических измерений (определений)	√(0,10^2 + 0,10^2)
н208О	—	—	—	633 731,67	99 026,54	—		
н209О	—	—	—	633 726,03	99 026,73	—		
н210О	—	—	—	633 725,99	99 025,64	—		
н211О	—	—	—	633 722,66	99 025,64	—		
н212О	—	—	—	633 722,26	99 020,19	—		
н213О	—	—	—	633 723,49	99 020,19	—		

1	2	3	4	5	6	7	8	9
н214О	—	—	—	633 723,21	99 014,44	—	Метод спутниковых геодезических измерений (определений)	√(0,10^2 + 0,10^2)
н207О	—	—	—	633 731,23	99 014,16	—		

2. Сведения о характеристиках объекта недвижимости с кадастровым номером 24:50:0300130:92 :

№ п/п	Наименование характеристики	Значение характеристики
1	2	3
1.	Вид объекта недвижимости	Здание
2.	Ранее присвоенный государственный учетный номер (инвентарный) здания, сооружения, объекта незавершенного строительства	—
3.	Кадастровый номер земельного участка (земельных участков), в границах которого (которых) расположены здание, сооружение, объект незавершенного строительства	24:50:0300130:269
4.	Уникальный учетный номер кадастрового квартала, в границах которого расположены здание, сооружение, объект незавершенного строительства	24:50:0300130
5.	Адрес здания, сооружения, объекта незавершенного строительства	—
5.1.	Сведения о местоположении здания, сооружения, объекта незавершенного строительства (при отсутствии адреса) в структурированном в соответствии с федеральной информационной адресной системой виде	—
5.2.	Дополнительные сведения о местоположении	—
6.	Иные сведения	—

3. Пояснения к сведениям об объекте недвижимости с кадастровым номером 24:50:0300130:92 :

1.	—

1. Сведения о характерных точках контура объекта недвижимости с кадастровым номером 24:50:0300130:93 :

Система координат МСК-167 (24) Зона № 4

Обозначение характерных точек границ	Содержатся в Едином государственном реестре недвижимости			Определены в ходе выполнения комплексных кадастровых работ			Метод определения координат	Формулы, примененные для расчета средней квадратической погрешности определения координат характерных точек (Mt), м, с подставленными в такие формулы значениями и итоговые (вычисленные) значения Mt, м
	координаты, м		Радиус, м	координаты, м		Радиус, м		
	X	Y	R	X	Y	R		
1	2	3	4	5	6	7	8	9
н215О	—	—	—	633 737,36	99 014,26	—	Метод спутниковых геодезических измерений (определений)	√(0,10^2 + 0,10^2)
н216О	—	—	—	633 737,76	99 026,72	—		
н217О	—	—	—	633 731,97	99 026,90	—		
н218О	—	—	—	633 731,57	99 014,44	—		
н215О	—	—	—	633 737,36	99 014,26	—		

2. Сведения о характеристиках объекта недвижимости с кадастровым номером 24:50:0300130:93 :

№ п/п	Наименование характеристики	Значение характеристики
1	2	3
1.	Вид объекта недвижимости	Здание
2.	Ранее присвоенный государственный учетный номер (инвентарный) здания, сооружения, объекта незавершенного строительства	—
3.	Кадастровый номер земельного участка (земельных участков), в границах которого (которых) расположены здание, сооружение, объект незавершенного строительства	24:50:0300130:270
4.	Уникальный учетный номер кадастрового квартала, в границах которого расположены здание, сооружение, объект незавершенного строительства	24:50:0300130

1	2	3
5.	Адрес здания, сооружения, объекта незавершенного строительства	—
5.1.	Сведения о местоположении здания, сооружения, объекта незавершенного строительства (при отсутствии адреса) в структурированном в соответствии с федеральной информационной адресной системой виде	—
5.2.	Дополнительные сведения о местоположении	—
6.	Иные сведения	—

3. Пояснения к сведениям об объекте недвижимости с кадастровым номером 24:50:0300130:93 :

1.	—

1. Сведения о характерных точках контура объекта недвижимости с кадастровым номером 24:50:0300130:76 :

Система координат МСК-167 (24) Зона № 4

Обозначение характерных точек границ	Содержатся в Едином государственном реестре недвижимости			Определены в ходе выполнения комплексных кадастровых работ			Метод определения координат	Формулы, примененные для расчета средней квадратической погрешности определения координат характерных точек (Mt), м, с подставленными в такие формулы значениями и итоговые (вычисленные) значения Mt, м
	координаты, м		Радиус, м	координаты, м		Радиус, м		
	X	Y	R	X	Y	R		
1	2	3	4	5	6	7	8	9
н191О	—	—	—	633 685,78	99 029,66	—	Метод спутниковых геодезических измерений (определений)	√(0,10^2 + 0,10^2)
н192О	—	—	—	633 679,81	99 030,02	—		
н193О	—	—	—	633 679,54	99 026,28	—		
н194О	—	—	—	633 677,96	99 026,37	—		
н195О	—	—	—	633 677,66	99 020,31	—		
н196О	—	—	—	633 679,91	99 020,33	—		
н197О	—	—	—	633 679,76	99 018,40	—		

1	2	3	4	5	6	7	8	9
н198О	—	—	—	633 685,09	99 018,09	—	Метод спутниковых геодезических измерений (определений)	√(0,10^2 + 0,10^2)
н191О	—	—	—	633 685,78	99 029,66	—		

2. Сведения о характеристиках объекта недвижимости с кадастровым номером 24:50:0300130:76 :

№ п/п	Наименование характеристики	Значение характеристики
1	2	3
1.	Вид объекта недвижимости	Здание
2.	Ранее присвоенный государственный учетный номер (инвентарный) здания, сооружения, объекта незавершенного строительства	—
3.	Кадастровый номер земельного участка (земельных участков), в границах которого (которых) расположены здание, сооружение, объект незавершенного строительства	24:50:0300130:13
4.	Уникальный учетный номер кадастрового квартала, в границах которого расположены здание, сооружение, объект незавершенного строительства	24:50:0300130
5.	Адрес здания, сооружения, объекта незавершенного строительства	660043, Российская Федерация, Красноярский край, Красноярск г, Фурманова ул, д 67а
5.1.	Сведения о местоположении здания, сооружения, объекта незавершенного строительства (при отсутствии адреса) в структурированном в соответствии с федеральной информационной адресной системой виде	—
5.2.	Дополнительные сведения о местоположении	—
6.	Иные сведения	—

3. Пояснения к сведениям об объекте недвижимости с кадастровым номером 24:50:0300130:76 :

1.	—

1. Сведения о характерных точках контура объекта недвижимости с кадастровым номером 24:50:0300130:77 :

Система координат МСК-167 (24) Зона № 4

Обозначение характерных точек границ	Содержатся в Едином государственном реестре недвижимости			Определены в ходе выполнения комплексных кадастровых работ			Метод определения координат	Формулы, примененные для расчета средней квадратической погрешности определения координат характерных точек (Mt), м, с подставленными в такие формулы значениями и итоговые (вычисленные) значения Mt, м
	координаты, м		Радиус, м	координаты, м		Радиус, м		
	X	Y	R	X	Y	R		
1	2	3	4	5	6	7	8	9
н199О	—	—	—	633 674,69	99 032,57	—	Метод спутниковых геодезических измерений (определений)	√(0,10^2 + 0,10^2)
н200О	—	—	—	633 670,99	99 032,97	—		
н201О	—	—	—	633 670,29	99 026,57	—		
н202О	—	—	—	633 674,03	99 026,35	—		
н199О	—	—	—	633 674,69	99 032,57	—		

2. Сведения о характеристиках объекта недвижимости с кадастровым номером 24:50:0300130:77 :

№ п/п	Наименование характеристики	Значение характеристики
1	2	3
1.	Вид объекта недвижимости	Здание
2.	Ранее присвоенный государственный учетный номер (инвентарный) здания, сооружения, объекта незавершенного строительства	—
3.	Кадастровый номер земельного участка (земельных участков), в границах которого (которых) расположены здание, сооружение, объект незавершенного строительства	24:50:0300130:13
4.	Уникальный учетный номер кадастрового квартала, в границах которого расположены здание, сооружение, объект незавершенного строительства	24:50:0300130

1	2	3
5.	Адрес здания, сооружения, объекта незавершенного строительства	—
5.1.	Сведения о местоположении здания, сооружения, объекта незавершенного строительства (при отсутствии адреса) в структурированном в соответствии с федеральной информационной адресной системой виде	—
5.2.	Дополнительные сведения о местоположении	—
6.	Иные сведения	—

3. Пояснения к сведениям об объекте недвижимости с кадастровым номером 24:50:0300130:77 :

1.	—

1. Сведения о характерных точках контура объекта недвижимости с кадастровым номером 24:50:0300130:78 :

Система координат МСК-167 (24) Зона № 4

Обозначение характерных точек границ	Содержатся в Едином государственном реестре недвижимости			Определены в ходе выполнения комплексных кадастровых работ			Метод определения координат	Формулы, примененные для расчета средней квадратической погрешности определения координат характерных точек (Mt), м, с подставленными в такие формулы значениями и итоговые (вычисленные) значения Mt, м
	координаты, м		Радиус, м	координаты, м		Радиус, м		
	X	Y	R	X	Y	R		
1	2	3	4	5	6	7	8	9
н203О	—	—	—	633 679,29	99 019,86	—	Метод спутниковых геодезических измерений (определений)	√(0,10^2 + 0,10^2)
н204О	—	—	—	633 677,43	99 020,01	—		
н205О	—	—	—	633 677,23	99 017,50	—		
н206О	—	—	—	633 679,09	99 017,35	—		
н203О	—	—	—	633 679,29	99 019,86	—		

2. Сведения о характеристиках объекта недвижимости с кадастровым номером 24:50:0300130:78 :

№ п/п	Наименование характеристики	Значение характеристики
1	2	3
1.	Вид объекта недвижимости	Здание

1	2	3
2.	Ранее присвоенный государственный учетный номер (инвентарный) здания, сооружения, объекта незавершенного строительства	—
3.	Кадастровый номер земельного участка (земельных участков), в границах которого (которых) расположены здание, сооружение, объект незавершенного строительства	24:50:0300130:13
4.	Уникальный учетный номер кадастрового квартала, в границах которого расположены здание, сооружение, объект незавершенного строительства	24:50:0300130
5.	Адрес здания, сооружения, объекта незавершенного строительства	—
5.1.	Сведения о местоположении здания, сооружения, объекта незавершенного строительства (при отсутствии адреса) в структурированном в соответствии с федеральной информационной адресной системой виде	—
5.2.	Дополнительные сведения о местоположении	—
6.	Иные сведения	—

3. Пояснения к сведениям об объекте недвижимости с кадастровым номером 24:50:0300130:78 :

1.	—

1. Сведения о характерных точках контура объекта недвижимости с кадастровым номером 24:50:0300130:44 :

Система координат МСК-167 (24) Зона № 4

Обозначение характерных точек границ	Содержатся в Едином государственном реестре недвижимости			Определены в ходе выполнения комплексных кадастровых работ			Метод определения координат	Формулы, примененные для расчета средней квадратической погрешности определения координат характерных точек (Mt), м, с подставленными в такие формулы значениями и итоговые (вычисленные) значения Mt, м
	координаты, м		Радиус, м	координаты, м		Радиус, м		
	X	Y	R	X	Y	R		
1	2	3	4	5	6	7	8	9
н148О	—	—	—	633 707,14	99 020,00	—	Метод спутниковых геодезических измерений (определений)	√(0,10^2 + 0,10^2)
н149О	—	—	—	633 707,62	99 028,08	—		
н150О	—	—	—	633 704,27	99 028,27	—		

1	2	3	4	5	6	7	8	9
н151О	—	—	—	633 703,80	99 020,20	—	Метод спутниковых геодезических измерений (определений)	√(0,10^2 + 0,10^2)
н148О	—	—	—	633 707,14	99 020,00	—		

2. Сведения о характеристиках объекта недвижимости с кадастровым номером 24:50:0300130:44 :

№ п/п	Наименование характеристики	Значение характеристики
1	2	3
1.	Вид объекта недвижимости	Здание
2.	Ранее присвоенный государственный учетный номер (инвентарный) здания, сооружения, объекта незавершенного строительства	—
3.	Кадастровый номер земельного участка (земельных участков), в границах которого (которых) расположены здание, сооружение, объект незавершенного строительства	24:50:0300130:27
4.	Уникальный учетный номер кадастрового квартала, в границах которого расположены здание, сооружение, объект незавершенного строительства	24:50:0300130
5.	Адрес здания, сооружения, объекта незавершенного строительства	—
5.1.	Сведения о местоположении здания, сооружения, объекта незавершенного строительства (при отсутствии адреса) в структурированном в соответствии с федеральной информационной адресной системой виде	—
5.2.	Дополнительные сведения о местоположении	—
6.	Иные сведения	—

3. Пояснения к сведениям об объекте недвижимости с кадастровым номером 24:50:0300130:44 :

1.	—

1. Сведения о характерных точках контура объекта недвижимости с кадастровым номером 24:50:0300130:36 :

Система координат МСК-167 (24) Зона № 4

Обозначение характерных точек границ	Содержатся в Едином государственном реестре недвижимости			Определены в ходе выполнения комплексных кадастровых работ			Метод определения координат	Формулы, примененные для расчета средней квадратической погрешности определения координат характерных точек (Mt), м, с подставленными в такие формулы значениями и итоговые (вычисленные) значения Mt, м
	координаты, м		Радиус, м	координаты, м		Радиус, м		
	X	Y	R	X	Y	R		
1	2	3	4	5	6	7	8	9
н140О	—	—	—	633 670,60	99 033,16	—	Метод спутниковых геодезических измерений (определений)	√(0,10^2 + 0,10^2)
н141О	—	—	—	633 666,83	99 033,44	—		
н142О	—	—	—	633 666,22	99 025,41	—		
н143О	—	—	—	633 669,99	99 025,13	—		
н140О	—	—	—	633 670,60	99 033,16	—		

2. Сведения о характеристиках объекта недвижимости с кадастровым номером 24:50:0300130:36 :

№ п/п	Наименование характеристики	Значение характеристики
1	2	3
1.	Вид объекта недвижимости	Здание
2.	Ранее присвоенный государственный учетный номер (инвентарный) здания, сооружения, объекта незавершенного строительства	—
3.	Кадастровый номер земельного участка (земельных участков), в границах которого (которых) расположены здание, сооружение, объект незавершенного строительства	24:50:0300130:100
4.	Уникальный учетный номер кадастрового квартала, в границах которого расположены здание, сооружение, объект незавершенного строительства	24:50:0300130

1	2	3
5.	Адрес здания, сооружения, объекта незавершенного строительства	—
5.1.	Сведения о местоположении здания, сооружения, объекта незавершенного строительства (при отсутствии адреса) в структурированном в соответствии с федеральной информационной адресной системой виде	—
5.2.	Дополнительные сведения о местоположении	—
6.	Иные сведения	—

3. Пояснения к сведениям об объекте недвижимости с кадастровым номером 24:50:0300130:36 :

1.	—

1. Сведения о характерных точках контура объекта недвижимости с кадастровым номером 24:50:0300130:56 :

Система координат МСК-167 (24) Зона № 4

Обозначение характерных точек границ	Содержатся в Едином государственном реестре недвижимости			Определены в ходе выполнения комплексных кадастровых работ			Метод определения координат	Формулы, примененные для расчета средней квадратической погрешности определения координат характерных точек (Mt), м, с подставленными в такие формулы значениями и итоговые (вычисленные) значения Mt, м
	координаты, м		Радиус, м	координаты, м		Радиус, м		
	X	Y	R	X	Y	R		
1	2	3	4	5	6	7	8	9
н163О	—	—	—	633 666,58	98 999,76	—	Метод спутниковых геодезических измерений (определений)	√(0,10^2 + 0,10^2)
н164О	—	—	—	633 667,54	99 010,64	—		
н165О	—	—	—	633 665,17	99 010,85	—		
н166О	—	—	—	633 665,67	99 016,49	—		
н167О	—	—	—	633 658,85	99 017,10	—		
н168О	—	—	—	633 658,12	99 008,99	—		
н169О	—	—	—	633 656,42	99 009,14	—		

1	2	3	4	5	6	7	8	9
н170О	—	—	—	633 655,68	99 000,72	—	Метод спутниковых геодезических измерений (определений)	√(0,10^2 + 0,10^2)
н163О	—	—	—	633 666,58	98 999,76	—		

2. Сведения о характеристиках объекта недвижимости с кадастровым номером 24:50:0300130:56 :

№ п/п	Наименование характеристики	Значение характеристики
1	2	3
1.	Вид объекта недвижимости	Здание
2.	Ранее присвоенный государственный учетный номер (инвентарный) здания, сооружения, объекта незавершенного строительства	—
3.	Кадастровый номер земельного участка (земельных участков), в границах которого (которых) расположены здание, сооружение, объект незавершенного строительства	24:50:0300130:100
4.	Уникальный учетный номер кадастрового квартала, в границах которого расположены здание, сооружение, объект незавершенного строительства	24:50:0300130
5.	Адрес здания, сооружения, объекта незавершенного строительства	660043, Российская Федерация, Красноярский край, Красноярск г, Фурманова ул, д 65, строен 1
5.1.	Сведения о местоположении здания, сооружения, объекта незавершенного строительства (при отсутствии адреса) в структурированном в соответствии с федеральной информационной адресной системой виде	—
5.2.	Дополнительные сведения о местоположении	—
6.	Иные сведения	—

3. Пояснения к сведениям об объекте недвижимости с кадастровым номером 24:50:0300130:56 :

1.	—

1. Сведения о характерных точках контура объекта недвижимости с кадастровым номером 24:50:0300130:72 :

Система координат МСК-167 (24) Зона № 4

Обозначение характерных точек границ	Содержатся в Едином государственном реестре недвижимости			Определены в ходе выполнения комплексных кадастровых работ			Метод определения координат	Формулы, примененные для расчета средней квадратической погрешности определения координат характерных точек (Mt), м, с подставленными в такие формулы значениями и итоговые (вычисленные) значения Mt, м
	координаты, м		Радиус, м	координаты, м		Радиус, м		
	X	Y	R	X	Y	R		
1	2	3	4	5	6	7	8	9
н183О	—	—	—	633 680,56	98 994,52	—	Метод спутниковых геодезических измерений (определений)	√(0,10^2 + 0,10^2)
н184О	—	—	—	633 673,87	98 995,27	—		
н185О	—	—	—	633 673,07	98 988,09	—		
н186О	—	—	—	633 679,76	98 987,35	—		
н183О	—	—	—	633 680,56	98 994,52	—		

2. Сведения о характеристиках объекта недвижимости с кадастровым номером 24:50:0300130:72 :

№ п/п	Наименование характеристики	Значение характеристики
1	2	3
1.	Вид объекта недвижимости	Здание
2.	Ранее присвоенный государственный учетный номер (инвентарный) здания, сооружения, объекта незавершенного строительства	—
3.	Кадастровый номер земельного участка (земельных участков), в границах которого (которых) расположены здание, сооружение, объект незавершенного строительства	—
4.	Уникальный учетный номер кадастрового квартала, в границах которого расположены здание, сооружение, объект незавершенного строительства	24:50:0300130

1	2	3
5.	Адрес здания, сооружения, объекта незавершенного строительства	660043, Российская Федерация, Красноярский край, Красноярск г, Заречная ул, д 64А
5.1.	Сведения о местоположении здания, сооружения, объекта незавершенного строительства (при отсутствии адреса) в структурированном в соответствии с федеральной информационной адресной системой виде	—
5.2.	Дополнительные сведения о местоположении	—
6.	Иные сведения	—

3. Пояснения к сведениям об объекте недвижимости с кадастровым номером 24:50:0300130:72 :

1.	—

1. Сведения о характерных точках контура объекта недвижимости с кадастровым номером 24:50:0300130:104 :

Система координат МСК-167 (24) Зона № 4

Обозначение характерных точек границ	Содержатся в Едином государственном реестре недвижимости			Определены в ходе выполнения комплексных кадастровых работ			Метод определения координат	Формулы, примененные для расчета средней квадратической погрешности определения координат характерных точек (Mt), м, с подставленными в такие формулы значениями и итоговые (вычисленные) значения Mt, м
	координаты, м		Радиус, м	координаты, м		Радиус, м		
	X	Y	R	X	Y	R		
1	2	3	4	5	6	7	8	9
н227О	—	—	—	633 761,24	99 025,31	—	Метод спутниковых геодезических измерений (определений)	√(0,10^2 + 0,10^2)
н228О	—	—	—	633 752,34	99 025,66	—		
н229О	—	—	—	633 751,40	99 001,87	—		
н230О	—	—	—	633 760,30	99 001,52	—		
н227О	—	—	—	633 761,24	99 025,31	—		

2. Сведения о характеристиках объекта недвижимости с кадастровым номером 24:50:0300130:104 :

№ п/п	Наименование характеристики	Значение характеристики
1	2	3
1.	Вид объекта недвижимости	Здание

1	2	3
2.	Ранее присвоенный государственный учетный номер (инвентарный) здания, сооружения, объекта незавершенного строительства	—
3.	Кадастровый номер земельного участка (земельных участков), в границах которого (которых) расположены здание, сооружение, объект незавершенного строительства	24:50:0300130:15
4.	Уникальный учетный номер кадастрового квартала, в границах которого расположены здание, сооружение, объект незавершенного строительства	24:50:0300130
5.	Адрес здания, сооружения, объекта незавершенного строительства	660043, Российская Федерация, Красноярский край, Красноярск г, Фурманова ул, д 75
5.1.	Сведения о местоположении здания, сооружения, объекта незавершенного строительства (при отсутствии адреса) в структурированном в соответствии с федеральной информационной адресной системой виде	—
5.2.	Дополнительные сведения о местоположении	—
6.	Иные сведения	—

3. Пояснения к сведениям об объекте недвижимости с кадастровым номером 24:50:0300130:104 :

1.	—

1. Сведения о характерных точках контура объекта недвижимости с кадастровым номером 24:50:0300130:57 :

Система координат МСК-167 (24) Зона № 4

Обозначение характерных точек границ	Содержатся в Едином государственном реестре недвижимости			Определены в ходе выполнения комплексных кадастровых работ			Метод определения координат	Формулы, примененные для расчета средней квадратической погрешности определения координат характерных точек (Mt), м, с подставленными в такие формулы значениями и итоговые (вычисленные) значения Mt, м
	координаты, м		Радиус, м	координаты, м		Радиус, м		
	X	Y	R	X	Y	R		
1	2	3	4	5	6	7	8	9
н171О	—	—	—	633 780,41	98 997,41	—	Метод спутниковых геодезических измерений (определений)	√(0,10^2 + 0,10^2)
н172О	—	—	—	633 780,86	99 002,43	—		
н173О	—	—	—	633 773,52	99 003,08	—		

1	2	3	4	5	6	7	8	9
н174О	—	—	—	633 773,07	98 998,06	—	Метод спутниковых геодезических измерений (определений)	√(0,10^2 + 0,10^2)
н171О	—	—	—	633 780,41	98 997,41	—		

2. Сведения о характеристиках объекта недвижимости с кадастровым номером 24:50:0300130:57 :

№ п/п	Наименование характеристики	Значение характеристики
1	2	3
1.	Вид объекта недвижимости	Здание
2.	Ранее присвоенный государственный учетный номер (инвентарный) здания, сооружения, объекта незавершенного строительства	—
3.	Кадастровый номер земельного участка (земельных участков), в границах которого (которых) расположены здание, сооружение, объект незавершенного строительства	24:50:0300135:23
4.	Уникальный учетный номер кадастрового квартала, в границах которого расположены здание, сооружение, объект незавершенного строительства	24:50:0300130
5.	Адрес здания, сооружения, объекта незавершенного строительства	—
5.1.	Сведения о местоположении здания, сооружения, объекта незавершенного строительства (при отсутствии адреса) в структурированном в соответствии с федеральной информационной адресной системой виде	—
5.2.	Дополнительные сведения о местоположении	—
6.	Иные сведения	—

3. Пояснения к сведениям об объекте недвижимости с кадастровым номером 24:50:0300130:57 :

1.	—

1. Сведения о характерных точках контура объекта недвижимости с кадастровым номером 24:50:0300129:98 :

Система координат МСК-167 (24) Зона № 4

Обозначение характерных точек границ	Содержатся в Едином государственном реестре недвижимости			Определены в ходе выполнения комплексных кадастровых работ			Метод определения координат	Формулы, примененные для расчета средней квадратической погрешности определения координат характерных точек (Mt), м, с подставленными в такие формулы значениями и итоговые (вычисленные) значения Mt, м
	координаты, м		Радиус, м	координаты, м		Радиус, м		
	X	Y	R	X	Y	R		
1	2	3	4	5	6	7	8	9
н126О	—	—	—	633 629,20	99 035,45	—	Метод спутниковых геодезических измерений (определений)	√(m0^2 + m1^2) = √(0,10^2 + 0,10^2)
н127О	—	—	—	633 626,30	99 035,62	—		
н128О	—	—	—	633 626,00	99 030,43	—		
н129О	—	—	—	633 628,90	99 030,26	—		
н126О	—	—	—	633 629,20	99 035,45	—		

2. Сведения о характеристиках объекта недвижимости с кадастровым номером 24:50:0300129:98 :

№ п/п	Наименование характеристики	Значение характеристики
1	2	3
1.	Вид объекта недвижимости	Здание
2.	Ранее присвоенный государственный учетный номер (инвентарный) здания, сооружения, объекта незавершенного строительства	—
3.	Кадастровый номер земельного участка (земельных участков), в границах которого (которых) расположены здание, сооружение, объект незавершенного строительства	24:50:0300130:12
4.	Уникальный учетный номер кадастрового квартала, в границах которого расположены здание, сооружение, объект незавершенного строительства	24:50:0300130

1	2	3
5.	Адрес здания, сооружения, объекта незавершенного строительства	—
5.1.	Сведения о местоположении здания, сооружения, объекта незавершенного строительства (при отсутствии адреса) в структурированном в соответствии с федеральной информационной адресной системой виде	—
5.2.	Дополнительные сведения о местоположении	—
6.	Иные сведения	—

3. Пояснения к сведениям об объекте недвижимости с кадастровым номером 24:50:0300129:98 :

1.	—

1. Сведения о характерных точках контура объекта недвижимости с кадастровым номером 24:50:0000000:7020 :

Система координат МСК-167 (24) Зона № 4

Обозначение характерных точек границ	Содержатся в Едином государственном реестре недвижимости			Определены в ходе выполнения комплексных кадастровых работ			Метод определения координат	Формулы, примененные для расчета средней квадратической погрешности определения координат характерных точек (Mt), м, с подставленными в такие формулы значениями и итоговые (вычисленные) значения Mt, м
	координаты, м		Радиус, м	координаты, м		Радиус, м		
	X	Y	R	X	Y	R		
1	2	3	4	5	6	7	8	9
н122О	—	—	—	633 781,76	99 016,21	—	Метод спутниковых геодезических измерений (определений)	√(m0^2 + m1^2) = √(0,10^2 + 0,10^2)
н123О	—	—	—	633 782,27	99 024,14	—		
н124О	—	—	—	633 772,26	99 024,79	—		
н125О	—	—	—	633 771,75	99 016,86	—		
н122О	—	—	—	633 781,76	99 016,21	—		

2. Сведения о характеристиках объекта недвижимости с кадастровым номером 24:50:0000000:7020 :

№ п/п	Наименование характеристики	Значение характеристики
1	2	3
1.	Вид объекта недвижимости	Здание

1	2	3
2.	Ранее присвоенный государственный учетный номер (инвентарный) здания, сооружения, объекта незавершенного строительства	—
3.	Кадастровый номер земельного участка (земельных участков), в границах которого (которых) расположены здание, сооружение, объект незавершенного строительства	24:50:0300130:16
4.	Уникальный учетный номер кадастрового квартала, в границах которого расположены здание, сооружение, объект незавершенного строительства	24:50:0300130
5.	Адрес здания, сооружения, объекта незавершенного строительства	660043, Российская Федерация, Красноярский край, Красноярск г, Фурманова ул, д 77
5.1.	Сведения о местоположении здания, сооружения, объекта незавершенного строительства (при отсутствии адреса) в структурированном в соответствии с федеральной информационной адресной системой виде	—
5.2.	Дополнительные сведения о местоположении	—
6.	Иные сведения	—
3. Пояснения к сведениям об объекте недвижимости с кадастровым номером 24:50:0000000:7020 :		
1.	—	

Сведения о зданиях, сооружениях, объектах незавершенного строительства, необходимые для исправления реестровых ошибок в сведениях об описании их местоположения

1. Сведения о характерных точках контура _____

вид объекта недвижимости (здание, сооружение, объект незавершенного строительства)

с кадастровым номером _____:

Система координат _____ Зона № _____

Обозначение характерных точек границ	Содержатся в Едином государственном реестре недвижимости			Определены в ходе выполнения комплексных кадастровых работ			Метод определения координат	Формулы, примененные для расчета средней квадратической погрешности определения координат характерных точек (Mt), м, с подставленными в такие формулы значениями и итоговые (вычисленные) значения Mt, м
	координаты, м		Радиус, м	координаты, м		Радиус, м		
	X	Y	R	X	Y	R		
1	2	3	4	5	6	7	8	9

2. Иные сведения об объекте недвижимости с кадастровым номером _____:

1.	

3. Пояснения к сведениям об объекте недвижимости с кадастровым номером _____:

1.	

Схема границ земельных участков

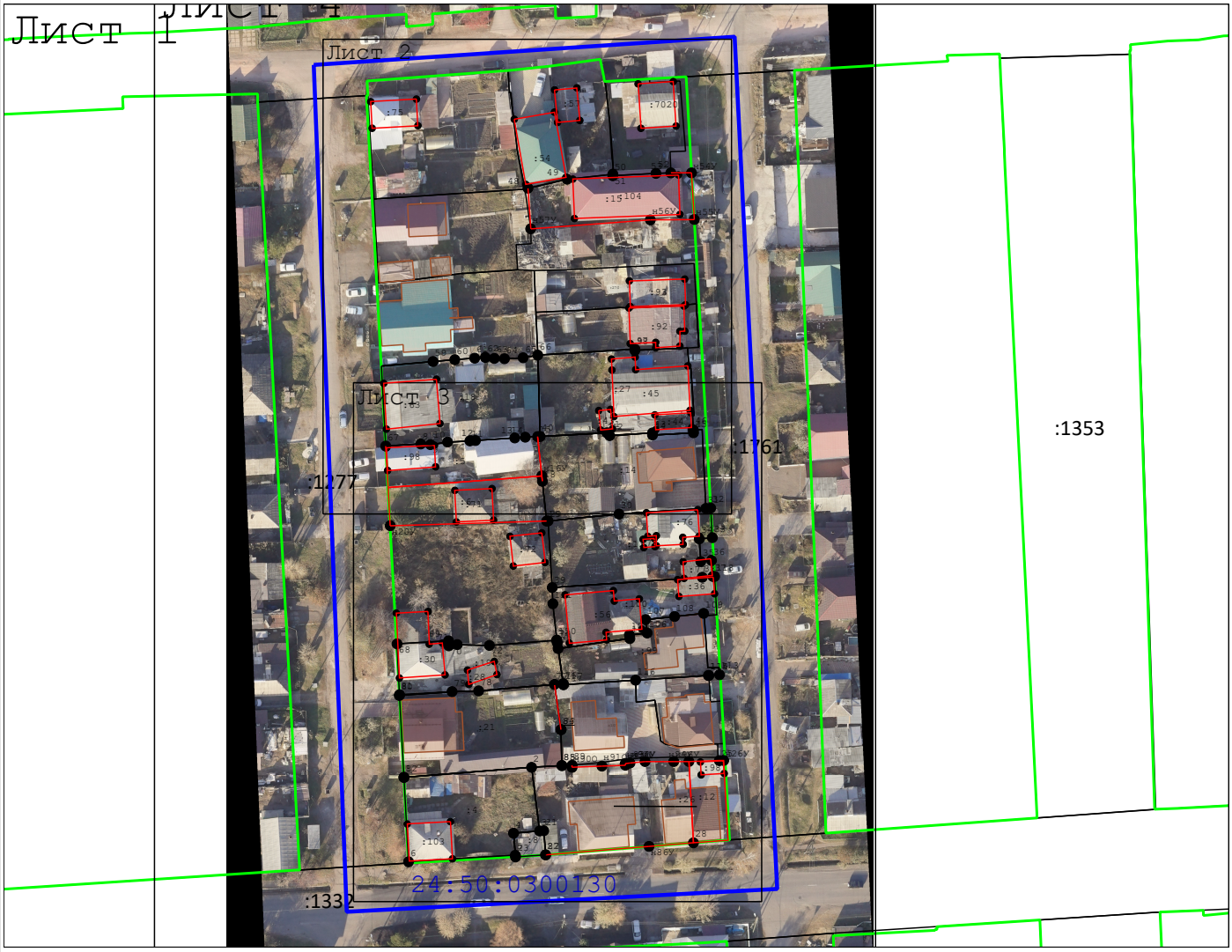

Масштаб 1:1 500

Условные обозначения:

- Существующая часть границы, имеющиеся в ЕГРН сведения о которой достаточны для определения ее местоположения

- Вновь образованная часть границы, сведения о которой достаточны для определения ее местоположения

- Характерная точка границы, сведения о которой позволяют однозначно опредилить ее положение на местности

24:50:0100136 - номер кадастрового квартала

:213 - кадастровый номер объекта недвижимости

- Граница кадастрового квартала

н1461У - Обозначение новой характерной точки границ объекта недвижимости

1 - Обозначение прекращающей существование характерной точки границ земельного участка"

- Граница красных линий

- Граница "Самозахвата"

Схема границ земельных участков

Масштаб 1:500

Условные обозначения:

условные обозначения представлены на листе № 1

Схема границ земельных участков

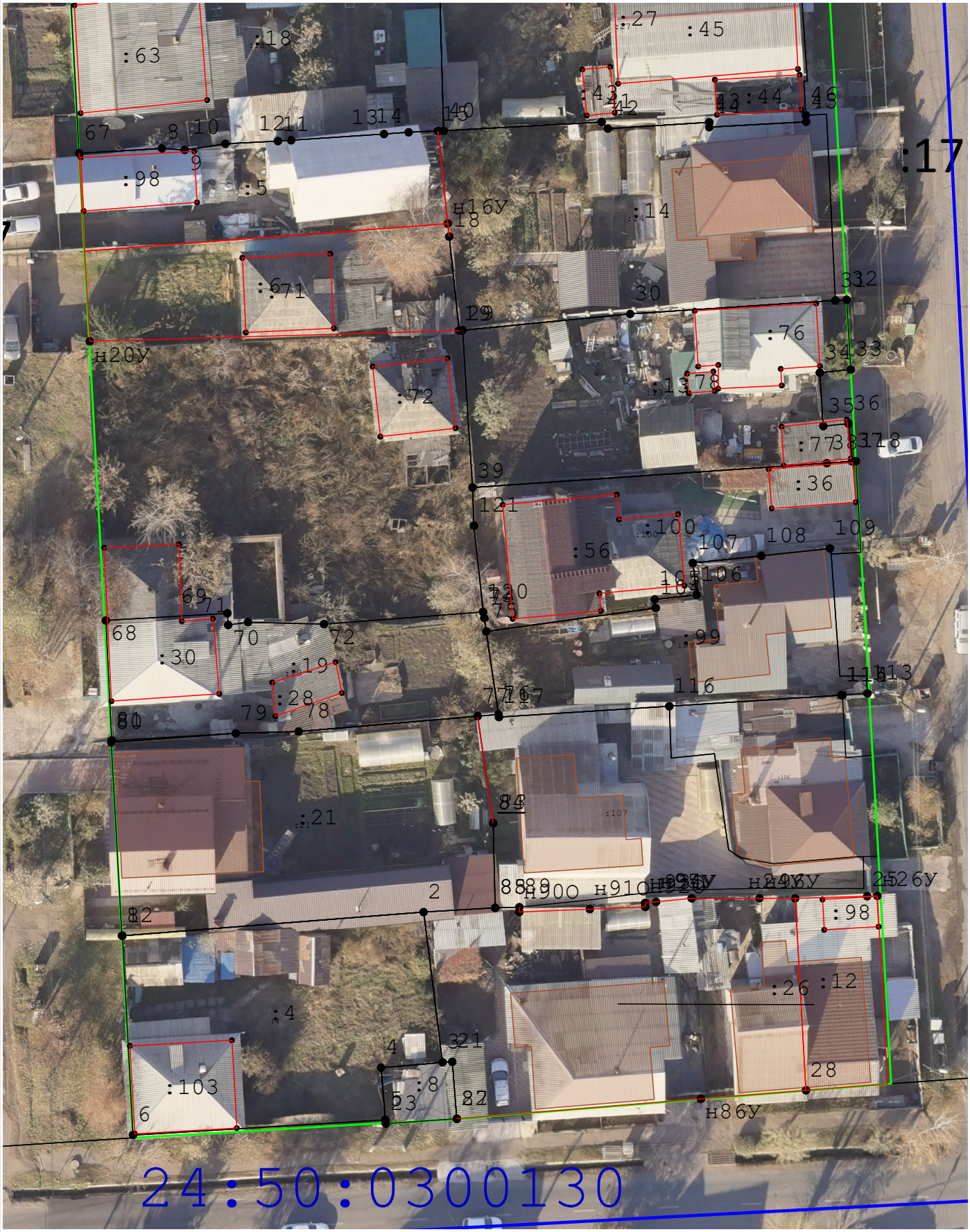

Масштаб 1:500

Схема границ земельных участков

Масштаб 1:100

Схема геодезических построений

Условные обозначения:

- Существующая часть границы, имеющиеся в ЕГРН сведения о которой достаточны для определения ее местоположения
- Вновь образованная часть границы, сведения о которой достаточны для определения ее местоположения
- Характерная точка границы, сведения о которой позволяют однозначно опредилить ее положение на местности
- Пункт государственной геодезической сети
- Направления геодезических построений при определении координат характерных точек границ земельного участка