КРАСНОЯРСКИЙ ГОРОДСКОЙ СОВЕТ ДЕПУТАТОВ

РЕШЕНИЕ

от 16.12.2025 № 12-162

О внесении изменений в решение Красноярского городского Совета депутатов от 07.07.2015 № В-122 «О Правилах землепользования и застройки городского округа город Красноярск Красноярского края и о признании утратившими силу отдельных решений Красноярского городского Совета депутатов»

На основании поступившего коллективного обращения членов садоводческого некоммерческого товарищества «Гремячий ключ», в целях рационального и эффективного использования земельных участков на территории города Красноярска, реализации прав и законных интересов физических и юридических лиц, руководствуясь статьей 33 Градостроительного кодекса Российской Федерации, статьей 28, пунктом 2 статьи 59 Устава города Красноярска, Красноярский городской Совет депутатов РЕШИЛ:

1. Внести в Правила землепользования и застройки городского округа город Красноярск Красноярского края, утвержденные решением Красноярского городского Совета депутатов от 07.07.2015 № В-122 «О Правилах землепользования и застройки городского округа город Красноярск Красноярского края и о признании утратившими силу отдельных решений Красноярского городского Совета депутатов» (далее – Правила землепользования и застройки городского округа город Красноярск Красноярского края), следующие изменения:

1.1. Приложение № 1 «Карта градостроительного зонирования территории городского округа город Красноярск Красноярского края» к Правилам землепользования и застройки городского округа город Красноярск Красноярского края изложить в редакции согласно приложению № 1 к настоящему решению.

1.2. Приложение № 2 «Карта территорий, в границах которых предусматривается осуществление комплексного развития территории» к карте

градостроительного зонирования территории городского округа город Красноярск Красноярского края изложить в редакции согласно приложению № 2 к настоящему решению.

1.3. Приложение № 4 «Графическое описание местоположения границ территориальной зоны «Зоны застройки индивидуальными жилыми домами (Ж-1)» к Правилам землепользования и застройки городского округа город Красноярск Красноярского края изложить в редакции согласно приложению № 3 к настоящему решению.

1.4. Приложение № 9 «Графическое описание местоположения границ территориальной зоны «Зоны смешанной общественно-деловой и многоэтажной жилой застройки высокой плотности (СОДЖ-2-1)» к Правилам землепользования и застройки городского округа город Красноярск Красноярского края изложить в редакции согласно приложению № 4 к настоящему решению.

2. Настоящее решение вступает в силу со дня, следующего за днем его официального опубликования в сетевом издании «Официальный интернет-портал правовой информации города Красноярска» (PRAVO-ADMKRSK.RU).

3. Контроль за исполнением настоящего решения возложить на постоянную комиссию по градостроительству и дорожно-транспортной инфраструктуре.

Председатель Красноярского городского Совета депутатов	Временно исполняющий полномочия Главы города Красноярска
Н.В. Фирюлина	Р.В. Одинцов

Правила землепользования и застройки городского округа город Красноярск Красноярского края

Карта градостроительного зонирования территории городского округа город Красноярск Красноярского края

М 1:10 000

Приложение № 1 к решению Красноярского городского Совета депутатов от 16.12.2025 № 12-162
«Приложение №1
к Правилам землепользования и застройки городского округа город Красноярск Красноярского края, утвержденным решением Красноярского городского Совета депутатов от 07.07.2015 № В-122»

Условные обозначения

Границы единиц административно-территориального деления Российской Федерации

Границы городского округа, существующие

Границы населенного пункта, существующие

Поверхностные водные объекты

Поверхностные водные объекты

Поверхностные водные объекты

Территориальные зоны

ЖИЛЫЕ ЗОНЫ (Ж)

Зоны застройки индивидуальными жилыми домами (Ж-1)

Зоны блокированной жилой застройки (Ж-2)

Зоны застройки малоэтажными многоквартирными домами (Ж-3)

ЗОНЫ СМЕШАННОЙ, ОБЩЕСТВЕННО-ДЕЛОВОЙ И ЖИЛОЙ ЗАСТРОЙКИ (СОДЖ)

Зоны смешанной общественно-деловой и среднеэтажной жилой застройки (СОДЖ-1)

Зоны смешанной общественно-деловой и многоэтажной жилой застройки (СОДЖ-2)

Зоны смешанной общественно-деловой и многоэтажной жилой застройки высокой плотности (СОДЖ-2-1)

Зоны смешанной общественно-деловой и жилой застройки ограниченной этажности (СОДЖ-3)

ОБЩЕСТВЕННО-ДЕЛОВЫЕ ЗОНЫ (О)

Зоны делового, общественного и коммерческого назначения, объектов культуры (О-1)

Зоны специализированной общественной застройки (О-2)

Зоны многофункциональной общественно-деловой застройки (О-3)

Зоны осуществления деятельности по комплексному развитию территории в целях освоения и формирования технопарков, индустриальных кластеров (О-3-1)

ЗОНЫ РАЗМЕЩЕНИЯ ПРОИЗВОДСТВЕННО-КОММУНАЛЬНЫХ ОБЪЕКТОВ (П)

Производственные зоны предприятий I – II классов опасности (П-1)

Производственные зоны предприятий III класса опасности (П-2)

Коммунально-складские зоны (П-3)

Складские многофункциональные зоны (П-4)

ЗОНЫ ОБЪЕКТОВ ИНЖЕНЕРНОЙ И ТРАНСПОРТНОЙ ИНФРАСТРУКТУРЫ (И-Тр)

Зоны транспорта (Т)

Транспортные многофункциональные зоны (ТМФ)

Зоны инженерных объектов (И)

ЗОНЫ СЕЛЬСКОХОЗЯЙСТВЕННОГО ИСПОЛЬЗОВАНИЯ (СХ)

Зоны сельскохозяйственного использования (СХ-1)

Зоны ведения садоводства и огородничества (СХ-2)

ЗОНЫ РЕКРЕАЦИОННОГО НАЗНАЧЕНИЯ (Р)

Зоны рекреационные лесопарковые (Р-1)

Зоны городской рекреации (Р-2)

Зоны объектов оздоровительного назначения и туризма (Р-3)

Зоны объектов физической культуры и спорта (Р-4)

Многофункциональная спортивная зона (Р-5)

Зона парка, включающая объект спорта "Гольф-Комплекс" (Р-6)

Зона парка-музея освоения Севера (Р-7)

Зоны рекреационно-оздоровительного назначения (Р-8)

ЗОНЫ СПЕЦИАЛЬНОГО НАЗНАЧЕНИЯ (СП)

Зоны кладбищ (СП-1)

Зоны объектов хранения отходов производства и потребления (СП-2)

Зоны режимных объектов (СП-3)

Зоны озелененных территорий специального назначения (СП-4)

Зоны санитарно-защитного озеленения (СП-5)

Зоны городских лесов (ГП)

Земли по категориям

Земли лесного фонда

Земли сельскохозяйственного назначения

Земли особо охраняемых территорий и объектов

Улично-дорожная сеть населенного пункта

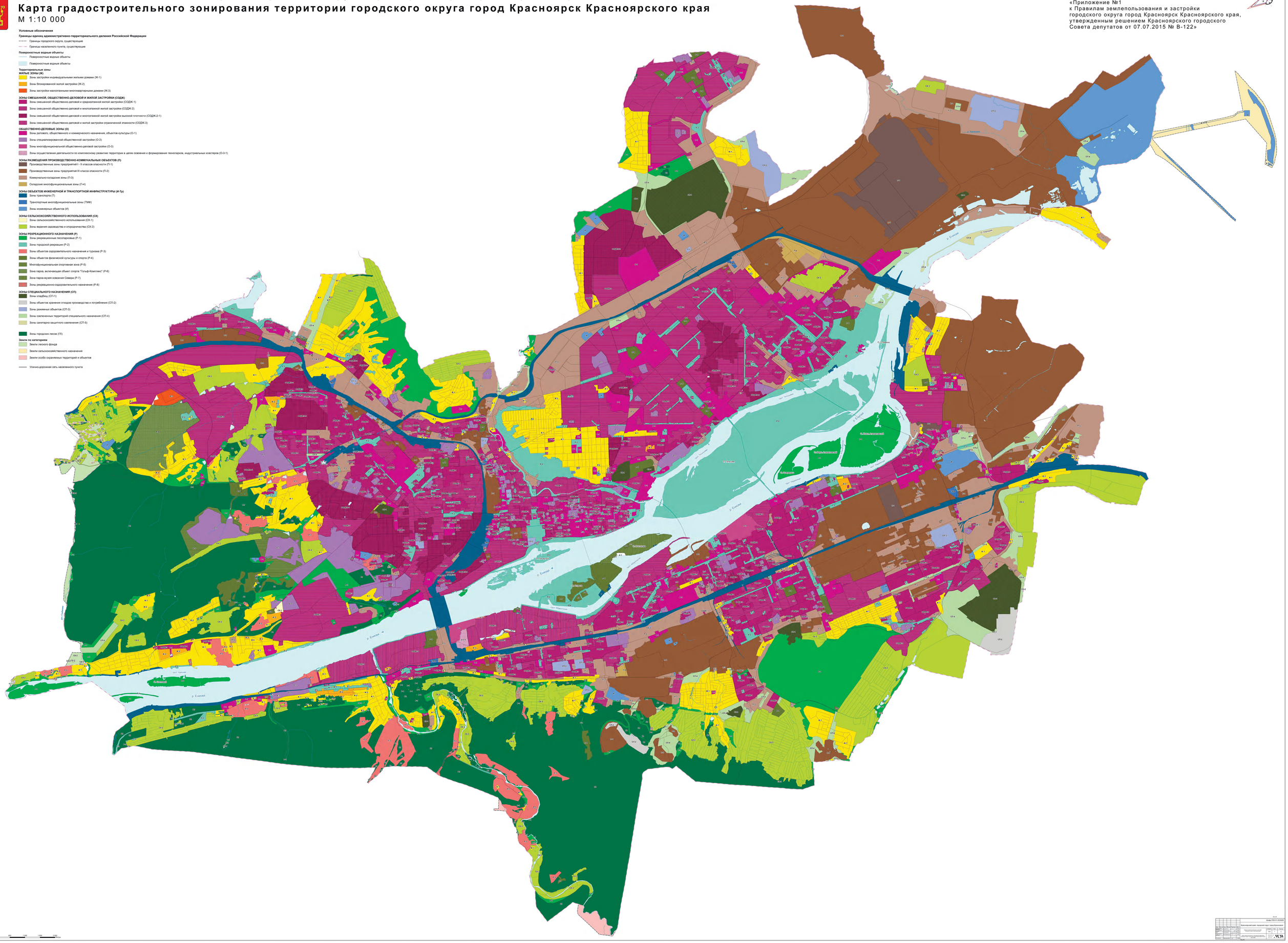

0 200 400 800 1 200 1 600 2 000 метры

							Лист №
							Шифр 7522-21-ПЗЗ/ПЗ
Изм.	Кол.уч.	Лист	N док.	Подп.	Дата		Красноярский край, городской округ город Красноярск
ГИП	Ефимов					Правила землепользования и застройки городского округа город Красноярск Красноярского края	Стадия Лист Листов
Нач.отд.	Ефимов						ПЗЗ 1
Нач.отд.	Ефимов					Карта градостроительного зонирования территории городского округа	ООО «ЛЕНСПЕЦПРОЕКТРЕСТАВРАЦИЯ»
Гл.спец.	Ефимов						
Гл.спец.	Ефимов						

Приложение № 2 к решению Красноярского городского Совета
депутатов от 16.12.2025 № 12-162
«Приложение № 2
к карте градостроительного зонирования территории
городского округа город Красноярск Красноярского края»

Правила землепользования и застройки городского округа город Красноярск Красноярского края

Карта территорий, в границах которых предусматривается осуществление комплексного развития территории

М 1:10 000

Условные обозначения

Границы единиц административно-территориального деления Российской Федерации

Границы городского округа

Границы населенного пункта

Поверхностные водные объекты

Поверхностные водные объекты

Поверхностные водные объекты

Территории, в границах которых предусматривается комплексное развитие территории по инициативе правообладателей земельных участков и (или) расположенных на них объектов недвижимости

Улично-дорожная сеть населенного пункта

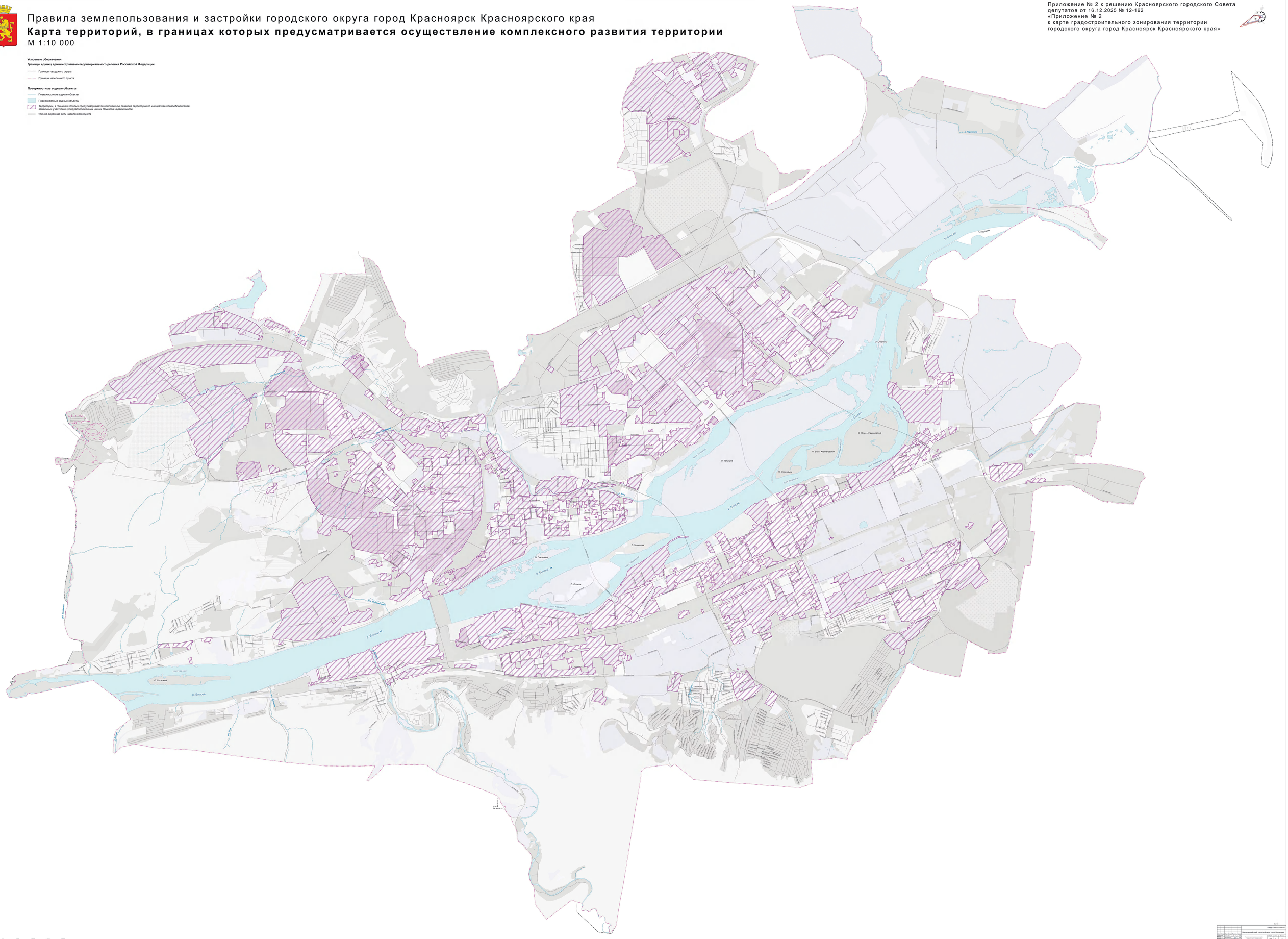
р. Енисей
о. Сосновый
о. Отдыха
о. Молокова
о. Поварный
о. Татьяна
о. Осиновый
о. Нижн. Атамановский
о. Верх. Атамановский
о. Отпрямы
о. Ольховый
р. Кача
р. Базаиха
р. Есаулка
р. Черемушка
р. Ирбейка
р. Ирбей
р. Кобячий
р. Кобячий
р. Ирбейка
р. Ирбейка
р. Ирбейка

Приложение № 3 к решению
Красноярского городского Совета
депутатов от 16.12.2025 № 12-162

Приложение № 4 к Правилам
землепользования и застройки
городского округа город Красноярск
Красноярского края, утвержденным
решением Красноярского городского
Совета депутатов от 07.07.2015 № В-122

ГРАФИЧЕСКОЕ ОПИСАНИЕ
местоположения границ территориальной зоны
Зоны застройки индивидуальными жилыми домами (Ж-1)

(наименование объекта, местоположение границ которого описано (далее - объект)

Раздел 1

Сведения об объекте		
№ п/п	Характеристики объекта	Описание характеристик
1	2	3
1	Местоположение объекта	Красноярский край, Красноярск г
2	Площадь объекта ± величина погрешности определения площади (Р ± ΔР), м²	25397786 ± 1764
3	Иные характеристики объекта	-

Раздел 2

Сведения о местоположении границ объекта					
1. Система координат МСК-167, зона 4					
2. Сведения о характерных точках границ объекта					
Обозначение характерных точек границ	Координаты, м		Метод определения координат характерной точки	Средняя квадратическая погрешность положения характерной точки (Mt), м	Описание обозначения точки на местности (при наличии)
	X	У			
1	2	3	4	5	6
1	623149.77	97550.36	Картометрический метод	0.1	-
2	623150.02	97547.51	Картометрический метод	0.1	-
3	623150.48	97542.10	Картометрический метод	0.1	-
4	623144.48	97539.70	Картометрический метод	0.1	-
5	623139.10	97537.54	Картометрический метод	0.1	-
6	623107.76	97525.00	Картометрический метод	0.1	-
7	623068.83	97496.11	Картометрический метод	0.1	-

Сведения о местоположении границ объекта					
1. Система координат МСК-167, зона 4					
2. Сведения о характерных точках границ объекта					
Обозначение характерных точек границ	Координаты, м		Метод определения координат характерной точки	Средняя квадратическая погрешность положения характерной точки (Mt), м	Описание обозначения точки на местности (при наличии)
	X	У			
1	2	3	4	5	6
8	623045.69	97510.13	Картометрический метод	0.1	-
9	623065.12	97559.68	Картометрический метод	0.1	-
10	623069.45	97570.70	Картометрический метод	0.1	-
11	623070.65	97570.50	Картометрический метод	0.1	-
12	623110.37	97563.49	Картометрический метод	0.1	-
13	623110.57	97564.15	Картометрический метод	0.1	-
14	623110.97	97565.45	Картометрический метод	0.1	-
15	623111.27	97566.46	Картометрический метод	0.1	-
16	623112.79	97569.84	Картометрический метод	0.1	-
17	623113.92	97572.34	Картометрический метод	0.1	-
18	623114.49	97573.59	Картометрический метод	0.1	-
19	623117.54	97577.92	Картометрический метод	0.1	-
20	623126.94	97591.30	Картометрический метод	0.1	-
21	623117.19	97611.27	Картометрический метод	0.1	-
22	623116.87	97620.12	Картометрический метод	0.1	-
23	623116.71	97624.58	Картометрический метод	0.1	-
24	623121.57	97624.96	Картометрический метод	0.1	-
25	623143.21	97626.66	Картометрический метод	0.1	-
1	623149.77	97550.36	Картометрический метод	0.1	-
26	624108.43	97340.85	Картометрический метод	0.1	-
27	624123.90	97340.34	Картометрический метод	0.1	-
28	624132.11	97340.08	Картометрический метод	0.1	-
29	624170.45	97361.02	Картометрический метод	0.1	-
30	624239.53	97391.19	Картометрический метод	0.1	-

Сведения о местоположении границ объекта					
1. Система координат МСК-167, зона 4					
2. Сведения о характерных точках границ объекта					
Обозначение характерных точек границ	Координаты, м		Метод определения координат характерной точки	Средняя квадратическая погрешность положения характерной точки (Mt), м	Описание обозначения точки на местности (при наличии)
	X	У			
1	2	3	4	5	6
31	624242.06	97393.20	Картометрический метод	0.1	-
32	624247.61	97376.26	Картометрический метод	0.1	-
33	624247.89	97375.53	Картометрический метод	0.1	-
34	624254.28	97358.51	Картометрический метод	0.1	-
35	624202.43	97342.75	Картометрический метод	0.1	-
36	624194.51	97314.83	Картометрический метод	0.1	-
37	624168.94	97324.00	Картометрический метод	0.1	-
38	624167.13	97317.10	Картометрический метод	0.1	-
39	624158.03	97296.58	Картометрический метод	0.1	-
40	624146.35	97269.82	Картометрический метод	0.1	-
41	624120.05	97298.84	Картометрический метод	0.1	-
42	624118.44	97300.62	Картометрический метод	0.1	-
43	624110.11	97309.94	Картометрический метод	0.1	-
44	624105.51	97307.21	Картометрический метод	0.1	-
45	624092.54	97299.50	Картометрический метод	0.1	-
46	624089.87	97304.98	Картометрический метод	0.1	-
47	624087.78	97309.04	Картометрический метод	0.1	-
48	624088.33	97309.32	Картометрический метод	0.1	-
49	624085.17	97315.64	Картометрический метод	0.1	-
50	624080.18	97325.58	Картометрический метод	0.1	-
51	624094.39	97334.99	Картометрический метод	0.1	-
26	624108.43	97340.85	Картометрический метод	0.1	-
52	624602.26	97224.94	Картометрический метод	0.1	-
53	624559.15	97180.59	Картометрический метод	0.1	-

Сведения о местоположении границ объекта					
1. Система координат МСК-167, зона 4					
2. Сведения о характерных точках границ объекта					
Обозначение характерных точек границ	Координаты, м		Метод определения координат характерной точки	Средняя квадратическая погрешность положения характерной точки (Mt), м	Описание обозначения точки на местности (при наличии)
	X	У			
1	2	3	4	5	6
54	624571.27	97166.31	Картометрический метод	0.1	-
55	624561.95	97158.35	Картометрический метод	0.1	-
56	624548.48	97170.36	Картометрический метод	0.1	-
57	624541.48	97176.60	Картометрический метод	0.1	-
58	624532.48	97188.69	Картометрический метод	0.1	-
59	624485.33	97250.48	Картометрический метод	0.1	-
60	624497.72	97263.53	Картометрический метод	0.1	-
61	624519.61	97286.57	Картометрический метод	0.1	-
62	624522.05	97284.73	Картометрический метод	0.1	-
63	624574.92	97244.97	Картометрический метод	0.1	-
52	624602.26	97224.94	Картометрический метод	0.1	-
64	624719.01	96684.09	Картометрический метод	0.1	-
65	624770.32	96625.32	Картометрический метод	0.1	-
66	624772.21	96622.95	Картометрический метод	0.1	-
67	624774.89	96620.17	Картометрический метод	0.1	-
68	624752.98	96591.55	Картометрический метод	0.1	-
69	624745.93	96578.82	Картометрический метод	0.1	-
70	624734.75	96574.55	Картометрический метод	0.1	-
71	624729.77	96568.17	Картометрический метод	0.1	-
72	624669.92	96624.55	Картометрический метод	0.1	-
73	624667.38	96632.76	Картометрический метод	0.1	-
74	624669.21	96634.54	Картометрический метод	0.1	-
64	624719.01	96684.09	Картометрический метод	0.1	-

Сведения о местоположении границ объекта					
1. Система координат МСК-167, зона 4					
2. Сведения о характерных точках границ объекта					
Обозначение характерных точек границ	Координаты, м		Метод определения координат характерной точки	Средняя квадратическая погрешность положения характерной точки (Mt), м	Описание обозначения точки на местности (при наличии)
	X	У			
1	2	3	4	5	6
75	625434.30	105523.45	Картометрический метод	0.1	-
76	625444.04	105526.37	Картометрический метод	0.1	-
77	625463.09	105513.41	Картометрический метод	0.1	-
78	625486.30	105497.62	Картометрический метод	0.1	-
79	625485.84	105496.62	Картометрический метод	0.1	-
80	625479.68	105492.94	Картометрический метод	0.1	-
81	625473.86	105479.21	Картометрический метод	0.1	-
82	625470.45	105474.25	Картометрический метод	0.1	-
83	625459.96	105458.99	Картометрический метод	0.1	-
84	625455.79	105449.06	Картометрический метод	0.1	-
85	625433.20	105461.74	Картометрический метод	0.1	-
86	625419.54	105468.08	Картометрический метод	0.1	-
87	625421.34	105487.10	Картометрический метод	0.1	-
75	625434.30	105523.45	Картометрический метод	0.1	-
88	625880.83	95589.68	Картометрический метод	0.1	-
89	625881.03	95589.70	Картометрический метод	0.1	-
90	625881.45	95588.25	Картометрический метод	0.1	-
91	625889.88	95590.31	Картометрический метод	0.1	-
92	625889.90	95591.57	Картометрический метод	0.1	-
93	625902.79	95591.75	Картометрический метод	0.1	-
94	625902.81	95589.65	Картометрический метод	0.1	-
95	625904.20	95589.61	Картометрический метод	0.1	-
96	625907.88	95586.94	Картометрический метод	0.1	-
97	625836.76	95581.87	Картометрический метод	0.1	-

Сведения о местоположении границ объекта					
1. Система координат МСК-167, зона 4					
2. Сведения о характерных точках границ объекта					
Обозначение характерных точек границ	Координаты, м		Метод определения координат характерной точки	Средняя квадратическая погрешность положения характерной точки (Mt), м	Описание обозначения точки на местности (при наличии)
	X	У			
1	2	3	4	5	6
98	625836.83	95576.55	Картометрический метод	0.1	-
99	625820.49	95576.18	Картометрический метод	0.1	-
100	625820.42	95578.83	Картометрический метод	0.1	-
101	625818.74	95578.80	Картометрический метод	0.1	-
102	625818.72	95580.42	Картометрический метод	0.1	-
103	625801.46	95577.96	Картометрический метод	0.1	-
104	625801.44	95576.70	Картометрический метод	0.1	-
105	625798.18	95576.75	Картометрический метод	0.1	-
106	625798.09	95574.14	Картометрический метод	0.1	-
107	625784.27	95574.55	Картометрический метод	0.1	-
108	625784.29	95575.45	Картометрический метод	0.1	-
109	625739.72	95568.53	Картометрический метод	0.1	-
110	625731.16	95568.62	Картометрический метод	0.1	-
111	625731.16	95571.64	Картометрический метод	0.1	-
112	625736.04	95571.64	Картометрический метод	0.1	-
113	625733.34	95576.78	Картометрический метод	0.1	-
114	625727.18	95584.14	Картометрический метод	0.1	-
115	625732.26	95593.69	Картометрический метод	0.1	-
116	625744.90	95596.73	Картометрический метод	0.1	-
117	625743.88	95598.19	Картометрический метод	0.1	-
118	625746.05	95600.73	Картометрический метод	0.1	-
119	625748.98	95605.08	Картометрический метод	0.1	-
120	625746.74	95606.64	Картометрический метод	0.1	-
121	625756.72	95619.83	Картометрический метод	0.1	-
122	625760.79	95623.63	Картометрический метод	0.1	-

Сведения о местоположении границ объекта					
1. Система координат МСК-167, зона 4					
2. Сведения о характерных точках границ объекта					
Обозначение характерных точек границ	Координаты, м		Метод определения координат характерной точки	Средняя квадратическая погрешность положения характерной точки (Mt), м	Описание обозначения точки на местности (при наличии)
	X	У			
1	2	3	4	5	6
123	625775.09	95604.32	Картометрический метод	0.1	-
124	625779.30	95600.79	Картометрический метод	0.1	-
125	625790.88	95607.93	Картометрический метод	0.1	-
126	625799.97	95610.57	Картометрический метод	0.1	-
127	625799.92	95611.93	Картометрический метод	0.1	-
128	625812.83	95617.26	Картометрический метод	0.1	-
129	625819.43	95619.79	Картометрический метод	0.1	-
130	625831.79	95624.12	Картометрический метод	0.1	-
131	625831.23	95625.63	Картометрический метод	0.1	-
132	625849.87	95623.63	Картометрический метод	0.1	-
133	625849.65	95622.02	Картометрический метод	0.1	-
134	625864.00	95617.25	Картометрический метод	0.1	-
135	625866.79	95616.01	Картометрический метод	0.1	-
136	625865.00	95609.38	Картометрический метод	0.1	-
137	625866.21	95606.75	Картометрический метод	0.1	-
138	625870.57	95588.34	Картометрический метод	0.1	-
139	625872.94	95589.34	Картометрический метод	0.1	-
140	625876.57	95589.51	Картометрический метод	0.1	-
141	625876.54	95586.03	Картометрический метод	0.1	-
142	625880.80	95586.00	Картометрический метод	0.1	-
88	625880.83	95589.68	Картометрический метод	0.1	-
143	625918.94	95629.07	Картометрический метод	0.1	-
144	625917.23	95605.59	Картометрический метод	0.1	-
145	625916.90	95593.07	Картометрический метод	0.1	-

Сведения о местоположении границ объекта					
1. Система координат МСК-167, зона 4					
2. Сведения о характерных точках границ объекта					
Обозначение характерных точек границ	Координаты, м		Метод определения координат характерной точки	Средняя квадратическая погрешность положения характерной точки (Mt), м	Описание обозначения точки на местности (при наличии)
	X	У			
1	2	3	4	5	6
146	625915.65	95593.14	Картометрический метод	0.1	-
147	625909.61	95595.70	Картометрический метод	0.1	-
148	625905.05	95598.13	Картометрический метод	0.1	-
149	625904.11	95597.98	Картометрический метод	0.1	-
150	625895.61	95601.23	Картометрический метод	0.1	-
151	625896.87	95605.47	Картометрический метод	0.1	-
152	625892.63	95607.82	Картометрический метод	0.1	-
153	625893.40	95611.37	Картометрический метод	0.1	-
154	625896.12	95632.41	Картометрический метод	0.1	-
155	625910.96	95630.39	Картометрический метод	0.1	-
143	625918.94	95629.07	Картометрический метод	0.1	-
156	625908.63	89458.97	Картометрический метод	0.1	-
157	625919.40	89438.41	Картометрический метод	0.1	-
158	625921.53	89415.90	Картометрический метод	0.1	-
159	625913.59	89414.26	Картометрический метод	0.1	-
160	625879.29	89408.07	Картометрический метод	0.1	-
161	625864.06	89406.30	Картометрический метод	0.1	-
162	625859.39	89420.56	Картометрический метод	0.1	-
163	625872.75	89425.95	Картометрический метод	0.1	-
156	625908.63	89458.97	Картометрический метод	0.1	-
164	626349.75	105592.65	Картометрический метод	0.1	-
165	626322.22	105589.52	Картометрический метод	0.1	-
166	626278.13	105584.49	Картометрический метод	0.1	-

Сведения о местоположении границ объекта					
1. Система координат МСК-167, зона 4					
2. Сведения о характерных точках границ объекта					
Обозначение характерных точек границ	Координаты, м		Метод определения координат характерной точки	Средняя квадратическая погрешность положения характерной точки (Mt), м	Описание обозначения точки на местности (при наличии)
	X	У			
1	2	3	4	5	6
167	626280.23	105577.67	Картометрический метод	0.1	-
168	626236.01	105564.08	Картометрический метод	0.1	-
169	626231.45	105579.09	Картометрический метод	0.1	-
170	626188.24	105574.10	Картометрический метод	0.1	-
171	626142.95	105560.84	Картометрический метод	0.1	-
172	626140.95	105568.48	Картометрический метод	0.1	-
173	626121.37	105566.21	Картометрический метод	0.1	-
174	626124.69	105555.11	Картометрический метод	0.1	-
175	626100.73	105547.96	Картометрический метод	0.1	-
176	626076.78	105540.80	Картометрический метод	0.1	-
177	626054.16	105533.83	Картометрический метод	0.1	-
178	626046.51	105557.55	Картометрический метод	0.1	-
179	626004.51	105552.68	Картометрический метод	0.1	-
180	626010.47	105530.05	Картометрический метод	0.1	-
181	626013.50	105518.66	Картометрический метод	0.1	-
182	626005.75	105516.87	Картометрический метод	0.1	-
183	625987.17	105512.11	Картометрический метод	0.1	-
184	625974.75	105516.66	Картометрический метод	0.1	-
185	625973.58	105520.58	Картометрический метод	0.1	-
186	625973.28	105521.59	Картометрический метод	0.1	-
187	625965.37	105548.15	Картометрический метод	0.1	-
188	625956.16	105547.09	Картометрический метод	0.1	-
189	625951.24	105563.39	Картометрический метод	0.1	-
190	625950.41	105566.12	Картометрический метод	0.1	-
191	625944.43	105569.94	Картометрический метод	0.1	-

Сведения о местоположении границ объекта					
1. Система координат МСК-167, зона 4					
2. Сведения о характерных точках границ объекта					
Обозначение характерных точек границ	Координаты, м		Метод определения координат характерной точки	Средняя квадратическая погрешность положения характерной точки (Mt), м	Описание обозначения точки на местности (при наличии)
	X	У			
1	2	3	4	5	6
192	625938.11	105573.16	Картометрический метод	0.1	-
193	625937.98	105573.21	Картометрический метод	0.1	-
194	625935.57	105574.15	Картометрический метод	0.1	-
195	625931.50	105575.75	Картометрический метод	0.1	-
196	625924.67	105577.69	Картометрический метод	0.1	-
197	625919.91	105578.55	Картометрический метод	0.1	-
198	625917.69	105578.95	Картометрический метод	0.1	-
199	625910.61	105579.53	Картометрический метод	0.1	-
200	625903.52	105579.42	Картометрический метод	0.1	-
201	625898.06	105578.80	Картометрический метод	0.1	-
202	625878.90	105573.34	Картометрический метод	0.1	-
203	625863.17	105568.86	Картометрический метод	0.1	-
204	625839.52	105588.58	Картометрический метод	0.1	-
205	625821.68	105642.88	Картометрический метод	0.1	-
206	625818.38	105652.92	Картометрический метод	0.1	-
207	625808.97	105650.16	Картометрический метод	0.1	-
208	625770.38	105638.67	Картометрический метод	0.1	-
209	625732.45	105627.40	Картометрический метод	0.1	-
210	625721.59	105664.14	Картометрический метод	0.1	-
211	625708.47	105703.37	Картометрический метод	0.1	-
212	625696.43	105699.92	Картометрический метод	0.1	-
213	625682.05	105742.08	Картометрический метод	0.1	-
214	625649.87	105732.94	Картометрический метод	0.1	-
215	625634.09	105739.66	Картометрический метод	0.1	-
216	625636.41	105744.30	Картометрический метод	0.1	-

Сведения о местоположении границ объекта					
1. Система координат МСК-167, зона 4					
2. Сведения о характерных точках границ объекта					
Обозначение характерных точек границ	Координаты, м		Метод определения координат характерной точки	Средняя квадратическая погрешность положения характерной точки (Mt), м	Описание обозначения точки на местности (при наличии)
	X	У			
1	2	3	4	5	6
217	625616.57	105808.20	Картометрический метод	0.1	-
218	625579.66	105797.88	Картометрический метод	0.1	-
219	625553.46	105882.02	Картометрический метод	0.1	-
220	625541.95	105893.93	Картометрический метод	0.1	-
221	625507.82	105884.40	Картометрический метод	0.1	-
222	625489.57	105883.51	Картометрический метод	0.1	-
223	625476.12	105886.28	Картометрический метод	0.1	-
224	625465.22	105927.34	Картометрический метод	0.1	-
225	625463.29	105932.81	Картометрический метод	0.1	-
226	625492.74	105940.76	Картометрический метод	0.1	-
227	625613.61	105973.68	Картометрический метод	0.1	-
228	625615.87	105974.30	Картометрический метод	0.1	-
229	625616.15	105975.72	Картометрический метод	0.1	-
230	625608.63	105997.91	Картометрический метод	0.1	-
231	625660.82	106014.01	Картометрический метод	0.1	-
232	625702.95	106027.01	Картометрический метод	0.1	-
233	625710.69	106029.49	Картометрический метод	0.1	-
234	625801.29	106057.75	Картометрический метод	0.1	-
235	625862.88	106066.13	Картометрический метод	0.1	-
236	625878.08	106070.05	Картометрический метод	0.1	-
237	625935.50	106084.86	Картометрический метод	0.1	-
238	626010.98	106090.17	Картометрический метод	0.1	-
239	626179.78	106140.48	Картометрический метод	0.1	-
240	626267.40	105858.13	Картометрический метод	0.1	-
241	626348.47	105596.92	Картометрический метод	0.1	-

Сведения о местоположении границ объекта					
1. Система координат МСК-167, зона 4					
2. Сведения о характерных точках границ объекта					
Обозначение характерных точек границ	Координаты, м		Метод определения координат характерной точки	Средняя квадратическая погрешность положения характерной точки (Mt), м	Описание обозначения точки на местности (при наличии)
	X	У			
1	2	3	4	5	6
164	626349.75	105592.65	Картометрический метод	0.1	-
242	626615.02	89624.64	Картометрический метод	0.1	-
243	626635.52	89585.14	Картометрический метод	0.1	-
244	626642.63	89585.14	Картометрический метод	0.1	-
245	626629.32	89543.09	Картометрический метод	0.1	-
246	626629.03	89543.09	Картометрический метод	0.1	-
247	626606.51	89543.14	Картометрический метод	0.1	-
248	626605.76	89552.95	Картометрический метод	0.1	-
249	626604.92	89563.83	Картометрический метод	0.1	-
250	626601.50	89575.55	Картометрический метод	0.1	-
251	626601.63	89576.05	Картометрический метод	0.1	-
252	626593.02	89608.14	Картометрический метод	0.1	-
253	626608.09	89619.44	Картометрический метод	0.1	-
242	626615.02	89624.64	Картометрический метод	0.1	-
254	626634.69	102313.44	Картометрический метод	0.1	-
255	626654.47	102320.15	Картометрический метод	0.1	-
256	626657.25	102309.26	Картометрический метод	0.1	-
257	626660.76	102297.00	Картометрический метод	0.1	-
258	626651.37	102295.26	Картометрический метод	0.1	-
259	626650.48	102297.57	Картометрический метод	0.1	-
260	626634.44	102290.19	Картометрический метод	0.1	-
261	626632.06	102299.22	Картометрический метод	0.1	-
262	626631.88	102299.17	Картометрический метод	0.1	-

Сведения о местоположении границ объекта					
1. Система координат МСК-167, зона 4					
2. Сведения о характерных точках границ объекта					
Обозначение характерных точек границ	Координаты, м		Метод определения координат характерной точки	Средняя квадратическая погрешность положения характерной точки (Mt), м	Описание обозначения точки на местности (при наличии)
	X	У			
1	2	3	4	5	6
263	626634.46	102239.35	Картометрический метод	0.1	-
264	626635.00	102226.77	Картометрический метод	0.1	-
265	626637.82	102161.56	Картометрический метод	0.1	-
266	626638.36	102161.64	Картометрический метод	0.1	-
267	626640.87	102161.97	Картометрический метод	0.1	-
268	626641.05	102160.54	Картометрический метод	0.1	-
269	626646.39	102160.87	Картометрический метод	0.1	-
270	626645.90	102162.57	Картометрический метод	0.1	-
271	626647.37	102162.88	Картометрический метод	0.1	-
272	626651.88	102162.77	Картометрический метод	0.1	-
273	626653.25	102156.88	Картометрический метод	0.1	-
274	626654.66	102147.72	Картометрический метод	0.1	-
275	626655.59	102139.29	Картометрический метод	0.1	-
276	626638.81	102138.44	Картометрический метод	0.1	-
277	626639.01	102133.91	Картометрический метод	0.1	-
278	626631.16	102133.80	Картометрический метод	0.1	-
279	626627.87	102133.60	Картометрический метод	0.1	-
280	626600.82	102129.81	Картометрический метод	0.1	-
281	626583.62	102127.69	Картометрический метод	0.1	-
282	626568.28	102129.01	Картометрический метод	0.1	-
283	626551.32	102128.47	Картометрический метод	0.1	-
284	626543.67	102128.22	Картометрический метод	0.1	-
285	626501.60	102121.87	Картометрический метод	0.1	-
286	626492.89	102119.34	Картометрический метод	0.1	-
287	626487.00	102107.80	Картометрический метод	0.1	-

Сведения о местоположении границ объекта					
1. Система координат МСК-167, зона 4					
2. Сведения о характерных точках границ объекта					
Обозначение характерных точек границ	Координаты, м		Метод определения координат характерной точки	Средняя квадратическая погрешность положения характерной точки (Mt), м	Описание обозначения точки на местности (при наличии)
	X	У			
1	2	3	4	5	6
288	626478.96	102092.07	Картометрический метод	0.1	-
289	626474.02	102090.14	Картометрический метод	0.1	-
290	626454.44	102084.81	Картометрический метод	0.1	-
291	626453.45	102088.88	Картометрический метод	0.1	-
292	626449.27	102106.04	Картометрический метод	0.1	-
293	626439.06	102109.16	Картометрический метод	0.1	-
294	626434.11	102109.79	Картометрический метод	0.1	-
295	626421.67	102105.56	Картометрический метод	0.1	-
296	626414.26	102103.17	Картометрический метод	0.1	-
297	626412.70	102112.95	Картометрический метод	0.1	-
298	626412.27	102115.35	Картометрический метод	0.1	-
299	626408.63	102116.30	Картометрический метод	0.1	-
300	626390.38	102115.77	Картометрический метод	0.1	-
301	626376.09	102114.18	Картометрический метод	0.1	-
302	626351.84	102112.59	Картометрический метод	0.1	-
303	626333.48	102109.44	Картометрический метод	0.1	-
304	626332.59	102114.00	Картометрический метод	0.1	-
305	626331.14	102113.84	Картометрический метод	0.1	-
306	626291.71	102110.82	Картометрический метод	0.1	-
307	626256.00	102103.41	Картометрический метод	0.1	-
308	626212.99	102094.86	Картометрический метод	0.1	-
309	626194.11	102084.07	Картометрический метод	0.1	-
310	626170.63	102067.87	Картометрический метод	0.1	-
311	626152.14	102055.11	Картометрический метод	0.1	-
312	626148.90	102060.16	Картометрический метод	0.1	-

Сведения о местоположении границ объекта					
1. Система координат МСК-167, зона 4					
2. Сведения о характерных точках границ объекта					
Обозначение характерных точек границ	Координаты, м		Метод определения координат характерной точки	Средняя квадратическая погрешность положения характерной точки (Mt), м	Описание обозначения точки на местности (при наличии)
	X	У			
1	2	3	4	5	6
313	626140.52	102073.35	Картометрический метод	0.1	-
314	626136.61	102082.03	Картометрический метод	0.1	-
315	626095.93	102070.45	Картометрический метод	0.1	-
316	626094.63	102075.92	Картометрический метод	0.1	-
317	626093.80	102079.03	Картометрический метод	0.1	-
318	626093.93	102079.14	Картометрический метод	0.1	-
319	626093.68	102079.87	Картометрический метод	0.1	-
320	626088.85	102115.28	Картометрический метод	0.1	-
321	626090.97	102127.18	Картометрический метод	0.1	-
322	626092.00	102132.09	Картометрический метод	0.1	-
323	626109.08	102127.50	Картометрический метод	0.1	-
324	626204.29	102122.83	Картометрический метод	0.1	-
325	626206.87	102128.28	Картометрический метод	0.1	-
326	626207.92	102127.85	Картометрический метод	0.1	-
327	626249.94	102143.37	Картометрический метод	0.1	-
328	626265.79	102145.78	Картометрический метод	0.1	-
329	626262.47	102166.00	Картометрический метод	0.1	-
330	626270.86	102172.82	Картометрический метод	0.1	-
331	626273.95	102174.47	Картометрический метод	0.1	-
332	626299.70	102177.50	Картометрический метод	0.1	-
333	626331.06	102189.40	Картометрический метод	0.1	-
334	626348.12	102206.47	Картометрический метод	0.1	-
335	626348.70	102207.74	Картометрический метод	0.1	-
336	626361.54	102217.98	Картометрический метод	0.1	-
337	626375.92	102224.74	Картометрический метод	0.1	-

Сведения о местоположении границ объекта					
1. Система координат МСК-167, зона 4					
2. Сведения о характерных точках границ объекта					
Обозначение характерных точек границ	Координаты, м		Метод определения координат характерной точки	Средняя квадратическая погрешность положения характерной точки (Mt), м	Описание обозначения точки на местности (при наличии)
	X	У			
1	2	3	4	5	6
338	626386.47	102225.18	Картометрический метод	0.1	-
339	626429.13	102238.08	Картометрический метод	0.1	-
340	626451.06	102243.71	Картометрический метод	0.1	-
341	626452.63	102244.12	Картометрический метод	0.1	-
342	626465.18	102247.34	Картометрический метод	0.1	-
343	626470.02	102247.68	Картометрический метод	0.1	-
344	626486.52	102249.38	Картометрический метод	0.1	-
345	626497.92	102249.65	Картометрический метод	0.1	-
346	626512.18	102253.35	Картометрический метод	0.1	-
347	626515.78	102254.28	Картометрический метод	0.1	-
348	626540.26	102265.20	Картометрический метод	0.1	-
349	626553.30	102270.44	Картометрический метод	0.1	-
350	626579.97	102281.14	Картометрический метод	0.1	-
351	626583.19	102283.22	Картометрический метод	0.1	-
352	626584.90	102285.02	Картометрический метод	0.1	-
353	626585.28	102288.24	Картометрический метод	0.1	-
354	626582.44	102301.68	Картометрический метод	0.1	-
355	626577.99	102319.67	Картометрический метод	0.1	-
356	626575.71	102336.33	Картометрический метод	0.1	-
357	626575.05	102338.79	Картометрический метод	0.1	-
358	626574.01	102342.11	Картометрический метод	0.1	-
359	626571.74	102349.59	Картометрический метод	0.1	-
360	626569.56	102353.18	Картометрический метод	0.1	-
361	626568.17	102354.35	Картометрический метод	0.1	-
362	626565.30	102356.78	Картометрический метод	0.1	-

Сведения о местоположении границ объекта					
1. Система координат МСК-167, зона 4					
2. Сведения о характерных точках границ объекта					
Обозначение характерных точек границ	Координаты, м		Метод определения координат характерной точки	Средняя квадратическая погрешность положения характерной точки (Mt), м	Описание обозначения точки на местности (при наличии)
	X	У			
1	2	3	4	5	6
363	626559.91	102360.28	Картометрический метод	0.1	-
364	626554.23	102362.37	Картометрический метод	0.1	-
365	626540.50	102364.45	Картометрический метод	0.1	-
366	626534.25	102363.22	Картометрический метод	0.1	-
367	626529.13	102361.28	Картометрический метод	0.1	-
368	626524.03	102359.34	Картометрический метод	0.1	-
369	626522.83	102364.54	Картометрический метод	0.1	-
370	626507.34	102357.66	Картометрический метод	0.1	-
371	626485.38	102349.72	Картометрический метод	0.1	-
372	626478.57	102347.62	Картометрический метод	0.1	-
373	626456.62	102340.83	Картометрический метод	0.1	-
374	626440.54	102338.50	Картометрический метод	0.1	-
375	626430.16	102339.56	Картометрический метод	0.1	-
376	626418.10	102343.58	Картометрический метод	0.1	-
377	626415.78	102344.84	Картометрический метод	0.1	-
378	626407.52	102349.35	Картометрический метод	0.1	-
379	626407.10	102349.44	Картометрический метод	0.1	-
380	626398.47	102351.41	Картометрический метод	0.1	-
381	626395.10	102350.89	Картометрический метод	0.1	-
382	626389.79	102348.45	Картометрический метод	0.1	-
383	626387.66	102350.93	Картометрический метод	0.1	-
384	626358.74	102336.00	Картометрический метод	0.1	-
385	626358.02	102336.72	Картометрический метод	0.1	-
386	626357.42	102338.34	Картометрический метод	0.1	-
387	626346.44	102354.11	Картометрический метод	0.1	-

Сведения о местоположении границ объекта					
1. Система координат МСК-167, зона 4					
2. Сведения о характерных точках границ объекта					
Обозначение характерных точек границ	Координаты, м		Метод определения координат характерной точки	Средняя квадратическая погрешность положения характерной точки (Mt), м	Описание обозначения точки на местности (при наличии)
	X	У			
1	2	3	4	5	6
388	626342.52	102359.74	Картометрический метод	0.1	-
389	626336.72	102361.54	Картометрический метод	0.1	-
390	626325.62	102351.34	Картометрический метод	0.1	-
391	626322.32	102360.24	Картометрический метод	0.1	-
392	626341.13	102404.53	Картометрический метод	0.1	-
393	626332.48	102420.35	Картометрический метод	0.1	-
394	626331.64	102421.88	Картометрический метод	0.1	-
395	626329.67	102422.89	Картометрический метод	0.1	-
396	626297.78	102439.08	Картометрический метод	0.1	-
397	626297.18	102439.76	Картометрический метод	0.1	-
398	626293.54	102443.84	Картометрический метод	0.1	-
399	626291.99	102453.38	Картометрический метод	0.1	-
400	626291.69	102455.22	Картометрический метод	0.1	-
401	626290.10	102464.22	Картометрический метод	0.1	-
402	626286.01	102469.27	Картометрический метод	0.1	-
403	626285.61	102469.77	Картометрический метод	0.1	-
404	626284.77	102469.99	Картометрический метод	0.1	-
405	626271.32	102473.48	Картометрический метод	0.1	-
406	626262.59	102471.89	Картометрический метод	0.1	-
407	626249.54	102468.87	Картометрический метод	0.1	-
408	626234.01	102465.28	Картометрический метод	0.1	-
409	626229.05	102465.91	Картометрический метод	0.1	-
410	626210.03	102468.34	Картометрический метод	0.1	-
411	626205.04	102468.98	Картометрический метод	0.1	-
412	626192.87	102471.06	Картометрический метод	0.1	-

Сведения о местоположении границ объекта					
1. Система координат МСК-167, зона 4					
2. Сведения о характерных точках границ объекта					
Обозначение характерных точек границ	Координаты, м		Метод определения координат характерной точки	Средняя квадратическая погрешность положения характерной точки (Mt), м	Описание обозначения точки на местности (при наличии)
	X	У			
1	2	3	4	5	6
413	626184.02	102474.96	Картометрический метод	0.1	-
414	626178.94	102476.76	Картометрический метод	0.1	-
415	626174.39	102476.02	Картометрический метод	0.1	-
416	626172.96	102474.47	Картометрический метод	0.1	-
417	626167.99	102475.32	Картометрический метод	0.1	-
418	626140.40	102480.05	Картометрический метод	0.1	-
419	626089.74	102488.72	Картометрический метод	0.1	-
420	626072.88	102491.60	Картометрический метод	0.1	-
421	626065.84	102495.31	Картометрический метод	0.1	-
422	626065.40	102503.46	Картометрический метод	0.1	-
423	626067.54	102509.89	Картометрический метод	0.1	-
424	626071.27	102523.78	Картометрический метод	0.1	-
425	626072.46	102533.15	Картометрический метод	0.1	-
426	626071.45	102543.89	Картометрический метод	0.1	-
427	626053.04	102533.94	Картометрический метод	0.1	-
428	626036.95	102529.49	Картометрический метод	0.1	-
429	626009.44	102532.88	Картометрический метод	0.1	-
430	626004.05	102530.43	Картометрический метод	0.1	-
431	626002.32	102528.81	Картометрический метод	0.1	-
432	625999.03	102530.55	Картометрический метод	0.1	-
433	625967.38	102538.21	Картометрический метод	0.1	-
434	625949.22	102544.04	Картометрический метод	0.1	-
435	625948.82	102550.14	Картометрический метод	0.1	-
436	625910.39	102589.22	Картометрический метод	0.1	-
437	625891.86	102608.06	Картометрический метод	0.1	-

Сведения о местоположении границ объекта					
1. Система координат МСК-167, зона 4					
2. Сведения о характерных точках границ объекта					
Обозначение характерных точек границ	Координаты, м		Метод определения координат характерной точки	Средняя квадратическая погрешность положения характерной точки (Mt), м	Описание обозначения точки на местности (при наличии)
	X	У			
1	2	3	4	5	6
438	625878.97	102621.17	Картометрический метод	0.1	-
439	625872.10	102626.73	Картометрический метод	0.1	-
440	625870.41	102625.64	Картометрический метод	0.1	-
441	625864.36	102629.22	Картометрический метод	0.1	-
442	625850.37	102639.93	Картометрический метод	0.1	-
443	625849.75	102644.81	Картометрический метод	0.1	-
444	625831.31	102659.72	Картометрический метод	0.1	-
445	625821.18	102667.92	Картометрический метод	0.1	-
446	625829.00	102680.00	Картометрический метод	0.1	-
447	625788.00	102699.00	Картометрический метод	0.1	-
448	625740.16	102719.09	Картометрический метод	0.1	-
449	625754.65	102744.92	Картометрический метод	0.1	-
450	625762.52	102765.04	Картометрический метод	0.1	-
451	625764.78	102770.81	Картометрический метод	0.1	-
452	625776.87	102766.19	Картометрический метод	0.1	-
453	625800.57	102756.98	Картометрический метод	0.1	-
454	625819.09	102749.89	Картометрический метод	0.1	-
455	625839.60	102741.41	Картометрический метод	0.1	-
456	625854.20	102735.77	Картометрический метод	0.1	-
457	625862.78	102732.99	Картометрический метод	0.1	-
458	625867.50	102730.71	Картометрический метод	0.1	-
459	625881.11	102755.67	Картометрический метод	0.1	-
460	625892.78	102751.35	Картометрический метод	0.1	-
461	625914.49	102741.47	Картометрический метод	0.1	-
462	625919.04	102741.78	Картометрический метод	0.1	-

Сведения о местоположении границ объекта					
1. Система координат МСК-167, зона 4					
2. Сведения о характерных точках границ объекта					
Обозначение характерных точек границ	Координаты, м		Метод определения координат характерной точки	Средняя квадратическая погрешность положения характерной точки (Mt), м	Описание обозначения точки на местности (при наличии)
	X	У			
1	2	3	4	5	6
463	625917.06	102744.19	Картометрический метод	0.1	-
464	625916.63	102748.03	Картометрический метод	0.1	-
465	625918.81	102752.90	Картометрический метод	0.1	-
466	625918.98	102755.37	Картометрический метод	0.1	-
467	625921.45	102755.32	Картометрический метод	0.1	-
468	625924.23	102756.17	Картометрический метод	0.1	-
469	625933.57	102757.26	Картометрический метод	0.1	-
470	625934.37	102760.93	Картометрический метод	0.1	-
471	625939.61	102762.08	Картометрический метод	0.1	-
472	625945.62	102763.40	Картометрический метод	0.1	-
473	625945.54	102763.86	Картометрический метод	0.1	-
474	625950.27	102765.04	Картометрический метод	0.1	-
475	625951.73	102768.61	Картометрический метод	0.1	-
476	625959.88	102769.33	Картометрический метод	0.1	-
477	626010.01	102776.08	Картометрический метод	0.1	-
478	626035.44	102760.67	Картометрический метод	0.1	-
479	626075.49	102736.40	Картометрический метод	0.1	-
480	626097.46	102725.56	Картометрический метод	0.1	-
481	626147.09	102701.07	Картометрический метод	0.1	-
482	626196.12	102676.87	Картометрический метод	0.1	-
483	626192.02	102647.01	Картометрический метод	0.1	-
484	626286.75	102635.99	Картометрический метод	0.1	-
485	626294.02	102626.40	Картометрический метод	0.1	-
486	626305.27	102622.43	Картометрический метод	0.1	-
487	626321.06	102623.65	Картометрический метод	0.1	-

Сведения о местоположении границ объекта					
1. Система координат МСК-167, зона 4					
2. Сведения о характерных точках границ объекта					
Обозначение характерных точек границ	Координаты, м		Метод определения координат характерной точки	Средняя квадратическая погрешность положения характерной точки (Mt), м	Описание обозначения точки на местности (при наличии)
	X	У			
1	2	3	4	5	6
488	626339.66	102625.08	Картометрический метод	0.1	-
489	626355.21	102624.30	Картометрический метод	0.1	-
490	626379.02	102623.10	Картометрический метод	0.1	-
491	626395.56	102625.41	Картометрический метод	0.1	-
492	626421.02	102635.66	Картометрический метод	0.1	-
493	626436.57	102631.03	Картометрический метод	0.1	-
494	626446.02	102618.85	Картометрический метод	0.1	-
495	626476.32	102592.31	Картометрический метод	0.1	-
496	626491.64	102581.89	Картометрический метод	0.1	-
497	626497.37	102575.93	Картометрический метод	0.1	-
498	626502.36	102573.97	Картометрический метод	0.1	-
499	626511.20	102564.05	Картометрический метод	0.1	-
500	626511.20	102562.85	Картометрический метод	0.1	-
501	626526.51	102549.54	Картометрический метод	0.1	-
502	626530.77	102547.67	Картометрический метод	0.1	-
503	626533.76	102547.28	Картометрический метод	0.1	-
504	626540.04	102543.43	Картометрический метод	0.1	-
505	626550.43	102533.41	Картометрический метод	0.1	-
506	626553.81	102526.17	Картометрический метод	0.1	-
507	626555.54	102520.97	Картометрический метод	0.1	-
508	626556.76	102516.34	Картометрический метод	0.1	-
509	626560.72	102517.20	Картометрический метод	0.1	-
510	626563.90	102517.96	Картометрический метод	0.1	-
511	626569.41	102522.49	Картометрический метод	0.1	-
512	626577.13	102525.37	Картометрический метод	0.1	-

Сведения о местоположении границ объекта					
1. Система координат МСК-167, зона 4					
2. Сведения о характерных точках границ объекта					
Обозначение характерных точек границ	Координаты, м		Метод определения координат характерной точки	Средняя квадратическая погрешность положения характерной точки (Mt), м	Описание обозначения точки на местности (при наличии)
	X	У			
1	2	3	4	5	6
513	626581.75	102526.60	Картометрический метод	0.1	-
514	626594.76	102501.07	Картометрический метод	0.1	-
515	626606.36	102479.86	Картометрический метод	0.1	-
516	626619.22	102471.59	Картометрический метод	0.1	-
517	626624.46	102471.22	Картометрический метод	0.1	-
518	626636.65	102470.06	Картометрический метод	0.1	-
519	626647.11	102469.60	Картометрический метод	0.1	-
520	626648.08	102462.65	Картометрический метод	0.1	-
521	626650.33	102453.88	Картометрический метод	0.1	-
522	626648.10	102453.04	Картометрический метод	0.1	-
523	626645.38	102452.69	Картометрический метод	0.1	-
524	626638.17	102452.26	Картометрический метод	0.1	-
525	626631.43	102451.66	Картометрический метод	0.1	-
526	626625.33	102450.95	Картометрический метод	0.1	-
527	626631.30	102312.53	Картометрический метод	0.1	-
528	626633.38	102313.09	Картометрический метод	0.1	-
254	626634.69	102313.44	Картометрический метод	0.1	-
529	626768.85	89342.96	Картометрический метод	0.1	-
530	626765.61	89306.96	Картометрический метод	0.1	-
531	626767.93	89306.23	Картометрический метод	0.1	-
532	626753.81	89175.81	Картометрический метод	0.1	-
533	626753.70	89174.09	Картометрический метод	0.1	-
534	626753.67	89173.57	Картометрический метод	0.1	-
535	626753.46	89173.10	Картометрический метод	0.1	-

Сведения о местоположении границ объекта					
1. Система координат МСК-167, зона 4					
2. Сведения о характерных точках границ объекта					
Обозначение характерных точек границ	Координаты, м		Метод определения координат характерной точки	Средняя квадратическая погрешность положения характерной точки (Mt), м	Описание обозначения точки на местности (при наличии)
	X	У			
1	2	3	4	5	6
536	626752.93	89171.92	Картометрический метод	0.1	-
537	626750.12	89145.44	Картометрический метод	0.1	-
538	626749.72	89141.28	Картометрический метод	0.1	-
539	626737.34	89140.84	Картометрический метод	0.1	-
540	626725.47	89141.04	Картометрический метод	0.1	-
541	626715.93	89141.21	Картометрический метод	0.1	-
542	626687.70	89141.70	Картометрический метод	0.1	-
543	626665.32	89142.08	Картометрический метод	0.1	-
544	626653.54	89141.98	Картометрический метод	0.1	-
545	626653.53	89142.00	Картометрический метод	0.1	-
546	626653.14	89162.00	Картометрический метод	0.1	-
547	626651.74	89162.09	Картометрический метод	0.1	-
548	626652.22	89178.95	Картометрический метод	0.1	-
549	626652.56	89191.07	Картометрический метод	0.1	-
550	626655.67	89200.83	Картометрический метод	0.1	-
551	626679.54	89275.74	Картометрический метод	0.1	-
552	626704.73	89225.36	Картометрический метод	0.1	-
553	626713.48	89207.88	Картометрический метод	0.1	-
554	626731.00	89226.00	Картометрический метод	0.1	-
555	626739.08	89342.58	Картометрический метод	0.1	-
556	626742.00	89359.00	Картометрический метод	0.1	-
557	626710.00	89358.00	Картометрический метод	0.1	-
558	626685.00	89360.00	Картометрический метод	0.1	-
559	626681.04	89349.19	Картометрический метод	0.1	-
560	626671.23	89312.98	Картометрический метод	0.1	-

Сведения о местоположении границ объекта					
1. Система координат МСК-167, зона 4					
2. Сведения о характерных точках границ объекта					
Обозначение характерных точек границ	Координаты, м		Метод определения координат характерной точки	Средняя квадратическая погрешность положения характерной точки (Mt), м	Описание обозначения точки на местности (при наличии)
	X	У			
1	2	3	4	5	6
561	626664.62	89288.51	Картометрический метод	0.1	-
562	626661.15	89277.51	Картометрический метод	0.1	-
563	626645.36	89227.33	Картометрический метод	0.1	-
564	626644.75	89225.40	Картометрический метод	0.1	-
565	626638.59	89205.82	Картометрический метод	0.1	-
566	626638.32	89196.65	Картометрический метод	0.1	-
567	626637.06	89180.99	Картометрический метод	0.1	-
568	626639.07	89180.86	Картометрический метод	0.1	-
569	626643.26	89141.90	Картометрический метод	0.1	-
570	626617.61	89141.83	Картометрический метод	0.1	-
571	626591.54	89141.73	Картометрический метод	0.1	-
572	626587.69	89141.71	Картометрический метод	0.1	-
573	626583.69	89141.58	Картометрический метод	0.1	-
574	626584.07	89151.30	Картометрический метод	0.1	-
575	626589.15	89190.46	Картометрический метод	0.1	-
576	626591.26	89246.76	Картометрический метод	0.1	-
577	626592.25	89313.03	Картометрический метод	0.1	-
578	626593.38	89344.06	Картометрический метод	0.1	-
579	626593.44	89346.38	Картометрический метод	0.1	-
580	626593.84	89362.91	Картометрический метод	0.1	-
581	626596.19	89363.27	Картометрический метод	0.1	-
582	626605.94	89364.75	Картометрический метод	0.1	-
583	626609.68	89364.93	Картометрический метод	0.1	-
584	626647.11	89368.30	Картометрический метод	0.1	-
585	626684.47	89371.66	Картометрический метод	0.1	-

Сведения о местоположении границ объекта					
1. Система координат МСК-167, зона 4					
2. Сведения о характерных точках границ объекта					
Обозначение характерных точек границ	Координаты, м		Метод определения координат характерной точки	Средняя квадратическая погрешность положения характерной точки (Mt), м	Описание обозначения точки на местности (при наличии)
	X	У			
1	2	3	4	5	6
586	626687.62	89365.06	Картометрический метод	0.1	-
587	626721.58	89367.09	Картометрический метод	0.1	-
588	626745.35	89372.18	Картометрический метод	0.1	-
589	626763.17	89375.99	Картометрический метод	0.1	-
590	626779.01	89371.02	Картометрический метод	0.1	-
529	626768.85	89342.96	Картометрический метод	0.1	-
591	626842.25	91533.45	Картометрический метод	0.1	-
592	626842.57	91535.07	Картометрический метод	0.1	-
593	626847.20	91558.62	Картометрический метод	0.1	-
594	626873.80	91553.37	Картометрический метод	0.1	-
595	626876.63	91552.81	Картометрический метод	0.1	-
596	626872.95	91534.17	Картометрический метод	0.1	-
597	626872.33	91513.18	Картометрический метод	0.1	-
598	626871.97	91501.19	Картометрический метод	0.1	-
599	626840.81	91485.10	Картометрический метод	0.1	-
600	626841.67	91514.09	Картометрический метод	0.1	-
591	626842.25	91533.45	Картометрический метод	0.1	-
601	626862.19	104899.44	Картометрический метод	0.1	-
602	626877.07	104837.82	Картометрический метод	0.1	-
603	626881.49	104819.52	Картометрический метод	0.1	-
604	626821.36	104755.58	Картометрический метод	0.1	-
605	626821.35	104755.58	Картометрический метод	0.1	-
606	626822.67	104751.38	Картометрический метод	0.1	-

Сведения о местоположении границ объекта					
1. Система координат МСК-167, зона 4					
2. Сведения о характерных точках границ объекта					
Обозначение характерных точек границ	Координаты, м		Метод определения координат характерной точки	Средняя квадратическая погрешность положения характерной точки (Mt), м	Описание обозначения точки на местности (при наличии)
	X	У			
1	2	3	4	5	6
607	626777.49	104737.24	Картометрический метод	0.1	-
608	626758.02	104731.14	Картометрический метод	0.1	-
609	626746.63	104735.58	Картометрический метод	0.1	-
610	626707.29	104748.50	Картометрический метод	0.1	-
611	626682.04	104757.15	Картометрический метод	0.1	-
612	626664.56	104759.69	Картометрический метод	0.1	-
613	626420.48	104905.74	Картометрический метод	0.1	-
614	626196.56	104835.88	Картометрический метод	0.1	-
615	626069.14	104878.04	Картометрический метод	0.1	-
616	626041.07	104979.56	Картометрический метод	0.1	-
617	626073.61	105060.52	Картометрический метод	0.1	-
618	626028.38	105201.09	Картометрический метод	0.1	-
619	626018.72	105198.09	Картометрический метод	0.1	-
620	626000.87	105191.85	Картометрический метод	0.1	-
621	625985.95	105224.18	Картометрический метод	0.1	-
622	625980.04	105236.99	Картометрический метод	0.1	-
623	625978.10	105241.17	Картометрический метод	0.1	-
624	625965.05	105237.08	Картометрический метод	0.1	-
625	625944.30	105245.76	Картометрический метод	0.1	-
626	625908.11	105246.61	Картометрический метод	0.1	-
627	625847.87	105272.16	Картометрический метод	0.1	-
628	625844.07	105291.83	Картометрический метод	0.1	-
629	625893.07	105295.37	Картометрический метод	0.1	-
630	625946.96	105299.27	Картометрический метод	0.1	-
631	625946.95	105299.48	Картометрический метод	0.1	-

Сведения о местоположении границ объекта					
1. Система координат МСК-167, зона 4					
2. Сведения о характерных точках границ объекта					
Обозначение характерных точек границ	Координаты, м		Метод определения координат характерной точки	Средняя квадратическая погрешность положения характерной точки (Mt), м	Описание обозначения точки на местности (при наличии)
	X	У			
1	2	3	4	5	6
632	625954.14	105299.79	Картометрический метод	0.1	-
633	625959.02	105300.14	Картометрический метод	0.1	-
634	625971.99	105346.25	Картометрический метод	0.1	-
635	625975.47	105358.61	Картометрический метод	0.1	-
636	625976.64	105358.91	Картометрический метод	0.1	-
637	625980.44	105359.88	Картометрический метод	0.1	-
638	626019.15	105369.77	Картометрический метод	0.1	-
639	626028.02	105372.04	Картометрический метод	0.1	-
640	626076.26	105386.75	Картометрический метод	0.1	-
641	626178.00	105417.77	Картометрический метод	0.1	-
642	626281.72	105449.40	Картометрический метод	0.1	-
643	626288.97	105451.61	Картометрический метод	0.1	-
644	626322.13	105461.72	Картометрический метод	0.1	-
645	626361.88	105473.84	Картометрический метод	0.1	-
646	626383.40	105480.40	Картометрический метод	0.1	-
647	626387.79	105481.74	Картометрический метод	0.1	-
648	626474.96	105508.26	Картометрический метод	0.1	-
649	626476.31	105508.67	Картометрический метод	0.1	-
650	626586.75	105542.27	Картометрический метод	0.1	-
651	626660.72	105564.78	Картометрический метод	0.1	-
652	626660.94	105564.84	Картометрический метод	0.1	-
653	626661.03	105563.80	Картометрический метод	0.1	-
654	626664.35	105553.37	Картометрический метод	0.1	-
655	626666.17	105547.66	Картометрический метод	0.1	-
656	626670.27	105536.81	Картометрический метод	0.1	-

Сведения о местоположении границ объекта					
1. Система координат МСК-167, зона 4					
2. Сведения о характерных точках границ объекта					
Обозначение характерных точек границ	Координаты, м		Метод определения координат характерной точки	Средняя квадратическая погрешность положения характерной точки (Mt), м	Описание обозначения точки на местности (при наличии)
	X	У			
1	2	3	4	5	6
657	626671.40	105534.01	Картометрический метод	0.1	-
658	626672.57	105531.11	Картометрический метод	0.1	-
659	626687.73	105493.55	Картометрический метод	0.1	-
660	626697.14	105465.08	Картометрический метод	0.1	-
661	626705.87	105441.01	Картометрический метод	0.1	-
662	626709.18	105428.84	Картометрический метод	0.1	-
663	626711.56	105419.18	Картометрический метод	0.1	-
664	626714.47	105413.75	Картометрический метод	0.1	-
665	626719.76	105404.49	Картометрический метод	0.1	-
666	626724.39	105387.96	Картометрический метод	0.1	-
667	626736.10	105351.89	Картометрический метод	0.1	-
668	626748.00	105321.99	Картометрический метод	0.1	-
669	626757.00	105289.97	Картометрический метод	0.1	-
670	626767.58	105269.87	Картометрический метод	0.1	-
671	626817.29	105101.20	Картометрический метод	0.1	-
672	626861.28	104919.63	Картометрический метод	0.1	-
601	626862.19	104899.44	Картометрический метод	0.1	-
673	626881.47	91694.09	Картометрический метод	0.1	-
674	626916.57	91678.32	Картометрический метод	0.1	-
675	626912.94	91659.29	Картометрический метод	0.1	-
676	626897.74	91662.29	Картометрический метод	0.1	-
677	626881.77	91656.27	Картометрический метод	0.1	-
678	626867.05	91659.17	Картометрический метод	0.1	-
679	626860.97	91660.91	Картометрический метод	0.1	-

Сведения о местоположении границ объекта					
1. Система координат МСК-167, зона 4					
2. Сведения о характерных точках границ объекта					
Обозначение характерных точек границ	Координаты, м		Метод определения координат характерной точки	Средняя квадратическая погрешность положения характерной точки (Mt), м	Описание обозначения точки на местности (при наличии)
	X	У			
1	2	3	4	5	6
680	626865.03	91684.12	Картометрический метод	0.1	-
673	626881.47	91694.09	Картометрический метод	0.1	-
681	626922.92	94925.21	Картометрический метод	0.1	-
682	626922.16	94916.39	Картометрический метод	0.1	-
683	626914.66	94911.35	Картометрический метод	0.1	-
684	626903.20	94907.94	Картометрический метод	0.1	-
685	626885.42	94905.80	Картометрический метод	0.1	-
686	626882.63	94890.33	Картометрический метод	0.1	-
687	626876.16	94890.97	Картометрический метод	0.1	-
688	626855.28	94880.40	Картометрический метод	0.1	-
689	626795.27	94868.27	Картометрический метод	0.1	-
690	626797.80	94837.85	Картометрический метод	0.1	-
691	626784.58	94834.71	Картометрический метод	0.1	-
692	626782.76	94834.21	Картометрический метод	0.1	-
693	626778.20	94832.10	Картометрический метод	0.1	-
694	626778.28	94831.65	Картометрический метод	0.1	-
695	626779.67	94826.67	Картометрический метод	0.1	-
696	626775.23	94825.74	Картометрический метод	0.1	-
697	626775.47	94821.28	Картометрический метод	0.1	-
698	626770.65	94819.86	Картометрический метод	0.1	-
699	626768.12	94818.93	Картометрический метод	0.1	-
700	626773.03	94810.31	Картометрический метод	0.1	-
701	626770.82	94808.95	Картометрический метод	0.1	-
702	626766.65	94805.20	Картометрический метод	0.1	-

Сведения о местоположении границ объекта					
1. Система координат МСК-167, зона 4					
2. Сведения о характерных точках границ объекта					
Обозначение характерных точек границ	Координаты, м		Метод определения координат характерной точки	Средняя квадратическая погрешность положения характерной точки (Mt), м	Описание обозначения точки на местности (при наличии)
	X	У			
1	2	3	4	5	6
703	626757.44	94789.76	Картометрический метод	0.1	-
704	626750.23	94786.60	Картометрический метод	0.1	-
705	626747.98	94786.58	Картометрический метод	0.1	-
706	626721.09	94781.66	Картометрический метод	0.1	-
707	626699.11	94777.63	Картометрический метод	0.1	-
708	626665.21	94787.84	Картометрический метод	0.1	-
709	626646.25	94793.53	Картометрический метод	0.1	-
710	626639.78	94793.90	Картометрический метод	0.1	-
711	626639.92	94795.80	Картометрический метод	0.1	-
712	626640.00	94796.90	Картометрический метод	0.1	-
713	626639.85	94797.79	Картометрический метод	0.1	-
714	626634.74	94801.88	Картометрический метод	0.1	-
715	626634.91	94802.79	Картометрический метод	0.1	-
716	626626.38	94802.93	Картометрический метод	0.1	-
717	626625.89	94802.16	Картометрический метод	0.1	-
718	626603.23	94803.87	Картометрический метод	0.1	-
719	626603.06	94807.29	Картометрический метод	0.1	-
720	626602.75	94818.96	Картометрический метод	0.1	-
721	626609.08	94843.14	Картометрический метод	0.1	-
722	626614.69	94861.98	Картометрический метод	0.1	-
723	626622.74	94876.79	Картометрический метод	0.1	-
724	626626.12	94886.63	Картометрический метод	0.1	-
725	626626.76	94893.83	Картометрический метод	0.1	-
726	626626.12	94902.93	Картометрический метод	0.1	-
727	626621.36	94916.59	Картометрический метод	0.1	-

Сведения о местоположении границ объекта					
1. Система координат МСК-167, зона 4					
2. Сведения о характерных точках границ объекта					
Обозначение характерных точек границ	Координаты, м		Метод определения координат характерной точки	Средняя квадратическая погрешность положения характерной точки (Mt), м	Описание обозначения точки на местности (при наличии)
	X	У			
1	2	3	4	5	6
728	626615.75	94928.44	Картометрический метод	0.1	-
729	626613.76	94930.79	Картометрический метод	0.1	-
730	626612.55	94932.22	Картометрический метод	0.1	-
731	626610.36	94930.76	Картометрический метод	0.1	-
732	626372.61	94930.76	Картометрический метод	0.1	-
733	626350.52	94893.14	Картометрический метод	0.1	-
734	626292.84	94893.14	Картометрический метод	0.1	-
735	626289.51	94893.14	Картометрический метод	0.1	-
736	626273.34	94875.22	Картометрический метод	0.1	-
737	626267.50	94871.17	Картометрический метод	0.1	-
738	626265.71	94871.68	Картометрический метод	0.1	-
739	626245.97	94878.83	Картометрический метод	0.1	-
740	626235.60	94897.24	Картометрический метод	0.1	-
741	626242.70	94917.02	Картометрический метод	0.1	-
742	626240.51	94929.13	Картометрический метод	0.1	-
743	626241.79	94931.15	Картометрический метод	0.1	-
744	626243.80	94934.33	Картометрический метод	0.1	-
745	626245.59	94938.27	Картометрический метод	0.1	-
746	626245.24	94939.24	Картометрический метод	0.1	-
747	626254.34	94952.27	Картометрический метод	0.1	-
748	626259.87	94955.49	Картометрический метод	0.1	-
749	626259.98	94955.56	Картометрический метод	0.1	-
750	626279.96	94967.19	Картометрический метод	0.1	-
751	626299.35	94978.47	Картометрический метод	0.1	-
752	626319.05	94989.94	Картометрический метод	0.1	-

Сведения о местоположении границ объекта					
1. Система координат МСК-167, зона 4					
2. Сведения о характерных точках границ объекта					
Обозначение характерных точек границ	Координаты, м		Метод определения координат характерной точки	Средняя квадратическая погрешность положения характерной точки (Mt), м	Описание обозначения точки на местности (при наличии)
	X	У			
1	2	3	4	5	6
753	626343.91	95004.40	Картометрический метод	0.1	-
754	626344.52	95004.76	Картометрический метод	0.1	-
755	626383.59	95004.76	Картометрический метод	0.1	-
756	626407.97	95004.76	Картометрический метод	0.1	-
757	626438.23	95004.76	Картометрический метод	0.1	-
758	626467.91	95004.76	Картометрический метод	0.1	-
759	626494.42	95004.76	Картометрический метод	0.1	-
760	626520.31	95004.76	Картометрический метод	0.1	-
761	626542.54	95004.76	Картометрический метод	0.1	-
762	626547.36	95002.67	Картометрический метод	0.1	-
763	626580.54	94988.26	Картометрический метод	0.1	-
764	626590.90	94988.26	Картометрический метод	0.1	-
765	626620.46	94988.26	Картометрический метод	0.1	-
766	626635.85	94985.37	Картометрический метод	0.1	-
767	626640.34	94984.55	Картометрический метод	0.1	-
768	626679.95	94975.12	Картометрический метод	0.1	-
769	626684.58	94974.02	Картометрический метод	0.1	-
770	626693.62	94968.93	Картометрический метод	0.1	-
771	626702.56	94963.91	Картометрический метод	0.1	-
772	626762.80	94956.29	Картометрический метод	0.1	-
773	626770.71	94955.29	Картометрический метод	0.1	-
774	626779.37	94954.20	Картометрический метод	0.1	-
775	626800.09	94970.71	Картометрический метод	0.1	-
776	626796.11	94973.07	Картометрический метод	0.1	-
777	626794.89	94973.87	Картометрический метод	0.1	-

Сведения о местоположении границ объекта					
1. Система координат МСК-167, зона 4					
2. Сведения о характерных точках границ объекта					
Обозначение характерных точек границ	Координаты, м		Метод определения координат характерной точки	Средняя квадратическая погрешность положения характерной точки (Mt), м	Описание обозначения точки на местности (при наличии)
	X	У			
1	2	3	4	5	6
778	626794.16	94974.22	Картометрический метод	0.1	-
779	626793.54	94974.88	Картометрический метод	0.1	-
780	626793.05	94975.17	Картометрический метод	0.1	-
781	626793.96	94975.98	Картометрический метод	0.1	-
782	626832.63	94961.57	Картометрический метод	0.1	-
783	626870.06	94962.71	Картометрический метод	0.1	-
784	626892.11	94952.47	Картометрический метод	0.1	-
785	626892.83	94952.13	Картометрический метод	0.1	-
786	626892.50	94950.25	Картометрический метод	0.1	-
787	626890.66	94939.58	Картометрический метод	0.1	-
788	626911.57	94933.28	Картометрический метод	0.1	-
681	626922.92	94925.21	Картометрический метод	0.1	-
789	626922.74	91584.99	Картометрический метод	0.1	-
790	626917.90	91560.46	Картометрический метод	0.1	-
791	626898.28	91564.33	Картометрический метод	0.1	-
792	626890.79	91578.04	Картометрический метод	0.1	-
793	626893.31	91590.80	Картометрический метод	0.1	-
794	626893.70	91592.82	Картометрический метод	0.1	-
795	626855.43	91600.31	Картометрический метод	0.1	-
796	626859.31	91619.93	Картометрический метод	0.1	-
797	626863.18	91639.55	Картометрический метод	0.1	-
798	626907.33	91630.84	Картометрический метод	0.1	-
799	626904.04	91614.16	Картометрический метод	0.1	-
800	626927.59	91609.51	Картометрический метод	0.1	-

Сведения о местоположении границ объекта					
1. Система координат МСК-167, зона 4					
2. Сведения о характерных точках границ объекта					
Обозначение характерных точек границ	Координаты, м		Метод определения координат характерной точки	Средняя квадратическая погрешность положения характерной точки (Mt), м	Описание обозначения точки на местности (при наличии)
	X	У			
1	2	3	4	5	6
789	626922.74	91584.99	Картометрический метод	0.1	-
801	626939.36	92052.11	Картометрический метод	0.1	-
802	626901.51	92049.96	Картометрический метод	0.1	-
803	626900.30	92070.94	Картометрический метод	0.1	-
804	626919.71	92098.65	Картометрический метод	0.1	-
801	626939.36	92052.11	Картометрический метод	0.1	-
805	626917.90	92010.46	Картометрический метод	0.1	-
806	626921.45	92028.43	Картометрический метод	0.1	-
807	626945.92	92025.48	Картометрический метод	0.1	-
808	626943.01	91979.72	Картометрический метод	0.1	-
809	626936.37	91980.16	Картометрический метод	0.1	-
810	626934.57	91955.59	Картометрический метод	0.1	-
811	626933.39	91937.99	Картометрический метод	0.1	-
812	626932.58	91928.58	Картометрический метод	0.1	-
813	626921.41	91928.58	Картометрический метод	0.1	-
814	626917.31	91890.80	Картометрический метод	0.1	-
815	626910.72	91891.51	Картометрический метод	0.1	-
816	626910.64	91890.92	Картометрический метод	0.1	-
817	626905.89	91851.25	Картометрический метод	0.1	-
818	626886.03	91853.63	Картометрический метод	0.1	-
819	626890.78	91893.29	Картометрический метод	0.1	-
820	626891.05	91895.29	Картометрический метод	0.1	-
821	626897.59	91894.49	Картометрический метод	0.1	-

Сведения о местоположении границ объекта					
1. Система координат МСК-167, зона 4					
2. Сведения о характерных точках границ объекта					
Обозначение характерных точек границ	Координаты, м		Метод определения координат характерной точки	Средняя квадратическая погрешность положения характерной точки (Mt), м	Описание обозначения точки на местности (при наличии)
	X	У			
1	2	3	4	5	6
822	626901.53	91930.74	Картометрический метод	0.1	-
823	626904.23	91955.59	Картометрический метод	0.1	-
824	626905.78	91969.92	Картометрический метод	0.1	-
825	626905.07	91982.46	Картометрический метод	0.1	-
826	626912.36	91981.93	Картометрический метод	0.1	-
805	626917.90	92010.46	Картометрический метод	0.1	-
827	626986.67	91959.40	Картометрический метод	0.1	-
828	626988.78	91981.80	Картометрический метод	0.1	-
829	627015.16	91979.31	Картометрический метод	0.1	-
830	627009.10	91917.50	Картометрический метод	0.1	-
831	627005.43	91879.42	Картометрический метод	0.1	-
832	627005.02	91875.10	Картометрический метод	0.1	-
833	627004.31	91867.76	Картометрический метод	0.1	-
834	626983.64	91869.78	Картометрический метод	0.1	-
835	626977.97	91870.33	Картометрический метод	0.1	-
836	626982.74	91920.07	Картометрический метод	0.1	-
827	626986.67	91959.40	Картометрический метод	0.1	-
837	627020.23	90522.62	Картометрический метод	0.1	-
838	627032.33	90521.02	Картометрический метод	0.1	-
839	627041.42	90513.28	Картометрический метод	0.1	-
840	627045.91	90509.50	Картометрический метод	0.1	-
841	627050.65	90508.90	Картометрический метод	0.1	-
842	627058.37	90507.93	Картометрический метод	0.1	-

Сведения о местоположении границ объекта					
1. Система координат МСК-167, зона 4					
2. Сведения о характерных точках границ объекта					
Обозначение характерных точек границ	Координаты, м		Метод определения координат характерной точки	Средняя квадратическая погрешность положения характерной точки (Mt), м	Описание обозначения точки на местности (при наличии)
	X	У			
1	2	3	4	5	6
843	627060.51	90474.07	Картометрический метод	0.1	-
844	627062.56	90441.48	Картометрический метод	0.1	-
845	627063.71	90403.27	Картометрический метод	0.1	-
846	627063.64	90374.35	Картометрический метод	0.1	-
847	627063.62	90364.88	Картометрический метод	0.1	-
848	627063.57	90362.55	Картометрический метод	0.1	-
849	627057.02	90362.69	Картометрический метод	0.1	-
850	627055.45	90362.72	Картометрический метод	0.1	-
851	627048.61	90362.86	Картометрический метод	0.1	-
852	627047.71	90362.88	Картометрический метод	0.1	-
853	627043.06	90362.98	Картометрический метод	0.1	-
854	627039.90	90363.10	Картометрический метод	0.1	-
855	627029.05	90363.51	Картометрический метод	0.1	-
856	627027.85	90363.78	Картометрический метод	0.1	-
857	627024.66	90365.29	Картометрический метод	0.1	-
858	627014.00	90366.29	Картометрический метод	0.1	-
859	627006.19	90366.29	Картометрический метод	0.1	-
860	626993.03	90368.33	Картометрический метод	0.1	-
861	626986.13	90325.16	Картометрический метод	0.1	-
862	626985.44	90320.84	Картометрический метод	0.1	-
863	626982.37	90301.73	Картометрический метод	0.1	-
864	626979.92	90286.44	Картометрический метод	0.1	-
865	626977.11	90264.45	Картометрический метод	0.1	-
866	626986.16	90262.03	Картометрический метод	0.1	-
867	626985.46	90250.73	Картометрический метод	0.1	-

Сведения о местоположении границ объекта					
1. Система координат МСК-167, зона 4					
2. Сведения о характерных точках границ объекта					
Обозначение характерных точек границ	Координаты, м		Метод определения координат характерной точки	Средняя квадратическая погрешность положения характерной точки (Mt), м	Описание обозначения точки на местности (при наличии)
	X	У			
1	2	3	4	5	6
868	626984.86	90240.78	Картометрический метод	0.1	-
869	626975.34	90242.99	Картометрический метод	0.1	-
870	626973.39	90243.44	Картометрический метод	0.1	-
871	626969.65	90245.04	Картометрический метод	0.1	-
872	626967.72	90246.49	Картометрический метод	0.1	-
873	626957.59	90254.12	Картометрический метод	0.1	-
874	626922.42	90285.43	Картометрический метод	0.1	-
875	626921.69	90285.40	Картометрический метод	0.1	-
876	626896.29	90284.59	Картометрический метод	0.1	-
877	626893.40	90363.41	Картометрический метод	0.1	-
878	626892.77	90380.54	Картометрический метод	0.1	-
879	626879.78	90380.06	Картометрический метод	0.1	-
880	626879.62	90386.64	Картометрический метод	0.1	-
881	626879.02	90411.14	Картометрический метод	0.1	-
882	626898.02	90428.34	Картометрический метод	0.1	-
883	626900.97	90429.00	Картометрический метод	0.1	-
884	626919.59	90433.18	Картометрический метод	0.1	-
885	626929.93	90435.50	Картометрический метод	0.1	-
886	626939.61	90434.88	Картометрический метод	0.1	-
887	626939.60	90439.01	Картометрический метод	0.1	-
888	626939.52	90487.74	Картометрический метод	0.1	-
889	626942.77	90494.45	Картометрический метод	0.1	-
890	626940.37	90515.04	Картометрический метод	0.1	-
891	626972.17	90517.89	Картометрический метод	0.1	-
892	626972.66	90520.24	Картометрический метод	0.1	-

Сведения о местоположении границ объекта					
1. Система координат МСК-167, зона 4					
2. Сведения о характерных точках границ объекта					
Обозначение характерных точек границ	Координаты, м		Метод определения координат характерной точки	Средняя квадратическая погрешность положения характерной точки (Mt), м	Описание обозначения точки на местности (при наличии)
	X	У			
1	2	3	4	5	6
893	627003.09	90524.89	Картометрический метод	0.1	-
837	627020.23	90522.62	Картометрический метод	0.1	-
894	627090.02	90743.89	Картометрический метод	0.1	-
895	627079.52	90742.64	Картометрический метод	0.1	-
896	627077.52	90765.64	Картометрический метод	0.1	-
897	627087.52	90766.89	Картометрический метод	0.1	-
894	627090.02	90743.89	Картометрический метод	0.1	-
898	627102.65	92050.59	Картометрический метод	0.1	-
899	627101.60	92030.18	Картометрический метод	0.1	-
900	627078.73	92037.30	Картометрический метод	0.1	-
901	627077.41	92029.89	Картометрический метод	0.1	-
902	627075.83	92018.58	Картометрический метод	0.1	-
903	627074.78	92006.64	Картометрический метод	0.1	-
904	627093.03	92004.47	Картометрический метод	0.1	-
905	627092.71	92002.20	Картометрический метод	0.1	-
906	627089.51	91977.42	Картометрический метод	0.1	-
907	627088.19	91971.18	Картометрический метод	0.1	-
908	627083.47	91922.67	Картометрический метод	0.1	-
909	627082.60	91913.55	Картометрический метод	0.1	-
910	627078.07	91865.92	Картометрический метод	0.1	-
911	627051.41	91868.99	Картометрический метод	0.1	-
912	627021.60	91872.97	Картометрический метод	0.1	-
913	627022.91	91887.15	Картометрический метод	0.1	-

Сведения о местоположении границ объекта					
1. Система координат МСК-167, зона 4					
2. Сведения о характерных точках границ объекта					
Обозначение характерных точек границ	Координаты, м		Метод определения координат характерной точки	Средняя квадратическая погрешность положения характерной точки (Mt), м	Описание обозначения точки на местности (при наличии)
	X	У			
1	2	3	4	5	6
914	627026.37	91924.53	Картометрический метод	0.1	-
915	627030.39	91967.93	Картометрический метод	0.1	-
916	627033.69	92002.60	Картометрический метод	0.1	-
917	627037.60	92043.37	Картометрический метод	0.1	-
918	627039.73	92063.72	Картометрический метод	0.1	-
919	627058.41	92061.47	Картометрический метод	0.1	-
920	627075.18	92060.31	Картометрический метод	0.1	-
898	627102.65	92050.59	Картометрический метод	0.1	-
921	627039.59	90111.11	Картометрический метод	0.1	-
922	627045.36	90159.91	Картометрический метод	0.1	-
923	627045.55	90161.41	Картометрический метод	0.1	-
924	627045.96	90164.94	Картометрический метод	0.1	-
925	627052.91	90223.41	Картометрический метод	0.1	-
926	627053.65	90229.78	Картометрический метод	0.1	-
927	627084.87	90223.25	Картометрический метод	0.1	-
928	627085.93	90223.75	Картометрический метод	0.1	-
929	627102.76	90222.39	Картометрический метод	0.1	-
930	627107.00	90220.15	Картометрический метод	0.1	-
931	627109.97	90219.91	Картометрический метод	0.1	-
932	627116.81	90220.86	Картометрический метод	0.1	-
933	627102.47	90129.48	Картометрический метод	0.1	-
934	627100.50	90114.49	Картометрический метод	0.1	-
935	627096.64	90085.03	Картометрический метод	0.1	-
936	627091.97	90085.68	Картометрический метод	0.1	-

Сведения о местоположении границ объекта					
1. Система координат МСК-167, зона 4					
2. Сведения о характерных точках границ объекта					
Обозначение характерных точек границ	Координаты, м		Метод определения координат характерной точки	Средняя квадратическая погрешность положения характерной точки (Mt), м	Описание обозначения точки на местности (при наличии)
	X	У			
1	2	3	4	5	6
937	627056.08	90090.77	Картометрический метод	0.1	-
938	627037.52	90093.64	Картометрический метод	0.1	-
939	627037.08	90093.73	Картометрический метод	0.1	-
940	627039.09	90107.70	Картометрический метод	0.1	-
921	627039.59	90111.11	Картометрический метод	0.1	-
941	627171.29	90797.69	Картометрический метод	0.1	-
942	627171.21	90792.40	Картометрический метод	0.1	-
943	627163.89	90786.56	Картометрический метод	0.1	-
944	627155.68	90786.90	Картометрический метод	0.1	-
945	627154.76	90788.38	Картометрический метод	0.1	-
946	627144.61	90788.71	Картометрический метод	0.1	-
947	627123.57	90788.62	Картометрический метод	0.1	-
948	627121.50	90793.53	Картометрический метод	0.1	-
949	627118.60	90805.44	Картометрический метод	0.1	-
950	627120.71	90822.80	Картометрический метод	0.1	-
951	627134.62	90820.03	Картометрический метод	0.1	-
952	627137.33	90817.51	Картометрический метод	0.1	-
953	627140.03	90816.40	Картометрический метод	0.1	-
954	627160.28	90813.81	Картометрический метод	0.1	-
955	627160.05	90808.07	Картометрический метод	0.1	-
956	627160.88	90807.78	Картометрический метод	0.1	-
941	627171.29	90797.69	Картометрический метод	0.1	-
957	627168.43	95149.48	Картометрический метод	0.1	-

Сведения о местоположении границ объекта					
1. Система координат МСК-167, зона 4					
2. Сведения о характерных точках границ объекта					
Обозначение характерных точек границ	Координаты, м		Метод определения координат характерной точки	Средняя квадратическая погрешность положения характерной точки (Mt), м	Описание обозначения точки на местности (при наличии)
	X	У			
1	2	3	4	5	6
958	627173.16	95134.52	Картометрический метод	0.1	-
959	627171.05	95122.87	Картометрический метод	0.1	-
960	627167.31	95114.66	Картометрический метод	0.1	-
961	627161.98	95105.91	Картометрический метод	0.1	-
962	627150.46	95087.42	Картометрический метод	0.1	-
963	627143.48	95092.10	Картометрический метод	0.1	-
964	627142.46	95090.25	Картометрический метод	0.1	-
965	627141.08	95089.16	Картометрический метод	0.1	-
966	627136.04	95081.66	Картометрический метод	0.1	-
967	627141.58	95078.28	Картометрический метод	0.1	-
968	627140.47	95077.27	Картометрический метод	0.1	-
969	627136.72	95075.86	Картометрический метод	0.1	-
970	627134.09	95073.45	Картометрический метод	0.1	-
971	627112.43	95057.14	Картометрический метод	0.1	-
972	627111.93	95056.25	Картометрический метод	0.1	-
973	627097.96	95050.64	Картометрический метод	0.1	-
974	627091.93	95048.60	Картометрический метод	0.1	-
975	627078.65	95044.49	Картометрический метод	0.1	-
976	627056.33	95037.81	Картометрический метод	0.1	-
977	627055.96	95039.17	Картометрический метод	0.1	-
978	627053.80	95047.30	Картометрический метод	0.1	-
979	627052.99	95048.87	Картометрический метод	0.1	-
980	627052.97	95056.06	Картометрический метод	0.1	-
981	627053.09	95059.66	Картометрический метод	0.1	-
982	627053.24	95061.08	Картометрический метод	0.1	-

Сведения о местоположении границ объекта					
1. Система координат МСК-167, зона 4					
2. Сведения о характерных точках границ объекта					
Обозначение характерных точек границ	Координаты, м		Метод определения координат характерной точки	Средняя квадратическая погрешность положения характерной точки (Mt), м	Описание обозначения точки на местности (при наличии)
	X	У			
1	2	3	4	5	6
983	627034.82	95065.48	Картометрический метод	0.1	-
984	627012.28	95072.99	Картометрический метод	0.1	-
985	627009.70	95073.18	Картометрический метод	0.1	-
986	627006.46	95073.42	Картометрический метод	0.1	-
987	627004.82	95072.96	Картометрический метод	0.1	-
988	626997.36	95070.88	Картометрический метод	0.1	-
989	626989.77	95070.11	Картометрический метод	0.1	-
990	626988.07	95069.94	Картометрический метод	0.1	-
991	626988.01	95069.76	Картометрический метод	0.1	-
992	626987.35	95067.75	Картометрический метод	0.1	-
993	626986.65	95065.42	Картометрический метод	0.1	-
994	626981.64	95048.81	Картометрический метод	0.1	-
995	626984.12	95048.01	Картометрический метод	0.1	-
996	626982.22	95040.84	Картометрический метод	0.1	-
997	626981.84	95030.08	Картометрический метод	0.1	-
998	626957.53	95032.16	Картометрический метод	0.1	-
999	626941.54	95032.13	Картометрический метод	0.1	-
1000	626936.43	95021.25	Картометрический метод	0.1	-
1001	626917.78	95025.23	Картометрический метод	0.1	-
1002	626904.31	95034.46	Картометрический метод	0.1	-
1003	626901.91	95039.27	Картометрический метод	0.1	-
1004	626894.88	95045.33	Картометрический метод	0.1	-
1005	626887.68	95039.59	Картометрический метод	0.1	-
1006	626865.28	95022.50	Картометрический метод	0.1	-
1007	626858.95	95024.86	Картометрический метод	0.1	-

Сведения о местоположении границ объекта					
1. Система координат МСК-167, зона 4					
2. Сведения о характерных точках границ объекта					
Обозначение характерных точек границ	Координаты, м		Метод определения координат характерной точки	Средняя квадратическая погрешность положения характерной точки (Mt), м	Описание обозначения точки на местности (при наличии)
	X	У			
1	2	3	4	5	6
1008	626845.41	95025.15	Картометрический метод	0.1	-
1009	626839.40	95024.43	Картометрический метод	0.1	-
1010	626800.14	95019.73	Картометрический метод	0.1	-
1011	626776.50	95021.31	Картометрический метод	0.1	-
1012	626770.38	95021.72	Картометрический метод	0.1	-
1013	626680.40	95032.03	Картометрический метод	0.1	-
1014	626578.20	95062.45	Картометрический метод	0.1	-
1015	626581.04	95072.12	Картометрический метод	0.1	-
1016	626583.29	95079.57	Картометрический метод	0.1	-
1017	626583.04	95079.64	Картометрический метод	0.1	-
1018	626569.69	95082.34	Картометрический метод	0.1	-
1019	626559.30	95086.25	Картометрический метод	0.1	-
1020	626559.17	95086.27	Картометрический метод	0.1	-
1021	626558.94	95084.28	Картометрический метод	0.1	-
1022	626535.51	95085.47	Картометрический метод	0.1	-
1023	626511.80	95092.44	Картометрический метод	0.1	-
1024	626513.18	95103.76	Картометрический метод	0.1	-
1025	626510.87	95104.14	Картометрический метод	0.1	-
1026	626503.13	95105.41	Картометрический метод	0.1	-
1027	626437.04	95092.16	Картометрический метод	0.1	-
1028	626427.98	95090.35	Картометрический метод	0.1	-
1029	626429.58	95077.64	Картометрический метод	0.1	-
1030	626429.61	95077.47	Картометрический метод	0.1	-
1031	626429.62	95077.46	Картометрический метод	0.1	-
1032	626408.19	95061.53	Картометрический метод	0.1	-

Сведения о местоположении границ объекта					
1. Система координат МСК-167, зона 4					
2. Сведения о характерных точках границ объекта					
Обозначение характерных точек границ	Координаты, м		Метод определения координат характерной точки	Средняя квадратическая погрешность положения характерной точки (Mt), м	Описание обозначения точки на местности (при наличии)
	X	У			
1	2	3	4	5	6
1033	626379.22	95055.98	Картометрический метод	0.1	-
1034	626334.93	95051.29	Картометрический метод	0.1	-
1035	626278.12	95038.78	Картометрический метод	0.1	-
1036	626268.21	95030.11	Картометрический метод	0.1	-
1037	626267.64	95030.89	Картометрический метод	0.1	-
1038	626248.58	95056.17	Картометрический метод	0.1	-
1039	626294.57	95096.70	Картометрический метод	0.1	-
1040	626330.84	95122.55	Картометрический метод	0.1	-
1041	626338.36	95126.28	Картометрический метод	0.1	-
1042	626362.61	95138.32	Картометрический метод	0.1	-
1043	626489.79	95177.22	Картометрический метод	0.1	-
1044	626501.36	95184.08	Картометрический метод	0.1	-
1045	626552.56	95214.41	Картометрический метод	0.1	-
1046	626564.12	95216.64	Картометрический метод	0.1	-
1047	626564.37	95215.14	Картометрический метод	0.1	-
1048	626616.01	95218.32	Картометрический метод	0.1	-
1049	626623.62	95214.23	Картометрический метод	0.1	-
1050	626628.93	95209.61	Картометрический метод	0.1	-
1051	626629.65	95205.30	Картометрический метод	0.1	-
1052	626633.62	95191.29	Картометрический метод	0.1	-
1053	626634.82	95186.92	Картометрический метод	0.1	-
1054	626635.08	95187.27	Картометрический метод	0.1	-
1055	626642.50	95177.55	Картометрический метод	0.1	-
1056	626643.38	95174.59	Картометрический метод	0.1	-
1057	626652.60	95170.48	Картометрический метод	0.1	-

Сведения о местоположении границ объекта					
1. Система координат МСК-167, зона 4					
2. Сведения о характерных точках границ объекта					
Обозначение характерных точек границ	Координаты, м		Метод определения координат характерной точки	Средняя квадратическая погрешность положения характерной точки (Mt), м	Описание обозначения точки на местности (при наличии)
	X	У			
1	2	3	4	5	6
1058	626666.16	95157.40	Картометрический метод	0.1	-
1059	626666.39	95157.98	Картометрический метод	0.1	-
1060	626668.28	95159.72	Картометрический метод	0.1	-
1061	626676.53	95155.99	Картометрический метод	0.1	-
1062	626684.67	95152.97	Картометрический метод	0.1	-
1063	626680.06	95144.00	Картометрический метод	0.1	-
1064	626701.85	95131.53	Картометрический метод	0.1	-
1065	626724.23	95116.40	Картометрический метод	0.1	-
1066	626725.87	95119.09	Картометрический метод	0.1	-
1067	626722.44	95121.33	Картометрический метод	0.1	-
1068	626730.54	95136.89	Картометрический метод	0.1	-
1069	626731.58	95139.37	Картометрический метод	0.1	-
1070	626734.09	95138.15	Картометрический метод	0.1	-
1071	626735.87	95135.94	Картометрический метод	0.1	-
1072	626734.58	95124.78	Картометрический метод	0.1	-
1073	626733.75	95122.42	Картометрический метод	0.1	-
1074	626734.70	95119.78	Картометрический метод	0.1	-
1075	626733.31	95120.04	Картометрический метод	0.1	-
1076	626733.44	95117.22	Картометрический метод	0.1	-
1077	626730.17	95112.39	Картометрический метод	0.1	-
1078	626777.86	95080.17	Картометрический метод	0.1	-
1079	626802.89	95073.18	Картометрический метод	0.1	-
1080	626829.18	95065.84	Картометрический метод	0.1	-
1081	626864.48	95089.11	Картометрический метод	0.1	-
1082	626870.53	95099.32	Картометрический метод	0.1	-

Сведения о местоположении границ объекта					
1. Система координат МСК-167, зона 4					
2. Сведения о характерных точках границ объекта					
Обозначение характерных точек границ	Координаты, м		Метод определения координат характерной точки	Средняя квадратическая погрешность положения характерной точки (Mt), м	Описание обозначения точки на местности (при наличии)
	X	У			
1	2	3	4	5	6
1083	626875.41	95129.53	Картометрический метод	0.1	-
1084	626878.67	95137.28	Картометрический метод	0.1	-
1085	626887.03	95132.88	Картометрический метод	0.1	-
1086	626891.85	95143.87	Картометрический метод	0.1	-
1087	626900.88	95139.59	Картометрический метод	0.1	-
1088	626903.12	95144.18	Картометрический метод	0.1	-
1089	626899.76	95146.31	Картометрический метод	0.1	-
1090	626902.96	95155.94	Картометрический метод	0.1	-
1091	626907.85	95164.68	Картометрический метод	0.1	-
1092	626909.03	95170.90	Картометрический метод	0.1	-
1093	626908.76	95176.31	Картометрический метод	0.1	-
1094	626907.94	95180.27	Картометрический метод	0.1	-
1095	626907.72	95181.35	Картометрический метод	0.1	-
1096	626906.32	95180.79	Картометрический метод	0.1	-
1097	626899.10	95177.89	Картометрический метод	0.1	-
1098	626896.42	95183.61	Картометрический метод	0.1	-
1099	626890.12	95181.19	Картометрический метод	0.1	-
1100	626888.37	95186.43	Картометрический метод	0.1	-
1101	626884.67	95193.41	Картометрический метод	0.1	-
1102	626878.90	95206.83	Картометрический метод	0.1	-
1103	626871.17	95213.64	Картометрический метод	0.1	-
1104	626855.41	95227.62	Картометрический метод	0.1	-
1105	626848.87	95229.07	Картометрический метод	0.1	-
1106	626856.24	95235.89	Картометрический метод	0.1	-
1107	626856.24	95236.07	Картометрический метод	0.1	-

Сведения о местоположении границ объекта					
1. Система координат МСК-167, зона 4					
2. Сведения о характерных точках границ объекта					
Обозначение характерных точек границ	Координаты, м		Метод определения координат характерной точки	Средняя квадратическая погрешность положения характерной точки (Mt), м	Описание обозначения точки на местности (при наличии)
	X	У			
1	2	3	4	5	6
1108	626851.76	95241.48	Картометрический метод	0.1	-
1109	626848.95	95239.53	Картометрический метод	0.1	-
1110	626843.85	95245.84	Картометрический метод	0.1	-
1111	626852.09	95250.95	Картометрический метод	0.1	-
1112	626847.63	95256.65	Картометрический метод	0.1	-
1113	626826.91	95243.60	Картометрический метод	0.1	-
1114	626822.35	95249.32	Картометрический метод	0.1	-
1115	626813.00	95242.50	Картометрический метод	0.1	-
1116	626800.46	95253.12	Картометрический метод	0.1	-
1117	626798.15	95251.58	Картометрический метод	0.1	-
1118	626785.98	95261.74	Картометрический метод	0.1	-
1119	626798.15	95268.97	Картометрический метод	0.1	-
1120	626794.84	95275.01	Картометрический метод	0.1	-
1121	626790.98	95279.83	Картометрический метод	0.1	-
1122	626801.33	95286.88	Картометрический метод	0.1	-
1123	626794.05	95294.96	Картометрический метод	0.1	-
1124	626779.33	95285.45	Картометрический метод	0.1	-
1125	626776.47	95291.86	Картометрический метод	0.1	-
1126	626771.97	95289.54	Картометрический метод	0.1	-
1127	626766.93	95301.12	Картометрический метод	0.1	-
1128	626776.01	95305.12	Картометрический метод	0.1	-
1129	626772.40	95315.47	Картометрический метод	0.1	-
1130	626767.83	95313.42	Картометрический метод	0.1	-
1131	626766.65	95319.01	Картометрический метод	0.1	-
1132	626762.57	95317.24	Картометрический метод	0.1	-

Сведения о местоположении границ объекта					
1. Система координат МСК-167, зона 4					
2. Сведения о характерных точках границ объекта					
Обозначение характерных точек границ	Координаты, м		Метод определения координат характерной точки	Средняя квадратическая погрешность положения характерной точки (Mt), м	Описание обозначения точки на местности (при наличии)
	X	У			
1	2	3	4	5	6
1133	626758.89	95324.23	Картометрический метод	0.1	-
1134	626758.80	95326.41	Картометрический метод	0.1	-
1135	626761.71	95329.18	Картометрический метод	0.1	-
1136	626771.65	95331.64	Картометрический метод	0.1	-
1137	626775.91	95334.14	Картометрический метод	0.1	-
1138	626772.58	95344.54	Картометрический метод	0.1	-
1139	626779.02	95348.41	Картометрический метод	0.1	-
1140	626775.57	95352.40	Картометрический метод	0.1	-
1141	626770.81	95366.89	Картометрический метод	0.1	-
1142	626747.81	95397.05	Картометрический метод	0.1	-
1143	626737.33	95407.94	Картометрический метод	0.1	-
1144	626718.14	95412.58	Картометрический метод	0.1	-
1145	626684.97	95438.39	Картометрический метод	0.1	-
1146	626675.40	95453.37	Картометрический метод	0.1	-
1147	626662.72	95441.68	Картометрический метод	0.1	-
1148	626651.58	95451.65	Картометрический метод	0.1	-
1149	626636.61	95468.42	Картометрический метод	0.1	-
1150	626633.10	95468.07	Картометрический метод	0.1	-
1151	626543.28	95513.96	Картометрический метод	0.1	-
1152	626526.96	95524.68	Картометрический метод	0.1	-
1153	626515.45	95527.56	Картометрический метод	0.1	-
1154	626463.76	95540.50	Картометрический метод	0.1	-
1155	626457.07	95540.19	Картометрический метод	0.1	-
1156	626419.86	95538.46	Картометрический метод	0.1	-
1157	626416.11	95536.77	Картометрический метод	0.1	-

Сведения о местоположении границ объекта					
1. Система координат МСК-167, зона 4					
2. Сведения о характерных точках границ объекта					
Обозначение характерных точек границ	Координаты, м		Метод определения координат характерной точки	Средняя квадратическая погрешность положения характерной точки (Mt), м	Описание обозначения точки на местности (при наличии)
	X	У			
1	2	3	4	5	6
1158	626391.20	95525.54	Картометрический метод	0.1	-
1159	626291.20	95499.02	Картометрический метод	0.1	-
1160	626286.78	95525.64	Картометрический метод	0.1	-
1161	626283.72	95550.26	Картометрический метод	0.1	-
1162	626278.88	95589.05	Картометрический метод	0.1	-
1163	626278.44	95592.66	Картометрический метод	0.1	-
1164	626276.73	95611.41	Картометрический метод	0.1	-
1165	626388.29	95624.73	Картометрический метод	0.1	-
1166	626392.87	95626.32	Картометрический метод	0.1	-
1167	626389.94	95646.00	Картометрический метод	0.1	-
1168	626388.62	95655.16	Картометрический метод	0.1	-
1169	626387.24	95664.73	Картометрический метод	0.1	-
1170	626388.05	95682.37	Картометрический метод	0.1	-
1171	626387.99	95683.46	Картометрический метод	0.1	-
1172	626388.14	95684.28	Картометрический метод	0.1	-
1173	626388.35	95688.86	Картометрический метод	0.1	-
1174	626391.53	95708.25	Картометрический метод	0.1	-
1175	626393.75	95721.72	Картометрический метод	0.1	-
1176	626393.84	95722.86	Картометрический метод	0.1	-
1177	626394.49	95731.14	Картометрический метод	0.1	-
1178	626395.57	95746.02	Картометрический метод	0.1	-
1179	626395.60	95746.49	Картометрический метод	0.1	-
1180	626395.90	95750.55	Картометрический метод	0.1	-
1181	626400.96	95746.66	Картометрический метод	0.1	-
1182	626432.10	95743.68	Картометрический метод	0.1	-

Сведения о местоположении границ объекта					
1. Система координат МСК-167, зона 4					
2. Сведения о характерных точках границ объекта					
Обозначение характерных точек границ	Координаты, м		Метод определения координат характерной точки	Средняя квадратическая погрешность положения характерной точки (Mt), м	Описание обозначения точки на местности (при наличии)
	X	У			
1	2	3	4	5	6
1183	626451.22	95739.64	Картометрический метод	0.1	-
1184	626501.02	95726.87	Картометрический метод	0.1	-
1185	626530.57	95711.59	Картометрический метод	0.1	-
1186	626542.53	95707.52	Картометрический метод	0.1	-
1187	626543.06	95706.03	Картометрический метод	0.1	-
1188	626550.68	95695.23	Картометрический метод	0.1	-
1189	626554.37	95692.70	Картометрический метод	0.1	-
1190	626566.76	95684.23	Картометрический метод	0.1	-
1191	626578.62	95674.70	Картометрический метод	0.1	-
1192	626608.89	95663.69	Картометрический метод	0.1	-
1193	626612.10	95671.52	Картометрический метод	0.1	-
1194	626630.99	95668.01	Картометрический метод	0.1	-
1195	626681.00	95651.00	Картометрический метод	0.1	-
1196	626734.30	95628.48	Картометрический метод	0.1	-
1197	626753.42	95601.59	Картометрический метод	0.1	-
1198	626763.69	95610.55	Картометрический метод	0.1	-
1199	626846.00	95537.00	Картометрический метод	0.1	-
1200	626880.00	95484.00	Картометрический метод	0.1	-
1201	626937.00	95430.00	Картометрический метод	0.1	-
1202	626976.01	95456.00	Картометрический метод	0.1	-
1203	626987.00	95449.00	Картометрический метод	0.1	-
1204	627011.00	95464.01	Картометрический метод	0.1	-
1205	627025.00	95438.99	Картометрический метод	0.1	-
1206	627011.00	95431.01	Картометрический метод	0.1	-
1207	627015.64	95425.61	Картометрический метод	0.1	-

Сведения о местоположении границ объекта					
1. Система координат МСК-167, зона 4					
2. Сведения о характерных точках границ объекта					
Обозначение характерных точек границ	Координаты, м		Метод определения координат характерной точки	Средняя квадратическая погрешность положения характерной точки (Mt), м	Описание обозначения точки на местности (при наличии)
	X	У			
1	2	3	4	5	6
1208	627041.25	95395.87	Картометрический метод	0.1	-
1209	627042.00	95395.00	Картометрический метод	0.1	-
1210	627043.00	95378.99	Картометрический метод	0.1	-
1211	627060.01	95380.99	Картометрический метод	0.1	-
1212	627082.00	95363.00	Картометрический метод	0.1	-
1213	627093.01	95355.00	Картометрический метод	0.1	-
1214	627093.74	95353.98	Картометрический метод	0.1	-
1215	627097.97	95347.95	Картометрический метод	0.1	-
1216	627097.00	95346.01	Картометрический метод	0.1	-
1217	627100.96	95344.56	Картометрический метод	0.1	-
1218	627106.81	95337.92	Картометрический метод	0.1	-
1219	627106.90	95337.81	Картометрический метод	0.1	-
1220	627108.98	95335.31	Картометрический метод	0.1	-
1221	627106.12	95335.40	Картометрический метод	0.1	-
1222	627097.52	95335.53	Картометрический метод	0.1	-
1223	627089.46	95336.19	Картометрический метод	0.1	-
1224	627086.95	95335.77	Картометрический метод	0.1	-
1225	627083.53	95334.56	Картометрический метод	0.1	-
1226	627081.49	95333.84	Картометрический метод	0.1	-
1227	627077.20	95331.84	Картометрический метод	0.1	-
1228	627065.30	95324.66	Картометрический метод	0.1	-
1229	627060.82	95320.90	Картометрический метод	0.1	-
1230	627058.11	95318.93	Картометрический метод	0.1	-
1231	627104.76	95260.18	Картометрический метод	0.1	-
1232	627115.61	95236.77	Картометрический метод	0.1	-

Сведения о местоположении границ объекта					
1. Система координат МСК-167, зона 4					
2. Сведения о характерных точках границ объекта					
Обозначение характерных точек границ	Координаты, м		Метод определения координат характерной точки	Средняя квадратическая погрешность положения характерной точки (Mt), м	Описание обозначения точки на местности (при наличии)
	X	У			
1	2	3	4	5	6
1233	627130.56	95213.88	Картометрический метод	0.1	-
1234	627132.51	95209.53	Картометрический метод	0.1	-
1235	627134.00	95206.21	Картометрический метод	0.1	-
1236	627133.74	95203.37	Картометрический метод	0.1	-
1237	627135.74	95200.28	Картометрический метод	0.1	-
1238	627135.58	95199.49	Картометрический метод	0.1	-
1239	627139.05	95194.12	Картометрический метод	0.1	-
1240	627139.07	95193.75	Картометрический метод	0.1	-
1241	627141.00	95190.53	Картометрический метод	0.1	-
1242	627144.53	95185.42	Картометрический метод	0.1	-
1243	627145.93	95186.39	Картометрический метод	0.1	-
1244	627147.82	95187.75	Картометрический метод	0.1	-
1245	627154.43	95179.07	Картометрический метод	0.1	-
1246	627158.01	95173.56	Картометрический метод	0.1	-
1247	627157.54	95167.76	Картометрический метод	0.1	-
1248	627159.06	95166.15	Картометрический метод	0.1	-
957	627168.43	95149.48	Картометрический метод	0.1	-
1249	626667.06	95553.09	Картометрический метод	0.1	-
1250	626671.21	95557.98	Картометрический метод	0.1	-
1251	626677.22	95564.79	Картометрический метод	0.1	-
1252	626682.46	95570.82	Картометрический метод	0.1	-
1253	626684.88	95573.15	Картометрический метод	0.1	-
1254	626690.54	95579.61	Картометрический метод	0.1	-
1255	626698.55	95589.80	Картометрический метод	0.1	-

Сведения о местоположении границ объекта					
1. Система координат МСК-167, зона 4					
2. Сведения о характерных точках границ объекта					
Обозначение характерных точек границ	Координаты, м		Метод определения координат характерной точки	Средняя квадратическая погрешность положения характерной точки (Mt), м	Описание обозначения точки на местности (при наличии)
	X	У			
1	2	3	4	5	6
1256	626698.18	95590.64	Картометрический метод	0.1	-
1257	626674.89	95606.16	Картометрический метод	0.1	-
1258	626672.99	95607.35	Картометрический метод	0.1	-
1259	626656.79	95584.81	Картометрический метод	0.1	-
1260	626649.38	95573.21	Картометрический метод	0.1	-
1261	626645.92	95568.58	Картометрический метод	0.1	-
1262	626642.92	95563.77	Картометрический метод	0.1	-
1263	626639.67	95559.28	Картометрический метод	0.1	-
1264	626660.77	95545.68	Картометрический метод	0.1	-
1249	626667.06	95553.09	Картометрический метод	0.1	-
1265	627193.19	90641.26	Картометрический метод	0.1	-
1266	627185.13	90622.86	Картометрический метод	0.1	-
1267	627157.79	90634.68	Картометрический метод	0.1	-
1268	627165.80	90653.16	Картометрический метод	0.1	-
1265	627193.19	90641.26	Картометрический метод	0.1	-
1269	627213.61	91636.32	Картометрический метод	0.1	-
1270	627234.61	91630.06	Картометрический метод	0.1	-
1271	627229.78	91609.04	Картометрический метод	0.1	-
1272	627229.49	91607.76	Картометрический метод	0.1	-
1273	627227.79	91600.37	Картометрический метод	0.1	-
1274	627220.43	91578.71	Картометрический метод	0.1	-
1275	627218.87	91574.14	Картометрический метод	0.1	-
1276	627216.84	91568.14	Картометрический метод	0.1	-

Сведения о местоположении границ объекта					
1. Система координат МСК-167, зона 4					
2. Сведения о характерных точках границ объекта					
Обозначение характерных точек границ	Координаты, м		Метод определения координат характерной точки	Средняя квадратическая погрешность положения характерной точки (Mt), м	Описание обозначения точки на местности (при наличии)
	X	У			
1	2	3	4	5	6
1277	627202.55	91523.85	Картометрический метод	0.1	-
1278	627201.54	91520.03	Картометрический метод	0.1	-
1279	627201.16	91518.59	Картометрический метод	0.1	-
1280	627191.43	91481.82	Картометрический метод	0.1	-
1281	627191.29	91481.30	Картометрический метод	0.1	-
1282	627190.96	91480.04	Картометрический метод	0.1	-
1283	627190.14	91475.16	Картометрический метод	0.1	-
1284	627189.80	91473.16	Картометрический метод	0.1	-
1285	627185.56	91447.92	Картометрический метод	0.1	-
1286	627185.46	91447.34	Картометрический метод	0.1	-
1287	627184.61	91442.25	Картометрический метод	0.1	-
1288	627178.69	91393.50	Картометрический метод	0.1	-
1289	627175.33	91365.88	Картометрический метод	0.1	-
1290	627171.88	91337.60	Картометрический метод	0.1	-
1291	627171.00	91330.40	Картометрический метод	0.1	-
1292	627170.27	91324.41	Картометрический метод	0.1	-
1293	627167.26	91299.68	Картометрический метод	0.1	-
1294	627155.21	91199.82	Картометрический метод	0.1	-
1295	627139.54	91073.45	Картометрический метод	0.1	-
1296	627137.95	91062.34	Картометрический метод	0.1	-
1297	627137.78	91061.13	Картометрический метод	0.1	-
1298	627135.25	91043.49	Картометрический метод	0.1	-
1299	627130.42	91009.76	Картометрический метод	0.1	-
1300	627130.25	91008.54	Картометрический метод	0.1	-
1301	627129.50	91003.34	Картометрический метод	0.1	-

Сведения о местоположении границ объекта					
1. Система координат МСК-167, зона 4					
2. Сведения о характерных точках границ объекта					
Обозначение характерных точек границ	Координаты, м		Метод определения координат характерной точки	Средняя квадратическая погрешность положения характерной точки (Mt), м	Описание обозначения точки на местности (при наличии)
	X	У			
1	2	3	4	5	6
1302	627127.70	90996.47	Картометрический метод	0.1	-
1303	627127.39	90995.29	Картометрический метод	0.1	-
1304	627126.69	90992.63	Картометрический метод	0.1	-
1305	627125.75	90989.07	Картометрический метод	0.1	-
1306	627122.36	90976.19	Картометрический метод	0.1	-
1307	627115.93	90954.30	Картометрический метод	0.1	-
1308	627113.35	90945.32	Картометрический метод	0.1	-
1309	627110.49	90935.59	Картометрический метод	0.1	-
1310	627108.68	90929.43	Картометрический метод	0.1	-
1311	627107.31	90924.98	Картометрический метод	0.1	-
1312	627102.54	90909.46	Картометрический метод	0.1	-
1313	627097.71	90896.68	Картометрический метод	0.1	-
1314	627088.61	90872.62	Картометрический метод	0.1	-
1315	627087.99	90871.10	Картометрический метод	0.1	-
1316	627085.19	90863.22	Картометрический метод	0.1	-
1317	627077.25	90840.99	Картометрический метод	0.1	-
1318	627072.33	90825.68	Картометрический метод	0.1	-
1319	627069.15	90816.28	Картометрический метод	0.1	-
1320	627065.89	90804.51	Картометрический метод	0.1	-
1321	627065.74	90803.97	Картометрический метод	0.1	-
1322	627061.02	90785.13	Картометрический метод	0.1	-
1323	627060.85	90785.19	Картометрический метод	0.1	-
1324	627056.03	90786.76	Картометрический метод	0.1	-
1325	627003.53	90803.91	Картометрический метод	0.1	-
1326	627005.15	90813.65	Картометрический метод	0.1	-

Сведения о местоположении границ объекта					
1. Система координат МСК-167, зона 4					
2. Сведения о характерных точках границ объекта					
Обозначение характерных точек границ	Координаты, м		Метод определения координат характерной точки	Средняя квадратическая погрешность положения характерной точки (Mt), м	Описание обозначения точки на местности (при наличии)
	X	У			
1	2	3	4	5	6
1327	627013.00	90856.00	Картометрический метод	0.1	-
1328	627023.00	90900.00	Картометрический метод	0.1	-
1329	627024.80	90922.03	Картометрический метод	0.1	-
1330	627014.20	90923.94	Картометрический метод	0.1	-
1331	627021.17	90978.50	Картометрический метод	0.1	-
1332	627004.09	90980.38	Картометрический метод	0.1	-
1333	627007.11	91005.19	Картометрический метод	0.1	-
1334	627007.39	91015.19	Картометрический метод	0.1	-
1335	627010.53	91037.98	Картометрический метод	0.1	-
1336	627006.87	91038.50	Картометрический метод	0.1	-
1337	627012.72	91083.95	Картометрический метод	0.1	-
1338	627016.82	91083.54	Картометрический метод	0.1	-
1339	627019.96	91106.33	Картометрический метод	0.1	-
1340	627023.11	91129.11	Картометрический метод	0.1	-
1341	627026.25	91151.90	Картометрический метод	0.1	-
1342	627029.39	91174.68	Картометрический метод	0.1	-
1343	627031.19	91202.26	Картометрический метод	0.1	-
1344	627030.00	91202.00	Картометрический метод	0.1	-
1345	627032.07	91229.94	Картометрический метод	0.1	-
1346	627032.99	91229.83	Картометрический метод	0.1	-
1347	627037.22	91263.06	Картометрический метод	0.1	-
1348	627039.67	91294.39	Картометрический метод	0.1	-
1349	627041.82	91321.80	Картометрический метод	0.1	-
1350	627043.98	91349.42	Картометрический метод	0.1	-
1351	627056.84	91365.33	Картометрический метод	0.1	-

Сведения о местоположении границ объекта					
1. Система координат МСК-167, зона 4					
2. Сведения о характерных точках границ объекта					
Обозначение характерных точек границ	Координаты, м		Метод определения координат характерной точки	Средняя квадратическая погрешность положения характерной точки (Mt), м	Описание обозначения точки на местности (при наличии)
	X	У			
1	2	3	4	5	6
1352	627057.72	91379.45	Картометрический метод	0.1	-
1353	627061.82	91399.54	Картометрический метод	0.1	-
1354	627060.27	91399.76	Картометрический метод	0.1	-
1355	627062.51	91437.01	Картометрический метод	0.1	-
1356	627065.37	91466.41	Картометрический метод	0.1	-
1357	627066.78	91466.32	Картометрический метод	0.1	-
1358	627067.93	91482.83	Картометрический метод	0.1	-
1359	627067.90	91488.07	Картометрический метод	0.1	-
1360	627067.89	91489.62	Картометрический метод	0.1	-
1361	627067.13	91491.00	Картометрический метод	0.1	-
1362	627065.83	91491.03	Картометрический метод	0.1	-
1363	627065.86	91492.22	Картометрический метод	0.1	-
1364	627068.38	91494.44	Картометрический метод	0.1	-
1365	627070.06	91515.61	Картометрический метод	0.1	-
1366	627065.72	91516.22	Картометрический метод	0.1	-
1367	627070.59	91539.91	Картометрический метод	0.1	-
1368	627082.58	91539.16	Картометрический метод	0.1	-
1369	627084.01	91549.84	Картометрический метод	0.1	-
1370	627085.89	91563.94	Картометрический метод	0.1	-
1371	627085.90	91563.94	Картометрический метод	0.1	-
1372	627089.21	91588.72	Картометрический метод	0.1	-
1373	627092.27	91611.73	Картометрический метод	0.1	-
1374	627064.49	91615.69	Картометрический метод	0.1	-
1375	627065.27	91634.15	Картометрический метод	0.1	-
1376	627059.39	91634.15	Картометрический метод	0.1	-

Сведения о местоположении границ объекта					
1. Система координат МСК-167, зона 4					
2. Сведения о характерных точках границ объекта					
Обозначение характерных точек границ	Координаты, м		Метод определения координат характерной точки	Средняя квадратическая погрешность положения характерной точки (Mt), м	Описание обозначения точки на местности (при наличии)
	X	У			
1	2	3	4	5	6
1377	627059.98	91676.01	Картометрический метод	0.1	-
1378	627065.26	91694.83	Картометрический метод	0.1	-
1379	627066.33	91721.64	Картометрический метод	0.1	-
1380	627066.33	91730.95	Картометрический метод	0.1	-
1381	627065.29	91731.05	Картометрический метод	0.1	-
1382	627064.44	91731.13	Картометрический метод	0.1	-
1383	627061.02	91731.44	Картометрический метод	0.1	-
1384	627061.02	91728.14	Картометрический метод	0.1	-
1385	627032.33	91728.14	Картометрический метод	0.1	-
1386	627007.52	91728.14	Картометрический метод	0.1	-
1387	627003.52	91728.14	Картометрический метод	0.1	-
1388	626989.02	91728.14	Картометрический метод	0.1	-
1389	626989.02	91808.14	Картометрический метод	0.1	-
1390	627061.02	91808.14	Картометрический метод	0.1	-
1391	627061.02	91805.15	Картометрический метод	0.1	-
1392	627061.02	91804.94	Картометрический метод	0.1	-
1393	627080.55	91804.30	Картометрический метод	0.1	-
1394	627080.84	91805.06	Картометрический метод	0.1	-
1395	627088.39	91825.30	Картометрический метод	0.1	-
1396	627098.07	91824.20	Картометрический метод	0.1	-
1397	627098.10	91824.41	Картометрический метод	0.1	-
1398	627100.25	91839.94	Картометрический метод	0.1	-
1399	627106.49	91844.10	Картометрический метод	0.1	-
1400	627113.56	91850.53	Картометрический метод	0.1	-
1401	627131.18	91847.22	Картометрический метод	0.1	-

Сведения о местоположении границ объекта					
1. Система координат МСК-167, зона 4					
2. Сведения о характерных точках границ объекта					
Обозначение характерных точек границ	Координаты, м		Метод определения координат характерной точки	Средняя квадратическая погрешность положения характерной точки (Mt), м	Описание обозначения точки на местности (при наличии)
	X	У			
1	2	3	4	5	6
1402	627134.68	91873.88	Картометрический метод	0.1	-
1403	627136.34	91885.00	Картометрический метод	0.1	-
1404	627137.10	91891.80	Картометрический метод	0.1	-
1405	627126.77	91893.73	Картометрический метод	0.1	-
1406	627127.84	91902.49	Картометрический метод	0.1	-
1407	627129.34	91920.33	Картометрический метод	0.1	-
1408	627129.90	91924.80	Картометрический метод	0.1	-
1409	627156.64	91920.83	Картометрический метод	0.1	-
1410	627163.63	91919.90	Картометрический метод	0.1	-
1411	627162.95	91937.69	Картометрический метод	0.1	-
1412	627156.10	91943.85	Картометрический метод	0.1	-
1413	627160.89	91973.97	Картометрический метод	0.1	-
1414	627167.74	92012.99	Картометрический метод	0.1	-
1415	627176.64	92040.37	Картометрический метод	0.1	-
1416	627155.46	92039.84	Картометрический метод	0.1	-
1417	627156.49	92047.10	Картометрический метод	0.1	-
1418	627120.62	92051.35	Картометрический метод	0.1	-
1419	627119.93	92066.29	Картометрический метод	0.1	-
1420	627127.65	92112.93	Картометрический метод	0.1	-
1421	627131.70	92112.65	Картометрический метод	0.1	-
1422	627133.40	92141.33	Картометрический метод	0.1	-
1423	627151.22	92139.81	Картометрический метод	0.1	-
1424	627173.96	92138.70	Картометрический метод	0.1	-
1425	627179.55	92138.12	Картометрический метод	0.1	-
1426	627182.83	92137.91	Картометрический метод	0.1	-

Сведения о местоположении границ объекта					
1. Система координат МСК-167, зона 4					
2. Сведения о характерных точках границ объекта					
Обозначение характерных точек границ	Координаты, м		Метод определения координат характерной точки	Средняя квадратическая погрешность положения характерной точки (Mt), м	Описание обозначения точки на местности (при наличии)
	X	У			
1	2	3	4	5	6
1427	627195.14	92137.37	Картометрический метод	0.1	-
1428	627173.97	91935.36	Картометрический метод	0.1	-
1429	627161.34	91820.12	Картометрический метод	0.1	-
1430	627168.46	91819.89	Картометрический метод	0.1	-
1431	627188.64	91817.67	Картометрический метод	0.1	-
1432	627211.89	91815.14	Картометрический метод	0.1	-
1433	627209.70	91793.61	Картометрический метод	0.1	-
1434	627202.95	91733.64	Картометрический метод	0.1	-
1435	627204.82	91732.77	Картометрический метод	0.1	-
1436	627199.28	91682.42	Картометрический метод	0.1	-
1437	627212.01	91679.77	Картометрический метод	0.1	-
1438	627210.92	91671.94	Картометрический метод	0.1	-
1439	627214.54	91671.51	Картометрический метод	0.1	-
1440	627218.95	91670.99	Картометрический метод	0.1	-
1441	627218.33	91665.71	Картометрический метод	0.1	-
1442	627218.86	91665.51	Картометрический метод	0.1	-
1443	627219.29	91665.13	Картометрический метод	0.1	-
1444	627219.64	91664.60	Картометрический метод	0.1	-
1445	627219.77	91663.84	Картометрический метод	0.1	-
1446	627219.47	91663.08	Картометрический метод	0.1	-
1447	627218.86	91662.70	Картометрический метод	0.1	-
1448	627217.86	91662.39	Картометрический метод	0.1	-
1449	627217.21	91657.64	Картометрический метод	0.1	-
1450	627212.40	91657.80	Картометрический метод	0.1	-
1451	627208.21	91638.58	Картометрический метод	0.1	-

Сведения о местоположении границ объекта					
1. Система координат МСК-167, зона 4					
2. Сведения о характерных точках границ объекта					
Обозначение характерных точек границ	Координаты, м		Метод определения координат характерной точки	Средняя квадратическая погрешность положения характерной точки (Mt), м	Описание обозначения точки на местности (при наличии)
	X	У			
1	2	3	4	5	6
1452	627207.94	91636.99	Картометрический метод	0.1	-
1453	627213.23	91638.04	Картометрический метод	0.1	-
1269	627213.61	91636.32	Картометрический метод	0.1	-
1454	626980.00	99141.00	Картометрический метод	0.1	-
1455	626994.00	99152.00	Картометрический метод	0.1	-
1456	626999.16	99156.30	Картометрический метод	0.1	-
1457	627009.86	99163.78	Картометрический метод	0.1	-
1458	627027.88	99165.00	Картометрический метод	0.1	-
1459	627035.01	99166.81	Картометрический метод	0.1	-
1460	627093.52	99198.91	Картометрический метод	0.1	-
1461	627207.59	99223.38	Картометрический метод	0.1	-
1462	627214.38	99225.43	Картометрический метод	0.1	-
1463	627242.96	99236.54	Картометрический метод	0.1	-
1464	627285.13	99253.72	Картометрический метод	0.1	-
1465	627290.73	99256.00	Картометрический метод	0.1	-
1466	627296.84	99261.76	Картометрический метод	0.1	-
1467	627296.66	99258.35	Картометрический метод	0.1	-
1468	627296.27	99256.32	Картометрический метод	0.1	-
1469	627288.67	99215.93	Картометрический метод	0.1	-
1470	627280.33	99189.41	Картометрический метод	0.1	-
1471	627230.83	99136.26	Картометрический метод	0.1	-
1472	627200.60	99104.13	Картометрический метод	0.1	-
1473	627180.86	99082.78	Картометрический метод	0.1	-
1474	627166.79	99070.96	Картометрический метод	0.1	-

Сведения о местоположении границ объекта					
1. Система координат МСК-167, зона 4					
2. Сведения о характерных точках границ объекта					
Обозначение характерных точек границ	Координаты, м		Метод определения координат характерной точки	Средняя квадратическая погрешность положения характерной точки (Mt), м	Описание обозначения точки на местности (при наличии)
	X	У			
1	2	3	4	5	6
1475	627134.94	99070.96	Картометрический метод	0.1	-
1476	627111.99	99049.25	Картометрический метод	0.1	-
1477	627096.99	99049.25	Картометрический метод	0.1	-
1478	627092.93	99040.75	Картометрический метод	0.1	-
1479	627076.66	99032.07	Картометрический метод	0.1	-
1480	627024.46	99024.06	Картометрический метод	0.1	-
1481	626997.23	99009.32	Картометрический метод	0.1	-
1482	626980.61	99006.87	Картометрический метод	0.1	-
1483	626971.12	99002.65	Картометрический метод	0.1	-
1484	626969.49	98982.96	Картометрический метод	0.1	-
1485	626964.14	98956.49	Картометрический метод	0.1	-
1486	626963.80	98925.98	Картометрический метод	0.1	-
1487	626942.34	98918.23	Картометрический метод	0.1	-
1488	626933.28	98919.32	Картометрический метод	0.1	-
1489	626906.40	98922.02	Картометрический метод	0.1	-
1490	626907.40	98949.49	Картометрический метод	0.1	-
1491	626873.91	98948.71	Картометрический метод	0.1	-
1492	626843.01	98940.31	Картометрический метод	0.1	-
1493	626816.76	98923.65	Картометрический метод	0.1	-
1494	626799.82	98912.82	Картометрический метод	0.1	-
1495	626798.02	98911.66	Картометрический метод	0.1	-
1496	626814.21	98886.36	Картометрический метод	0.1	-
1497	626797.73	98875.82	Картометрический метод	0.1	-
1498	626762.19	98877.24	Картометрический метод	0.1	-
1499	626760.86	98868.92	Картометрический метод	0.1	-

Сведения о местоположении границ объекта					
1. Система координат МСК-167, зона 4					
2. Сведения о характерных точках границ объекта					
Обозначение характерных точек границ	Координаты, м		Метод определения координат характерной точки	Средняя квадратическая погрешность положения характерной точки (Mt), м	Описание обозначения точки на местности (при наличии)
	X	У			
1	2	3	4	5	6
1500	626704.56	98900.69	Картометрический метод	0.1	-
1501	626701.19	98918.99	Картометрический метод	0.1	-
1502	626694.44	98931.03	Картометрический метод	0.1	-
1503	626679.87	98996.26	Картометрический метод	0.1	-
1504	626676.43	99008.85	Картометрический метод	0.1	-
1505	626666.76	99044.20	Картометрический метод	0.1	-
1506	626664.11	99053.30	Картометрический метод	0.1	-
1507	626661.00	99068.00	Картометрический метод	0.1	-
1508	626659.56	99068.97	Картометрический метод	0.1	-
1509	626653.99	99088.08	Картометрический метод	0.1	-
1510	626666.20	99115.87	Картометрический метод	0.1	-
1511	626674.36	99133.64	Картометрический метод	0.1	-
1512	626682.68	99151.88	Картометрический метод	0.1	-
1513	626691.00	99170.06	Картометрический метод	0.1	-
1514	626699.32	99188.25	Картометрический метод	0.1	-
1515	626707.64	99206.44	Картометрический метод	0.1	-
1516	626745.45	99188.36	Картометрический метод	0.1	-
1517	626761.31	99175.05	Картометрический метод	0.1	-
1518	626784.51	99164.16	Картометрический метод	0.1	-
1519	626788.57	99162.04	Картометрический метод	0.1	-
1520	626795.85	99177.22	Картометрический метод	0.1	-
1521	626800.09	99197.97	Картометрический метод	0.1	-
1522	626825.25	99198.87	Картометрический метод	0.1	-
1523	626833.87	99187.21	Картометрический метод	0.1	-
1524	626858.35	99192.04	Картометрический метод	0.1	-

Сведения о местоположении границ объекта					
1. Система координат МСК-167, зона 4					
2. Сведения о характерных точках границ объекта					
Обозначение характерных точек границ	Координаты, м		Метод определения координат характерной точки	Средняя квадратическая погрешность положения характерной точки (Mt), м	Описание обозначения точки на местности (при наличии)
	X	У			
1	2	3	4	5	6
1525	626889.86	99199.97	Картометрический метод	0.1	-
1526	626872.33	99163.35	Картометрический метод	0.1	-
1527	626860.46	99138.54	Картометрический метод	0.1	-
1528	626871.17	99110.31	Картометрический метод	0.1	-
1529	626876.69	99096.89	Картометрический метод	0.1	-
1530	626891.40	99102.80	Картометрический метод	0.1	-
1531	626901.05	99108.28	Картометрический метод	0.1	-
1532	626911.35	99114.14	Картометрический метод	0.1	-
1454	626980.00	99141.00	Картометрический метод	0.1	-
1533	627315.61	98889.34	Картометрический метод	0.1	-
1534	627318.37	98883.74	Картометрический метод	0.1	-
1535	627319.98	98880.30	Картометрический метод	0.1	-
1536	627320.69	98878.78	Картометрический метод	0.1	-
1537	627300.96	98804.18	Картометрический метод	0.1	-
1538	627292.99	98774.72	Картометрический метод	0.1	-
1539	627277.57	98717.71	Картометрический метод	0.1	-
1540	627270.54	98691.72	Картометрический метод	0.1	-
1541	627270.53	98691.70	Картометрический метод	0.1	-
1542	627283.37	98687.53	Картометрический метод	0.1	-
1543	627277.19	98668.51	Картометрический метод	0.1	-
1544	627272.55	98654.25	Картометрический метод	0.1	-
1545	627266.37	98635.23	Картометрический метод	0.1	-
1546	627260.18	98616.22	Картометрический метод	0.1	-
1547	627246.06	98620.80	Картометрический метод	0.1	-

Сведения о местоположении границ объекта					
1. Система координат МСК-167, зона 4					
2. Сведения о характерных точках границ объекта					
Обозначение характерных точек границ	Координаты, м		Метод определения координат характерной точки	Средняя квадратическая погрешность положения характерной точки (Mt), м	Описание обозначения точки на местности (при наличии)
	X	У			
1	2	3	4	5	6
1548	627231.07	98583.61	Картометрический метод	0.1	-
1549	627247.81	98578.17	Картометрический метод	0.1	-
1550	627241.63	98559.14	Картометрический метод	0.1	-
1551	627227.85	98563.63	Картометрический метод	0.1	-
1552	627223.41	98547.19	Картометрический метод	0.1	-
1553	627219.33	98541.16	Картометрический метод	0.1	-
1554	627232.01	98534.25	Картометрический метод	0.1	-
1555	627222.43	98516.69	Картометрический метод	0.1	-
1556	627207.39	98524.88	Картометрический метод	0.1	-
1557	627190.54	98483.27	Картометрический метод	0.1	-
1558	627180.33	98483.67	Картометрический метод	0.1	-
1559	627174.10	98483.28	Картометрический метод	0.1	-
1560	627169.06	98482.97	Картометрический метод	0.1	-
1561	627167.46	98461.52	Картометрический метод	0.1	-
1562	627166.92	98440.35	Картометрический метод	0.1	-
1563	627142.63	98439.73	Картометрический метод	0.1	-
1564	627143.51	98427.15	Картометрический метод	0.1	-
1565	627111.64	98381.17	Картометрический метод	0.1	-
1566	627110.61	98381.16	Картометрический метод	0.1	-
1567	627104.58	98372.28	Картометрический метод	0.1	-
1568	627096.32	98372.25	Картометрический метод	0.1	-
1569	627088.93	98372.01	Картометрический метод	0.1	-
1570	627078.39	98371.67	Картометрический метод	0.1	-
1571	627044.00	98371.59	Картометрический метод	0.1	-
1572	627022.83	98371.54	Картометрический метод	0.1	-

Сведения о местоположении границ объекта					
1. Система координат МСК-167, зона 4					
2. Сведения о характерных точках границ объекта					
Обозначение характерных точек границ	Координаты, м		Метод определения координат характерной точки	Средняя квадратическая погрешность положения характерной точки (Mt), м	Описание обозначения точки на местности (при наличии)
	X	У			
1	2	3	4	5	6
1573	627021.13	98371.57	Картометрический метод	0.1	-
1574	626992.40	98372.20	Картометрический метод	0.1	-
1575	626969.38	98371.67	Картометрический метод	0.1	-
1576	626951.28	98371.16	Картометрический метод	0.1	-
1577	626933.70	98370.67	Картометрический метод	0.1	-
1578	626887.98	98370.35	Картометрический метод	0.1	-
1579	626874.25	98369.70	Картометрический метод	0.1	-
1580	626862.96	98369.17	Картометрический метод	0.1	-
1581	626857.82	98368.92	Картометрический метод	0.1	-
1582	626826.13	98365.66	Картометрический метод	0.1	-
1583	626821.48	98365.76	Картометрический метод	0.1	-
1584	626819.27	98366.36	Картометрический метод	0.1	-
1585	626818.09	98366.68	Картометрический метод	0.1	-
1586	626817.56	98366.82	Картометрический метод	0.1	-
1587	626809.52	98371.58	Картометрический метод	0.1	-
1588	626777.16	98392.58	Картометрический метод	0.1	-
1589	626756.94	98409.83	Картометрический метод	0.1	-
1590	626743.61	98420.84	Картометрический метод	0.1	-
1591	626730.52	98431.92	Картометрический метод	0.1	-
1592	626725.72	98435.98	Картометрический метод	0.1	-
1593	626716.72	98443.41	Картометрический метод	0.1	-
1594	626708.63	98449.29	Картометрический метод	0.1	-
1595	626707.44	98450.16	Картометрический метод	0.1	-
1596	626695.37	98457.86	Картометрический метод	0.1	-
1597	626683.99	98463.48	Картометрический метод	0.1	-

Сведения о местоположении границ объекта					
1. Система координат МСК-167, зона 4					
2. Сведения о характерных точках границ объекта					
Обозначение характерных точек границ	Координаты, м		Метод определения координат характерной точки	Средняя квадратическая погрешность положения характерной точки (Mt), м	Описание обозначения точки на местности (при наличии)
	X	У			
1	2	3	4	5	6
1598	626666.71	98470.63	Картометрический метод	0.1	-
1599	626660.04	98486.45	Картометрический метод	0.1	-
1600	626659.04	98488.83	Картометрический метод	0.1	-
1601	626652.90	98504.91	Картометрический метод	0.1	-
1602	626652.82	98506.92	Картометрический метод	0.1	-
1603	626651.85	98529.04	Картометрический метод	0.1	-
1604	626652.63	98545.16	Картометрический метод	0.1	-
1605	626652.90	98550.85	Картометрический метод	0.1	-
1606	626650.79	98577.73	Картометрический метод	0.1	-
1607	626632.16	98629.16	Картометрический метод	0.1	-
1608	626612.78	98676.62	Картометрический метод	0.1	-
1609	626605.50	98685.55	Картометрический метод	0.1	-
1610	626601.24	98695.19	Картометрический метод	0.1	-
1611	626598.12	98701.54	Картометрический метод	0.1	-
1612	626600.63	98702.94	Картометрический метод	0.1	-
1613	626606.81	98706.43	Картометрический метод	0.1	-
1614	626632.40	98721.00	Картометрический метод	0.1	-
1615	626655.70	98727.55	Картометрический метод	0.1	-
1616	626666.27	98732.16	Картометрический метод	0.1	-
1617	626674.76	98740.50	Картометрический метод	0.1	-
1618	626719.45	98774.19	Картометрический метод	0.1	-
1619	626746.60	98771.00	Картометрический метод	0.1	-
1620	626762.22	98790.31	Картометрический метод	0.1	-
1621	626772.16	98786.43	Картометрический метод	0.1	-
1622	626787.97	98804.79	Картометрический метод	0.1	-

Сведения о местоположении границ объекта					
1. Система координат МСК-167, зона 4					
2. Сведения о характерных точках границ объекта					
Обозначение характерных точек границ	Координаты, м		Метод определения координат характерной точки	Средняя квадратическая погрешность положения характерной точки (Mt), м	Описание обозначения точки на местности (при наличии)
	X	У			
1	2	3	4	5	6
1623	626798.00	98803.00	Картометрический метод	0.1	-
1624	626827.00	98848.00	Картометрический метод	0.1	-
1625	626839.56	98854.42	Картометрический метод	0.1	-
1626	626843.51	98849.44	Картометрический метод	0.1	-
1627	626901.61	98817.06	Картометрический метод	0.1	-
1628	626911.67	98809.15	Картометрический метод	0.1	-
1629	626911.68	98809.15	Картометрический метод	0.1	-
1630	626911.72	98809.19	Картометрический метод	0.1	-
1631	626917.20	98816.29	Картометрический метод	0.1	-
1632	626935.39	98817.09	Картометрический метод	0.1	-
1633	626937.13	98818.63	Картометрический метод	0.1	-
1634	626940.37	98818.76	Картометрический метод	0.1	-
1635	626972.00	98820.00	Картометрический метод	0.1	-
1636	626987.24	98826.67	Картометрический метод	0.1	-
1637	626988.21	98825.81	Картометрический метод	0.1	-
1638	626990.65	98824.00	Картометрический метод	0.1	-
1639	626990.62	98833.57	Картометрический метод	0.1	-
1640	626993.20	98855.68	Картометрический метод	0.1	-
1641	627028.81	98888.33	Картометрический метод	0.1	-
1642	627028.98	98888.76	Картометрический метод	0.1	-
1643	627034.09	98893.17	Картометрический метод	0.1	-
1644	627034.31	98894.49	Картометрический метод	0.1	-
1645	627178.37	98918.01	Картометрический метод	0.1	-
1646	627171.74	98897.79	Картометрический метод	0.1	-
1647	627169.72	98891.06	Картометрический метод	0.1	-

Сведения о местоположении границ объекта					
1. Система координат МСК-167, зона 4					
2. Сведения о характерных точках границ объекта					
Обозначение характерных точек границ	Координаты, м		Метод определения координат характерной точки	Средняя квадратическая погрешность положения характерной точки (Mt), м	Описание обозначения точки на местности (при наличии)
	X	У			
1	2	3	4	5	6
1648	627174.65	98889.52	Картометрический метод	0.1	-
1649	627177.49	98852.75	Картометрический метод	0.1	-
1650	627175.63	98847.34	Картометрический метод	0.1	-
1651	627182.09	98845.36	Картометрический метод	0.1	-
1652	627217.74	98850.19	Картометрический метод	0.1	-
1653	627244.65	98862.68	Картометрический метод	0.1	-
1654	627312.07	98896.52	Картометрический метод	0.1	-
1533	627315.61	98889.34	Картометрический метод	0.1	-
1655	627360.02	90713.64	Картометрический метод	0.1	-
1656	627369.18	90712.62	Картометрический метод	0.1	-
1657	627369.10	90711.85	Картометрический метод	0.1	-
1658	627368.21	90703.43	Картометрический метод	0.1	-
1659	627367.87	90700.25	Картометрический метод	0.1	-
1660	627365.02	90668.14	Картометрический метод	0.1	-
1661	627357.03	90625.14	Картометрический метод	0.1	-
1662	627348.50	90603.08	Картометрический метод	0.1	-
1663	627347.16	90599.42	Картометрический метод	0.1	-
1664	627335.99	90572.85	Картометрический метод	0.1	-
1665	627334.49	90568.81	Картометрический метод	0.1	-
1666	627332.65	90563.86	Картометрический метод	0.1	-
1667	627327.85	90554.43	Картометрический метод	0.1	-
1668	627327.40	90553.53	Картометрический метод	0.1	-
1669	627319.05	90537.17	Картометрический метод	0.1	-
1670	627320.70	90536.23	Картометрический метод	0.1	-

Сведения о местоположении границ объекта					
1. Система координат МСК-167, зона 4					
2. Сведения о характерных точках границ объекта					
Обозначение характерных точек границ	Координаты, м		Метод определения координат характерной точки	Средняя квадратическая погрешность положения характерной точки (Mt), м	Описание обозначения точки на местности (при наличии)
	X	У			
1	2	3	4	5	6
1671	627325.45	90532.97	Картометрический метод	0.1	-
1672	627318.06	90513.52	Картометрический метод	0.1	-
1673	627319.71	90512.88	Картометрический метод	0.1	-
1674	627317.60	90507.44	Картометрический метод	0.1	-
1675	627316.84	90506.84	Картометрический метод	0.1	-
1676	627315.32	90503.38	Картометрический метод	0.1	-
1677	627311.56	90493.32	Картометрический метод	0.1	-
1678	627307.50	90488.15	Картометрический метод	0.1	-
1679	627306.09	90482.73	Картометрический метод	0.1	-
1680	627303.94	90476.37	Картометрический метод	0.1	-
1681	627299.52	90463.90	Картометрический метод	0.1	-
1682	627297.27	90464.25	Картометрический метод	0.1	-
1683	627278.34	90421.27	Картометрический метод	0.1	-
1684	627276.65	90416.58	Картометрический метод	0.1	-
1685	627270.56	90400.01	Картометрический метод	0.1	-
1686	627267.54	90395.98	Картометрический метод	0.1	-
1687	627266.44	90393.72	Картометрический метод	0.1	-
1688	627266.83	90391.53	Картометрический метод	0.1	-
1689	627265.90	90387.47	Картометрический метод	0.1	-
1690	627264.85	90385.16	Картометрический метод	0.1	-
1691	627263.93	90380.06	Картометрический метод	0.1	-
1692	627261.59	90374.67	Картометрический метод	0.1	-
1693	627258.17	90371.89	Картометрический метод	0.1	-
1694	627256.81	90372.32	Картометрический метод	0.1	-
1695	627256.59	90371.72	Картометрический метод	0.1	-

Сведения о местоположении границ объекта					
1. Система координат МСК-167, зона 4					
2. Сведения о характерных точках границ объекта					
Обозначение характерных точек границ	Координаты, м		Метод определения координат характерной точки	Средняя квадратическая погрешность положения характерной точки (Mt), м	Описание обозначения точки на местности (при наличии)
	X	У			
1	2	3	4	5	6
1696	627255.31	90365.43	Картометрический метод	0.1	-
1697	627249.43	90365.54	Картометрический метод	0.1	-
1698	627239.02	90323.84	Картометрический метод	0.1	-
1699	627236.01	90314.29	Картометрический метод	0.1	-
1700	627253.84	90303.29	Картометрический метод	0.1	-
1701	627248.20	90284.47	Картометрический метод	0.1	-
1702	627222.42	90198.37	Картометрический метод	0.1	-
1703	627213.27	90159.63	Картометрический метод	0.1	-
1704	627201.97	90081.08	Картометрический метод	0.1	-
1705	627198.74	90026.74	Картометрический метод	0.1	-
1706	627192.75	89980.49	Картометрический метод	0.1	-
1707	627192.61	89979.39	Картометрический метод	0.1	-
1708	627162.69	89895.68	Картометрический метод	0.1	-
1709	627153.01	89834.88	Картометрический метод	0.1	-
1710	627152.00	89829.48	Картометрический метод	0.1	-
1711	627151.96	89829.48	Картометрический метод	0.1	-
1712	627146.66	89830.54	Картометрический метод	0.1	-
1713	627143.08	89958.36	Картометрический метод	0.1	-
1714	627145.52	89982.49	Картометрический метод	0.1	-
1715	627146.97	90000.06	Картометрический метод	0.1	-
1716	627151.17	90030.84	Картометрический метод	0.1	-
1717	627150.31	90031.86	Картометрический метод	0.1	-
1718	627154.31	90058.44	Картометрический метод	0.1	-
1719	627156.87	90057.88	Картометрический метод	0.1	-
1720	627160.42	90087.46	Картометрический метод	0.1	-

Сведения о местоположении границ объекта					
1. Система координат МСК-167, зона 4					
2. Сведения о характерных точках границ объекта					
Обозначение характерных точек границ	Координаты, м		Метод определения координат характерной точки	Средняя квадратическая погрешность положения характерной точки (Mt), м	Описание обозначения точки на местности (при наличии)
	X	У			
1	2	3	4	5	6
1721	627162.65	90098.91	Картометрический метод	0.1	-
1722	627166.61	90142.85	Картометрический метод	0.1	-
1723	627170.54	90186.32	Картометрический метод	0.1	-
1724	627172.07	90203.38	Картометрический метод	0.1	-
1725	627175.50	90241.35	Картометрический метод	0.1	-
1726	627177.33	90261.70	Картометрический метод	0.1	-
1727	627179.77	90278.27	Картометрический метод	0.1	-
1728	627191.36	90373.20	Картометрический метод	0.1	-
1729	627197.54	90426.81	Картометрический метод	0.1	-
1730	627203.43	90477.90	Картометрический метод	0.1	-
1731	627204.74	90489.25	Картометрический метод	0.1	-
1732	627206.64	90505.78	Картометрический метод	0.1	-
1733	627210.53	90539.56	Картометрический метод	0.1	-
1734	627210.72	90541.20	Картометрический метод	0.1	-
1735	627210.78	90541.73	Картометрический метод	0.1	-
1736	627210.83	90542.11	Картометрический метод	0.1	-
1737	627211.69	90549.59	Картометрический метод	0.1	-
1738	627213.69	90566.93	Картометрический метод	0.1	-
1739	627215.09	90573.67	Картометрический метод	0.1	-
1740	627217.59	90585.63	Картометрический метод	0.1	-
1741	627218.80	90593.53	Картометрический метод	0.1	-
1742	627219.04	90595.12	Картометрический метод	0.1	-
1743	627219.12	90595.62	Картометрический метод	0.1	-
1744	627220.45	90604.31	Картометрический метод	0.1	-
1745	627221.92	90612.97	Картометрический метод	0.1	-

Сведения о местоположении границ объекта					
1. Система координат МСК-167, зона 4					
2. Сведения о характерных точках границ объекта					
Обозначение характерных точек границ	Координаты, м		Метод определения координат характерной точки	Средняя квадратическая погрешность положения характерной точки (Mt), м	Описание обозначения точки на местности (при наличии)
	X	У			
1	2	3	4	5	6
1746	627224.10	90617.64	Картометрический метод	0.1	-
1747	627238.35	90612.75	Картометрический метод	0.1	-
1748	627239.38	90615.32	Картометрический метод	0.1	-
1749	627241.09	90619.60	Картометрический метод	0.1	-
1750	627241.09	90621.65	Картометрический метод	0.1	-
1751	627226.50	90629.31	Картометрический метод	0.1	-
1752	627231.54	90652.40	Картометрический метод	0.1	-
1753	627238.57	90684.60	Картометрический метод	0.1	-
1754	627243.39	90706.69	Картометрический метод	0.1	-
1755	627244.27	90710.71	Картометрический метод	0.1	-
1756	627249.51	90726.33	Картометрический метод	0.1	-
1757	627250.52	90729.34	Картометрический метод	0.1	-
1758	627262.60	90726.74	Картометрический метод	0.1	-
1759	627273.32	90724.34	Картометрический метод	0.1	-
1760	627305.52	90718.64	Картометрический метод	0.1	-
1761	627358.52	90710.14	Картометрический метод	0.1	-
1655	627360.02	90713.64	Картометрический метод	0.1	-
1762	627377.92	92168.39	Картометрический метод	0.1	-
1763	627374.59	92149.05	Картометрический метод	0.1	-
1764	627373.91	92145.13	Картометрический метод	0.1	-
1765	627349.71	92148.75	Картометрический метод	0.1	-
1766	627351.86	92162.20	Картометрический метод	0.1	-
1767	627353.72	92171.91	Картометрический метод	0.1	-
1768	627351.37	92172.34	Картометрический метод	0.1	-

Сведения о местоположении границ объекта					
1. Система координат МСК-167, зона 4					
2. Сведения о характерных точках границ объекта					
Обозначение характерных точек границ	Координаты, м		Метод определения координат характерной точки	Средняя квадратическая погрешность положения характерной точки (Mt), м	Описание обозначения точки на местности (при наличии)
	X	У			
1	2	3	4	5	6
1769	627352.68	92179.28	Картометрический метод	0.1	-
1770	627353.09	92181.17	Картометрический метод	0.1	-
1771	627353.62	92183.96	Картометрический метод	0.1	-
1772	627354.74	92185.73	Картометрический метод	0.1	-
1773	627356.24	92194.54	Картометрический метод	0.1	-
1774	627361.02	92193.56	Картометрический метод	0.1	-
1775	627361.00	92199.00	Картометрический метод	0.1	-
1776	627367.98	92199.00	Картометрический метод	0.1	-
1777	627364.43	92177.97	Картометрический метод	0.1	-
1778	627369.30	92177.20	Картометрический метод	0.1	-
1779	627368.13	92170.01	Картометрический метод	0.1	-
1780	627370.67	92169.65	Картометрический метод	0.1	-
1762	627377.92	92168.39	Картометрический метод	0.1	-
1781	627400.11	92278.29	Картометрический метод	0.1	-
1782	627396.92	92272.66	Картометрический метод	0.1	-
1783	627396.82	92269.02	Картометрический метод	0.1	-
1784	627398.84	92268.81	Картометрический метод	0.1	-
1785	627400.52	92262.01	Картометрический метод	0.1	-
1786	627400.16	92252.43	Картометрический метод	0.1	-
1787	627391.33	92252.51	Картометрический метод	0.1	-
1788	627369.89	92253.77	Картометрический метод	0.1	-
1789	627370.59	92275.73	Картометрический метод	0.1	-
1790	627367.92	92276.04	Картометрический метод	0.1	-
1791	627369.23	92293.20	Картометрический метод	0.1	-

Сведения о местоположении границ объекта					
1. Система координат МСК-167, зона 4					
2. Сведения о характерных точках границ объекта					
Обозначение характерных точек границ	Координаты, м		Метод определения координат характерной точки	Средняя квадратическая погрешность положения характерной точки (Mt), м	Описание обозначения точки на местности (при наличии)
	X	У			
1	2	3	4	5	6
1792	627369.52	92297.70	Картометрический метод	0.1	-
1793	627371.84	92297.69	Картометрический метод	0.1	-
1794	627372.04	92320.98	Картометрический метод	0.1	-
1795	627389.87	92319.64	Картометрический метод	0.1	-
1796	627395.86	92315.95	Картометрический метод	0.1	-
1797	627401.99	92294.84	Картометрический метод	0.1	-
1781	627400.11	92278.29	Картометрический метод	0.1	-
1798	627366.52	92697.94	Картометрический метод	0.1	-
1799	627372.52	92696.04	Картометрический метод	0.1	-
1800	627382.72	92694.04	Картометрический метод	0.1	-
1801	627385.42	92692.94	Картометрический метод	0.1	-
1802	627387.77	92691.74	Картометрический метод	0.1	-
1803	627392.92	92688.64	Картометрический метод	0.1	-
1804	627399.52	92682.14	Картометрический метод	0.1	-
1805	627401.97	92676.94	Картометрический метод	0.1	-
1806	627403.72	92671.94	Картометрический метод	0.1	-
1807	627404.32	92667.84	Картометрический метод	0.1	-
1808	627404.12	92663.34	Картометрический метод	0.1	-
1809	627403.62	92660.49	Картометрический метод	0.1	-
1810	627401.32	92656.04	Картометрический метод	0.1	-
1811	627396.97	92650.74	Картометрический метод	0.1	-
1812	627392.22	92647.04	Картометрический метод	0.1	-
1813	627387.57	92644.54	Картометрический метод	0.1	-
1814	627380.12	92642.14	Картометрический метод	0.1	-

Сведения о местоположении границ объекта					
1. Система координат МСК-167, зона 4					
2. Сведения о характерных точках границ объекта					
Обозначение характерных точек границ	Координаты, м		Метод определения координат характерной точки	Средняя квадратическая погрешность положения характерной точки (Mt), м	Описание обозначения точки на местности (при наличии)
	X	У			
1	2	3	4	5	6
1815	627380.12	92641.34	Картометрический метод	0.1	-
1816	627377.72	92640.74	Картометрический метод	0.1	-
1817	627372.42	92640.34	Картометрический метод	0.1	-
1818	627370.12	92640.24	Картометрический метод	0.1	-
1819	627359.37	92639.79	Картометрический метод	0.1	-
1820	627363.67	92700.14	Картометрический метод	0.1	-
1798	627366.52	92697.94	Картометрический метод	0.1	-
1821	627463.58	91679.03	Картометрический метод	0.1	-
1822	627462.20	91675.86	Картометрический метод	0.1	-
1823	627461.97	91674.87	Картометрический метод	0.1	-
1824	627461.39	91672.40	Картометрический метод	0.1	-
1825	627459.37	91663.79	Картометрический метод	0.1	-
1826	627451.35	91629.63	Картометрический метод	0.1	-
1827	627427.80	91632.70	Картометрический метод	0.1	-
1828	627421.23	91634.06	Картометрический метод	0.1	-
1829	627422.00	91638.61	Картометрический метод	0.1	-
1830	627416.17	91639.57	Картометрический метод	0.1	-
1831	627416.45	91640.88	Картометрический метод	0.1	-
1832	627398.83	91643.95	Картометрический метод	0.1	-
1833	627398.36	91641.44	Картометрический метод	0.1	-
1834	627394.67	91641.86	Картометрический метод	0.1	-
1835	627393.46	91642.16	Картометрический метод	0.1	-
1836	627395.55	91651.96	Картометрический метод	0.1	-
1837	627396.93	91657.15	Картометрический метод	0.1	-

Сведения о местоположении границ объекта					
1. Система координат МСК-167, зона 4					
2. Сведения о характерных точках границ объекта					
Обозначение характерных точек границ	Координаты, м		Метод определения координат характерной точки	Средняя квадратическая погрешность положения характерной точки (Mt), м	Описание обозначения точки на местности (при наличии)
	X	У			
1	2	3	4	5	6
1838	627399.50	91669.80	Картометрический метод	0.1	-
1839	627402.89	91679.62	Картометрический метод	0.1	-
1840	627406.24	91691.41	Картометрический метод	0.1	-
1841	627452.29	91681.59	Картометрический метод	0.1	-
1821	627463.58	91679.03	Картометрический метод	0.1	-
1842	627580.08	97355.88	Картометрический метод	0.1	-
1843	627580.59	97346.11	Картометрический метод	0.1	-
1844	627579.93	97339.99	Картометрический метод	0.1	-
1845	627579.54	97336.34	Картометрический метод	0.1	-
1846	627579.20	97335.68	Картометрический метод	0.1	-
1847	627578.91	97335.12	Картометрический метод	0.1	-
1848	627579.13	97332.65	Картометрический метод	0.1	-
1849	627579.53	97328.17	Картометрический метод	0.1	-
1850	627577.71	97328.84	Картометрический метод	0.1	-
1851	627559.56	97335.53	Картометрический метод	0.1	-
1852	627550.26	97338.96	Картометрический метод	0.1	-
1853	627542.82	97342.34	Картометрический метод	0.1	-
1854	627531.06	97347.69	Картометрический метод	0.1	-
1855	627518.66	97350.48	Картометрический метод	0.1	-
1856	627515.89	97351.11	Картометрический метод	0.1	-
1857	627515.69	97351.15	Картометрический метод	0.1	-
1858	627510.41	97352.23	Картометрический метод	0.1	-
1859	627505.03	97352.57	Картометрический метод	0.1	-
1860	627499.65	97352.18	Картометрический метод	0.1	-

Сведения о местоположении границ объекта					
1. Система координат МСК-167, зона 4					
2. Сведения о характерных точках границ объекта					
Обозначение характерных точек границ	Координаты, м		Метод определения координат характерной точки	Средняя квадратическая погрешность положения характерной точки (Mt), м	Описание обозначения точки на местности (при наличии)
	X	У			
1	2	3	4	5	6
1861	627494.38	97351.04	Картометрический метод	0.1	-
1862	627492.69	97350.43	Картометрический метод	0.1	-
1863	627490.79	97359.24	Картометрический метод	0.1	-
1864	627499.71	97376.50	Картометрический метод	0.1	-
1865	627499.38	97397.34	Картометрический метод	0.1	-
1866	627484.36	97420.64	Картометрический метод	0.1	-
1867	627487.76	97445.19	Картометрический метод	0.1	-
1868	627489.06	97459.66	Картометрический метод	0.1	-
1869	627515.42	97457.18	Картометрический метод	0.1	-
1870	627531.42	97450.37	Картометрический метод	0.1	-
1871	627538.23	97450.95	Картометрический метод	0.1	-
1872	627546.62	97454.40	Картометрический метод	0.1	-
1873	627573.41	97459.43	Картометрический метод	0.1	-
1874	627574.13	97426.59	Картометрический метод	0.1	-
1875	627566.60	97423.42	Картометрический метод	0.1	-
1876	627548.38	97415.74	Картометрический метод	0.1	-
1877	627548.69	97403.16	Картометрический метод	0.1	-
1878	627548.85	97396.61	Картометрический метод	0.1	-
1879	627550.26	97390.55	Картометрический метод	0.1	-
1880	627560.59	97391.27	Картометрический метод	0.1	-
1881	627560.81	97386.11	Картометрический метод	0.1	-
1882	627571.68	97387.37	Картометрический метод	0.1	-
1883	627573.41	97378.02	Картометрический метод	0.1	-
1884	627573.52	97375.16	Картометрический метод	0.1	-
1885	627576.08	97366.49	Картометрический метод	0.1	-

Сведения о местоположении границ объекта					
1. Система координат МСК-167, зона 4					
2. Сведения о характерных точках границ объекта					
Обозначение характерных точек границ	Координаты, м		Метод определения координат характерной точки	Средняя квадратическая погрешность положения характерной точки (Mt), м	Описание обозначения точки на местности (при наличии)
	X	У			
1	2	3	4	5	6
1886	627576.84	97358.86	Картометрический метод	0.1	-
1887	627579.21	97358.89	Картометрический метод	0.1	-
1842	627580.08	97355.88	Картометрический метод	0.1	-
1888	627578.35	94038.07	Картометрический метод	0.1	-
1889	627582.22	94037.73	Картометрический метод	0.1	-
1890	627580.92	94032.98	Картометрический метод	0.1	-
1891	627577.17	94033.81	Картометрический метод	0.1	-
1892	627574.54	94026.28	Картометрический метод	0.1	-
1893	627571.66	94027.36	Картометрический метод	0.1	-
1894	627568.60	94026.81	Картометрический метод	0.1	-
1895	627567.48	94026.61	Картометрический метод	0.1	-
1896	627562.47	94027.14	Картометрический метод	0.1	-
1897	627561.55	94027.44	Картометрический метод	0.1	-
1898	627555.20	94029.50	Картометрический метод	0.1	-
1899	627554.19	94029.76	Картометрический метод	0.1	-
1900	627553.60	94027.27	Картометрический метод	0.1	-
1901	627555.52	94026.80	Картометрический метод	0.1	-
1902	627555.71	94021.61	Картометрический метод	0.1	-
1903	627553.44	94015.64	Картометрический метод	0.1	-
1904	627549.80	93996.91	Картометрический метод	0.1	-
1905	627542.04	93989.15	Картометрический метод	0.1	-
1906	627537.20	93982.64	Картометрический метод	0.1	-
1907	627573.30	93953.21	Картометрический метод	0.1	-
1908	627568.90	93945.60	Картометрический метод	0.1	-

Сведения о местоположении границ объекта					
1. Система координат МСК-167, зона 4					
2. Сведения о характерных точках границ объекта					
Обозначение характерных точек границ	Координаты, м		Метод определения координат характерной точки	Средняя квадратическая погрешность положения характерной точки (Mt), м	Описание обозначения точки на местности (при наличии)
	X	У			
1	2	3	4	5	6
1909	627564.28	93934.88	Картометрический метод	0.1	-
1910	627563.71	93933.94	Картометрический метод	0.1	-
1911	627563.52	93933.63	Картометрический метод	0.1	-
1912	627553.52	93917.30	Картометрический метод	0.1	-
1913	627539.28	93886.59	Картометрический метод	0.1	-
1914	627536.98	93880.78	Картометрический метод	0.1	-
1915	627534.33	93874.08	Картометрический метод	0.1	-
1916	627530.19	93863.62	Картометрический метод	0.1	-
1917	627528.93	93860.44	Картометрический метод	0.1	-
1918	627484.94	93879.91	Картометрический метод	0.1	-
1919	627482.11	93881.21	Картометрический метод	0.1	-
1920	627460.88	93834.59	Картометрический метод	0.1	-
1921	627456.81	93825.90	Картометрический метод	0.1	-
1922	627443.12	93795.89	Картометрический метод	0.1	-
1923	627471.16	93782.88	Картометрический метод	0.1	-
1924	627477.40	93779.98	Картометрический метод	0.1	-
1925	627467.21	93761.14	Картометрический метод	0.1	-
1926	627460.39	93752.30	Картометрический метод	0.1	-
1927	627460.90	93748.50	Картометрический метод	0.1	-
1928	627439.47	93762.00	Картометрический метод	0.1	-
1929	627434.05	93766.83	Картометрический метод	0.1	-
1930	627432.47	93771.80	Картометрический метод	0.1	-
1931	627433.52	93776.13	Картометрический метод	0.1	-
1932	627436.75	93787.12	Картометрический метод	0.1	-
1933	627436.63	93787.17	Картометрический метод	0.1	-

Сведения о местоположении границ объекта					
1. Система координат МСК-167, зона 4					
2. Сведения о характерных точках границ объекта					
Обозначение характерных точек границ	Координаты, м		Метод определения координат характерной точки	Средняя квадратическая погрешность положения характерной точки (Mt), м	Описание обозначения точки на местности (при наличии)
	X	У			
1	2	3	4	5	6
1934	627434.66	93788.01	Картометрический метод	0.1	-
1935	627432.56	93788.91	Картометрический метод	0.1	-
1936	627429.14	93790.36	Картометрический метод	0.1	-
1937	627427.09	93791.23	Картометрический метод	0.1	-
1938	627422.44	93786.29	Картометрический метод	0.1	-
1939	627415.64	93785.62	Картометрический метод	0.1	-
1940	627409.81	93789.12	Картометрический метод	0.1	-
1941	627402.04	93793.51	Картометрический метод	0.1	-
1942	627392.15	93798.66	Картометрический метод	0.1	-
1943	627390.13	93794.62	Картометрический метод	0.1	-
1944	627387.99	93790.35	Картометрический метод	0.1	-
1945	627384.66	93791.65	Картометрический метод	0.1	-
1946	627383.00	93792.90	Картометрический метод	0.1	-
1947	627382.66	93792.43	Картометрический метод	0.1	-
1948	627365.03	93799.31	Картометрический метод	0.1	-
1949	627338.45	93804.40	Картометрический метод	0.1	-
1950	627265.39	93801.59	Картометрический метод	0.1	-
1951	627241.45	93808.32	Картометрический метод	0.1	-
1952	627177.03	93846.07	Картометрический метод	0.1	-
1953	627176.57	93845.88	Картометрический метод	0.1	-
1954	627169.83	93849.22	Картометрический метод	0.1	-
1955	627161.62	93825.15	Картометрический метод	0.1	-
1956	627149.55	93826.00	Картометрический метод	0.1	-
1957	627140.65	93824.58	Картометрический метод	0.1	-
1958	627127.85	93814.25	Картометрический метод	0.1	-

Сведения о местоположении границ объекта					
1. Система координат МСК-167, зона 4					
2. Сведения о характерных точках границ объекта					
Обозначение характерных точек границ	Координаты, м		Метод определения координат характерной точки	Средняя квадратическая погрешность положения характерной точки (Mt), м	Описание обозначения точки на местности (при наличии)
	X	У			
1	2	3	4	5	6
1959	627127.19	93813.71	Картометрический метод	0.1	-
1960	627126.90	93813.79	Картометрический метод	0.1	-
1961	627115.64	93817.00	Картометрический метод	0.1	-
1962	627112.47	93818.46	Картометрический метод	0.1	-
1963	627106.03	93822.53	Картометрический метод	0.1	-
1964	627096.37	93826.09	Картометрический метод	0.1	-
1965	627080.74	93828.06	Картометрический метод	0.1	-
1966	627063.30	93846.42	Картометрический метод	0.1	-
1967	627047.81	93849.18	Картометрический метод	0.1	-
1968	627017.82	93854.51	Картометрический метод	0.1	-
1969	626981.83	93848.07	Картометрический метод	0.1	-
1970	626965.59	93846.93	Картометрический метод	0.1	-
1971	626947.19	93845.63	Картометрический метод	0.1	-
1972	626933.21	93849.39	Картометрический метод	0.1	-
1973	626931.38	93843.53	Картометрический метод	0.1	-
1974	626915.46	93848.88	Картометрический метод	0.1	-
1975	626907.61	93850.11	Картометрический метод	0.1	-
1976	626902.58	93850.86	Картометрический метод	0.1	-
1977	626901.98	93842.79	Картометрический метод	0.1	-
1978	626882.87	93849.98	Картометрический метод	0.1	-
1979	626884.35	93855.61	Картометрический метод	0.1	-
1980	626885.01	93858.12	Картометрический метод	0.1	-
1981	626875.67	93861.92	Картометрический метод	0.1	-
1982	626874.02	93862.86	Картометрический метод	0.1	-
1983	626871.27	93859.87	Картометрический метод	0.1	-

Сведения о местоположении границ объекта					
1. Система координат МСК-167, зона 4					
2. Сведения о характерных точках границ объекта					
Обозначение характерных точек границ	Координаты, м		Метод определения координат характерной точки	Средняя квадратическая погрешность положения характерной точки (Mt), м	Описание обозначения точки на местности (при наличии)
	X	У			
1	2	3	4	5	6
1984	626867.30	93856.66	Картометрический метод	0.1	-
1985	626860.97	93856.27	Картометрический метод	0.1	-
1986	626861.47	93858.65	Картометрический метод	0.1	-
1987	626863.72	93865.48	Картометрический метод	0.1	-
1988	626865.97	93872.40	Картометрический метод	0.1	-
1989	626850.95	93877.49	Картометрический метод	0.1	-
1990	626850.16	93874.92	Картометрический метод	0.1	-
1991	626836.43	93879.04	Картометрический метод	0.1	-
1992	626834.74	93873.27	Картометрический метод	0.1	-
1993	626805.88	93884.43	Картометрический метод	0.1	-
1994	626804.42	93882.50	Картометрический метод	0.1	-
1995	626797.00	93887.02	Картометрический метод	0.1	-
1996	626796.52	93887.89	Картометрический метод	0.1	-
1997	626795.84	93888.54	Картометрический метод	0.1	-
1998	626795.56	93888.02	Картометрический метод	0.1	-
1999	626792.20	93890.61	Картометрический метод	0.1	-
2000	626793.62	93895.60	Картометрический метод	0.1	-
2001	626785.51	93898.20	Картометрический метод	0.1	-
2002	626785.34	93897.64	Картометрический метод	0.1	-
2003	626775.10	93903.92	Картометрический метод	0.1	-
2004	626779.57	93918.80	Картометрический метод	0.1	-
2005	626761.71	93928.18	Картометрический метод	0.1	-
2006	626760.49	93929.09	Картометрический метод	0.1	-
2007	626759.54	93929.73	Картометрический метод	0.1	-
2008	626754.79	93932.70	Картометрический метод	0.1	-

Сведения о местоположении границ объекта					
1. Система координат МСК-167, зона 4					
2. Сведения о характерных точках границ объекта					
Обозначение характерных точек границ	Координаты, м		Метод определения координат характерной точки	Средняя квадратическая погрешность положения характерной точки (Mt), м	Описание обозначения точки на местности (при наличии)
	X	У			
1	2	3	4	5	6
2009	626753.28	93933.65	Картометрический метод	0.1	-
2010	626744.30	93938.56	Картометрический метод	0.1	-
2011	626744.07	93938.24	Картометрический метод	0.1	-
2012	626729.05	93950.17	Картометрический метод	0.1	-
2013	626725.11	93942.60	Картометрический метод	0.1	-
2014	626708.94	93955.16	Картометрический метод	0.1	-
2015	626692.18	93965.65	Картометрический метод	0.1	-
2016	626664.20	93987.61	Картометрический метод	0.1	-
2017	626657.67	93993.67	Картометрический метод	0.1	-
2018	626658.39	93994.62	Картометрический метод	0.1	-
2019	626653.97	93998.81	Картометрический метод	0.1	-
2020	626649.40	94002.76	Картометрический метод	0.1	-
2021	626643.62	94007.78	Картометрический метод	0.1	-
2022	626638.13	94012.53	Картометрический метод	0.1	-
2023	626636.24	94009.44	Картометрический метод	0.1	-
2024	626634.35	94005.92	Картометрический метод	0.1	-
2025	626630.86	94000.39	Картометрический метод	0.1	-
2026	626610.24	94004.64	Картометрический метод	0.1	-
2027	626611.33	94013.40	Картометрический метод	0.1	-
2028	626613.05	94017.36	Картометрический метод	0.1	-
2029	626625.97	94031.70	Картометрический метод	0.1	-
2030	626637.80	94045.17	Картометрический метод	0.1	-
2031	626648.62	94056.65	Картометрический метод	0.1	-
2032	626653.76	94060.96	Картометрический метод	0.1	-
2033	626649.83	94066.38	Картометрический метод	0.1	-

Сведения о местоположении границ объекта					
1. Система координат МСК-167, зона 4					
2. Сведения о характерных точках границ объекта					
Обозначение характерных точек границ	Координаты, м		Метод определения координат характерной точки	Средняя квадратическая погрешность положения характерной точки (Mt), м	Описание обозначения точки на местности (при наличии)
	X	У			
1	2	3	4	5	6
2034	626643.84	94072.55	Картометрический метод	0.1	-
2035	626654.29	94082.68	Картометрический метод	0.1	-
2036	626657.04	94085.12	Картометрический метод	0.1	-
2037	626654.26	94098.96	Картометрический метод	0.1	-
2038	626653.29	94105.52	Картометрический метод	0.1	-
2039	626652.86	94105.46	Картометрический метод	0.1	-
2040	626647.05	94104.46	Картометрический метод	0.1	-
2041	626644.63	94122.10	Картометрический метод	0.1	-
2042	626638.93	94131.36	Картометрический метод	0.1	-
2043	626621.86	94148.72	Картометрический метод	0.1	-
2044	626595.92	94167.31	Картометрический метод	0.1	-
2045	626524.71	94218.38	Картометрический метод	0.1	-
2046	626505.42	94229.77	Картометрический метод	0.1	-
2047	626487.29	94240.49	Картометрический метод	0.1	-
2048	626486.79	94241.18	Картометрический метод	0.1	-
2049	626489.02	94242.90	Картометрический метод	0.1	-
2050	626486.72	94246.84	Картометрический метод	0.1	-
2051	626487.02	94247.08	Картометрический метод	0.1	-
2052	626480.35	94258.48	Картометрический метод	0.1	-
2053	626472.82	94260.56	Картометрический метод	0.1	-
2054	626422.99	94259.96	Картометрический метод	0.1	-
2055	626404.13	94260.82	Картометрический метод	0.1	-
2056	626390.04	94262.98	Картометрический метод	0.1	-
2057	626378.37	94279.52	Картометрический метод	0.1	-
2058	626377.99	94289.08	Картометрический метод	0.1	-

Сведения о местоположении границ объекта					
1. Система координат МСК-167, зона 4					
2. Сведения о характерных точках границ объекта					
Обозначение характерных точек границ	Координаты, м		Метод определения координат характерной точки	Средняя квадратическая погрешность положения характерной точки (Mt), м	Описание обозначения точки на местности (при наличии)
	X	У			
1	2	3	4	5	6
2059	626361.61	94282.23	Картометрический метод	0.1	-
2060	626356.81	94287.53	Картометрический метод	0.1	-
2061	626351.77	94293.80	Картометрический метод	0.1	-
2062	626353.48	94295.16	Картометрический метод	0.1	-
2063	626341.47	94316.42	Картометрический метод	0.1	-
2064	626344.03	94320.96	Картометрический метод	0.1	-
2065	626343.17	94329.67	Картометрический метод	0.1	-
2066	626342.32	94338.30	Картометрический метод	0.1	-
2067	626339.54	94366.39	Картометрический метод	0.1	-
2068	626335.57	94383.59	Картометрический метод	0.1	-
2069	626302.83	94472.24	Картометрический метод	0.1	-
2070	626302.32	94536.25	Картометрический метод	0.1	-
2071	626303.30	94559.70	Картометрический метод	0.1	-
2072	626303.88	94565.03	Картометрический метод	0.1	-
2073	626305.64	94579.64	Картометрический метод	0.1	-
2074	626301.26	94597.59	Картометрический метод	0.1	-
2075	626298.89	94621.05	Картометрический метод	0.1	-
2076	626300.35	94644.81	Картометрический метод	0.1	-
2077	626308.96	94646.13	Картометрический метод	0.1	-
2078	626310.72	94648.98	Картометрический метод	0.1	-
2079	626311.18	94651.28	Картометрический метод	0.1	-
2080	626323.25	94650.64	Картометрический метод	0.1	-
2081	626323.81	94630.83	Картометрический метод	0.1	-
2082	626328.85	94630.87	Картометрический метод	0.1	-
2083	626329.63	94633.04	Картометрический метод	0.1	-

Сведения о местоположении границ объекта					
1. Система координат МСК-167, зона 4					
2. Сведения о характерных точках границ объекта					
Обозначение характерных точек границ	Координаты, м		Метод определения координат характерной точки	Средняя квадратическая погрешность положения характерной точки (Mt), м	Описание обозначения точки на местности (при наличии)
	X	У			
1	2	3	4	5	6
2084	626337.77	94633.11	Картометрический метод	0.1	-
2085	626347.25	94632.29	Картометрический метод	0.1	-
2086	626347.27	94629.24	Картометрический метод	0.1	-
2087	626350.44	94629.17	Картометрический метод	0.1	-
2088	626350.61	94629.76	Картометрический метод	0.1	-
2089	626362.63	94630.05	Картометрический метод	0.1	-
2090	626372.89	94629.85	Картометрический метод	0.1	-
2091	626386.01	94629.01	Картометрический метод	0.1	-
2092	626395.87	94628.44	Картометрический метод	0.1	-
2093	626396.02	94627.88	Картометрический метод	0.1	-
2094	626401.38	94628.56	Картометрический метод	0.1	-
2095	626412.67	94629.57	Картометрический метод	0.1	-
2096	626420.42	94625.48	Картометрический метод	0.1	-
2097	626423.55	94627.06	Картометрический метод	0.1	-
2098	626425.12	94627.50	Картометрический метод	0.1	-
2099	626442.61	94625.27	Картометрический метод	0.1	-
2100	626443.23	94622.66	Картометрический метод	0.1	-
2101	626447.46	94623.14	Картометрический метод	0.1	-
2102	626455.81	94622.91	Картометрический метод	0.1	-
2103	626458.69	94622.75	Картометрический метод	0.1	-
2104	626458.73	94625.43	Картометрический метод	0.1	-
2105	626481.27	94623.83	Картометрический метод	0.1	-
2106	626499.35	94621.90	Картометрический метод	0.1	-
2107	626517.04	94620.35	Картометрический метод	0.1	-
2108	626534.42	94618.58	Картометрический метод	0.1	-

Сведения о местоположении границ объекта					
1. Система координат МСК-167, зона 4					
2. Сведения о характерных точках границ объекта					
Обозначение характерных точек границ	Координаты, м		Метод определения координат характерной точки	Средняя квадратическая погрешность положения характерной точки (Mt), м	Описание обозначения точки на местности (при наличии)
	X	У			
1	2	3	4	5	6
2109	626565.49	94614.37	Картометрический метод	0.1	-
2110	626569.03	94610.08	Картометрический метод	0.1	-
2111	626572.13	94608.54	Картометрический метод	0.1	-
2112	626574.77	94611.30	Картометрический метод	0.1	-
2113	626577.32	94610.95	Картометрический метод	0.1	-
2114	626578.39	94613.07	Картометрический метод	0.1	-
2115	626593.85	94639.28	Картометрический метод	0.1	-
2116	626595.76	94635.63	Картометрический метод	0.1	-
2117	626595.46	94635.09	Картометрический метод	0.1	-
2118	626596.15	94634.88	Картометрический метод	0.1	-
2119	626620.40	94627.31	Картометрический метод	0.1	-
2120	626622.50	94626.54	Картометрический метод	0.1	-
2121	626670.03	94612.18	Картометрический метод	0.1	-
2122	626674.39	94600.63	Картометрический метод	0.1	-
2123	626676.87	94594.06	Картометрический метод	0.1	-
2124	626681.26	94582.42	Картометрический метод	0.1	-
2125	626692.90	94555.55	Картометрический метод	0.1	-
2126	626700.09	94531.21	Картометрический метод	0.1	-
2127	626725.71	94491.84	Картометрический метод	0.1	-
2128	626733.96	94477.66	Картометрический метод	0.1	-
2129	626735.23	94470.25	Картометрический метод	0.1	-
2130	626735.23	94470.04	Картометрический метод	0.1	-
2131	626735.23	94462.42	Картометрический метод	0.1	-
2132	626731.42	94444.43	Картометрический метод	0.1	-
2133	626726.13	94427.49	Картометрический метод	0.1	-

Сведения о местоположении границ объекта					
1. Система координат МСК-167, зона 4					
2. Сведения о характерных точках границ объекта					
Обозначение характерных точек границ	Координаты, м		Метод определения координат характерной точки	Средняя квадратическая погрешность положения характерной точки (Mt), м	Описание обозначения точки на местности (при наличии)
	X	У			
1	2	3	4	5	6
2134	626721.41	94420.94	Картометрический метод	0.1	-
2135	626698.92	94387.34	Картометрический метод	0.1	-
2136	626694.17	94335.47	Картометрический метод	0.1	-
2137	626702.06	94330.29	Картометрический метод	0.1	-
2138	626690.69	94308.43	Картометрический метод	0.1	-
2139	626690.67	94308.22	Картометрический метод	0.1	-
2140	626669.33	94290.35	Картометрический метод	0.1	-
2141	626692.48	94210.88	Картометрический метод	0.1	-
2142	626698.15	94197.57	Картометрический метод	0.1	-
2143	626728.42	94101.24	Картометрический метод	0.1	-
2144	626741.45	94079.81	Картометрический метод	0.1	-
2145	626762.60	94028.68	Картометрический метод	0.1	-
2146	626793.38	94007.09	Картометрический метод	0.1	-
2147	626864.05	94007.47	Картометрический метод	0.1	-
2148	626888.82	94008.60	Картометрический метод	0.1	-
2149	626901.12	94009.17	Картометрический метод	0.1	-
2150	626909.75	94009.57	Картометрический метод	0.1	-
2151	626910.23	94009.59	Картометрический метод	0.1	-
2152	626923.09	94010.18	Картометрический метод	0.1	-
2153	626925.20	94010.34	Картометрический метод	0.1	-
2154	626929.64	94010.55	Картометрический метод	0.1	-
2155	626986.59	94007.55	Картометрический метод	0.1	-
2156	627012.98	94010.32	Картометрический метод	0.1	-
2157	627031.35	93997.55	Картометрический метод	0.1	-
2158	627037.60	93995.58	Картометрический метод	0.1	-

Сведения о местоположении границ объекта					
1. Система координат МСК-167, зона 4					
2. Сведения о характерных точках границ объекта					
Обозначение характерных точек границ	Координаты, м		Метод определения координат характерной точки	Средняя квадратическая погрешность положения характерной точки (Mt), м	Описание обозначения точки на местности (при наличии)
	X	У			
1	2	3	4	5	6
2159	627053.73	93989.21	Картометрический метод	0.1	-
2160	627086.44	93966.24	Картометрический метод	0.1	-
2161	627088.04	94004.92	Картометрический метод	0.1	-
2162	627105.89	94001.81	Картометрический метод	0.1	-
2163	627152.63	93876.77	Картометрический метод	0.1	-
2164	627161.56	93873.09	Картометрический метод	0.1	-
2165	627224.81	93868.07	Картометрический метод	0.1	-
2166	627280.81	93883.88	Картометрический метод	0.1	-
2167	627331.84	93920.66	Картометрический метод	0.1	-
2168	627376.34	93943.05	Картометрический метод	0.1	-
2169	627421.49	93962.34	Картометрический метод	0.1	-
2170	627460.91	93971.80	Картометрический метод	0.1	-
2171	627484.18	93989.48	Картометрический метод	0.1	-
2172	627491.66	94031.01	Картометрический метод	0.1	-
2173	627527.35	94082.45	Картометрический метод	0.1	-
2174	627532.98	94080.49	Картометрический метод	0.1	-
2175	627551.16	94073.32	Картометрический метод	0.1	-
2176	627556.96	94071.55	Картометрический метод	0.1	-
2177	627557.13	94071.56	Картометрический метод	0.1	-
2178	627559.81	94077.03	Картометрический метод	0.1	-
2179	627562.97	94075.76	Картометрический метод	0.1	-
2180	627562.65	94073.40	Картометрический метод	0.1	-
2181	627564.52	94073.14	Картометрический метод	0.1	-
2182	627562.28	94068.69	Картометрический метод	0.1	-
2183	627564.99	94067.45	Картометрический метод	0.1	-

Сведения о местоположении границ объекта					
1. Система координат МСК-167, зона 4					
2. Сведения о характерных точках границ объекта					
Обозначение характерных точек границ	Координаты, м		Метод определения координат характерной точки	Средняя квадратическая погрешность положения характерной точки (Mt), м	Описание обозначения точки на местности (при наличии)
	X	У			
1	2	3	4	5	6
2184	627562.58	94053.92	Картометрический метод	0.1	-
2185	627572.29	94054.25	Картометрический метод	0.1	-
2186	627572.00	94051.18	Картометрический метод	0.1	-
2187	627571.99	94050.97	Картометрический метод	0.1	-
2188	627571.77	94048.44	Картометрический метод	0.1	-
2189	627576.28	94049.07	Картометрический метод	0.1	-
1888	627578.35	94038.07	Картометрический метод	0.1	-
2190	626551.00	94341.22	Картометрический метод	0.1	-
2191	626556.70	94344.83	Картометрический метод	0.1	-
2192	626544.82	94402.62	Картометрический метод	0.1	-
2193	626488.60	94397.08	Картометрический метод	0.1	-
2194	626477.33	94392.68	Картометрический метод	0.1	-
2195	626485.50	94372.48	Картометрический метод	0.1	-
2196	626476.03	94367.77	Картометрический метод	0.1	-
2197	626482.14	94356.58	Картометрический метод	0.1	-
2198	626466.03	94347.67	Картометрический метод	0.1	-
2199	626451.42	94382.54	Картометрический метод	0.1	-
2200	626434.44	94375.91	Картометрический метод	0.1	-
2201	626449.99	94338.81	Картометрический метод	0.1	-
2202	626428.77	94327.10	Картометрический метод	0.1	-
2203	626446.14	94297.49	Картометрический метод	0.1	-
2204	626458.95	94292.72	Картометрический метод	0.1	-
2205	626506.97	94314.80	Картометрический метод	0.1	-
2190	626551.00	94341.22	Картометрический метод	0.1	-

Сведения о местоположении границ объекта					
1. Система координат МСК-167, зона 4					
2. Сведения о характерных точках границ объекта					
Обозначение характерных точек границ	Координаты, м		Метод определения координат характерной точки	Средняя квадратическая погрешность положения характерной точки (Mt), м	Описание обозначения точки на местности (при наличии)
	X	У			
1	2	3	4	5	6
2206	627664.72	94358.12	Картометрический метод	0.1	-
2207	627658.02	94358.30	Картометрический метод	0.1	-
2208	627649.96	94353.69	Картометрический метод	0.1	-
2209	627642.39	94353.65	Картометрический метод	0.1	-
2210	627637.80	94325.92	Картометрический метод	0.1	-
2211	627635.25	94315.34	Картометрический метод	0.1	-
2212	627632.44	94300.77	Картометрический метод	0.1	-
2213	627623.51	94255.63	Картометрический метод	0.1	-
2214	627623.34	94254.81	Картометрический метод	0.1	-
2215	627616.58	94257.31	Картометрический метод	0.1	-
2216	627592.10	94266.37	Картометрический метод	0.1	-
2217	627572.62	94276.49	Картометрический метод	0.1	-
2218	627571.37	94292.12	Картометрический метод	0.1	-
2219	627576.89	94349.73	Картометрический метод	0.1	-
2220	627580.90	94385.14	Картометрический метод	0.1	-
2221	627581.31	94385.06	Картометрический метод	0.1	-
2222	627582.46	94384.85	Картометрический метод	0.1	-
2223	627633.61	94373.24	Картометрический метод	0.1	-
2224	627636.65	94372.59	Картометрический метод	0.1	-
2225	627635.67	94366.86	Картометрический метод	0.1	-
2226	627666.61	94361.00	Картометрический метод	0.1	-
2206	627664.72	94358.12	Картометрический метод	0.1	-
2227	627675.62	93467.34	Картометрический метод	0.1	-

Сведения о местоположении границ объекта					
1. Система координат МСК-167, зона 4					
2. Сведения о характерных точках границ объекта					
Обозначение характерных точек границ	Координаты, м		Метод определения координат характерной точки	Средняя квадратическая погрешность положения характерной точки (Mt), м	Описание обозначения точки на местности (при наличии)
	X	У			
1	2	3	4	5	6
2228	627676.96	93466.44	Картометрический метод	0.1	-
2229	627679.10	93465.03	Картометрический метод	0.1	-
2230	627679.88	93464.51	Картометрический метод	0.1	-
2231	627681.82	93463.22	Картометрический метод	0.1	-
2232	627681.88	93443.35	Картометрический метод	0.1	-
2233	627681.88	93443.14	Картометрический метод	0.1	-
2234	627661.66	93443.14	Картометрический метод	0.1	-
2235	627661.69	93435.44	Картометрический метод	0.1	-
2236	627657.75	93435.44	Картометрический метод	0.1	-
2237	627654.61	93435.78	Картометрический метод	0.1	-
2238	627653.15	93436.34	Картометрический метод	0.1	-
2239	627651.04	93436.46	Картометрический метод	0.1	-
2240	627650.16	93408.97	Картометрический метод	0.1	-
2241	627628.49	93411.31	Картометрический метод	0.1	-
2242	627623.54	93412.48	Картометрический метод	0.1	-
2243	627614.12	93415.24	Картометрический метод	0.1	-
2244	627611.32	93407.64	Картометрический метод	0.1	-
2245	627608.62	93397.74	Картометрический метод	0.1	-
2246	627605.13	93388.01	Картометрический метод	0.1	-
2247	627627.61	93377.44	Картометрический метод	0.1	-
2248	627624.50	93368.80	Картометрический метод	0.1	-
2249	627624.45	93364.23	Картометрический метод	0.1	-
2250	627633.75	93362.77	Картометрический метод	0.1	-
2251	627648.65	93363.52	Картометрический метод	0.1	-
2252	627662.06	93364.55	Картометрический метод	0.1	-

Сведения о местоположении границ объекта					
1. Система координат МСК-167, зона 4					
2. Сведения о характерных точках границ объекта					
Обозначение характерных точек границ	Координаты, м		Метод определения координат характерной точки	Средняя квадратическая погрешность положения характерной точки (Mt), м	Описание обозначения точки на местности (при наличии)
	X	У			
1	2	3	4	5	6
2253	627674.81	93365.95	Картометрический метод	0.1	-
2254	627676.54	93366.36	Картометрический метод	0.1	-
2255	627671.71	93324.76	Картометрический метод	0.1	-
2256	627670.02	93315.04	Картометрический метод	0.1	-
2257	627668.37	93305.58	Картометрический метод	0.1	-
2258	627664.36	93282.58	Картометрический метод	0.1	-
2259	627663.88	93279.84	Картометрический метод	0.1	-
2260	627659.52	93259.97	Картометрический метод	0.1	-
2261	627658.62	93255.85	Картометрический метод	0.1	-
2262	627657.31	93249.85	Картометрический метод	0.1	-
2263	627650.50	93218.80	Картометрический метод	0.1	-
2264	627650.31	93217.95	Картометрический метод	0.1	-
2265	627644.69	93192.31	Картометрический метод	0.1	-
2266	627636.56	93155.23	Картометрический метод	0.1	-
2267	627634.49	93145.82	Картометрический метод	0.1	-
2268	627601.89	93154.69	Картометрический метод	0.1	-
2269	627594.79	93122.29	Картометрический метод	0.1	-
2270	627593.85	93118.01	Картометрический метод	0.1	-
2271	627585.70	93080.81	Картометрический метод	0.1	-
2272	627587.71	93073.61	Картометрический метод	0.1	-
2273	627586.41	93067.23	Картометрический метод	0.1	-
2274	627583.82	93055.18	Картометрический метод	0.1	-
2275	627582.07	93047.21	Картометрический метод	0.1	-
2276	627580.50	93039.09	Картометрический метод	0.1	-
2277	627579.45	93034.67	Картометрический метод	0.1	-

Сведения о местоположении границ объекта					
1. Система координат МСК-167, зона 4					
2. Сведения о характерных точках границ объекта					
Обозначение характерных точек границ	Координаты, м		Метод определения координат характерной точки	Средняя квадратическая погрешность положения характерной точки (Mt), м	Описание обозначения точки на местности (при наличии)
	X	У			
1	2	3	4	5	6
2278	627570.92	92996.99	Картометрический метод	0.1	-
2279	627563.33	92964.24	Картометрический метод	0.1	-
2280	627561.46	92954.16	Картометрический метод	0.1	-
2281	627559.36	92944.86	Картометрический метод	0.1	-
2282	627557.18	92935.44	Картометрический метод	0.1	-
2283	627556.17	92930.22	Картометрический метод	0.1	-
2284	627554.54	92924.62	Картометрический метод	0.1	-
2285	627552.64	92917.34	Картометрический метод	0.1	-
2286	627552.25	92915.62	Картометрический метод	0.1	-
2287	627549.98	92905.24	Картометрический метод	0.1	-
2288	627547.20	92894.45	Картометрический метод	0.1	-
2289	627539.64	92865.32	Картометрический метод	0.1	-
2290	627531.57	92834.10	Картометрический метод	0.1	-
2291	627529.98	92795.93	Картометрический метод	0.1	-
2292	627527.98	92783.80	Картометрический метод	0.1	-
2293	627514.53	92710.77	Картометрический метод	0.1	-
2294	627481.60	92565.12	Картометрический метод	0.1	-
2295	627464.99	92489.13	Картометрический метод	0.1	-
2296	627458.24	92452.28	Картометрический метод	0.1	-
2297	627437.41	92333.87	Картометрический метод	0.1	-
2298	627436.81	92324.08	Картометрический метод	0.1	-
2299	627427.95	92325.62	Картометрический метод	0.1	-
2300	627420.90	92322.74	Картометрический метод	0.1	-
2301	627407.95	92323.09	Картометрический метод	0.1	-
2302	627406.60	92346.40	Картометрический метод	0.1	-

Сведения о местоположении границ объекта					
1. Система координат МСК-167, зона 4					
2. Сведения о характерных точках границ объекта					
Обозначение характерных точек границ	Координаты, м		Метод определения координат характерной точки	Средняя квадратическая погрешность положения характерной точки (Mt), м	Описание обозначения точки на местности (при наличии)
	X	У			
1	2	3	4	5	6
2303	627403.61	92346.74	Картометрический метод	0.1	-
2304	627401.88	92346.69	Картометрический метод	0.1	-
2305	627400.18	92358.64	Картометрический метод	0.1	-
2306	627399.60	92362.82	Картометрический метод	0.1	-
2307	627404.00	92363.28	Картометрический метод	0.1	-
2308	627398.91	92400.95	Картометрический метод	0.1	-
2309	627385.97	92457.38	Картометрический метод	0.1	-
2310	627385.74	92464.72	Картометрический метод	0.1	-
2311	627385.42	92478.84	Картометрический метод	0.1	-
2312	627376.72	92478.34	Картометрический метод	0.1	-
2313	627376.64	92491.88	Картометрический метод	0.1	-
2314	627385.48	92491.94	Картометрический метод	0.1	-
2315	627385.71	92510.54	Картометрический метод	0.1	-
2316	627385.66	92514.62	Картометрический метод	0.1	-
2317	627381.89	92514.57	Картометрический метод	0.1	-
2318	627382.18	92522.04	Картометрический метод	0.1	-
2319	627392.66	92521.58	Картометрический метод	0.1	-
2320	627392.61	92530.73	Картометрический метод	0.1	-
2321	627395.31	92532.98	Картометрический метод	0.1	-
2322	627410.66	92534.01	Картометрический метод	0.1	-
2323	627413.17	92539.10	Картометрический метод	0.1	-
2324	627416.56	92566.13	Картометрический метод	0.1	-
2325	627370.13	92569.79	Картометрический метод	0.1	-
2326	627370.68	92576.68	Картометрический метод	0.1	-
2327	627375.20	92632.84	Картометрический метод	0.1	-

Сведения о местоположении границ объекта					
1. Система координат МСК-167, зона 4					
2. Сведения о характерных точках границ объекта					
Обозначение характерных точек границ	Координаты, м		Метод определения координат характерной точки	Средняя квадратическая погрешность положения характерной точки (Mt), м	Описание обозначения точки на местности (при наличии)
	X	У			
1	2	3	4	5	6
2328	627402.21	92630.19	Картометрический метод	0.1	-
2329	627426.09	92627.84	Картометрический метод	0.1	-
2330	627425.55	92650.32	Картометрический метод	0.1	-
2331	627433.44	92675.43	Картометрический метод	0.1	-
2332	627415.14	92676.15	Картометрический метод	0.1	-
2333	627415.46	92683.42	Картометрический метод	0.1	-
2334	627404.06	92683.71	Картометрический метод	0.1	-
2335	627404.43	92697.97	Картометрический метод	0.1	-
2336	627404.15	92698.16	Картометрический метод	0.1	-
2337	627406.87	92698.03	Картометрический метод	0.1	-
2338	627407.84	92718.90	Картометрический метод	0.1	-
2339	627400.49	92719.36	Картометрический метод	0.1	-
2340	627400.28	92722.18	Картометрический метод	0.1	-
2341	627400.05	92728.88	Картометрический метод	0.1	-
2342	627397.24	92740.02	Картометрический метод	0.1	-
2343	627395.60	92751.53	Картометрический метод	0.1	-
2344	627411.27	92748.63	Картометрический метод	0.1	-
2345	627420.43	92747.44	Картометрический метод	0.1	-
2346	627421.66	92759.39	Картометрический метод	0.1	-
2347	627422.00	92763.00	Картометрический метод	0.1	-
2348	627423.54	92774.64	Картометрический метод	0.1	-
2349	627423.86	92788.51	Картометрический метод	0.1	-
2350	627419.19	92788.33	Картометрический метод	0.1	-
2351	627420.28	92803.20	Картометрический метод	0.1	-
2352	627421.23	92816.95	Картометрический метод	0.1	-

Сведения о местоположении границ объекта					
1. Система координат МСК-167, зона 4					
2. Сведения о характерных точках границ объекта					
Обозначение характерных точек границ	Координаты, м		Метод определения координат характерной точки	Средняя квадратическая погрешность положения характерной точки (Mt), м	Описание обозначения точки на местности (при наличии)
	X	У			
1	2	3	4	5	6
2353	627421.52	92833.08	Картометрический метод	0.1	-
2354	627421.40	92837.53	Картометрический метод	0.1	-
2355	627422.24	92846.21	Картометрический метод	0.1	-
2356	627421.28	92847.22	Картометрический метод	0.1	-
2357	627421.56	92849.76	Картометрический метод	0.1	-
2358	627422.46	92849.67	Картометрический метод	0.1	-
2359	627422.89	92855.14	Картометрический метод	0.1	-
2360	627422.39	92859.98	Картометрический метод	0.1	-
2361	627423.00	92867.20	Картометрический метод	0.1	-
2362	627423.93	92868.21	Картометрический метод	0.1	-
2363	627424.34	92872.64	Картометрический метод	0.1	-
2364	627425.69	92883.15	Картометрический метод	0.1	-
2365	627427.15	92900.74	Картометрический метод	0.1	-
2366	627427.44	92914.56	Картометрический метод	0.1	-
2367	627427.94	92915.32	Картометрический метод	0.1	-
2368	627428.20	92928.32	Картометрический метод	0.1	-
2369	627413.87	92929.73	Картометрический метод	0.1	-
2370	627414.01	92930.83	Картометрический метод	0.1	-
2371	627417.17	92984.20	Картометрический метод	0.1	-
2372	627425.57	92983.88	Картометрический метод	0.1	-
2373	627425.80	92988.17	Картометрический метод	0.1	-
2374	627430.32	92987.40	Картометрический метод	0.1	-
2375	627436.42	92986.35	Картометрический метод	0.1	-
2376	627437.35	92993.19	Картометрический метод	0.1	-
2377	627441.43	93030.01	Картометрический метод	0.1	-

Сведения о местоположении границ объекта					
1. Система координат МСК-167, зона 4					
2. Сведения о характерных точках границ объекта					
Обозначение характерных точек границ	Координаты, м		Метод определения координат характерной точки	Средняя квадратическая погрешность положения характерной точки (Mt), м	Описание обозначения точки на местности (при наличии)
	X	У			
1	2	3	4	5	6
2378	627442.97	93043.98	Картометрический метод	0.1	-
2379	627461.22	93041.18	Картометрический метод	0.1	-
2380	627461.43	93061.24	Картометрический метод	0.1	-
2381	627462.20	93076.15	Картометрический метод	0.1	-
2382	627461.81	93079.21	Картометрический метод	0.1	-
2383	627461.83	93080.31	Картометрический метод	0.1	-
2384	627461.95	93084.84	Картометрический метод	0.1	-
2385	627461.90	93085.00	Картометрический метод	0.1	-
2386	627460.94	93087.81	Картометрический метод	0.1	-
2387	627460.85	93089.95	Картометрический метод	0.1	-
2388	627460.80	93093.95	Картометрический метод	0.1	-
2389	627461.46	93096.81	Картометрический метод	0.1	-
2390	627462.84	93099.01	Картометрический метод	0.1	-
2391	627467.90	93107.00	Картометрический метод	0.1	-
2392	627468.08	93112.29	Картометрический метод	0.1	-
2393	627468.43	93119.77	Картометрический метод	0.1	-
2394	627469.31	93135.07	Картометрический метод	0.1	-
2395	627470.23	93172.73	Картометрический метод	0.1	-
2396	627468.76	93179.16	Картометрический метод	0.1	-
2397	627469.27	93181.86	Картометрический метод	0.1	-
2398	627472.47	93220.80	Картометрический метод	0.1	-
2399	627475.40	93240.43	Картометрический метод	0.1	-
2400	627459.09	93255.85	Картометрический метод	0.1	-
2401	627452.64	93259.55	Картометрический метод	0.1	-
2402	627437.12	93263.65	Картометрический метод	0.1	-

Сведения о местоположении границ объекта					
1. Система координат МСК-167, зона 4					
2. Сведения о характерных точках границ объекта					
Обозначение характерных точек границ	Координаты, м		Метод определения координат характерной точки	Средняя квадратическая погрешность положения характерной точки (Mt), м	Описание обозначения точки на местности (при наличии)
	X	У			
1	2	3	4	5	6
2403	627433.51	93263.15	Картометрический метод	0.1	-
2404	627430.86	93263.78	Картометрический метод	0.1	-
2405	627420.68	93265.22	Картометрический метод	0.1	-
2406	627421.29	93273.15	Картометрический метод	0.1	-
2407	627412.58	93275.42	Картометрический метод	0.1	-
2408	627390.19	93281.98	Картометрический метод	0.1	-
2409	627389.07	93282.31	Картометрический метод	0.1	-
2410	627386.55	93283.05	Картометрический метод	0.1	-
2411	627386.51	93282.47	Картометрический метод	0.1	-
2412	627385.67	93271.39	Картометрический метод	0.1	-
2413	627372.43	93271.44	Картометрический метод	0.1	-
2414	627354.84	93273.15	Картометрический метод	0.1	-
2415	627354.44	93270.54	Картометрический метод	0.1	-
2416	627340.95	93272.75	Картометрический метод	0.1	-
2417	627336.35	93249.51	Картометрический метод	0.1	-
2418	627336.31	93248.64	Картометрический метод	0.1	-
2419	627352.90	93247.34	Картометрический метод	0.1	-
2420	627352.85	93245.50	Картометрический метод	0.1	-
2421	627359.29	93245.20	Картометрический метод	0.1	-
2422	627355.81	93205.88	Картометрический метод	0.1	-
2423	627349.86	93206.25	Картометрический метод	0.1	-
2424	627345.86	93206.30	Картометрический метод	0.1	-
2425	627345.89	93205.12	Картометрический метод	0.1	-
2426	627332.90	93205.58	Картометрический метод	0.1	-
2427	627331.58	93195.06	Картометрический метод	0.1	-

Сведения о местоположении границ объекта					
1. Система координат МСК-167, зона 4					
2. Сведения о характерных точках границ объекта					
Обозначение характерных точек границ	Координаты, м		Метод определения координат характерной точки	Средняя квадратическая погрешность положения характерной точки (Mt), м	Описание обозначения точки на местности (при наличии)
	X	У			
1	2	3	4	5	6
2428	627304.88	93197.57	Картометрический метод	0.1	-
2429	627301.39	93175.27	Картометрический метод	0.1	-
2430	627303.81	93173.43	Картометрический метод	0.1	-
2431	627308.35	93173.08	Картометрический метод	0.1	-
2432	627307.08	93162.39	Картометрический метод	0.1	-
2433	627306.23	93153.34	Картометрический метод	0.1	-
2434	627320.76	93151.90	Картометрический метод	0.1	-
2435	627321.66	93149.60	Картометрический метод	0.1	-
2436	627326.09	93152.28	Картометрический метод	0.1	-
2437	627312.59	93079.31	Картометрический метод	0.1	-
2438	627300.68	92986.37	Картометрический метод	0.1	-
2439	627293.74	92891.46	Картометрический метод	0.1	-
2440	627287.04	92798.01	Картометрический метод	0.1	-
2441	627282.64	92796.32	Картометрический метод	0.1	-
2442	627264.39	92788.83	Картометрический метод	0.1	-
2443	627242.64	92804.93	Картометрический метод	0.1	-
2444	627229.43	92831.08	Картометрический метод	0.1	-
2445	627227.54	92835.37	Картометрический метод	0.1	-
2446	627196.10	92837.91	Картометрический метод	0.1	-
2447	627188.80	92786.48	Картометрический метод	0.1	-
2448	627162.80	92781.97	Картометрический метод	0.1	-
2449	627156.61	92777.52	Картометрический метод	0.1	-
2450	627153.43	92767.52	Картометрический метод	0.1	-
2451	627157.72	92732.59	Картометрический метод	0.1	-
2452	627152.64	92696.87	Картометрический метод	0.1	-

Сведения о местоположении границ объекта					
1. Система координат МСК-167, зона 4					
2. Сведения о характерных точках границ объекта					
Обозначение характерных точек границ	Координаты, м		Метод определения координат характерной точки	Средняя квадратическая погрешность положения характерной точки (Mt), м	Описание обозначения точки на местности (при наличии)
	X	У			
1	2	3	4	5	6
2453	627148.20	92676.08	Картометрический метод	0.1	-
2454	627146.85	92652.44	Картометрический метод	0.1	-
2455	627148.02	92651.73	Картометрический метод	0.1	-
2456	627147.59	92645.28	Картометрический метод	0.1	-
2457	627149.70	92645.17	Картометрический метод	0.1	-
2458	627152.52	92626.11	Картометрический метод	0.1	-
2459	627152.49	92620.23	Картометрический метод	0.1	-
2460	627152.05	92615.34	Картометрический метод	0.1	-
2461	627150.25	92611.24	Картометрический метод	0.1	-
2462	627150.26	92605.14	Картометрический метод	0.1	-
2463	627150.15	92571.32	Картометрический метод	0.1	-
2464	627147.12	92571.55	Картометрический метод	0.1	-
2465	627144.51	92561.86	Картометрический метод	0.1	-
2466	627143.65	92556.89	Картометрический метод	0.1	-
2467	627143.63	92555.68	Картометрический метод	0.1	-
2468	627136.79	92554.70	Картометрический метод	0.1	-
2469	627126.43	92542.85	Картометрический метод	0.1	-
2470	627125.06	92536.01	Картометрический метод	0.1	-
2471	627121.74	92522.07	Картометрический метод	0.1	-
2472	627121.27	92518.99	Картометрический метод	0.1	-
2473	627120.79	92509.26	Картометрический метод	0.1	-
2474	627120.54	92502.89	Картометрический метод	0.1	-
2475	627077.09	92505.87	Картометрический метод	0.1	-
2476	627073.57	92501.88	Картометрический метод	0.1	-
2477	627071.22	92502.42	Картометрический метод	0.1	-

Сведения о местоположении границ объекта					
1. Система координат МСК-167, зона 4					
2. Сведения о характерных точках границ объекта					
Обозначение характерных точек границ	Координаты, м		Метод определения координат характерной точки	Средняя квадратическая погрешность положения характерной точки (Mt), м	Описание обозначения точки на местности (при наличии)
	X	У			
1	2	3	4	5	6
2478	627070.38	92498.24	Картометрический метод	0.1	-
2479	627053.95	92499.36	Картометрический метод	0.1	-
2480	627054.87	92507.99	Картометрический метод	0.1	-
2481	627037.34	92509.78	Картометрический метод	0.1	-
2482	627018.07	92511.43	Картометрический метод	0.1	-
2483	627018.40	92518.54	Картометрический метод	0.1	-
2484	627019.08	92528.04	Картометрический метод	0.1	-
2485	627019.38	92534.25	Картометрический метод	0.1	-
2486	627023.04	92553.90	Картометрический метод	0.1	-
2487	627026.68	92573.54	Картометрический метод	0.1	-
2488	627029.67	92589.57	Картометрический метод	0.1	-
2489	627026.40	92589.81	Картометрический метод	0.1	-
2490	627027.44	92591.17	Картометрический метод	0.1	-
2491	627030.06	92612.60	Картометрический метод	0.1	-
2492	626980.85	92619.60	Картометрический метод	0.1	-
2493	626985.23	92650.66	Картометрический метод	0.1	-
2494	626979.15	92776.52	Картометрический метод	0.1	-
2495	626981.51	92795.55	Картометрический метод	0.1	-
2496	626981.65	92796.66	Картометрический метод	0.1	-
2497	626984.84	92836.70	Картометрический метод	0.1	-
2498	626990.47	92857.03	Картометрический метод	0.1	-
2499	627021.16	93045.92	Картометрический метод	0.1	-
2500	627024.56	93123.21	Картометрический метод	0.1	-
2501	627031.62	93175.60	Картометрический метод	0.1	-
2502	627029.59	93176.30	Картометрический метод	0.1	-

Сведения о местоположении границ объекта					
1. Система координат МСК-167, зона 4					
2. Сведения о характерных точках границ объекта					
Обозначение характерных точек границ	Координаты, м		Метод определения координат характерной точки	Средняя квадратическая погрешность положения характерной точки (Mt), м	Описание обозначения точки на местности (при наличии)
	X	У			
1	2	3	4	5	6
2503	626978.77	93193.60	Картометрический метод	0.1	-
2504	626961.21	93187.92	Картометрический метод	0.1	-
2505	626940.46	93166.49	Картометрический метод	0.1	-
2506	626929.45	93173.91	Картометрический метод	0.1	-
2507	626911.98	93151.16	Картометрический метод	0.1	-
2508	626906.98	93156.21	Картометрический метод	0.1	-
2509	626891.50	93171.28	Картометрический метод	0.1	-
2510	626857.40	93123.36	Картометрический метод	0.1	-
2511	626854.79	93119.69	Картометрический метод	0.1	-
2512	626858.49	93113.15	Картометрический метод	0.1	-
2513	626879.13	93074.56	Картометрический метод	0.1	-
2514	626866.93	93056.33	Картометрический метод	0.1	-
2515	626854.55	93037.91	Картометрический метод	0.1	-
2516	626839.98	92998.46	Картометрический метод	0.1	-
2517	626824.51	92972.31	Картометрический метод	0.1	-
2518	626836.77	92964.31	Картометрический метод	0.1	-
2519	626824.17	92946.91	Картометрический метод	0.1	-
2520	626753.31	92850.24	Картометрический метод	0.1	-
2521	626744.22	92852.34	Картометрический метод	0.1	-
2522	626731.99	92835.47	Картометрический метод	0.1	-
2523	626714.91	92813.32	Картометрический метод	0.1	-
2524	626722.89	92805.78	Картометрический метод	0.1	-
2525	626742.63	92792.33	Картометрический метод	0.1	-
2526	626749.19	92787.60	Картометрический метод	0.1	-
2527	626733.67	92772.59	Картометрический метод	0.1	-

Сведения о местоположении границ объекта					
1. Система координат МСК-167, зона 4					
2. Сведения о характерных точках границ объекта					
Обозначение характерных точек границ	Координаты, м		Метод определения координат характерной точки	Средняя квадратическая погрешность положения характерной точки (Mt), м	Описание обозначения точки на местности (при наличии)
	X	У			
1	2	3	4	5	6
2528	626729.05	92776.71	Картометрический метод	0.1	-
2529	626728.49	92776.02	Картометрический метод	0.1	-
2530	626713.30	92757.34	Картометрический метод	0.1	-
2531	626690.91	92775.27	Картометрический метод	0.1	-
2532	626663.45	92741.30	Картометрический метод	0.1	-
2533	626644.56	92747.97	Картометрический метод	0.1	-
2534	626625.34	92715.04	Картометрический метод	0.1	-
2535	626625.28	92714.93	Картометрический метод	0.1	-
2536	626587.71	92681.78	Картометрический метод	0.1	-
2537	626585.40	92678.51	Картометрический метод	0.1	-
2538	626565.07	92649.76	Картометрический метод	0.1	-
2539	626558.77	92641.48	Картометрический метод	0.1	-
2540	626520.77	92609.52	Картометрический метод	0.1	-
2541	626453.26	92566.08	Картометрический метод	0.1	-
2542	626434.51	92595.11	Картометрический метод	0.1	-
2543	626466.43	92614.83	Картометрический метод	0.1	-
2544	626495.68	92636.77	Картометрический метод	0.1	-
2545	626504.51	92644.38	Картометрический метод	0.1	-
2546	626503.84	92645.33	Картометрический метод	0.1	-
2547	626533.70	92670.58	Картометрический метод	0.1	-
2548	626543.51	92683.99	Картометрический метод	0.1	-
2549	626579.60	92751.95	Картометрический метод	0.1	-
2550	626635.22	92849.74	Картометрический метод	0.1	-
2551	626656.66	92887.97	Картометрический метод	0.1	-
2552	626679.82	92909.86	Картометрический метод	0.1	-

Сведения о местоположении границ объекта					
1. Система координат МСК-167, зона 4					
2. Сведения о характерных точках границ объекта					
Обозначение характерных точек границ	Координаты, м		Метод определения координат характерной точки	Средняя квадратическая погрешность положения характерной точки (Mt), м	Описание обозначения точки на местности (при наличии)
	X	У			
1	2	3	4	5	6
2553	626719.21	93023.65	Картометрический метод	0.1	-
2554	626725.44	93021.65	Картометрический метод	0.1	-
2555	626732.50	93020.05	Картометрический метод	0.1	-
2556	626733.37	93019.24	Картометрический метод	0.1	-
2557	626737.45	93017.60	Картометрический метод	0.1	-
2558	626738.31	93019.47	Картометрический метод	0.1	-
2559	626766.14	93005.68	Картометрический метод	0.1	-
2560	626774.70	93020.29	Картометрический метод	0.1	-
2561	626776.72	93019.31	Картометрический метод	0.1	-
2562	626777.94	93021.26	Картометрический метод	0.1	-
2563	626778.48	93021.97	Картометрический метод	0.1	-
2564	626782.35	93029.05	Картометрический метод	0.1	-
2565	626775.58	93032.94	Картометрический метод	0.1	-
2566	626775.31	93033.74	Картометрический метод	0.1	-
2567	626757.14	93045.05	Картометрический метод	0.1	-
2568	626744.15	93048.30	Картометрический метод	0.1	-
2569	626722.21	93053.33	Картометрический метод	0.1	-
2570	626745.62	93113.64	Картометрический метод	0.1	-
2571	626758.02	93134.54	Картометрический метод	0.1	-
2572	626783.00	93178.00	Картометрический метод	0.1	-
2573	626807.40	93161.82	Картометрический метод	0.1	-
2574	626816.42	93179.14	Картометрический метод	0.1	-
2575	626828.24	93200.07	Картометрический метод	0.1	-
2576	626795.14	93250.89	Картометрический метод	0.1	-
2577	626794.00	93252.77	Картометрический метод	0.1	-

Сведения о местоположении границ объекта					
1. Система координат МСК-167, зона 4					
2. Сведения о характерных точках границ объекта					
Обозначение характерных точек границ	Координаты, м		Метод определения координат характерной точки	Средняя квадратическая погрешность положения характерной точки (Mt), м	Описание обозначения точки на местности (при наличии)
	X	У			
1	2	3	4	5	6
2578	626794.00	93252.64	Картометрический метод	0.1	-
2579	626789.74	93251.37	Картометрический метод	0.1	-
2580	626775.68	93238.71	Картометрический метод	0.1	-
2581	626752.79	93237.06	Картометрический метод	0.1	-
2582	626714.09	93259.32	Картометрический метод	0.1	-
2583	626610.08	93318.84	Картометрический метод	0.1	-
2584	626567.70	93344.99	Картометрический метод	0.1	-
2585	626547.81	93357.25	Картометрический метод	0.1	-
2586	626537.28	93361.99	Картометрический метод	0.1	-
2587	626235.86	93183.00	Картометрический метод	0.1	-
2588	626182.27	93197.65	Картометрический метод	0.1	-
2589	626170.30	93201.33	Картометрический метод	0.1	-
2590	626169.67	93203.34	Картометрический метод	0.1	-
2591	626170.39	93204.32	Картометрический метод	0.1	-
2592	626166.24	93214.38	Картометрический метод	0.1	-
2593	626185.40	93222.73	Картометрический метод	0.1	-
2594	626188.72	93228.41	Картометрический метод	0.1	-
2595	626191.65	93233.42	Картометрический метод	0.1	-
2596	626166.93	93256.07	Картометрический метод	0.1	-
2597	626144.31	93264.44	Картометрический метод	0.1	-
2598	626166.10	93285.99	Картометрический метод	0.1	-
2599	626215.90	93330.93	Картометрический метод	0.1	-
2600	626250.35	93359.48	Картометрический метод	0.1	-
2601	626279.77	93395.37	Картометрический метод	0.1	-
2602	626302.05	93421.59	Картометрический метод	0.1	-

Сведения о местоположении границ объекта					
1. Система координат МСК-167, зона 4					
2. Сведения о характерных точках границ объекта					
Обозначение характерных точек границ	Координаты, м		Метод определения координат характерной точки	Средняя квадратическая погрешность положения характерной точки (Mt), м	Описание обозначения точки на местности (при наличии)
	X	У			
1	2	3	4	5	6
2603	626375.65	93510.00	Картометрический метод	0.1	-
2604	626385.95	93539.34	Картометрический метод	0.1	-
2605	626341.29	93605.46	Картометрический метод	0.1	-
2606	626348.15	93611.73	Картометрический метод	0.1	-
2607	626417.00	93667.02	Картометрический метод	0.1	-
2608	626424.10	93672.69	Картометрический метод	0.1	-
2609	626430.56	93677.90	Картометрический метод	0.1	-
2610	626429.84	93678.78	Картометрический метод	0.1	-
2611	626439.87	93684.73	Картометрический метод	0.1	-
2612	626443.38	93679.59	Картометрический метод	0.1	-
2613	626463.26	93691.85	Картометрический метод	0.1	-
2614	626460.17	93696.45	Картометрический метод	0.1	-
2615	626452.02	93708.51	Картометрический метод	0.1	-
2616	626488.52	93732.75	Картометрический метод	0.1	-
2617	626495.42	93723.07	Картометрический метод	0.1	-
2618	626502.26	93727.82	Картометрический метод	0.1	-
2619	626509.65	93716.82	Картометрический метод	0.1	-
2620	626509.78	93716.63	Картометрический метод	0.1	-
2621	626514.99	93719.86	Картометрический метод	0.1	-
2622	626523.05	93724.41	Картометрический метод	0.1	-
2623	626500.94	93762.91	Картометрический метод	0.1	-
2624	626505.86	93766.25	Картометрический метод	0.1	-
2625	626506.83	93771.04	Картометрический метод	0.1	-
2626	626506.62	93775.15	Картометрический метод	0.1	-
2627	626504.19	93781.15	Картометрический метод	0.1	-

Сведения о местоположении границ объекта					
1. Система координат МСК-167, зона 4					
2. Сведения о характерных точках границ объекта					
Обозначение характерных точек границ	Координаты, м		Метод определения координат характерной точки	Средняя квадратическая погрешность положения характерной точки (Mt), м	Описание обозначения точки на местности (при наличии)
	X	У			
1	2	3	4	5	6
2628	626499.27	93791.64	Картометрический метод	0.1	-
2629	626507.06	93795.19	Картометрический метод	0.1	-
2630	626521.68	93794.42	Картометрический метод	0.1	-
2631	626532.26	93798.13	Картометрический метод	0.1	-
2632	626547.02	93821.46	Картометрический метод	0.1	-
2633	626559.68	93846.69	Картометрический метод	0.1	-
2634	626562.92	93851.46	Картометрический метод	0.1	-
2635	626590.94	93833.14	Картометрический метод	0.1	-
2636	626587.11	93827.48	Картометрический метод	0.1	-
2637	626590.31	93825.26	Картометрический метод	0.1	-
2638	626623.44	93874.56	Картометрический метод	0.1	-
2639	626625.65	93875.52	Картометрический метод	0.1	-
2640	626625.39	93877.07	Картометрический метод	0.1	-
2641	626626.66	93882.66	Картометрический метод	0.1	-
2642	626626.86	93883.54	Картометрический метод	0.1	-
2643	626627.47	93884.47	Картометрический метод	0.1	-
2644	626633.40	93877.41	Картометрический метод	0.1	-
2645	626653.42	93881.62	Картометрический метод	0.1	-
2646	626678.77	93849.26	Картометрический метод	0.1	-
2647	626687.22	93839.36	Картометрический метод	0.1	-
2648	626696.18	93829.91	Картометрический метод	0.1	-
2649	626705.62	93820.94	Картометрический метод	0.1	-
2650	626715.52	93812.48	Картометрический метод	0.1	-
2651	626725.85	93804.55	Картометрический метод	0.1	-
2652	626736.57	93797.17	Картометрический метод	0.1	-

Сведения о местоположении границ объекта					
1. Система координат МСК-167, зона 4					
2. Сведения о характерных точках границ объекта					
Обозначение характерных точек границ	Координаты, м		Метод определения координат характерной точки	Средняя квадратическая погрешность положения характерной точки (Mt), м	Описание обозначения точки на местности (при наличии)
	X	У			
1	2	3	4	5	6
2653	626747.67	93790.36	Картометрический метод	0.1	-
2654	626765.82	93779.86	Картометрический метод	0.1	-
2655	626766.33	93779.55	Картометрический метод	0.1	-
2656	626882.32	93708.53	Картометрический метод	0.1	-
2657	626893.76	93704.46	Картометрический метод	0.1	-
2658	626905.40	93701.02	Картометрический метод	0.1	-
2659	626917.22	93698.24	Картометрический метод	0.1	-
2660	626929.18	93696.10	Картометрический метод	0.1	-
2661	626941.23	93694.64	Картометрический метод	0.1	-
2662	626953.35	93693.83	Картометрический метод	0.1	-
2663	626965.49	93693.70	Картометрический метод	0.1	-
2664	626977.62	93694.24	Картометрический метод	0.1	-
2665	626989.70	93695.44	Картометрический метод	0.1	-
2666	627001.70	93697.31	Картометрический метод	0.1	-
2667	627030.86	93701.84	Картометрический метод	0.1	-
2668	627032.88	93685.57	Картометрический метод	0.1	-
2669	627035.47	93674.09	Картометрический метод	0.1	-
2670	627037.04	93669.87	Картометрический метод	0.1	-
2671	627017.17	93661.91	Картометрический метод	0.1	-
2672	627022.79	93639.52	Картометрический метод	0.1	-
2673	627025.96	93629.96	Картометрический метод	0.1	-
2674	627026.23	93630.05	Картометрический метод	0.1	-
2675	627027.35	93626.81	Картометрический метод	0.1	-
2676	627035.44	93629.69	Картометрический метод	0.1	-
2677	627045.39	93633.22	Картометрический метод	0.1	-

Сведения о местоположении границ объекта					
1. Система координат МСК-167, зона 4					
2. Сведения о характерных точках границ объекта					
Обозначение характерных точек границ	Координаты, м		Метод определения координат характерной точки	Средняя квадратическая погрешность положения характерной точки (Mt), м	Описание обозначения точки на местности (при наличии)
	X	У			
1	2	3	4	5	6
2678	627045.22	93633.65	Картометрический метод	0.1	-
2679	627045.81	93633.87	Картометрический метод	0.1	-
2680	627045.76	93634.03	Картометрический метод	0.1	-
2681	627049.02	93635.04	Картометрический метод	0.1	-
2682	627052.71	93636.51	Картометрический метод	0.1	-
2683	627053.28	93636.04	Картометрический метод	0.1	-
2684	627066.33	93640.65	Картометрический метод	0.1	-
2685	627067.07	93638.26	Картометрический метод	0.1	-
2686	627089.69	93643.05	Картометрический метод	0.1	-
2687	627089.51	93645.39	Картометрический метод	0.1	-
2688	627113.34	93650.26	Картометрический метод	0.1	-
2689	627113.31	93661.26	Картометрический метод	0.1	-
2690	627125.31	93667.12	Картометрический метод	0.1	-
2691	627128.11	93682.52	Картометрический метод	0.1	-
2692	627118.65	93681.75	Картометрический метод	0.1	-
2693	627114.29	93699.71	Картометрический метод	0.1	-
2694	627110.71	93714.25	Картометрический метод	0.1	-
2695	627174.00	93724.08	Картометрический метод	0.1	-
2696	627190.63	93724.87	Картометрический метод	0.1	-
2697	627207.28	93724.96	Картометрический метод	0.1	-
2698	627223.92	93724.34	Картометрический метод	0.1	-
2699	627240.52	93723.01	Картометрический метод	0.1	-
2700	627257.05	93720.97	Картометрический метод	0.1	-
2701	627273.48	93718.24	Картометрический метод	0.1	-
2702	627328.25	93704.57	Картометрический метод	0.1	-

Сведения о местоположении границ объекта					
1. Система координат МСК-167, зона 4					
2. Сведения о характерных точках границ объекта					
Обозначение характерных точек границ	Координаты, м		Метод определения координат характерной точки	Средняя квадратическая погрешность положения характерной точки (Mt), м	Описание обозначения точки на местности (при наличии)
	X	У			
1	2	3	4	5	6
2703	627354.14	93704.07	Картометрический метод	0.1	-
2704	627354.28	93704.12	Картометрический метод	0.1	-
2705	627363.85	93692.83	Картометрический метод	0.1	-
2706	627394.67	93678.19	Картометрический метод	0.1	-
2707	627395.66	93677.54	Картометрический метод	0.1	-
2708	627395.75	93677.27	Картометрический метод	0.1	-
2709	627396.75	93676.67	Картометрический метод	0.1	-
2710	627397.41	93676.39	Картометрический метод	0.1	-
2711	627398.49	93675.94	Картометрический метод	0.1	-
2712	627401.82	93673.94	Картометрический метод	0.1	-
2713	627404.49	93671.84	Картометрический метод	0.1	-
2714	627404.75	93671.59	Картометрический метод	0.1	-
2715	627406.59	93669.84	Картометрический метод	0.1	-
2716	627408.65	93667.64	Картометрический метод	0.1	-
2717	627411.22	93665.07	Картометрический метод	0.1	-
2718	627412.89	93664.21	Картометрический метод	0.1	-
2719	627415.55	93663.44	Картометрический метод	0.1	-
2720	627417.36	93663.34	Картометрический метод	0.1	-
2721	627418.59	93662.53	Картометрический метод	0.1	-
2722	627424.73	93653.85	Картометрический метод	0.1	-
2723	627443.36	93644.54	Картометрический метод	0.1	-
2724	627478.65	93623.71	Картометрический метод	0.1	-
2725	627475.20	93615.77	Картометрический метод	0.1	-
2726	627473.82	93616.25	Картометрический метод	0.1	-
2727	627472.82	93613.43	Картометрический метод	0.1	-

Сведения о местоположении границ объекта					
1. Система координат МСК-167, зона 4					
2. Сведения о характерных точках границ объекта					
Обозначение характерных точек границ	Координаты, м		Метод определения координат характерной точки	Средняя квадратическая погрешность положения характерной точки (Mt), м	Описание обозначения точки на местности (при наличии)
	X	У			
1	2	3	4	5	6
2728	627473.99	93613.01	Картометрический метод	0.1	-
2729	627465.54	93593.60	Картометрический метод	0.1	-
2730	627512.03	93570.65	Картометрический метод	0.1	-
2731	627535.07	93559.78	Картометрический метод	0.1	-
2732	627535.53	93560.56	Картометрический метод	0.1	-
2733	627547.60	93554.70	Картометрический метод	0.1	-
2734	627553.84	93551.15	Картометрический метод	0.1	-
2735	627560.41	93548.48	Картометрический метод	0.1	-
2736	627580.73	93538.61	Картометрический метод	0.1	-
2737	627586.60	93536.35	Картометрический метод	0.1	-
2738	627618.21	93524.20	Картометрический метод	0.1	-
2739	627661.43	93492.19	Картометрический метод	0.1	-
2740	627661.53	93476.68	Картометрический метод	0.1	-
2741	627673.12	93468.99	Картометрический метод	0.1	-
2227	627675.62	93467.34	Картометрический метод	0.1	-
2742	627236.81	93136.45	Картометрический метод	0.1	-
2743	627223.96	93138.24	Картометрический метод	0.1	-
2744	627220.24	93138.91	Картометрический метод	0.1	-
2745	627213.33	93139.98	Картометрический метод	0.1	-
2746	627212.82	93139.96	Картометрический метод	0.1	-
2747	627209.17	93120.15	Картометрический метод	0.1	-
2748	627233.65	93115.54	Картометрический метод	0.1	-
2742	627236.81	93136.45	Картометрический метод	0.1	-

Сведения о местоположении границ объекта					
1. Система координат МСК-167, зона 4					
2. Сведения о характерных точках границ объекта					
Обозначение характерных точек границ	Координаты, м		Метод определения координат характерной точки	Средняя квадратическая погрешность положения характерной точки (Mt), м	Описание обозначения точки на местности (при наличии)
	X	У			
1	2	3	4	5	6
2749	627158.29	92846.19	Картометрический метод	0.1	-
2750	627160.03	92846.44	Картометрический метод	0.1	-
2751	627160.28	92850.40	Картометрический метод	0.1	-
2752	627164.82	92850.24	Картометрический метод	0.1	-
2753	627167.10	92862.55	Картометрический метод	0.1	-
2754	627168.15	92870.10	Картометрический метод	0.1	-
2755	627169.21	92874.25	Картометрический метод	0.1	-
2756	627142.25	92877.87	Картометрический метод	0.1	-
2757	627141.80	92873.91	Картометрический метод	0.1	-
2758	627141.20	92872.09	Картометрический метод	0.1	-
2759	627138.72	92872.45	Картометрический метод	0.1	-
2760	627137.02	92864.43	Картометрический метод	0.1	-
2761	627132.15	92864.67	Картометрический метод	0.1	-
2762	627131.58	92858.73	Картометрический метод	0.1	-
2763	627130.89	92846.50	Картометрический метод	0.1	-
2764	627130.24	92837.80	Картометрический метод	0.1	-
2765	627134.41	92838.37	Картометрический метод	0.1	-
2766	627134.41	92838.82	Картометрический метод	0.1	-
2767	627149.90	92841.45	Картометрический метод	0.1	-
2768	627158.25	92845.18	Картометрический метод	0.1	-
2749	627158.29	92846.19	Картометрический метод	0.1	-
2769	626528.29	93764.69	Картометрический метод	0.1	-
2770	626518.28	93764.69	Картометрический метод	0.1	-
2771	626518.28	93754.69	Картометрический метод	0.1	-

Сведения о местоположении границ объекта					
1. Система координат МСК-167, зона 4					
2. Сведения о характерных точках границ объекта					
Обозначение характерных точек границ	Координаты, м		Метод определения координат характерной точки	Средняя квадратическая погрешность положения характерной точки (Mt), м	Описание обозначения точки на местности (при наличии)
	X	У			
1	2	3	4	5	6
2772	626528.29	93754.69	Картометрический метод	0.1	-
2769	626528.29	93764.69	Картометрический метод	0.1	-
2773	627690.83	84640.33	Картометрический метод	0.1	-
2774	627689.70	84630.40	Картометрический метод	0.1	-
2775	627688.74	84630.39	Картометрический метод	0.1	-
2776	627688.70	84626.20	Картометрический метод	0.1	-
2777	627687.36	84626.23	Картометрический метод	0.1	-
2778	627686.75	84621.05	Картометрический метод	0.1	-
2779	627686.30	84617.28	Картометрический метод	0.1	-
2780	627677.88	84616.79	Картометрический метод	0.1	-
2781	627672.38	84616.96	Картометрический метод	0.1	-
2782	627672.97	84648.49	Картометрический метод	0.1	-
2783	627678.47	84648.39	Картометрический метод	0.1	-
2784	627680.04	84648.36	Картометрический метод	0.1	-
2785	627680.06	84642.42	Картометрический метод	0.1	-
2786	627680.03	84639.58	Картометрический метод	0.1	-
2787	627684.30	84640.66	Картометрический метод	0.1	-
2773	627690.83	84640.33	Картометрический метод	0.1	-
2788	627701.12	99325.17	Картометрический метод	0.1	-
2789	627703.73	99282.40	Картометрический метод	0.1	-
2790	627705.44	99254.29	Картометрический метод	0.1	-
2791	627705.92	99246.41	Картометрический метод	0.1	-
2792	627708.80	99199.17	Картометрический метод	0.1	-

Сведения о местоположении границ объекта					
1. Система координат МСК-167, зона 4					
2. Сведения о характерных точках границ объекта					
Обозначение характерных точек границ	Координаты, м		Метод определения координат характерной точки	Средняя квадратическая погрешность положения характерной точки (Mt), м	Описание обозначения точки на местности (при наличии)
	X	У			
1	2	3	4	5	6
2793	627664.37	99194.93	Картометрический метод	0.1	-
2794	627659.53	99194.47	Картометрический метод	0.1	-
2795	627658.69	99194.40	Картометрический метод	0.1	-
2796	627659.78	99188.95	Картометрический метод	0.1	-
2797	627660.07	99184.41	Картометрический метод	0.1	-
2798	627662.16	99151.65	Картометрический метод	0.1	-
2799	627662.34	99142.02	Картометрический метод	0.1	-
2800	627662.69	99123.21	Картометрический метод	0.1	-
2801	627664.05	99110.15	Картометрический метод	0.1	-
2802	627664.23	99106.69	Картометрический метод	0.1	-
2803	627664.39	99088.87	Картометрический метод	0.1	-
2804	627664.53	99071.69	Картометрический метод	0.1	-
2805	627664.53	99064.43	Картометрический метод	0.1	-
2806	627664.53	99043.96	Картометрический метод	0.1	-
2807	627663.33	99015.79	Картометрический метод	0.1	-
2808	627663.05	99009.35	Картометрический метод	0.1	-
2809	627662.21	98975.91	Картометрический метод	0.1	-
2810	627661.38	98892.27	Картометрический метод	0.1	-
2811	627661.48	98888.02	Картометрический метод	0.1	-
2812	627662.12	98861.26	Картометрический метод	0.1	-
2813	627662.65	98843.48	Картометрический метод	0.1	-
2814	627660.42	98819.24	Картометрический метод	0.1	-
2815	627660.22	98816.23	Картометрический метод	0.1	-
2816	627657.67	98778.18	Картометрический метод	0.1	-
2817	627655.77	98748.38	Картометрический метод	0.1	-

Сведения о местоположении границ объекта					
1. Система координат МСК-167, зона 4					
2. Сведения о характерных точках границ объекта					
Обозначение характерных точек границ	Координаты, м		Метод определения координат характерной точки	Средняя квадратическая погрешность положения характерной точки (Mt), м	Описание обозначения точки на местности (при наличии)
	X	У			
1	2	3	4	5	6
2818	627655.90	98728.27	Картометрический метод	0.1	-
2819	627655.37	98701.81	Картометрический метод	0.1	-
2820	627655.79	98680.38	Картометрический метод	0.1	-
2821	627654.91	98663.49	Картометрический метод	0.1	-
2822	627653.52	98636.99	Картометрический метод	0.1	-
2823	627652.62	98602.63	Картометрический метод	0.1	-
2824	627652.46	98582.79	Картометрический метод	0.1	-
2825	627650.72	98568.66	Картометрический метод	0.1	-
2826	627647.86	98549.93	Картометрический метод	0.1	-
2827	627646.41	98532.29	Картометрический метод	0.1	-
2828	627645.95	98526.75	Картометрический метод	0.1	-
2829	627645.16	98506.75	Картометрический метод	0.1	-
2830	627645.00	98491.83	Картометрический метод	0.1	-
2831	627645.00	98478.49	Картометрический метод	0.1	-
2832	627646.27	98465.47	Картометрический метод	0.1	-
2833	627649.13	98440.71	Картометрический метод	0.1	-
2834	627651.83	98419.44	Картометрический метод	0.1	-
2835	627653.33	98401.41	Картометрический метод	0.1	-
2836	627652.54	98390.03	Картометрический метод	0.1	-
2837	627649.21	98376.93	Картометрический метод	0.1	-
2838	627641.76	98377.28	Картометрический метод	0.1	-
2839	627612.13	98378.69	Картометрический метод	0.1	-
2840	627583.83	98379.36	Картометрический метод	0.1	-
2841	627580.17	98379.45	Картометрический метод	0.1	-
2842	627580.21	98356.69	Картометрический метод	0.1	-

Сведения о местоположении границ объекта					
1. Система координат МСК-167, зона 4					
2. Сведения о характерных точках границ объекта					
Обозначение характерных точек границ	Координаты, м		Метод определения координат характерной точки	Средняя квадратическая погрешность положения характерной точки (Mt), м	Описание обозначения точки на местности (при наличии)
	X	У			
1	2	3	4	5	6
2843	627579.81	98328.51	Картометрический метод	0.1	-
2844	627578.09	98292.27	Картометрический метод	0.1	-
2845	627576.11	98259.19	Картометрический метод	0.1	-
2846	627575.77	98253.48	Картометрический метод	0.1	-
2847	627575.74	98253.05	Картометрический метод	0.1	-
2848	627573.48	98215.49	Картометрический метод	0.1	-
2849	627575.06	98183.11	Картометрический метод	0.1	-
2850	627575.36	98175.53	Картометрический метод	0.1	-
2851	627575.86	98163.11	Картометрический метод	0.1	-
2852	627575.38	98111.83	Картометрический метод	0.1	-
2853	627573.64	98088.87	Картометрический метод	0.1	-
2854	627571.89	98065.79	Картометрический метод	0.1	-
2855	627571.69	98059.93	Картометрический метод	0.1	-
2856	627571.65	98058.67	Картометрический метод	0.1	-
2857	627571.52	98054.65	Картометрический метод	0.1	-
2858	627571.41	98051.51	Картометрический метод	0.1	-
2859	627571.35	98050.05	Картометрический метод	0.1	-
2860	627570.07	98019.68	Картометрический метод	0.1	-
2861	627567.53	98008.36	Картометрический метод	0.1	-
2862	627567.00	97996.29	Картометрический метод	0.1	-
2863	627567.84	97985.18	Картометрический метод	0.1	-
2864	627571.55	97971.11	Картометрический метод	0.1	-
2865	627574.72	97959.46	Картометрический метод	0.1	-
2866	627575.87	97952.68	Картометрический метод	0.1	-
2867	627575.99	97951.95	Картометрический метод	0.1	-

Сведения о местоположении границ объекта					
1. Система координат МСК-167, зона 4					
2. Сведения о характерных точках границ объекта					
Обозначение характерных точек границ	Координаты, м		Метод определения координат характерной точки	Средняя квадратическая погрешность положения характерной точки (Mt), м	Описание обозначения точки на местности (при наличии)
	X	У			
1	2	3	4	5	6
2868	627575.57	97946.02	Картометрический метод	0.1	-
2869	627572.82	97937.03	Картометрический метод	0.1	-
2870	627568.80	97924.75	Картометрический метод	0.1	-
2871	627568.16	97910.89	Картометрический метод	0.1	-
2872	627568.48	97900.41	Картометрический метод	0.1	-
2873	627567.53	97895.01	Картометрический метод	0.1	-
2874	627564.49	97883.06	Картометрический метод	0.1	-
2875	627564.15	97881.73	Картометрический метод	0.1	-
2876	627564.15	97880.15	Картометрический метод	0.1	-
2877	627564.15	97874.63	Картометрический метод	0.1	-
2878	627562.98	97862.04	Картометрический метод	0.1	-
2879	627562.67	97851.46	Картометрический метод	0.1	-
2880	627563.19	97834.95	Картометрический метод	0.1	-
2881	627563.52	97830.31	Картометрический метод	0.1	-
2882	627563.72	97827.33	Картометрический метод	0.1	-
2883	627564.64	97822.53	Картометрический метод	0.1	-
2884	627565.10	97820.13	Картометрический метод	0.1	-
2885	627567.43	97810.39	Картометрический метод	0.1	-
2886	627569.33	97802.88	Картометрический метод	0.1	-
2887	627569.24	97795.99	Картометрический метод	0.1	-
2888	627569.23	97794.62	Картометрический метод	0.1	-
2889	627567.94	97787.32	Картометрический метод	0.1	-
2890	627565.84	97775.47	Картометрический метод	0.1	-
2891	627565.44	97771.57	Картометрический метод	0.1	-
2892	627563.93	97756.78	Картометрический метод	0.1	-

Сведения о местоположении границ объекта					
1. Система координат МСК-167, зона 4					
2. Сведения о характерных точках границ объекта					
Обозначение характерных точек границ	Координаты, м		Метод определения координат характерной точки	Средняя квадратическая погрешность положения характерной точки (Mt), м	Описание обозначения точки на местности (при наличии)
	X	У			
1	2	3	4	5	6
2893	627561.74	97735.28	Картометрический метод	0.1	-
2894	627561.26	97725.38	Картометрический метод	0.1	-
2895	627559.49	97688.58	Картометрический метод	0.1	-
2896	627558.96	97647.17	Картометрический метод	0.1	-
2897	627559.90	97637.28	Картометрический метод	0.1	-
2898	627560.55	97630.51	Картометрический метод	0.1	-
2899	627562.75	97614.64	Картометрический метод	0.1	-
2900	627565.74	97593.09	Картометрический метод	0.1	-
2901	627567.59	97577.74	Картометрический метод	0.1	-
2902	627567.91	97574.16	Картометрический метод	0.1	-
2903	627570.37	97547.05	Картометрический метод	0.1	-
2904	627570.63	97530.08	Картометрический метод	0.1	-
2905	627570.63	97529.85	Картометрический метод	0.1	-
2906	627571.16	97525.41	Картометрический метод	0.1	-
2907	627571.72	97524.54	Картометрический метод	0.1	-
2908	627570.61	97524.60	Картометрический метод	0.1	-
2909	627557.10	97524.40	Картометрический метод	0.1	-
2910	627525.47	97525.04	Картометрический метод	0.1	-
2911	627515.68	97525.96	Картометрический метод	0.1	-
2912	627511.52	97526.35	Картометрический метод	0.1	-
2913	627496.85	97526.96	Картометрический метод	0.1	-
2914	627495.18	97541.00	Картометрический метод	0.1	-
2915	627490.38	97540.69	Картометрический метод	0.1	-
2916	627485.68	97572.41	Картометрический метод	0.1	-
2917	627489.34	97647.64	Картометрический метод	0.1	-

Сведения о местоположении границ объекта					
1. Система координат МСК-167, зона 4					
2. Сведения о характерных точках границ объекта					
Обозначение характерных точек границ	Координаты, м		Метод определения координат характерной точки	Средняя квадратическая погрешность положения характерной точки (Mt), м	Описание обозначения точки на местности (при наличии)
	X	У			
1	2	3	4	5	6
2918	627486.95	97668.86	Картометрический метод	0.1	-
2919	627494.86	97704.93	Картометрический метод	0.1	-
2920	627493.48	97705.85	Картометрический метод	0.1	-
2921	627501.68	97743.76	Картометрический метод	0.1	-
2922	627508.91	97806.47	Картометрический метод	0.1	-
2923	627513.04	97842.37	Картометрический метод	0.1	-
2924	627516.62	97922.54	Картометрический метод	0.1	-
2925	627516.47	97926.84	Картометрический метод	0.1	-
2926	627516.05	97938.94	Картометрический метод	0.1	-
2927	627522.93	97943.44	Картометрический метод	0.1	-
2928	627529.53	97944.00	Картометрический метод	0.1	-
2929	627529.39	97956.63	Картометрический метод	0.1	-
2930	627529.26	97968.07	Картометрический метод	0.1	-
2931	627504.53	97968.03	Картометрический метод	0.1	-
2932	627500.94	97968.02	Картометрический метод	0.1	-
2933	627490.30	97966.29	Картометрический метод	0.1	-
2934	627491.84	97956.18	Картометрический метод	0.1	-
2935	627493.24	97950.97	Картометрический метод	0.1	-
2936	627491.28	97942.19	Картометрический метод	0.1	-
2937	627469.31	97920.68	Картометрический метод	0.1	-
2938	627466.83	97918.98	Картометрический метод	0.1	-
2939	627436.14	97917.18	Картометрический метод	0.1	-
2940	627435.35	97938.08	Картометрический метод	0.1	-
2941	627425.82	97938.18	Картометрический метод	0.1	-
2942	627426.13	97945.96	Картометрический метод	0.1	-

Сведения о местоположении границ объекта					
1. Система координат МСК-167, зона 4					
2. Сведения о характерных точках границ объекта					
Обозначение характерных точек границ	Координаты, м		Метод определения координат характерной точки	Средняя квадратическая погрешность положения характерной точки (Mt), м	Описание обозначения точки на местности (при наличии)
	X	У			
1	2	3	4	5	6
2943	627425.92	97953.33	Картометрический метод	0.1	-
2944	627425.75	97955.83	Картометрический метод	0.1	-
2945	627424.44	97963.90	Картометрический метод	0.1	-
2946	627422.52	97963.67	Картометрический метод	0.1	-
2947	627422.19	97966.08	Картометрический метод	0.1	-
2948	627420.24	97971.08	Картометрический метод	0.1	-
2949	627415.59	97983.06	Картометрический метод	0.1	-
2950	627417.02	97983.64	Картометрический метод	0.1	-
2951	627416.29	97985.32	Картометрический метод	0.1	-
2952	627415.28	97987.67	Картометрический метод	0.1	-
2953	627415.00	97988.47	Картометрический метод	0.1	-
2954	627414.79	97988.78	Картометрический метод	0.1	-
2955	627412.39	97992.40	Картометрический метод	0.1	-
2956	627442.57	98005.87	Картометрический метод	0.1	-
2957	627463.10	98021.33	Картометрический метод	0.1	-
2958	627475.48	98028.40	Картометрический метод	0.1	-
2959	627475.55	98028.98	Картометрический метод	0.1	-
2960	627475.81	98032.57	Картометрический метод	0.1	-
2961	627476.65	98043.92	Картометрический метод	0.1	-
2962	627521.16	98050.90	Картометрический метод	0.1	-
2963	627523.41	98087.78	Картометрический метод	0.1	-
2964	627523.76	98102.95	Картометрический метод	0.1	-
2965	627535.73	98161.44	Картометрический метод	0.1	-
2966	627541.16	98189.09	Картометрический метод	0.1	-
2967	627541.56	98191.82	Картометрический метод	0.1	-

Сведения о местоположении границ объекта					
1. Система координат МСК-167, зона 4					
2. Сведения о характерных точках границ объекта					
Обозначение характерных точек границ	Координаты, м		Метод определения координат характерной точки	Средняя квадратическая погрешность положения характерной точки (Mt), м	Описание обозначения точки на местности (при наличии)
	X	У			
1	2	3	4	5	6
2968	627538.36	98196.15	Картометрический метод	0.1	-
2969	627535.27	98213.21	Картометрический метод	0.1	-
2970	627529.73	98236.23	Картометрический метод	0.1	-
2971	627515.79	98235.69	Картометрический метод	0.1	-
2972	627514.33	98258.15	Картометрический метод	0.1	-
2973	627514.48	98258.17	Картометрический метод	0.1	-
2974	627522.93	98258.03	Картометрический метод	0.1	-
2975	627526.38	98379.32	Картометрический метод	0.1	-
2976	627521.75	98382.15	Картометрический метод	0.1	-
2977	627520.67	98390.53	Картометрический метод	0.1	-
2978	627519.50	98398.89	Картометрический метод	0.1	-
2979	627526.31	98398.99	Картометрический метод	0.1	-
2980	627527.73	98478.00	Картометрический метод	0.1	-
2981	627528.28	98488.06	Картометрический метод	0.1	-
2982	627536.93	98488.11	Картометрический метод	0.1	-
2983	627537.44	98496.82	Картометрический метод	0.1	-
2984	627538.06	98571.96	Картометрический метод	0.1	-
2985	627545.67	98584.64	Картометрический метод	0.1	-
2986	627546.37	98612.07	Картометрический метод	0.1	-
2987	627541.93	98612.33	Картометрический метод	0.1	-
2988	627537.35	98612.61	Картометрический метод	0.1	-
2989	627529.41	98612.24	Картометрический метод	0.1	-
2990	627526.71	98611.62	Картометрический метод	0.1	-
2991	627529.40	98621.59	Картометрический метод	0.1	-
2992	627533.95	98637.27	Картометрический метод	0.1	-

Сведения о местоположении границ объекта					
1. Система координат МСК-167, зона 4					
2. Сведения о характерных точках границ объекта					
Обозначение характерных точек границ	Координаты, м		Метод определения координат характерной точки	Средняя квадратическая погрешность положения характерной точки (Mt), м	Описание обозначения точки на местности (при наличии)
	X	У			
1	2	3	4	5	6
2993	627545.05	98668.46	Картометрический метод	0.1	-
2994	627551.50	98686.59	Картометрический метод	0.1	-
2995	627557.00	98709.54	Картометрический метод	0.1	-
2996	627557.22	98710.46	Картометрический метод	0.1	-
2997	627559.23	98753.83	Картометрический метод	0.1	-
2998	627559.12	98795.43	Картометрический метод	0.1	-
2999	627559.13	98797.53	Картометрический метод	0.1	-
3000	627558.94	98879.59	Картометрический метод	0.1	-
3001	627558.94	98879.62	Картометрический метод	0.1	-
3002	627552.83	98879.68	Картометрический метод	0.1	-
3003	627552.09	98889.25	Картометрический метод	0.1	-
3004	627551.62	98896.92	Картометрический метод	0.1	-
3005	627551.56	98897.92	Картометрический метод	0.1	-
3006	627552.03	98912.38	Картометрический метод	0.1	-
3007	627564.82	98915.14	Картометрический метод	0.1	-
3008	627572.05	98914.60	Картометрический метод	0.1	-
3009	627574.13	98914.50	Картометрический метод	0.1	-
3010	627577.41	98957.85	Картометрический метод	0.1	-
3011	627580.61	99000.14	Картометрический метод	0.1	-
3012	627578.54	99000.11	Картометрический метод	0.1	-
3013	627531.82	98999.44	Картометрический метод	0.1	-
3014	627516.99	98999.55	Картометрический метод	0.1	-
3015	627516.95	99001.43	Картометрический метод	0.1	-
3016	627516.66	99018.13	Картометрический метод	0.1	-
3017	627516.66	99041.46	Картометрический метод	0.1	-

Сведения о местоположении границ объекта					
1. Система координат МСК-167, зона 4					
2. Сведения о характерных точках границ объекта					
Обозначение характерных точек границ	Координаты, м		Метод определения координат характерной точки	Средняя квадратическая погрешность положения характерной точки (Mt), м	Описание обозначения точки на местности (при наличии)
	X	У			
1	2	3	4	5	6
3018	627499.68	99138.71	Картометрический метод	0.1	-
3019	627498.35	99154.19	Картометрический метод	0.1	-
3020	627500.04	99166.10	Картометрический метод	0.1	-
3021	627498.09	99166.95	Картометрический метод	0.1	-
3022	627499.56	99170.35	Картометрический метод	0.1	-
3023	627502.48	99177.04	Картометрический метод	0.1	-
3024	627506.96	99175.32	Картометрический метод	0.1	-
3025	627512.29	99174.45	Картометрический метод	0.1	-
3026	627518.83	99194.12	Картометрический метод	0.1	-
3027	627519.02	99211.85	Картометрический метод	0.1	-
3028	627522.41	99214.91	Картометрический метод	0.1	-
3029	627526.76	99218.83	Картометрический метод	0.1	-
3030	627560.03	99222.77	Картометрический метод	0.1	-
3031	627571.48	99224.12	Картометрический метод	0.1	-
3032	627576.51	99225.45	Картометрический метод	0.1	-
3033	627589.17	99226.87	Картометрический метод	0.1	-
3034	627598.78	99227.95	Картометрический метод	0.1	-
3035	627616.03	99298.29	Картометрический метод	0.1	-
3036	627620.41	99304.12	Картометрический метод	0.1	-
3037	627632.41	99318.35	Картометрический метод	0.1	-
3038	627645.04	99326.56	Картометрический метод	0.1	-
3039	627654.59	99332.37	Картометрический метод	0.1	-
3040	627653.11	99321.02	Картометрический метод	0.1	-
3041	627660.45	99321.65	Картометрический метод	0.1	-
2788	627701.12	99325.17	Картометрический метод	0.1	-

Сведения о местоположении границ объекта					
1. Система координат МСК-167, зона 4					
2. Сведения о характерных точках границ объекта					
Обозначение характерных точек границ	Координаты, м		Метод определения координат характерной точки	Средняя квадратическая погрешность положения характерной точки (Mt), м	Описание обозначения точки на местности (при наличии)
	X	У			
1	2	3	4	5	6
3042	627775.58	84804.78	Картометрический метод	0.1	-
3043	627769.48	84806.25	Картометрический метод	0.1	-
3044	627770.33	84805.42	Картометрический метод	0.1	-
3045	627769.39	84803.39	Картометрический метод	0.1	-
3046	627766.79	84790.89	Картометрический метод	0.1	-
3047	627762.03	84777.21	Картометрический метод	0.1	-
3048	627759.90	84775.64	Картометрический метод	0.1	-
3049	627756.12	84776.13	Картометрический метод	0.1	-
3050	627753.26	84775.46	Картометрический метод	0.1	-
3051	627751.06	84773.98	Картометрический метод	0.1	-
3052	627734.74	84776.66	Картометрический метод	0.1	-
3053	627726.19	84780.98	Картометрический метод	0.1	-
3054	627724.30	84783.16	Картометрический метод	0.1	-
3055	627721.66	84785.71	Картометрический метод	0.1	-
3056	627717.93	84786.88	Картометрический метод	0.1	-
3057	627717.99	84787.16	Картометрический метод	0.1	-
3058	627721.09	84801.64	Картометрический метод	0.1	-
3059	627721.73	84803.65	Картометрический метод	0.1	-
3060	627725.09	84814.49	Картометрический метод	0.1	-
3061	627744.17	84825.16	Картометрический метод	0.1	-
3062	627753.55	84828.04	Картометрический метод	0.1	-
3063	627758.35	84827.18	Картометрический метод	0.1	-
3064	627762.71	84826.39	Картометрический метод	0.1	-
3065	627764.08	84824.64	Картометрический метод	0.1	-

Сведения о местоположении границ объекта					
1. Система координат МСК-167, зона 4					
2. Сведения о характерных точках границ объекта					
Обозначение характерных точек границ	Координаты, м		Метод определения координат характерной точки	Средняя квадратическая погрешность положения характерной точки (Mt), м	Описание обозначения точки на местности (при наличии)
	X	У			
1	2	3	4	5	6
3066	627762.82	84812.78	Картометрический метод	0.1	-
3067	627765.91	84809.76	Картометрический метод	0.1	-
3068	627767.08	84814.40	Картометрический метод	0.1	-
3069	627777.29	84811.62	Картометрический метод	0.1	-
3042	627775.58	84804.78	Картометрический метод	0.1	-
3070	627655.68	96828.36	Картометрический метод	0.1	-
3071	627659.92	96832.42	Картометрический метод	0.1	-
3072	627681.87	96833.33	Картометрический метод	0.1	-
3073	627734.03	96835.49	Картометрический метод	0.1	-
3074	627743.65	96775.59	Картометрический метод	0.1	-
3075	627751.55	96726.35	Картометрический метод	0.1	-
3076	627768.75	96622.83	Картометрический метод	0.1	-
3077	627772.88	96597.61	Картометрический метод	0.1	-
3078	627781.75	96543.39	Картометрический метод	0.1	-
3079	627784.43	96527.00	Картометрический метод	0.1	-
3080	627784.25	96526.32	Картометрический метод	0.1	-
3081	627783.63	96523.99	Картометрический метод	0.1	-
3082	627783.11	96522.04	Картометрический метод	0.1	-
3083	627777.49	96517.41	Картометрический метод	0.1	-
3084	627736.54	96515.05	Картометрический метод	0.1	-
3085	627711.66	96513.61	Картометрический метод	0.1	-
3086	627711.02	96513.58	Картометрический метод	0.1	-
3087	627707.33	96525.82	Картометрический метод	0.1	-
3088	627702.34	96553.09	Картометрический метод	0.1	-

Сведения о местоположении границ объекта					
1. Система координат МСК-167, зона 4					
2. Сведения о характерных точках границ объекта					
Обозначение характерных точек границ	Координаты, м		Метод определения координат характерной точки	Средняя квадратическая погрешность положения характерной точки (Mt), м	Описание обозначения точки на местности (при наличии)
	X	У			
1	2	3	4	5	6
3089	627698.86	96572.12	Картометрический метод	0.1	-
3090	627691.63	96598.45	Картометрический метод	0.1	-
3091	627690.67	96602.55	Картометрический метод	0.1	-
3092	627689.98	96604.47	Картометрический метод	0.1	-
3093	627688.54	96609.73	Картометрический метод	0.1	-
3094	627684.43	96620.07	Картометрический метод	0.1	-
3095	627679.28	96633.01	Картометрический метод	0.1	-
3096	627678.49	96657.09	Картометрический метод	0.1	-
3097	627674.17	96674.61	Картометрический метод	0.1	-
3098	627667.12	96686.42	Картометрический метод	0.1	-
3099	627667.08	96686.70	Картометрический метод	0.1	-
3100	627663.14	96692.81	Картометрический метод	0.1	-
3101	627659.17	96732.23	Картометрический метод	0.1	-
3102	627652.29	96790.44	Картометрический метод	0.1	-
3103	627652.11	96800.14	Картометрический метод	0.1	-
3104	627651.76	96817.95	Картометрический метод	0.1	-
3105	627654.41	96826.95	Картометрический метод	0.1	-
3070	627655.68	96828.36	Картометрический метод	0.1	-
3106	627790.64	84376.32	Картометрический метод	0.1	-
3107	627791.83	84366.79	Картометрический метод	0.1	-
3108	627779.50	84368.54	Картометрический метод	0.1	-
3109	627742.44	84374.22	Картометрический метод	0.1	-
3110	627708.71	84379.40	Картометрический метод	0.1	-
3111	627704.94	84370.11	Картометрический метод	0.1	-

Сведения о местоположении границ объекта					
1. Система координат МСК-167, зона 4					
2. Сведения о характерных точках границ объекта					
Обозначение характерных точек границ	Координаты, м		Метод определения координат характерной точки	Средняя квадратическая погрешность положения характерной точки (Mt), м	Описание обозначения точки на местности (при наличии)
	X	У			
1	2	3	4	5	6
3112	627742.79	84364.64	Картометрический метод	0.1	-
3113	627736.15	84333.97	Картометрический метод	0.1	-
3114	627692.97	84339.29	Картометрический метод	0.1	-
3115	627686.29	84340.02	Картометрический метод	0.1	-
3116	627683.13	84340.40	Картометрический метод	0.1	-
3117	627683.12	84340.40	Картометрический метод	0.1	-
3118	627659.38	84343.20	Картометрический метод	0.1	-
3119	627645.84	84344.80	Картометрический метод	0.1	-
3120	627646.21	84346.33	Картометрический метод	0.1	-
3121	627640.57	84347.68	Картометрический метод	0.1	-
3122	627635.36	84349.44	Картометрический метод	0.1	-
3123	627634.75	84349.49	Картометрический метод	0.1	-
3124	627620.58	84351.18	Картометрический метод	0.1	-
3125	627608.10	84352.68	Картометрический метод	0.1	-
3126	627584.61	84355.49	Картометрический метод	0.1	-
3127	627585.82	84361.39	Картометрический метод	0.1	-
3128	627597.61	84418.95	Картометрический метод	0.1	-
3129	627595.13	84419.74	Картометрический метод	0.1	-
3130	627609.48	84470.47	Картометрический метод	0.1	-
3131	627648.50	84457.06	Картометрический метод	0.1	-
3132	627650.30	84454.78	Картометрический метод	0.1	-
3133	627652.61	84457.64	Картометрический метод	0.1	-
3134	627663.41	84471.01	Картометрический метод	0.1	-
3135	627698.62	84451.75	Картометрический метод	0.1	-
3136	627723.79	84495.11	Картометрический метод	0.1	-

Сведения о местоположении границ объекта					
1. Система координат МСК-167, зона 4					
2. Сведения о характерных точках границ объекта					
Обозначение характерных точек границ	Координаты, м		Метод определения координат характерной точки	Средняя квадратическая погрешность положения характерной точки (Mt), м	Описание обозначения точки на местности (при наличии)
	X	У			
1	2	3	4	5	6
3137	627733.26	84489.20	Картометрический метод	0.1	-
3138	627740.11	84484.93	Картометрический метод	0.1	-
3139	627741.23	84484.78	Картометрический метод	0.1	-
3140	627744.11	84484.41	Картометрический метод	0.1	-
3141	627745.92	84484.18	Картометрический метод	0.1	-
3142	627750.79	84483.56	Картометрический метод	0.1	-
3143	627751.36	84483.49	Картометрический метод	0.1	-
3144	627755.75	84483.19	Картометрический метод	0.1	-
3145	627755.86	84483.18	Картометрический метод	0.1	-
3146	627767.45	84482.39	Картометрический метод	0.1	-
3147	627776.43	84486.86	Картометрический метод	0.1	-
3148	627788.15	84480.51	Картометрический метод	0.1	-
3149	627788.59	84480.27	Картометрический метод	0.1	-
3150	627788.67	84480.24	Картометрический метод	0.1	-
3151	627787.53	84441.62	Картометрический метод	0.1	-
3152	627786.71	84414.69	Картометрический метод	0.1	-
3153	627787.77	84404.46	Картометрический метод	0.1	-
3106	627790.64	84376.32	Картометрический метод	0.1	-
3154	627784.03	84837.94	Картометрический метод	0.1	-
3155	627790.82	84833.70	Картометрический метод	0.1	-
3156	627793.07	84832.35	Картометрический метод	0.1	-
3157	627791.62	84829.84	Картометрический метод	0.1	-
3158	627785.13	84813.71	Картометрический метод	0.1	-
3159	627777.07	84816.60	Картометрический метод	0.1	-

Сведения о местоположении границ объекта					
1. Система координат МСК-167, зона 4					
2. Сведения о характерных точках границ объекта					
Обозначение характерных точек границ	Координаты, м		Метод определения координат характерной точки	Средняя квадратическая погрешность положения характерной точки (Mt), м	Описание обозначения точки на местности (при наличии)
	X	У			
1	2	3	4	5	6
3160	627774.06	84817.68	Картометрический метод	0.1	-
3161	627770.43	84813.92	Картометрический метод	0.1	-
3162	627771.58	84823.40	Картометрический метод	0.1	-
3163	627770.89	84828.00	Картометрический метод	0.1	-
3164	627782.34	84839.18	Картометрический метод	0.1	-
3154	627784.03	84837.94	Картометрический метод	0.1	-
3165	627752.76	96164.64	Картометрический метод	0.1	-
3166	627756.79	96165.21	Картометрический метод	0.1	-
3167	627758.01	96155.62	Картометрический метод	0.1	-
3168	627764.79	96105.55	Картометрический метод	0.1	-
3169	627770.51	96088.09	Картометрический метод	0.1	-
3170	627778.29	96067.29	Картометрический метод	0.1	-
3171	627781.95	96052.52	Картометрический метод	0.1	-
3172	627784.16	96043.64	Картометрический метод	0.1	-
3173	627792.57	95997.60	Картометрический метод	0.1	-
3174	627799.08	95961.25	Картометрический метод	0.1	-
3175	627802.67	95948.10	Картометрический метод	0.1	-
3176	627803.32	95899.28	Картометрический метод	0.1	-
3177	627803.69	95874.43	Картометрический метод	0.1	-
3178	627804.17	95841.92	Картометрический метод	0.1	-
3179	627804.69	95814.19	Картометрический метод	0.1	-
3180	627803.15	95814.11	Картометрический метод	0.1	-
3181	627796.79	95813.76	Картометрический метод	0.1	-
3182	627786.48	95813.33	Картометрический метод	0.1	-

Сведения о местоположении границ объекта					
1. Система координат МСК-167, зона 4					
2. Сведения о характерных точках границ объекта					
Обозначение характерных точек границ	Координаты, м		Метод определения координат характерной точки	Средняя квадратическая погрешность положения характерной точки (Mt), м	Описание обозначения точки на местности (при наличии)
	X	У			
1	2	3	4	5	6
3183	627748.27	95811.39	Картометрический метод	0.1	-
3184	627742.54	95855.94	Картометрический метод	0.1	-
3185	627729.98	95860.85	Картометрический метод	0.1	-
3186	627724.81	95879.94	Картометрический метод	0.1	-
3187	627721.25	95962.07	Картометрический метод	0.1	-
3188	627704.21	96032.45	Картометрический метод	0.1	-
3189	627684.29	96142.94	Картометрический метод	0.1	-
3190	627681.66	96154.54	Картометрический метод	0.1	-
3191	627708.72	96158.71	Картометрический метод	0.1	-
3165	627752.76	96164.64	Картометрический метод	0.1	-
3192	627802.94	84818.77	Картометрический метод	0.1	-
3193	627804.89	84817.92	Картометрический метод	0.1	-
3194	627806.74	84817.10	Картометрический метод	0.1	-
3195	627807.05	84815.77	Картометрический метод	0.1	-
3196	627804.05	84808.67	Картометрический метод	0.1	-
3197	627799.51	84810.61	Картометрический метод	0.1	-
3198	627799.63	84811.02	Картометрический метод	0.1	-
3199	627795.92	84812.86	Картометрический метод	0.1	-
3200	627798.50	84818.42	Картометрический метод	0.1	-
3201	627802.09	84816.83	Картометрический метод	0.1	-
3192	627802.94	84818.77	Картометрический метод	0.1	-
3202	627779.11	95195.69	Картометрический метод	0.1	-
3203	627782.16	95241.42	Картометрический метод	0.1	-

Сведения о местоположении границ объекта					
1. Система координат МСК-167, зона 4					
2. Сведения о характерных точках границ объекта					
Обозначение характерных точек границ	Координаты, м		Метод определения координат характерной точки	Средняя квадратическая погрешность положения характерной точки (Mt), м	Описание обозначения точки на местности (при наличии)
	X	У			
1	2	3	4	5	6
3204	627792.88	95240.21	Картометрический метод	0.1	-
3205	627803.32	95238.36	Картометрический метод	0.1	-
3206	627810.80	95236.93	Картометрический метод	0.1	-
3207	627814.36	95236.61	Картометрический метод	0.1	-
3208	627827.19	95235.15	Картометрический метод	0.1	-
3209	627830.08	95234.65	Картометрический метод	0.1	-
3210	627830.18	95234.63	Картометрический метод	0.1	-
3211	627830.12	95233.91	Картометрический метод	0.1	-
3212	627829.25	95224.80	Картометрический метод	0.1	-
3213	627827.16	95210.54	Картометрический метод	0.1	-
3214	627826.30	95195.92	Картометрический метод	0.1	-
3215	627826.10	95190.66	Картометрический метод	0.1	-
3216	627825.31	95180.75	Картометрический метод	0.1	-
3217	627823.94	95165.65	Картометрический метод	0.1	-
3218	627823.56	95152.30	Картометрический метод	0.1	-
3219	627819.77	95152.30	Картометрический метод	0.1	-
3220	627777.63	95154.27	Картометрический метод	0.1	-
3221	627778.84	95169.55	Картометрический метод	0.1	-
3202	627779.11	95195.69	Картометрический метод	0.1	-
3222	627844.81	94087.70	Картометрический метод	0.1	-
3223	627831.17	94059.16	Картометрический метод	0.1	-
3224	627828.40	94060.61	Картометрический метод	0.1	-
3225	627817.42	94064.55	Картометрический метод	0.1	-
3226	627812.02	94066.62	Картометрический метод	0.1	-

Сведения о местоположении границ объекта					
1. Система координат МСК-167, зона 4					
2. Сведения о характерных точках границ объекта					
Обозначение характерных точек границ	Координаты, м		Метод определения координат характерной точки	Средняя квадратическая погрешность положения характерной точки (Mt), м	Описание обозначения точки на местности (при наличии)
	X	У			
1	2	3	4	5	6
3227	627805.73	94070.02	Картометрический метод	0.1	-
3228	627806.05	94070.63	Картометрический метод	0.1	-
3229	627798.70	94074.65	Картометрический метод	0.1	-
3230	627797.99	94074.30	Картометрический метод	0.1	-
3231	627797.89	94073.75	Картометрический метод	0.1	-
3232	627796.69	94074.17	Картометрический метод	0.1	-
3233	627796.95	94078.86	Картометрический метод	0.1	-
3234	627799.10	94087.27	Картометрический метод	0.1	-
3235	627800.60	94093.43	Картометрический метод	0.1	-
3236	627802.18	94098.25	Картометрический метод	0.1	-
3237	627804.86	94106.13	Картометрический метод	0.1	-
3238	627803.42	94106.75	Картометрический метод	0.1	-
3239	627803.80	94107.96	Картометрический метод	0.1	-
3240	627805.30	94107.41	Картометрический метод	0.1	-
3241	627810.02	94120.67	Картометрический метод	0.1	-
3242	627829.45	94109.78	Картометрический метод	0.1	-
3243	627843.33	94101.77	Картометрический метод	0.1	-
3244	627843.03	94090.74	Картометрический метод	0.1	-
3245	627845.53	94089.55	Картометрический метод	0.1	-
3222	627844.81	94087.70	Картометрический метод	0.1	-
3246	627849.12	102747.14	Картометрический метод	0.1	-
3247	627839.82	102746.64	Картометрический метод	0.1	-
3248	627839.02	102722.14	Картометрический метод	0.1	-
3249	627838.71	102714.76	Картометрический метод	0.1	-

Сведения о местоположении границ объекта					
1. Система координат МСК-167, зона 4					
2. Сведения о характерных точках границ объекта					
Обозначение характерных точек границ	Координаты, м		Метод определения координат характерной точки	Средняя квадратическая погрешность положения характерной точки (Mt), м	Описание обозначения точки на местности (при наличии)
	X	У			
1	2	3	4	5	6
3250	627838.53	102710.54	Картометрический метод	0.1	-
3251	627837.76	102710.65	Картометрический метод	0.1	-
3252	627803.70	102715.60	Картометрический метод	0.1	-
3253	627801.46	102713.29	Картометрический метод	0.1	-
3254	627800.03	102702.66	Картометрический метод	0.1	-
3255	627797.52	102678.13	Картометрический метод	0.1	-
3256	627798.92	102676.00	Картометрический метод	0.1	-
3257	627750.09	102678.46	Картометрический метод	0.1	-
3258	627749.64	102666.49	Картометрический метод	0.1	-
3259	627746.60	102581.08	Картометрический метод	0.1	-
3260	627741.81	102578.50	Картометрический метод	0.1	-
3261	627731.34	102445.90	Картометрический метод	0.1	-
3262	627797.67	102437.94	Картометрический метод	0.1	-
3263	627804.09	102437.15	Картометрический метод	0.1	-
3264	627803.54	102432.68	Картометрический метод	0.1	-
3265	627803.20	102428.77	Картометрический метод	0.1	-
3266	627798.90	102383.02	Картометрический метод	0.1	-
3267	627774.00	102383.29	Картометрический метод	0.1	-
3268	627773.75	102364.54	Картометрический метод	0.1	-
3269	627764.58	102362.48	Картометрический метод	0.1	-
3270	627762.54	102321.05	Картометрический метод	0.1	-
3271	627762.71	102320.87	Картометрический метод	0.1	-
3272	627780.11	102320.68	Картометрический метод	0.1	-
3273	627787.28	102316.06	Картометрический метод	0.1	-
3274	627787.09	102303.16	Картометрический метод	0.1	-

Сведения о местоположении границ объекта					
1. Система координат МСК-167, зона 4					
2. Сведения о характерных точках границ объекта					
Обозначение характерных точек границ	Координаты, м		Метод определения координат характерной точки	Средняя квадратическая погрешность положения характерной точки (Mt), м	Описание обозначения точки на местности (при наличии)
	X	У			
1	2	3	4	5	6
3275	627786.52	102263.64	Картометрический метод	0.1	-
3276	627778.54	102261.07	Картометрический метод	0.1	-
3277	627778.63	102258.39	Картометрический метод	0.1	-
3278	627779.03	102246.37	Картометрический метод	0.1	-
3279	627779.04	102246.19	Картометрический метод	0.1	-
3280	627786.57	102247.09	Картометрический метод	0.1	-
3281	627836.75	102253.46	Картометрический метод	0.1	-
3282	627781.21	102181.31	Картометрический метод	0.1	-
3283	627775.52	102171.92	Картометрический метод	0.1	-
3284	627728.23	102093.87	Картометрический метод	0.1	-
3285	627727.50	102092.65	Картометрический метод	0.1	-
3286	627687.41	102026.49	Картометрический метод	0.1	-
3287	627599.70	102005.46	Картометрический метод	0.1	-
3288	627590.18	101967.75	Картометрический метод	0.1	-
3289	627496.91	101976.09	Картометрический метод	0.1	-
3290	627497.28	101851.38	Картометрический метод	0.1	-
3291	627497.72	101712.26	Картометрический метод	0.1	-
3292	627462.41	101536.99	Картометрический метод	0.1	-
3293	627457.42	101509.64	Картометрический метод	0.1	-
3294	627455.74	101500.04	Картометрический метод	0.1	-
3295	627421.44	101491.32	Картометрический метод	0.1	-
3296	627330.67	101468.14	Картометрический метод	0.1	-
3297	627281.77	101456.24	Картометрический метод	0.1	-
3298	627254.63	101451.32	Картометрический метод	0.1	-
3299	627231.18	101447.75	Картометрический метод	0.1	-

Сведения о местоположении границ объекта					
1. Система координат МСК-167, зона 4					
2. Сведения о характерных точках границ объекта					
Обозначение характерных точек границ	Координаты, м		Метод определения координат характерной точки	Средняя квадратическая погрешность положения характерной точки (Mt), м	Описание обозначения точки на местности (при наличии)
	X	У			
1	2	3	4	5	6
3300	627228.15	101447.29	Картометрический метод	0.1	-
3301	627221.22	101446.23	Картометрический метод	0.1	-
3302	627215.46	101445.35	Картометрический метод	0.1	-
3303	627215.71	101447.47	Картометрический метод	0.1	-
3304	627216.41	101453.42	Картометрический метод	0.1	-
3305	627218.40	101463.58	Картометрический метод	0.1	-
3306	627221.52	101476.22	Картометрический метод	0.1	-
3307	627212.52	101476.71	Картометрический метод	0.1	-
3308	627206.13	101476.38	Картометрический метод	0.1	-
3309	627193.73	101475.66	Картометрический метод	0.1	-
3310	627075.90	101464.38	Картометрический метод	0.1	-
3311	627072.78	101464.08	Картометрический метод	0.1	-
3312	626992.61	101456.03	Картометрический метод	0.1	-
3313	626974.92	101454.42	Картометрический метод	0.1	-
3314	626926.38	101449.61	Картометрический метод	0.1	-
3315	626917.03	101448.71	Картометрический метод	0.1	-
3316	626860.40	101446.44	Картометрический метод	0.1	-
3317	626855.98	101461.24	Картометрический метод	0.1	-
3318	626850.14	101486.28	Картометрический метод	0.1	-
3319	626844.69	101519.32	Картометрический метод	0.1	-
3320	626844.31	101519.21	Картометрический метод	0.1	-
3321	626838.93	101539.80	Картометрический метод	0.1	-
3322	626841.00	101541.71	Картометрический метод	0.1	-
3323	626820.54	101665.79	Картометрический метод	0.1	-
3324	626811.40	101662.91	Картометрический метод	0.1	-

Сведения о местоположении границ объекта					
1. Система координат МСК-167, зона 4					
2. Сведения о характерных точках границ объекта					
Обозначение характерных точек границ	Координаты, м		Метод определения координат характерной точки	Средняя квадратическая погрешность положения характерной точки (Mt), м	Описание обозначения точки на местности (при наличии)
	X	У			
1	2	3	4	5	6
3325	626792.97	101657.05	Картометрический метод	0.1	-
3326	626781.33	101698.11	Картометрический метод	0.1	-
3327	626796.27	101703.00	Картометрический метод	0.1	-
3328	626786.77	101738.66	Картометрический метод	0.1	-
3329	626788.25	101739.17	Картометрический метод	0.1	-
3330	626782.62	101753.28	Картометрический метод	0.1	-
3331	626791.09	101757.78	Картометрический метод	0.1	-
3332	626804.28	101764.43	Картометрический метод	0.1	-
3333	626795.69	101816.58	Картометрический метод	0.1	-
3334	626791.14	101815.95	Картометрический метод	0.1	-
3335	626791.03	101841.98	Картометрический метод	0.1	-
3336	626791.50	101841.99	Картометрический метод	0.1	-
3337	626772.42	101957.76	Картометрический метод	0.1	-
3338	626752.16	101998.21	Картометрический метод	0.1	-
3339	626749.05	101998.16	Картометрический метод	0.1	-
3340	626748.34	102005.84	Картометрический метод	0.1	-
3341	626738.59	102025.30	Картометрический метод	0.1	-
3342	626732.45	102037.57	Картометрический метод	0.1	-
3343	626732.52	102042.14	Картометрический метод	0.1	-
3344	626730.72	102046.14	Картометрический метод	0.1	-
3345	626731.42	102052.94	Картометрический метод	0.1	-
3346	626739.42	102052.44	Картометрический метод	0.1	-
3347	626735.22	102077.14	Картометрический метод	0.1	-
3348	626733.12	102081.34	Картометрический метод	0.1	-
3349	626732.32	102085.64	Картометрический метод	0.1	-

Сведения о местоположении границ объекта					
1. Система координат МСК-167, зона 4					
2. Сведения о характерных точках границ объекта					
Обозначение характерных точек границ	Координаты, м		Метод определения координат характерной точки	Средняя квадратическая погрешность положения характерной точки (Mt), м	Описание обозначения точки на местности (при наличии)
	X	У			
1	2	3	4	5	6
3350	626733.22	102089.04	Картометрический метод	0.1	-
3351	626731.82	102092.84	Картометрический метод	0.1	-
3352	626734.42	102117.94	Картометрический метод	0.1	-
3353	626711.82	102115.44	Картометрический метод	0.1	-
3354	626704.82	102114.24	Картометрический метод	0.1	-
3355	626704.72	102114.20	Картометрический метод	0.1	-
3356	626703.93	102132.41	Картометрический метод	0.1	-
3357	626703.66	102138.78	Картометрический метод	0.1	-
3358	626703.63	102139.55	Картометрический метод	0.1	-
3359	626703.44	102143.69	Картометрический метод	0.1	-
3360	626693.71	102143.30	Картометрический метод	0.1	-
3361	626692.53	102143.21	Картометрический метод	0.1	-
3362	626689.88	102148.30	Картометрический метод	0.1	-
3363	626688.53	102193.15	Картометрический метод	0.1	-
3364	626688.51	102193.25	Картометрический метод	0.1	-
3365	626696.30	102196.35	Картометрический метод	0.1	-
3366	626700.53	102197.96	Картометрический метод	0.1	-
3367	626701.01	102200.01	Картометрический метод	0.1	-
3368	626700.71	102207.00	Картометрический метод	0.1	-
3369	626684.82	102203.23	Картометрический метод	0.1	-
3370	626680.76	102237.07	Картометрический метод	0.1	-
3371	626691.90	102241.23	Картометрический метод	0.1	-
3372	626699.12	102243.93	Картометрический метод	0.1	-
3373	626698.22	102264.86	Картометрический метод	0.1	-
3374	626696.67	102264.39	Картометрический метод	0.1	-

Сведения о местоположении границ объекта					
1. Система координат МСК-167, зона 4					
2. Сведения о характерных точках границ объекта					
Обозначение характерных точек границ	Координаты, м		Метод определения координат характерной точки	Средняя квадратическая погрешность положения характерной точки (Mt), м	Описание обозначения точки на местности (при наличии)
	X	У			
1	2	3	4	5	6
3375	626686.55	102295.11	Картометрический метод	0.1	-
3376	626679.15	102294.15	Картометрический метод	0.1	-
3377	626678.40	102299.86	Картометрический метод	0.1	-
3378	626676.86	102317.20	Картометрический метод	0.1	-
3379	626673.81	102335.69	Картометрический метод	0.1	-
3380	626677.84	102336.51	Картометрический метод	0.1	-
3381	626677.65	102337.93	Картометрический метод	0.1	-
3382	626682.29	102338.57	Картометрический метод	0.1	-
3383	626682.51	102336.97	Картометрический метод	0.1	-
3384	626689.18	102337.67	Картометрический метод	0.1	-
3385	626691.75	102337.84	Картометрический метод	0.1	-
3386	626695.08	102337.67	Картометрический метод	0.1	-
3387	626694.10	102360.30	Картометрический метод	0.1	-
3388	626680.57	102364.16	Картометрический метод	0.1	-
3389	626680.25	102365.36	Картометрический метод	0.1	-
3390	626678.03	102367.25	Картометрический метод	0.1	-
3391	626682.81	102371.74	Картометрический метод	0.1	-
3392	626688.39	102378.18	Картометрический метод	0.1	-
3393	626687.96	102383.29	Картометрический метод	0.1	-
3394	626688.39	102390.31	Картометрический метод	0.1	-
3395	626692.73	102392.04	Картометрический метод	0.1	-
3396	626692.35	102400.82	Картометрический метод	0.1	-
3397	626687.90	102400.22	Картометрический метод	0.1	-
3398	626687.30	102406.00	Картометрический метод	0.1	-
3399	626688.02	102406.12	Картометрический метод	0.1	-

Сведения о местоположении границ объекта					
1. Система координат МСК-167, зона 4					
2. Сведения о характерных точках границ объекта					
Обозначение характерных точек границ	Координаты, м		Метод определения координат характерной точки	Средняя квадратическая погрешность положения характерной точки (Mt), м	Описание обозначения точки на местности (при наличии)
	X	У			
1	2	3	4	5	6
3400	626686.11	102416.90	Картометрический метод	0.1	-
3401	626687.31	102419.01	Картометрический метод	0.1	-
3402	626685.51	102426.89	Картометрический метод	0.1	-
3403	626683.70	102435.69	Картометрический метод	0.1	-
3404	626682.27	102443.32	Картометрический метод	0.1	-
3405	626682.83	102443.23	Картометрический метод	0.1	-
3406	626678.96	102465.25	Картометрический метод	0.1	-
3407	626689.53	102466.22	Картометрический метод	0.1	-
3408	626710.46	102468.13	Картометрический метод	0.1	-
3409	626714.64	102471.07	Картометрический метод	0.1	-
3410	626724.95	102472.95	Картометрический метод	0.1	-
3411	626730.16	102473.18	Картометрический метод	0.1	-
3412	626730.32	102473.04	Картометрический метод	0.1	-
3413	626756.75	102474.28	Картометрический метод	0.1	-
3414	626754.80	102516.11	Картометрический метод	0.1	-
3415	626802.08	102621.47	Картометрический метод	0.1	-
3416	626811.01	102641.38	Картометрический метод	0.1	-
3417	626811.57	102642.89	Картометрический метод	0.1	-
3418	626840.78	102710.63	Картометрический метод	0.1	-
3419	626846.28	102721.00	Картометрический метод	0.1	-
3420	626848.54	102725.01	Картометрический метод	0.1	-
3421	626855.59	102737.51	Картометрический метод	0.1	-
3422	626864.01	102759.48	Картометрический метод	0.1	-
3423	626888.38	102823.09	Картометрический метод	0.1	-
3424	626932.80	102912.77	Картометрический метод	0.1	-

Сведения о местоположении границ объекта					
1. Система координат МСК-167, зона 4					
2. Сведения о характерных точках границ объекта					
Обозначение характерных точек границ	Координаты, м		Метод определения координат характерной точки	Средняя квадратическая погрешность положения характерной точки (Mt), м	Описание обозначения точки на местности (при наличии)
	X	У			
1	2	3	4	5	6
3425	626943.41	102934.21	Картометрический метод	0.1	-
3426	626971.98	102999.19	Картометрический метод	0.1	-
3427	626982.48	103023.49	Картометрический метод	0.1	-
3428	627031.76	103012.57	Картометрический метод	0.1	-
3429	627086.03	102988.97	Картометрический метод	0.1	-
3430	627144.80	102963.42	Картометрический метод	0.1	-
3431	627300.60	102918.60	Картометрический метод	0.1	-
3432	627325.02	102919.20	Картометрический метод	0.1	-
3433	627463.89	102889.14	Картометрический метод	0.1	-
3434	627564.92	102865.23	Картометрический метод	0.1	-
3435	627642.03	102847.66	Картометрический метод	0.1	-
3436	627634.74	102809.58	Картометрический метод	0.1	-
3437	627648.12	102806.27	Картометрический метод	0.1	-
3438	627649.89	102805.10	Картометрический метод	0.1	-
3439	627686.26	102796.53	Картометрический метод	0.1	-
3440	627691.60	102795.14	Картометрический метод	0.1	-
3441	627697.88	102782.97	Картометрический метод	0.1	-
3442	627703.22	102785.70	Картометрический метод	0.1	-
3443	627709.02	102784.98	Картометрический метод	0.1	-
3444	627709.79	102793.26	Картометрический метод	0.1	-
3445	627712.91	102819.55	Картометрический метод	0.1	-
3446	627713.46	102823.92	Картометрический метод	0.1	-
3447	627714.29	102834.80	Картометрический метод	0.1	-
3448	627717.12	102834.89	Картометрический метод	0.1	-
3449	627726.01	102835.20	Картометрический метод	0.1	-

Сведения о местоположении границ объекта					
1. Система координат МСК-167, зона 4					
2. Сведения о характерных точках границ объекта					
Обозначение характерных точек границ	Координаты, м		Метод определения координат характерной точки	Средняя квадратическая погрешность положения характерной точки (Mt), м	Описание обозначения точки на местности (при наличии)
	X	У			
1	2	3	4	5	6
3450	627730.92	102835.37	Картометрический метод	0.1	-
3451	627729.45	102823.61	Картометрический метод	0.1	-
3452	627735.93	102824.31	Картометрический метод	0.1	-
3453	627730.02	102798.24	Картометрический метод	0.1	-
3454	627849.52	102793.14	Картометрический метод	0.1	-
3246	627849.12	102747.14	Картометрический метод	0.1	-
3455	627264.84	102295.63	Картометрический метод	0.1	-
3456	627271.92	102294.67	Картометрический метод	0.1	-
3457	627272.91	102305.40	Картометрический метод	0.1	-
3458	627279.30	102402.93	Картометрический метод	0.1	-
3459	627237.34	102401.62	Картометрический метод	0.1	-
3460	627195.91	102392.35	Картометрический метод	0.1	-
3461	627192.62	102353.66	Картометрический метод	0.1	-
3462	627189.29	102353.87	Картометрический метод	0.1	-
3463	627188.54	102352.86	Картометрический метод	0.1	-
3464	627184.76	102318.45	Картометрический метод	0.1	-
3465	627182.69	102302.58	Картометрический метод	0.1	-
3466	627231.84	102298.34	Картометрический метод	0.1	-
3455	627264.84	102295.63	Картометрический метод	0.1	-
3467	626867.59	102421.80	Картометрический метод	0.1	-
3468	626867.13	102423.37	Картометрический метод	0.1	-
3469	626858.35	102422.32	Картометрический метод	0.1	-
3470	626835.93	102414.51	Картометрический метод	0.1	-

Сведения о местоположении границ объекта					
1. Система координат МСК-167, зона 4					
2. Сведения о характерных точках границ объекта					
Обозначение характерных точек границ	Координаты, м		Метод определения координат характерной точки	Средняя квадратическая погрешность положения характерной точки (Mt), м	Описание обозначения точки на местности (при наличии)
	X	У			
1	2	3	4	5	6
3471	626803.63	102408.03	Картометрический метод	0.1	-
3472	626806.92	102393.73	Картометрический метод	0.1	-
3473	626808.36	102388.38	Картометрический метод	0.1	-
3474	626870.92	102404.32	Картометрический метод	0.1	-
3467	626867.59	102421.80	Картометрический метод	0.1	-
3475	627861.09	84966.70	Картометрический метод	0.1	-
3476	627880.94	84961.00	Картометрический метод	0.1	-
3477	627884.21	84960.05	Картометрический метод	0.1	-
3478	627892.87	84957.22	Картометрический метод	0.1	-
3479	627882.29	84896.99	Картометрический метод	0.1	-
3480	627878.09	84881.22	Картометрический метод	0.1	-
3481	627870.57	84853.04	Картометрический метод	0.1	-
3482	627868.27	84846.19	Картометрический метод	0.1	-
3483	627865.96	84839.34	Картометрический метод	0.1	-
3484	627861.35	84826.88	Картометрический метод	0.1	-
3485	627856.73	84814.42	Картометрический метод	0.1	-
3486	627856.72	84814.41	Картометрический метод	0.1	-
3487	627840.39	84820.30	Картометрический метод	0.1	-
3488	627819.27	84827.14	Картометрический метод	0.1	-
3489	627805.09	84831.98	Картометрический метод	0.1	-
3490	627804.90	84831.52	Картометрический метод	0.1	-
3491	627800.11	84832.99	Картометрический метод	0.1	-
3492	627798.96	84835.68	Картометрический метод	0.1	-
3493	627800.87	84841.09	Картометрический метод	0.1	-

Сведения о местоположении границ объекта					
1. Система координат МСК-167, зона 4					
2. Сведения о характерных точках границ объекта					
Обозначение характерных точек границ	Координаты, м		Метод определения координат характерной точки	Средняя квадратическая погрешность положения характерной точки (Mt), м	Описание обозначения точки на местности (при наличии)
	X	У			
1	2	3	4	5	6
3494	627802.52	84843.54	Картометрический метод	0.1	-
3495	627804.43	84849.58	Картометрический метод	0.1	-
3496	627804.25	84850.63	Картометрический метод	0.1	-
3497	627806.55	84855.34	Картометрический метод	0.1	-
3498	627808.24	84855.92	Картометрический метод	0.1	-
3499	627811.35	84860.02	Картометрический метод	0.1	-
3500	627824.86	84854.20	Картометрический метод	0.1	-
3501	627828.94	84867.16	Картометрический метод	0.1	-
3502	627837.59	84910.58	Картометрический метод	0.1	-
3503	627823.54	84913.70	Картометрический метод	0.1	-
3504	627822.16	84916.40	Картометрический метод	0.1	-
3505	627831.19	84950.09	Картометрический метод	0.1	-
3506	627824.83	84950.40	Картометрический метод	0.1	-
3507	627823.11	84950.49	Картометрический метод	0.1	-
3508	627822.24	84942.48	Картометрический метод	0.1	-
3509	627821.37	84940.80	Картометрический метод	0.1	-
3510	627818.76	84938.90	Картометрический метод	0.1	-
3511	627818.72	84937.58	Картометрический метод	0.1	-
3512	627810.25	84937.75	Картометрический метод	0.1	-
3513	627808.36	84937.79	Картометрический метод	0.1	-
3514	627806.13	84943.57	Картометрический метод	0.1	-
3515	627804.91	84939.76	Картометрический метод	0.1	-
3516	627805.10	84938.74	Картометрический метод	0.1	-
3517	627805.89	84928.75	Картометрический метод	0.1	-
3518	627805.11	84927.28	Картометрический метод	0.1	-

Сведения о местоположении границ объекта					
1. Система координат МСК-167, зона 4					
2. Сведения о характерных точках границ объекта					
Обозначение характерных точек границ	Координаты, м		Метод определения координат характерной точки	Средняя квадратическая погрешность положения характерной точки (Mt), м	Описание обозначения точки на местности (при наличии)
	X	У			
1	2	3	4	5	6
3519	627802.63	84920.20	Картометрический метод	0.1	-
3520	627799.38	84906.89	Картометрический метод	0.1	-
3521	627795.71	84907.23	Картометрический метод	0.1	-
3522	627791.68	84899.05	Картометрический метод	0.1	-
3523	627787.14	84900.02	Картометрический метод	0.1	-
3524	627786.97	84900.01	Картометрический метод	0.1	-
3525	627785.56	84885.22	Картометрический метод	0.1	-
3526	627765.64	84869.15	Картометрический метод	0.1	-
3527	627755.99	84873.05	Картометрический метод	0.1	-
3528	627759.03	84879.69	Картометрический метод	0.1	-
3529	627755.07	84881.82	Картометрический метод	0.1	-
3530	627749.45	84874.83	Картометрический метод	0.1	-
3531	627746.42	84871.06	Картометрический метод	0.1	-
3532	627745.48	84868.67	Картометрический метод	0.1	-
3533	627741.50	84860.52	Картометрический метод	0.1	-
3534	627746.24	84857.95	Картометрический метод	0.1	-
3535	627748.81	84865.05	Картометрический метод	0.1	-
3536	627757.13	84860.70	Картометрический метод	0.1	-
3537	627751.67	84850.53	Картометрический метод	0.1	-
3538	627747.98	84851.84	Картометрический метод	0.1	-
3539	627744.44	84850.06	Картометрический метод	0.1	-
3540	627740.99	84844.89	Картометрический метод	0.1	-
3541	627737.91	84846.91	Картометрический метод	0.1	-
3542	627730.09	84854.98	Картометрический метод	0.1	-
3543	627724.77	84861.79	Картометрический метод	0.1	-

Сведения о местоположении границ объекта					
1. Система координат МСК-167, зона 4					
2. Сведения о характерных точках границ объекта					
Обозначение характерных точек границ	Координаты, м		Метод определения координат характерной точки	Средняя квадратическая погрешность положения характерной точки (Mt), м	Описание обозначения точки на местности (при наличии)
	X	У			
1	2	3	4	5	6
3544	627723.36	84861.51	Картометрический метод	0.1	-
3545	627725.02	84859.29	Картометрический метод	0.1	-
3546	627728.09	84854.17	Картометрический метод	0.1	-
3547	627731.52	84849.54	Картометрический метод	0.1	-
3548	627729.67	84847.85	Картометрический метод	0.1	-
3549	627728.95	84847.93	Картометрический метод	0.1	-
3550	627723.93	84843.95	Картометрический метод	0.1	-
3551	627725.56	84841.61	Картометрический метод	0.1	-
3552	627721.07	84837.40	Картометрический метод	0.1	-
3553	627718.35	84839.23	Картометрический метод	0.1	-
3554	627711.70	84834.10	Картометрический метод	0.1	-
3555	627705.43	84832.60	Картометрический метод	0.1	-
3556	627696.97	84831.16	Картометрический метод	0.1	-
3557	627695.50	84831.93	Картометрический метод	0.1	-
3558	627693.32	84830.58	Картометрический метод	0.1	-
3559	627691.08	84829.39	Картометрический метод	0.1	-
3560	627673.94	84820.27	Картометрический метод	0.1	-
3561	627668.61	84817.44	Картометрический метод	0.1	-
3562	627668.87	84813.70	Картометрический метод	0.1	-
3563	627664.39	84788.75	Картометрический метод	0.1	-
3564	627665.40	84788.59	Картометрический метод	0.1	-
3565	627666.15	84770.36	Картометрический метод	0.1	-
3566	627666.18	84769.61	Картометрический метод	0.1	-
3567	627667.01	84761.35	Картометрический метод	0.1	-
3568	627667.93	84752.21	Картометрический метод	0.1	-

Сведения о местоположении границ объекта					
1. Система координат МСК-167, зона 4					
2. Сведения о характерных точках границ объекта					
Обозначение характерных точек границ	Координаты, м		Метод определения координат характерной точки	Средняя квадратическая погрешность положения характерной точки (Mt), м	Описание обозначения точки на местности (при наличии)
	X	У			
1	2	3	4	5	6
3569	627673.83	84749.56	Картометрический метод	0.1	-
3570	627672.61	84743.93	Картометрический метод	0.1	-
3571	627668.58	84733.94	Картометрический метод	0.1	-
3572	627667.74	84733.81	Картометрический метод	0.1	-
3573	627662.61	84724.46	Картометрический метод	0.1	-
3574	627655.29	84716.03	Картометрический метод	0.1	-
3575	627653.02	84715.51	Картометрический метод	0.1	-
3576	627632.02	84701.95	Картометрический метод	0.1	-
3577	627627.73	84698.09	Картометрический метод	0.1	-
3578	627626.55	84697.38	Картометрический метод	0.1	-
3579	627625.70	84699.13	Картометрический метод	0.1	-
3580	627608.13	84715.17	Картометрический метод	0.1	-
3581	627599.86	84722.71	Картометрический метод	0.1	-
3582	627598.05	84769.06	Картометрический метод	0.1	-
3583	627597.86	84773.96	Картометрический метод	0.1	-
3584	627601.96	84796.09	Картометрический метод	0.1	-
3585	627607.24	84824.61	Картометрический метод	0.1	-
3586	627610.32	84835.10	Картометрический метод	0.1	-
3587	627615.92	84854.50	Картометрический метод	0.1	-
3588	627618.81	84855.92	Картометрический метод	0.1	-
3589	627619.56	84859.11	Картометрический метод	0.1	-
3590	627623.19	84858.34	Картометрический метод	0.1	-
3591	627624.53	84862.93	Картометрический метод	0.1	-
3592	627625.00	84862.82	Картометрический метод	0.1	-
3593	627633.04	84903.53	Картометрический метод	0.1	-

Сведения о местоположении границ объекта					
1. Система координат МСК-167, зона 4					
2. Сведения о характерных точках границ объекта					
Обозначение характерных точек границ	Координаты, м		Метод определения координат характерной точки	Средняя квадратическая погрешность положения характерной точки (Mt), м	Описание обозначения точки на местности (при наличии)
	X	У			
1	2	3	4	5	6
3594	627635.47	84909.30	Картометрический метод	0.1	-
3595	627636.55	84911.87	Картометрический метод	0.1	-
3596	627658.04	84962.80	Картометрический метод	0.1	-
3597	627653.91	84963.44	Картометрический метод	0.1	-
3598	627654.80	84971.87	Картометрический метод	0.1	-
3599	627653.81	84976.35	Картометрический метод	0.1	-
3600	627654.41	84980.27	Картометрический метод	0.1	-
3601	627649.15	84980.96	Картометрический метод	0.1	-
3602	627655.00	85014.95	Картометрический метод	0.1	-
3603	627658.34	85034.37	Картометрический метод	0.1	-
3604	627660.53	85034.13	Картометрический метод	0.1	-
3605	627665.67	85033.55	Картометрический метод	0.1	-
3606	627666.68	85033.44	Картометрический метод	0.1	-
3607	627673.15	85032.72	Картометрический метод	0.1	-
3608	627674.97	85032.52	Картометрический метод	0.1	-
3609	627702.77	85029.52	Картометрический метод	0.1	-
3610	627706.76	85029.10	Картометрический метод	0.1	-
3611	627709.17	85028.86	Картометрический метод	0.1	-
3612	627714.82	85025.77	Картометрический метод	0.1	-
3613	627730.14	85023.03	Картометрический метод	0.1	-
3614	627730.67	85022.92	Картометрический метод	0.1	-
3615	627739.71	85021.05	Картометрический метод	0.1	-
3616	627762.67	85016.10	Картометрический метод	0.1	-
3617	627762.23	85013.96	Картометрический метод	0.1	-
3618	627756.72	84987.49	Картометрический метод	0.1	-

Сведения о местоположении границ объекта					
1. Система координат МСК-167, зона 4					
2. Сведения о характерных точках границ объекта					
Обозначение характерных точек границ	Координаты, м		Метод определения координат характерной точки	Средняя квадратическая погрешность положения характерной точки (Mt), м	Описание обозначения точки на местности (при наличии)
	X	У			
1	2	3	4	5	6
3619	627757.22	84975.40	Картометрический метод	0.1	-
3620	627755.03	84964.91	Картометрический метод	0.1	-
3621	627754.97	84959.05	Картометрический метод	0.1	-
3622	627755.81	84954.64	Картометрический метод	0.1	-
3623	627773.98	84950.17	Картометрический метод	0.1	-
3624	627776.23	84946.79	Картометрический метод	0.1	-
3625	627781.85	84934.52	Картометрический метод	0.1	-
3626	627792.91	84948.70	Картометрический метод	0.1	-
3627	627797.33	84950.60	Картометрический метод	0.1	-
3628	627800.48	84962.95	Картометрический метод	0.1	-
3629	627800.69	84962.99	Картометрический метод	0.1	-
3630	627797.02	84974.84	Картометрический метод	0.1	-
3631	627798.37	84980.12	Картометрический метод	0.1	-
3632	627818.38	84977.16	Картометрический метод	0.1	-
3633	627824.09	84976.06	Картометрический метод	0.1	-
3634	627837.46	84973.49	Картометрический метод	0.1	-
3635	627850.91	84969.62	Картометрический метод	0.1	-
3475	627861.09	84966.70	Картометрический метод	0.1	-
3636	627904.99	92080.05	Картометрический метод	0.1	-
3637	627904.40	92078.66	Картометрический метод	0.1	-
3638	627881.98	92025.75	Картометрический метод	0.1	-
3639	627851.62	91954.13	Картометрический метод	0.1	-
3640	627848.13	91945.90	Картометрический метод	0.1	-
3641	627810.95	91858.18	Картометрический метод	0.1	-

Сведения о местоположении границ объекта					
1. Система координат МСК-167, зона 4					
2. Сведения о характерных точках границ объекта					
Обозначение характерных точек границ	Координаты, м		Метод определения координат характерной точки	Средняя квадратическая погрешность положения характерной точки (Mt), м	Описание обозначения точки на местности (при наличии)
	X	У			
1	2	3	4	5	6
3642	627803.89	91860.04	Картометрический метод	0.1	-
3643	627757.26	91870.63	Картометрический метод	0.1	-
3644	627718.38	91879.51	Картометрический метод	0.1	-
3645	627684.92	91887.44	Картометрический метод	0.1	-
3646	627652.46	91894.98	Картометрический метод	0.1	-
3647	627619.66	91902.52	Картометрический метод	0.1	-
3648	627590.18	91909.30	Картометрический метод	0.1	-
3649	627558.90	91916.52	Картометрический метод	0.1	-
3650	627556.41	91908.86	Картометрический метод	0.1	-
3651	627550.16	91889.30	Картометрический метод	0.1	-
3652	627549.82	91889.33	Картометрический метод	0.1	-
3653	627547.32	91889.97	Картометрический метод	0.1	-
3654	627543.14	91891.04	Картометрический метод	0.1	-
3655	627560.94	91949.16	Картометрический метод	0.1	-
3656	627560.66	91950.70	Картометрический метод	0.1	-
3657	627560.12	91951.74	Картометрический метод	0.1	-
3658	627559.02	91953.06	Картометрический метод	0.1	-
3659	627558.09	91953.55	Картометрический метод	0.1	-
3660	627558.31	91954.30	Картометрический метод	0.1	-
3661	627562.81	91953.02	Картометрический метод	0.1	-
3662	627636.14	92197.97	Картометрический метод	0.1	-
3663	627641.13	92196.36	Картометрический метод	0.1	-
3664	627641.42	92196.26	Картометрический метод	0.1	-
3665	627649.02	92193.80	Картометрический метод	0.1	-
3666	627641.81	92169.84	Картометрический метод	0.1	-

Сведения о местоположении границ объекта					
1. Система координат МСК-167, зона 4					
2. Сведения о характерных точках границ объекта					
Обозначение характерных точек границ	Координаты, м		Метод определения координат характерной точки	Средняя квадратическая погрешность положения характерной точки (Mt), м	Описание обозначения точки на местности (при наличии)
	X	У			
1	2	3	4	5	6
3667	627906.63	92083.92	Картометрический метод	0.1	-
3636	627904.99	92080.05	Картометрический метод	0.1	-
3668	628077.95	90085.42	Картометрический метод	0.1	-
3669	628069.89	90060.06	Картометрический метод	0.1	-
3670	628058.74	90063.59	Картометрический метод	0.1	-
3671	628065.66	90089.80	Картометрический метод	0.1	-
3668	628077.95	90085.42	Картометрический метод	0.1	-
3672	628073.03	95862.03	Картометрический метод	0.1	-
3673	628078.42	95861.44	Картометрический метод	0.1	-
3674	628100.77	95858.96	Картометрический метод	0.1	-
3675	628101.15	95858.58	Картометрический метод	0.1	-
3676	628096.93	95811.83	Картометрический метод	0.1	-
3677	628096.90	95811.67	Картометрический метод	0.1	-
3678	628077.35	95813.63	Картометрический метод	0.1	-
3679	628069.75	95813.63	Картометрический метод	0.1	-
3680	628069.80	95814.48	Картометрический метод	0.1	-
3672	628073.03	95862.03	Картометрический метод	0.1	-
3681	628243.99	96512.25	Картометрический метод	0.1	-
3682	628243.27	96492.90	Картометрический метод	0.1	-
3683	628242.76	96479.73	Картометрический метод	0.1	-
3684	628242.69	96477.75	Картометрический метод	0.1	-
3685	628239.83	96459.25	Картометрический метод	0.1	-

Сведения о местоположении границ объекта					
1. Система координат МСК-167, зона 4					
2. Сведения о характерных точках границ объекта					
Обозначение характерных точек границ	Координаты, м		Метод определения координат характерной точки	Средняя квадратическая погрешность положения характерной точки (Mt), м	Описание обозначения точки на местности (при наличии)
	X	У			
1	2	3	4	5	6
3686	628240.51	96452.18	Картометрический метод	0.1	-
3687	628238.38	96429.44	Картометрический метод	0.1	-
3688	628238.11	96428.11	Картометрический метод	0.1	-
3689	628231.28	96394.14	Картометрический метод	0.1	-
3690	628226.22	96371.29	Картометрический метод	0.1	-
3691	628224.99	96364.30	Картометрический метод	0.1	-
3692	628224.11	96357.93	Картометрический метод	0.1	-
3693	628223.71	96356.05	Картометрический метод	0.1	-
3694	628218.65	96332.30	Картометрический метод	0.1	-
3695	628214.88	96305.63	Картометрический метод	0.1	-
3696	628212.15	96294.45	Картометрический метод	0.1	-
3697	628198.22	96247.93	Картометрический метод	0.1	-
3698	628198.14	96247.68	Картометрический метод	0.1	-
3699	628158.45	96122.35	Картометрический метод	0.1	-
3700	628135.37	96038.03	Картометрический метод	0.1	-
3701	628108.02	96040.54	Картометрический метод	0.1	-
3702	628099.12	96031.64	Картометрический метод	0.1	-
3703	628097.32	96023.04	Картометрический метод	0.1	-
3704	628099.47	96022.59	Картометрический метод	0.1	-
3705	628098.77	96019.09	Картометрический метод	0.1	-
3706	628097.28	96011.67	Картометрический метод	0.1	-
3707	628095.28	96012.04	Картометрический метод	0.1	-
3708	628094.72	96012.14	Картометрический метод	0.1	-
3709	628088.48	95978.09	Картометрический метод	0.1	-
3710	628089.47	95977.91	Картометрический метод	0.1	-

Сведения о местоположении границ объекта					
1. Система координат МСК-167, зона 4					
2. Сведения о характерных точках границ объекта					
Обозначение характерных точек границ	Координаты, м		Метод определения координат характерной точки	Средняя квадратическая погрешность положения характерной точки (Mt), м	Описание обозначения точки на местности (при наличии)
	X	У			
1	2	3	4	5	6
3711	628080.32	95928.13	Картометрический метод	0.1	-
3712	628077.55	95928.57	Картометрический метод	0.1	-
3713	628077.54	95928.57	Картометрический метод	0.1	-
3714	628081.15	95981.70	Картометрический метод	0.1	-
3715	628119.64	96180.83	Картометрический метод	0.1	-
3716	628114.47	96181.68	Картометрический метод	0.1	-
3717	628118.46	96200.54	Картометрический метод	0.1	-
3718	628123.31	96199.82	Картометрический метод	0.1	-
3719	628135.54	96263.08	Картометрический метод	0.1	-
3720	628138.31	96277.40	Картометрический метод	0.1	-
3721	628142.31	96276.49	Картометрический метод	0.1	-
3722	628175.44	96271.57	Картометрический метод	0.1	-
3723	628178.24	96290.47	Картометрический метод	0.1	-
3724	628188.61	96360.44	Картометрический метод	0.1	-
3725	628188.69	96361.01	Картометрический метод	0.1	-
3726	628179.51	96362.37	Картометрический метод	0.1	-
3727	628163.14	96364.80	Картометрический метод	0.1	-
3728	628159.69	96365.30	Картометрический метод	0.1	-
3729	628155.25	96365.04	Картометрический метод	0.1	-
3730	628157.66	96377.53	Картометрический метод	0.1	-
3731	628187.59	96532.35	Картометрический метод	0.1	-
3732	628201.62	96604.92	Картометрический метод	0.1	-
3733	628207.58	96605.38	Картометрический метод	0.1	-
3734	628210.21	96604.82	Картометрический метод	0.1	-
3735	628213.68	96604.10	Картометрический метод	0.1	-

Сведения о местоположении границ объекта					
1. Система координат МСК-167, зона 4					
2. Сведения о характерных точках границ объекта					
Обозначение характерных точек границ	Координаты, м		Метод определения координат характерной точки	Средняя квадратическая погрешность положения характерной точки (Mt), м	Описание обозначения точки на местности (при наличии)
	X	У			
1	2	3	4	5	6
3736	628216.80	96603.45	Картометрический метод	0.1	-
3737	628222.98	96602.16	Картометрический метод	0.1	-
3738	628227.54	96601.20	Картометрический метод	0.1	-
3739	628241.14	96599.42	Картометрический метод	0.1	-
3740	628231.81	96549.88	Картометрический метод	0.1	-
3741	628232.31	96533.88	Картометрический метод	0.1	-
3742	628233.27	96521.08	Картометрический метод	0.1	-
3743	628245.07	96519.27	Картометрический метод	0.1	-
3681	628243.99	96512.25	Картометрический метод	0.1	-
3744	628429.85	89353.91	Картометрический метод	0.1	-
3745	628418.36	89355.79	Картометрический метод	0.1	-
3746	628419.10	89360.46	Картометрический метод	0.1	-
3747	628419.74	89364.51	Картометрический метод	0.1	-
3748	628410.71	89366.85	Картометрический метод	0.1	-
3749	628409.36	89362.25	Картометрический метод	0.1	-
3750	628380.22	89368.13	Картометрический метод	0.1	-
3751	628378.15	89358.41	Картометрический метод	0.1	-
3752	628380.22	89357.93	Картометрический метод	0.1	-
3753	628383.96	89349.15	Картометрический метод	0.1	-
3754	628387.69	89346.59	Картометрический метод	0.1	-
3755	628392.39	89346.17	Картометрический метод	0.1	-
3756	628395.43	89349.56	Картометрический метод	0.1	-
3757	628402.48	89348.39	Картометрический метод	0.1	-
3758	628400.09	89333.02	Картометрический метод	0.1	-

Сведения о местоположении границ объекта					
1. Система координат МСК-167, зона 4					
2. Сведения о характерных точках границ объекта					
Обозначение характерных точек границ	Координаты, м		Метод определения координат характерной точки	Средняя квадратическая погрешность положения характерной точки (Mt), м	Описание обозначения точки на местности (при наличии)
	X	У			
1	2	3	4	5	6
3759	628395.91	89301.03	Картометрический метод	0.1	-
3760	628394.93	89295.77	Картометрический метод	0.1	-
3761	628378.51	89299.98	Картометрический метод	0.1	-
3762	628380.23	89304.82	Картометрический метод	0.1	-
3763	628360.60	89310.49	Картометрический метод	0.1	-
3764	628358.05	89309.23	Картометрический метод	0.1	-
3765	628353.00	89312.97	Картометрический метод	0.1	-
3766	628349.27	89316.29	Картометрический метод	0.1	-
3767	628344.98	89324.17	Картометрический метод	0.1	-
3768	628336.78	89357.88	Картометрический метод	0.1	-
3769	628340.03	89362.24	Картометрический метод	0.1	-
3770	628319.96	89371.38	Картометрический метод	0.1	-
3771	628309.59	89374.20	Картометрический метод	0.1	-
3772	628309.73	89376.41	Картометрический метод	0.1	-
3773	628304.27	89377.67	Картометрический метод	0.1	-
3774	628305.07	89385.87	Картометрический метод	0.1	-
3775	628298.28	89386.43	Картометрический метод	0.1	-
3776	628299.31	89396.55	Картометрический метод	0.1	-
3777	628302.79	89419.09	Картометрический метод	0.1	-
3778	628410.63	89398.05	Картометрический метод	0.1	-
3779	628436.74	89383.91	Картометрический метод	0.1	-
3744	628429.85	89353.91	Картометрический метод	0.1	-
3780	628516.60	97368.75	Картометрический метод	0.1	-
3781	628523.46	97367.46	Картометрический метод	0.1	-

Сведения о местоположении границ объекта					
1. Система координат МСК-167, зона 4					
2. Сведения о характерных точках границ объекта					
Обозначение характерных точек границ	Координаты, м		Метод определения координат характерной точки	Средняя квадратическая погрешность положения характерной точки (Mt), м	Описание обозначения точки на местности (при наличии)
	X	У			
1	2	3	4	5	6
3782	628523.69	97367.42	Картометрический метод	0.1	-
3783	628515.82	97315.94	Картометрический метод	0.1	-
3784	628515.14	97316.13	Картометрический метод	0.1	-
3785	628466.38	97327.12	Картометрический метод	0.1	-
3786	628475.87	97376.21	Картометрический метод	0.1	-
3780	628516.60	97368.75	Картометрический метод	0.1	-
3787	628565.59	103902.31	Картометрический метод	0.1	-
3788	628684.56	103970.28	Картометрический метод	0.1	-
3789	628675.70	103953.17	Картометрический метод	0.1	-
3790	628673.13	103948.21	Картометрический метод	0.1	-
3791	628670.81	103943.27	Картометрический метод	0.1	-
3792	628574.33	103737.55	Картометрический метод	0.1	-
3793	628559.25	103708.97	Картометрический метод	0.1	-
3794	628609.50	103691.20	Картометрический метод	0.1	-
3795	628600.02	103677.75	Картометрический метод	0.1	-
3796	628589.82	103663.26	Картометрический метод	0.1	-
3797	628549.97	103633.58	Картометрический метод	0.1	-
3798	628543.37	103628.66	Картометрический метод	0.1	-
3799	628527.03	103616.48	Картометрический метод	0.1	-
3800	628439.42	103570.99	Картометрический метод	0.1	-
3801	628427.98	103564.94	Картометрический метод	0.1	-
3802	628430.04	103560.86	Картометрический метод	0.1	-
3803	628405.99	103550.56	Картометрический метод	0.1	-
3804	628399.01	103539.42	Картометрический метод	0.1	-

Сведения о местоположении границ объекта					
1. Система координат МСК-167, зона 4					
2. Сведения о характерных точках границ объекта					
Обозначение характерных точек границ	Координаты, м		Метод определения координат характерной точки	Средняя квадратическая погрешность положения характерной точки (Mt), м	Описание обозначения точки на местности (при наличии)
	X	У			
1	2	3	4	5	6
3805	628392.87	103537.90	Картометрический метод	0.1	-
3806	628378.69	103534.57	Картометрический метод	0.1	-
3807	628347.99	103518.90	Картометрический метод	0.1	-
3808	628284.44	103502.20	Картометрический метод	0.1	-
3809	628208.04	103481.68	Картометрический метод	0.1	-
3810	628188.22	103545.94	Картометрический метод	0.1	-
3811	628180.28	103568.41	Картометрический метод	0.1	-
3812	628197.50	103574.28	Картометрический метод	0.1	-
3813	628194.03	103582.52	Картометрический метод	0.1	-
3814	628184.27	103605.70	Картометрический метод	0.1	-
3815	628205.27	103617.50	Картометрический метод	0.1	-
3816	628208.92	103610.36	Картометрический метод	0.1	-
3817	628290.84	103646.87	Картометрический метод	0.1	-
3818	628342.70	103667.76	Картометрический метод	0.1	-
3819	628338.02	103677.13	Картометрический метод	0.1	-
3820	628338.20	103680.08	Картометрический метод	0.1	-
3821	628339.82	103684.82	Картометрический метод	0.1	-
3822	628341.73	103687.45	Картометрический метод	0.1	-
3823	628349.90	103692.29	Картометрический метод	0.1	-
3824	628361.47	103698.61	Картометрический метод	0.1	-
3825	628374.11	103705.65	Картометрический метод	0.1	-
3826	628381.79	103710.24	Картометрический метод	0.1	-
3827	628386.07	103704.33	Картометрический метод	0.1	-
3828	628398.86	103711.66	Картометрический метод	0.1	-
3829	628444.48	103742.86	Картометрический метод	0.1	-

Сведения о местоположении границ объекта					
1. Система координат МСК-167, зона 4					
2. Сведения о характерных точках границ объекта					
Обозначение характерных точек границ	Координаты, м		Метод определения координат характерной точки	Средняя квадратическая погрешность положения характерной точки (Mt), м	Описание обозначения точки на местности (при наличии)
	X	У			
1	2	3	4	5	6
3830	628445.28	103741.60	Картометрический метод	0.1	-
3831	628453.76	103746.94	Картометрический метод	0.1	-
3832	628457.10	103742.82	Картометрический метод	0.1	-
3833	628470.08	103751.34	Картометрический метод	0.1	-
3834	628470.16	103752.32	Картометрический метод	0.1	-
3835	628475.34	103756.11	Картометрический метод	0.1	-
3836	628476.40	103754.85	Картометрический метод	0.1	-
3837	628485.29	103760.67	Картометрический метод	0.1	-
3838	628489.36	103763.69	Картометрический метод	0.1	-
3839	628491.28	103761.25	Картометрический метод	0.1	-
3840	628500.44	103767.77	Картометрический метод	0.1	-
3841	628505.30	103772.01	Картометрический метод	0.1	-
3842	628509.25	103780.85	Картометрический метод	0.1	-
3843	628516.22	103795.12	Картометрический метод	0.1	-
3844	628518.91	103797.80	Картометрический метод	0.1	-
3845	628524.37	103806.61	Картометрический метод	0.1	-
3846	628528.20	103827.48	Картометрический метод	0.1	-
3847	628526.44	103829.28	Картометрический метод	0.1	-
3848	628518.30	103837.63	Картометрический метод	0.1	-
3849	628519.56	103839.26	Картометрический метод	0.1	-
3850	628517.53	103840.93	Картометрический метод	0.1	-
3851	628523.92	103848.02	Картометрический метод	0.1	-
3852	628517.89	103853.35	Картометрический метод	0.1	-
3853	628525.76	103861.27	Картометрический метод	0.1	-
3854	628522.52	103864.28	Картометрический метод	0.1	-

Сведения о местоположении границ объекта					
1. Система координат МСК-167, зона 4					
2. Сведения о характерных точках границ объекта					
Обозначение характерных точек границ	Координаты, м		Метод определения координат характерной точки	Средняя квадратическая погрешность положения характерной точки (Mt), м	Описание обозначения точки на местности (при наличии)
	X	У			
1	2	3	4	5	6
3855	628512.90	103855.52	Картометрический метод	0.1	-
3856	628512.92	103860.57	Картометрический метод	0.1	-
3857	628521.74	103872.15	Картометрический метод	0.1	-
3858	628519.44	103875.95	Картометрический метод	0.1	-
3859	628558.69	103898.38	Картометрический метод	0.1	-
3860	628562.90	103900.78	Картометрический метод	0.1	-
3787	628565.59	103902.31	Картометрический метод	0.1	-
3861	628823.14	96905.69	Картометрический метод	0.1	-
3862	628817.94	96891.88	Картометрический метод	0.1	-
3863	628810.33	96886.54	Картометрический метод	0.1	-
3864	628814.07	96881.62	Картометрический метод	0.1	-
3865	628813.82	96857.17	Картометрический метод	0.1	-
3866	628814.87	96857.03	Картометрический метод	0.1	-
3867	628813.93	96846.64	Картометрический метод	0.1	-
3868	628813.13	96839.18	Картометрический метод	0.1	-
3869	628812.05	96836.25	Картометрический метод	0.1	-
3870	628795.43	96762.61	Картометрический метод	0.1	-
3871	628785.49	96757.19	Картометрический метод	0.1	-
3872	628771.27	96749.44	Картометрический метод	0.1	-
3873	628766.27	96744.33	Картометрический метод	0.1	-
3874	628752.90	96728.36	Картометрический метод	0.1	-
3875	628743.05	96721.71	Картометрический метод	0.1	-
3876	628739.43	96717.35	Картометрический метод	0.1	-
3877	628736.56	96717.34	Картометрический метод	0.1	-

Сведения о местоположении границ объекта					
1. Система координат МСК-167, зона 4					
2. Сведения о характерных точках границ объекта					
Обозначение характерных точек границ	Координаты, м		Метод определения координат характерной точки	Средняя квадратическая погрешность положения характерной точки (Mt), м	Описание обозначения точки на местности (при наличии)
	X	У			
1	2	3	4	5	6
3878	628722.47	96660.50	Картометрический метод	0.1	-
3879	628703.48	96583.87	Картометрический метод	0.1	-
3880	628693.27	96564.51	Картометрический метод	0.1	-
3881	628690.71	96565.26	Картометрический метод	0.1	-
3882	628655.61	96573.53	Картометрический метод	0.1	-
3883	628652.72	96574.22	Картометрический метод	0.1	-
3884	628646.94	96575.62	Картометрический метод	0.1	-
3885	628633.30	96579.24	Картометрический метод	0.1	-
3886	628611.50	96585.21	Картометрический метод	0.1	-
3887	628613.60	96593.75	Картометрический метод	0.1	-
3888	628613.80	96593.70	Картометрический метод	0.1	-
3889	628614.95	96599.24	Картометрический метод	0.1	-
3890	628626.32	96645.53	Картометрический метод	0.1	-
3891	628627.42	96650.01	Картометрический метод	0.1	-
3892	628654.42	96759.90	Картометрический метод	0.1	-
3893	628659.23	96779.47	Картометрический метод	0.1	-
3894	628659.53	96780.69	Картометрический метод	0.1	-
3895	628674.65	96842.25	Картометрический метод	0.1	-
3896	628683.86	96879.73	Картометрический метод	0.1	-
3897	628700.01	96945.49	Картометрический метод	0.1	-
3898	628701.09	96948.89	Картометрический метод	0.1	-
3899	628736.18	96937.47	Картометрический метод	0.1	-
3900	628737.50	96936.60	Картометрический метод	0.1	-
3901	628743.70	96934.97	Картометрический метод	0.1	-
3902	628762.36	96927.97	Картометрический метод	0.1	-

Сведения о местоположении границ объекта					
1. Система координат МСК-167, зона 4					
2. Сведения о характерных точках границ объекта					
Обозначение характерных точек границ	Координаты, м		Метод определения координат характерной точки	Средняя квадратическая погрешность положения характерной точки (Mt), м	Описание обозначения точки на местности (при наличии)
	X	У			
1	2	3	4	5	6
3903	628790.60	96917.73	Картометрический метод	0.1	-
3904	628801.33	96914.07	Картометрический метод	0.1	-
3905	628815.60	96908.49	Картометрический метод	0.1	-
3861	628823.14	96905.69	Картометрический метод	0.1	-
3906	628957.93	102765.45	Картометрический метод	0.1	-
3907	628985.48	102755.52	Картометрический метод	0.1	-
3908	628985.82	102756.31	Картометрический метод	0.1	-
3909	628988.92	102755.24	Картометрический метод	0.1	-
3910	629001.52	102750.59	Картометрический метод	0.1	-
3911	629002.66	102749.78	Картометрический метод	0.1	-
3912	629004.12	102748.74	Картометрический метод	0.1	-
3913	629027.74	102741.26	Картометрический метод	0.1	-
3914	629027.60	102740.90	Картометрический метод	0.1	-
3915	629025.65	102736.04	Картометрический метод	0.1	-
3916	629018.08	102714.82	Картометрический метод	0.1	-
3917	629012.08	102699.35	Картометрический метод	0.1	-
3918	629008.22	102689.39	Картометрический метод	0.1	-
3919	629006.15	102681.99	Картометрический метод	0.1	-
3920	628974.93	102690.92	Картометрический метод	0.1	-
3921	628959.22	102649.60	Картометрический метод	0.1	-
3922	628904.94	102680.64	Картометрический метод	0.1	-
3923	628909.57	102692.18	Картометрический метод	0.1	-
3924	628925.38	102733.44	Картометрический метод	0.1	-
3925	628915.85	102737.44	Картометрический метод	0.1	-

Сведения о местоположении границ объекта					
1. Система координат МСК-167, зона 4					
2. Сведения о характерных точках границ объекта					
Обозначение характерных точек границ	Координаты, м		Метод определения координат характерной точки	Средняя квадратическая погрешность положения характерной точки (Mt), м	Описание обозначения точки на местности (при наличии)
	X	У			
1	2	3	4	5	6
3926	628913.61	102739.04	Картометрический метод	0.1	-
3927	628895.81	102746.04	Картометрический метод	0.1	-
3928	628895.39	102745.04	Картометрический метод	0.1	-
3929	628873.05	102753.08	Картометрический метод	0.1	-
3930	628872.38	102751.20	Картометрический метод	0.1	-
3931	628861.00	102755.92	Картометрический метод	0.1	-
3932	628860.59	102754.79	Картометрический метод	0.1	-
3933	628859.09	102755.06	Картометрический метод	0.1	-
3934	628851.25	102756.48	Картометрический метод	0.1	-
3935	628842.59	102736.96	Картометрический метод	0.1	-
3936	628840.78	102737.71	Картометрический метод	0.1	-
3937	628834.32	102721.01	Картометрический метод	0.1	-
3938	628770.97	102757.23	Картометрический метод	0.1	-
3939	628766.22	102759.94	Картометрический метод	0.1	-
3940	628744.80	102772.83	Картометрический метод	0.1	-
3941	628768.76	102831.85	Картометрический метод	0.1	-
3942	628769.19	102832.19	Картометрический метод	0.1	-
3943	628778.37	102837.90	Картометрический метод	0.1	-
3944	628781.27	102840.73	Картометрический метод	0.1	-
3945	628784.81	102849.72	Картометрический метод	0.1	-
3946	628789.26	102854.84	Картометрический метод	0.1	-
3947	628791.74	102860.55	Картометрический метод	0.1	-
3948	628789.63	102866.72	Картометрический метод	0.1	-
3949	628786.43	102876.07	Картометрический метод	0.1	-
3950	628793.81	102895.79	Картометрический метод	0.1	-

Сведения о местоположении границ объекта					
1. Система координат МСК-167, зона 4					
2. Сведения о характерных точках границ объекта					
Обозначение характерных точек границ	Координаты, м		Метод определения координат характерной точки	Средняя квадратическая погрешность положения характерной точки (Mt), м	Описание обозначения точки на местности (при наличии)
	X	У			
1	2	3	4	5	6
3951	628807.50	102888.46	Картометрический метод	0.1	-
3952	628810.35	102887.19	Картометрический метод	0.1	-
3953	628810.09	102886.33	Картометрический метод	0.1	-
3954	628814.16	102884.83	Картометрический метод	0.1	-
3955	628815.09	102884.40	Картометрический метод	0.1	-
3956	628817.42	102883.35	Картометрический метод	0.1	-
3957	628820.60	102881.93	Картометрический метод	0.1	-
3958	628823.44	102880.72	Картометрический метод	0.1	-
3959	628824.52	102880.27	Картометрический метод	0.1	-
3960	628829.02	102878.27	Картометрический метод	0.1	-
3961	628847.14	102870.14	Картометрический метод	0.1	-
3962	628846.64	102868.64	Картометрический метод	0.1	-
3963	628848.32	102867.86	Картометрический метод	0.1	-
3964	628844.86	102859.27	Картометрический метод	0.1	-
3965	628843.88	102859.64	Картометрический метод	0.1	-
3966	628841.33	102853.84	Картометрический метод	0.1	-
3967	628841.63	102853.68	Картометрический метод	0.1	-
3968	628838.99	102848.13	Картометрический метод	0.1	-
3969	628839.33	102847.65	Картометрический метод	0.1	-
3970	628853.14	102842.34	Картометрический метод	0.1	-
3971	628856.82	102840.79	Картометрический метод	0.1	-
3972	628873.30	102833.97	Картометрический метод	0.1	-
3973	628864.36	102810.22	Картометрический метод	0.1	-
3974	628869.37	102806.56	Картометрический метод	0.1	-
3975	628874.00	102803.19	Картометрический метод	0.1	-

Сведения о местоположении границ объекта					
1. Система координат МСК-167, зона 4					
2. Сведения о характерных точках границ объекта					
Обозначение характерных точек границ	Координаты, м		Метод определения координат характерной точки	Средняя квадратическая погрешность положения характерной точки (Mt), м	Описание обозначения точки на местности (при наличии)
	X	У			
1	2	3	4	5	6
3976	628877.36	102801.96	Картометрический метод	0.1	-
3977	628879.16	102801.25	Картометрический метод	0.1	-
3978	628883.25	102799.81	Картометрический метод	0.1	-
3979	628897.46	102794.92	Картометрический метод	0.1	-
3980	628899.99	102794.02	Картометрический метод	0.1	-
3981	628912.06	102789.85	Картометрический метод	0.1	-
3982	628912.22	102789.96	Картометрический метод	0.1	-
3983	628915.39	102797.00	Картометрический метод	0.1	-
3984	628917.41	102803.65	Картометрический метод	0.1	-
3985	628918.31	102806.15	Картометрический метод	0.1	-
3986	628920.01	102810.24	Картометрический метод	0.1	-
3987	628924.71	102808.49	Картометрический метод	0.1	-
3988	628927.36	102807.80	Картометрический метод	0.1	-
3989	628939.25	102805.12	Картометрический метод	0.1	-
3990	628949.44	102801.90	Картометрический метод	0.1	-
3991	628950.83	102801.46	Картометрический метод	0.1	-
3992	628951.51	102801.41	Картометрический метод	0.1	-
3993	628960.89	102800.67	Картометрический метод	0.1	-
3994	628949.22	102768.54	Картометрический метод	0.1	-
3995	628954.90	102766.52	Картометрический метод	0.1	-
3906	628957.93	102765.45	Картометрический метод	0.1	-
3996	629072.69	90540.48	Картометрический метод	0.1	-
3997	629075.83	90539.67	Картометрический метод	0.1	-
3998	629046.86	90476.82	Картометрический метод	0.1	-

Сведения о местоположении границ объекта					
1. Система координат МСК-167, зона 4					
2. Сведения о характерных точках границ объекта					
Обозначение характерных точек границ	Координаты, м		Метод определения координат характерной точки	Средняя квадратическая погрешность положения характерной точки (Mt), м	Описание обозначения точки на местности (при наличии)
	X	У			
1	2	3	4	5	6
3999	629038.17	90472.98	Картометрический метод	0.1	-
4000	629029.90	90469.43	Картометрический метод	0.1	-
4001	629022.86	90452.86	Картометрический метод	0.1	-
4002	628978.27	90472.72	Картометрический метод	0.1	-
4003	628975.31	90474.03	Картометрический метод	0.1	-
4004	628971.09	90475.91	Картометрический метод	0.1	-
4005	628969.73	90476.52	Картометрический метод	0.1	-
4006	628966.05	90478.19	Картометрический метод	0.1	-
4007	628971.01	90503.57	Картометрический метод	0.1	-
4008	628979.63	90525.56	Картометрический метод	0.1	-
4009	629012.52	90604.71	Картометрический метод	0.1	-
4010	629038.29	90610.44	Картометрический метод	0.1	-
4011	629038.89	90607.87	Картометрический метод	0.1	-
4012	629050.48	90601.98	Картометрический метод	0.1	-
4013	629046.89	90594.91	Картометрический метод	0.1	-
4014	629047.80	90594.21	Картометрический метод	0.1	-
4015	629048.18	90593.99	Картометрический метод	0.1	-
4016	629047.37	90591.65	Картометрический метод	0.1	-
4017	629046.68	90585.05	Картометрический метод	0.1	-
4018	629046.08	90578.15	Картометрический метод	0.1	-
4019	629083.88	90566.67	Картометрический метод	0.1	-
3996	629072.69	90540.48	Картометрический метод	0.1	-
4020	629186.68	102638.89	Картометрический метод	0.1	-
4021	629197.32	102633.54	Картометрический метод	0.1	-

Сведения о местоположении границ объекта					
1. Система координат МСК-167, зона 4					
2. Сведения о характерных точках границ объекта					
Обозначение характерных точек границ	Координаты, м		Метод определения координат характерной точки	Средняя квадратическая погрешность положения характерной точки (Mt), м	Описание обозначения точки на местности (при наличии)
	X	У			
1	2	3	4	5	6
4022	629287.94	102587.95	Картометрический метод	0.1	-
4023	629273.39	102549.30	Картометрический метод	0.1	-
4024	629257.44	102558.58	Картометрический метод	0.1	-
4025	629247.01	102563.94	Картометрический метод	0.1	-
4026	629219.77	102578.13	Картометрический метод	0.1	-
4027	629212.66	102581.39	Картометрический метод	0.1	-
4028	629179.99	102598.28	Картометрический метод	0.1	-
4029	629178.16	102596.23	Картометрический метод	0.1	-
4030	629173.56	102591.07	Картометрический метод	0.1	-
4031	629171.62	102586.64	Картометрический метод	0.1	-
4032	629161.16	102560.77	Картометрический метод	0.1	-
4033	629159.96	102557.51	Картометрический метод	0.1	-
4034	629154.46	102560.34	Картометрический метод	0.1	-
4035	629151.23	102552.56	Картометрический метод	0.1	-
4036	629137.82	102559.14	Картометрический метод	0.1	-
4037	629032.77	102611.60	Картометрический метод	0.1	-
4038	629043.14	102639.77	Картометрический метод	0.1	-
4039	629066.50	102695.57	Картометрический метод	0.1	-
4040	629070.56	102705.26	Картометрический метод	0.1	-
4041	629101.04	102690.93	Картометрический метод	0.1	-
4042	629101.70	102692.51	Картометрический метод	0.1	-
4043	629104.22	102698.43	Картометрический метод	0.1	-
4044	629110.52	102706.73	Картометрический метод	0.1	-
4045	629113.72	102705.12	Картометрический метод	0.1	-
4046	629116.78	102711.18	Картометрический метод	0.1	-

Сведения о местоположении границ объекта					
1. Система координат МСК-167, зона 4					
2. Сведения о характерных точках границ объекта					
Обозначение характерных точек границ	Координаты, м		Метод определения координат характерной точки	Средняя квадратическая погрешность положения характерной точки (Mt), м	Описание обозначения точки на местности (при наличии)
	X	У			
1	2	3	4	5	6
4047	629125.61	102707.63	Картометрический метод	0.1	-
4048	629173.13	102693.76	Картометрический метод	0.1	-
4049	629178.53	102692.18	Картометрический метод	0.1	-
4050	629161.71	102651.45	Картометрический метод	0.1	-
4051	629177.85	102643.33	Картометрический метод	0.1	-
4020	629186.68	102638.89	Картометрический метод	0.1	-
4052	629393.19	93947.36	Картометрический метод	0.1	-
4053	629377.48	93918.44	Картометрический метод	0.1	-
4054	629366.93	93924.16	Картометрический метод	0.1	-
4055	629378.24	93944.99	Картометрический метод	0.1	-
4056	629378.68	93944.69	Картометрический метод	0.1	-
4057	629380.76	93948.40	Картометрический метод	0.1	-
4058	629380.25	93948.68	Картометрический метод	0.1	-
4059	629382.65	93953.09	Картометрический метод	0.1	-
4052	629393.19	93947.36	Картометрический метод	0.1	-
4060	629607.22	92649.20	Картометрический метод	0.1	-
4061	629626.01	92643.84	Картометрический метод	0.1	-
4062	629614.02	92600.37	Картометрический метод	0.1	-
4063	629613.39	92598.15	Картометрический метод	0.1	-
4064	629612.71	92595.69	Картометрический метод	0.1	-
4065	629594.74	92600.77	Картометрический метод	0.1	-
4066	629592.57	92593.06	Картометрический метод	0.1	-
4067	629292.37	92677.91	Картометрический метод	0.1	-

Сведения о местоположении границ объекта					
1. Система координат МСК-167, зона 4					
2. Сведения о характерных точках границ объекта					
Обозначение характерных точек границ	Координаты, м		Метод определения координат характерной точки	Средняя квадратическая погрешность положения характерной точки (Mt), м	Описание обозначения точки на местности (при наличии)
	X	У			
1	2	3	4	5	6
4068	629289.39	92678.75	Картометрический метод	0.1	-
4069	629290.66	92682.43	Картометрический метод	0.1	-
4070	629292.01	92686.33	Картометрический метод	0.1	-
4071	629285.99	92688.03	Картометрический метод	0.1	-
4072	629286.92	92690.49	Картометрический метод	0.1	-
4073	629302.58	92731.90	Картометрический метод	0.1	-
4074	629314.19	92727.98	Картометрический метод	0.1	-
4075	629316.16	92732.03	Картометрический метод	0.1	-
4076	629318.16	92733.03	Картометрический метод	0.1	-
4077	629320.33	92732.15	Картометрический метод	0.1	-
4078	629323.53	92731.42	Картометрический метод	0.1	-
4079	629342.73	92725.71	Картометрический метод	0.1	-
4080	629352.14	92722.82	Картометрический метод	0.1	-
4081	629366.73	92718.16	Картометрический метод	0.1	-
4082	629371.79	92716.55	Картометрический метод	0.1	-
4083	629380.29	92714.27	Картометрический метод	0.1	-
4084	629385.91	92712.99	Картометрический метод	0.1	-
4085	629390.49	92711.76	Картометрический метод	0.1	-
4086	629402.49	92708.57	Картометрический метод	0.1	-
4087	629415.04	92704.75	Картометрический метод	0.1	-
4088	629438.86	92697.58	Картометрический метод	0.1	-
4089	629462.89	92690.63	Картометрический метод	0.1	-
4090	629486.90	92683.69	Картометрический метод	0.1	-
4091	629488.76	92690.94	Картометрический метод	0.1	-
4092	629513.06	92684.01	Картометрический метод	0.1	-

Сведения о местоположении границ объекта					
1. Система координат МСК-167, зона 4					
2. Сведения о характерных точках границ объекта					
Обозначение характерных точек границ	Координаты, м		Метод определения координат характерной точки	Средняя квадратическая погрешность положения характерной точки (Mt), м	Описание обозначения точки на местности (при наличии)
	X	У			
1	2	3	4	5	6
4093	629536.98	92677.17	Картометрический метод	0.1	-
4094	629561.07	92670.30	Картометрический метод	0.1	-
4095	629584.40	92663.64	Картометрический метод	0.1	-
4096	629584.16	92657.10	Картометрический метод	0.1	-
4097	629584.10	92655.76	Картометрический метод	0.1	-
4098	629584.10	92655.73	Картометрический метод	0.1	-
4099	629607.08	92649.12	Картометрический метод	0.1	-
4060	629607.22	92649.20	Картометрический метод	0.1	-
4100	629600.81	102564.53	Картометрический метод	0.1	-
4101	629629.62	102552.38	Картометрический метод	0.1	-
4102	629639.64	102547.36	Картометрический метод	0.1	-
4103	629588.92	102419.50	Картометрический метод	0.1	-
4104	629582.03	102421.95	Картометрический метод	0.1	-
4105	629580.79	102422.40	Картометрический метод	0.1	-
4106	629579.57	102422.85	Картометрический метод	0.1	-
4107	629567.08	102427.12	Картометрический метод	0.1	-
4108	629567.15	102427.38	Картометрический метод	0.1	-
4109	629567.52	102428.61	Картометрический метод	0.1	-
4110	629567.61	102428.85	Картометрический метод	0.1	-
4111	629558.16	102433.20	Картометрический метод	0.1	-
4112	629547.13	102437.73	Картометрический метод	0.1	-
4113	629555.27	102458.05	Картометрический метод	0.1	-
4114	629554.81	102460.88	Картометрический метод	0.1	-
4115	629553.48	102460.52	Картометрический метод	0.1	-

Сведения о местоположении границ объекта					
1. Система координат МСК-167, зона 4					
2. Сведения о характерных точках границ объекта					
Обозначение характерных точек границ	Координаты, м		Метод определения координат характерной точки	Средняя квадратическая погрешность положения характерной точки (Mt), м	Описание обозначения точки на местности (при наличии)
	X	У			
1	2	3	4	5	6
4116	629554.00	102458.54	Картометрический метод	0.1	-
4117	629546.21	102461.66	Картометрический метод	0.1	-
4118	629545.27	102461.40	Картометрический метод	0.1	-
4119	629526.54	102467.31	Картометрический метод	0.1	-
4120	629519.81	102469.84	Картометрический метод	0.1	-
4121	629514.90	102472.25	Картометрический метод	0.1	-
4122	629481.39	102390.16	Картометрический метод	0.1	-
4123	629447.82	102406.14	Картометрический метод	0.1	-
4124	629449.02	102408.74	Картометрический метод	0.1	-
4125	629445.86	102410.32	Картометрический метод	0.1	-
4126	629435.98	102415.26	Картометрический метод	0.1	-
4127	629509.77	102526.96	Картометрический метод	0.1	-
4128	629536.09	102566.83	Картометрический метод	0.1	-
4129	629548.86	102587.86	Картометрический метод	0.1	-
4130	629569.26	102577.44	Картометрический метод	0.1	-
4100	629600.81	102564.53	Картометрический метод	0.1	-
4131	629712.65	90869.07	Картометрический метод	0.1	-
4132	629703.99	90860.62	Картометрический метод	0.1	-
4133	629697.78	90867.00	Картометрический метод	0.1	-
4134	629706.44	90875.44	Картометрический метод	0.1	-
4131	629712.65	90869.07	Картометрический метод	0.1	-
4135	629703.43	90765.29	Картометрический метод	0.1	-
4136	629704.28	90769.26	Картометрический метод	0.1	-

Сведения о местоположении границ объекта					
1. Система координат МСК-167, зона 4					
2. Сведения о характерных точках границ объекта					
Обозначение характерных точек границ	Координаты, м		Метод определения координат характерной точки	Средняя квадратическая погрешность положения характерной точки (Mt), м	Описание обозначения точки на местности (при наличии)
	X	У			
1	2	3	4	5	6
4137	629714.04	90767.19	Картометрический метод	0.1	-
4138	629710.34	90749.77	Картометрический метод	0.1	-
4139	629700.56	90751.85	Картометрический метод	0.1	-
4140	629703.01	90763.33	Картометрический метод	0.1	-
4135	629703.43	90765.29	Картометрический метод	0.1	-
4141	629465.00	89097.31	Картометрический метод	0.1	-
4142	629467.60	89097.01	Картометрический метод	0.1	-
4143	629481.92	89132.63	Картометрический метод	0.1	-
4144	629490.95	89154.21	Картометрический метод	0.1	-
4145	629502.82	89183.51	Картометрический метод	0.1	-
4146	629530.68	89261.53	Картометрический метод	0.1	-
4147	629775.55	89221.99	Картометрический метод	0.1	-
4148	629758.74	89123.94	Картометрический метод	0.1	-
4149	629705.86	89019.53	Картометрический метод	0.1	-
4150	629702.89	89043.82	Картометрический метод	0.1	-
4151	629689.29	89020.18	Картометрический метод	0.1	-
4152	629686.42	89018.26	Картометрический метод	0.1	-
4153	629666.06	89012.86	Картометрический метод	0.1	-
4154	629642.68	89006.66	Картометрический метод	0.1	-
4155	629628.01	89002.77	Картометрический метод	0.1	-
4156	629608.51	88997.60	Картометрический метод	0.1	-
4157	629606.45	88993.40	Картометрический метод	0.1	-
4158	629568.83	88916.67	Картометрический метод	0.1	-
4159	629506.35	88795.17	Картометрический метод	0.1	-

Сведения о местоположении границ объекта					
1. Система координат МСК-167, зона 4					
2. Сведения о характерных точках границ объекта					
Обозначение характерных точек границ	Координаты, м		Метод определения координат характерной точки	Средняя квадратическая погрешность положения характерной точки (Mt), м	Описание обозначения точки на местности (при наличии)
	X	У			
1	2	3	4	5	6
4160	629475.80	88728.12	Картометрический метод	0.1	-
4161	629449.04	88666.53	Картометрический метод	0.1	-
4162	629418.95	88593.09	Картометрический метод	0.1	-
4163	629366.65	88454.14	Картометрический метод	0.1	-
4164	629277.68	88399.36	Картометрический метод	0.1	-
4165	629170.16	88088.54	Картометрический метод	0.1	-
4166	629134.86	88006.44	Картометрический метод	0.1	-
4167	629110.15	87964.33	Картометрический метод	0.1	-
4168	629106.78	87958.57	Картометрический метод	0.1	-
4169	629096.77	87949.03	Картометрический метод	0.1	-
4170	629075.28	87943.54	Картометрический метод	0.1	-
4171	628958.31	87978.42	Картометрический метод	0.1	-
4172	628864.34	87882.04	Картометрический метод	0.1	-
4173	628849.54	87875.45	Картометрический метод	0.1	-
4174	628768.73	87906.10	Картометрический метод	0.1	-
4175	628742.77	87912.39	Картометрический метод	0.1	-
4176	628655.88	87947.89	Картометрический метод	0.1	-
4177	628657.56	87953.73	Картометрический метод	0.1	-
4178	628661.82	87968.50	Картометрический метод	0.1	-
4179	628661.87	87968.67	Картометрический метод	0.1	-
4180	628718.15	88163.91	Картометрический метод	0.1	-
4181	628806.71	88402.82	Картометрический метод	0.1	-
4182	628849.51	88385.65	Картометрический метод	0.1	-
4183	628881.25	88472.16	Картометрический метод	0.1	-
4184	628914.72	88458.83	Картометрический метод	0.1	-

Сведения о местоположении границ объекта					
1. Система координат МСК-167, зона 4					
2. Сведения о характерных точках границ объекта					
Обозначение характерных точек границ	Координаты, м		Метод определения координат характерной точки	Средняя квадратическая погрешность положения характерной точки (Mt), м	Описание обозначения точки на местности (при наличии)
	X	У			
1	2	3	4	5	6
4185	628976.06	88641.15	Картометрический метод	0.1	-
4186	629035.44	88658.05	Картометрический метод	0.1	-
4187	629038.18	88646.00	Картометрический метод	0.1	-
4188	629051.02	88649.32	Картометрический метод	0.1	-
4189	629052.43	88648.91	Картометрический метод	0.1	-
4190	629087.46	88638.79	Картометрический метод	0.1	-
4191	629086.02	88634.50	Картометрический метод	0.1	-
4192	629088.15	88633.18	Картометрический метод	0.1	-
4193	629105.66	88622.40	Картометрический метод	0.1	-
4194	629109.54	88620.01	Картометрический метод	0.1	-
4195	629111.95	88618.23	Картометрический метод	0.1	-
4196	629114.59	88620.85	Картометрический метод	0.1	-
4197	629136.13	88642.25	Картометрический метод	0.1	-
4198	629144.04	88639.79	Картометрический метод	0.1	-
4199	629146.52	88648.98	Картометрический метод	0.1	-
4200	629146.74	88648.98	Картометрический метод	0.1	-
4201	629164.31	88648.47	Картометрический метод	0.1	-
4202	629194.37	88647.56	Картометрический метод	0.1	-
4203	629195.04	88647.31	Картометрический метод	0.1	-
4204	629195.51	88647.14	Картометрический метод	0.1	-
4205	629203.01	88646.83	Картометрический метод	0.1	-
4206	629204.35	88650.37	Картометрический метод	0.1	-
4207	629210.10	88665.59	Картометрический метод	0.1	-
4208	629220.55	88693.29	Картометрический метод	0.1	-
4209	629224.59	88691.98	Картометрический метод	0.1	-

Сведения о местоположении границ объекта					
1. Система координат МСК-167, зона 4					
2. Сведения о характерных точках границ объекта					
Обозначение характерных точек границ	Координаты, м		Метод определения координат характерной точки	Средняя квадратическая погрешность положения характерной точки (Mt), м	Описание обозначения точки на местности (при наличии)
	X	У			
1	2	3	4	5	6
4210	629235.23	88723.44	Картометрический метод	0.1	-
4211	629232.29	88724.36	Картометрический метод	0.1	-
4212	629256.58	88787.12	Картометрический метод	0.1	-
4213	629261.32	88798.73	Картометрический метод	0.1	-
4214	629272.73	88801.38	Картометрический метод	0.1	-
4215	629318.95	88812.13	Картометрический метод	0.1	-
4216	629320.47	88812.48	Картометрический метод	0.1	-
4217	629321.85	88812.81	Картометрический метод	0.1	-
4218	629324.69	88813.47	Картометрический метод	0.1	-
4219	629327.07	88814.02	Картометрический метод	0.1	-
4220	629332.14	88824.11	Картометрический метод	0.1	-
4221	629333.20	88826.22	Картометрический метод	0.1	-
4222	629400.94	88960.93	Картометрический метод	0.1	-
4223	629401.44	88961.92	Картометрический метод	0.1	-
4224	629406.66	88960.50	Картометрический метод	0.1	-
4225	629422.25	88993.00	Картометрический метод	0.1	-
4226	629417.73	88994.31	Картометрический метод	0.1	-
4227	629419.42	88997.66	Картометрический метод	0.1	-
4228	629457.69	89073.78	Картометрический метод	0.1	-
4229	629460.12	89078.61	Картометрический метод	0.1	-
4230	629459.09	89078.80	Картометрический метод	0.1	-
4231	629462.53	89097.60	Картометрический метод	0.1	-
4141	629465.00	89097.31	Картометрический метод	0.1	-
4232	629141.77	88501.89	Картометрический метод	0.1	-

Сведения о местоположении границ объекта					
1. Система координат МСК-167, зона 4					
2. Сведения о характерных точках границ объекта					
Обозначение характерных точек границ	Координаты, м		Метод определения координат характерной точки	Средняя квадратическая погрешность положения характерной точки (Mt), м	Описание обозначения точки на местности (при наличии)
	X	У			
1	2	3	4	5	6
4233	629151.90	88492.03	Картометрический метод	0.1	-
4234	629173.15	88513.96	Картометрический метод	0.1	-
4235	629139.69	88528.30	Картометрический метод	0.1	-
4236	629118.68	88536.20	Картометрический метод	0.1	-
4237	629110.24	88513.73	Картометрический метод	0.1	-
4238	629116.32	88511.45	Картометрический метод	0.1	-
4232	629141.77	88501.89	Картометрический метод	0.1	-
4239	629819.88	107090.97	Картометрический метод	0.1	-
4240	629814.43	107077.91	Картометрический метод	0.1	-
4241	629810.29	107075.64	Картометрический метод	0.1	-
4242	629803.18	107072.61	Картометрический метод	0.1	-
4243	629750.57	106941.15	Картометрический метод	0.1	-
4244	629748.42	106936.72	Картометрический метод	0.1	-
4245	629700.05	106824.27	Картометрический метод	0.1	-
4246	629697.71	106818.83	Картометрический метод	0.1	-
4247	629669.64	106751.19	Картометрический метод	0.1	-
4248	629667.18	106745.58	Картометрический метод	0.1	-
4249	629663.29	106733.79	Картометрический метод	0.1	-
4250	629661.40	106729.15	Картометрический метод	0.1	-
4251	629600.58	106583.79	Картометрический метод	0.1	-
4252	629545.27	106445.70	Картометрический метод	0.1	-
4253	629159.54	105522.34	Картометрический метод	0.1	-
4254	629142.47	105529.55	Картометрический метод	0.1	-
4255	629105.76	105440.65	Картометрический метод	0.1	-

Сведения о местоположении границ объекта					
1. Система координат МСК-167, зона 4					
2. Сведения о характерных точках границ объекта					
Обозначение характерных точек границ	Координаты, м		Метод определения координат характерной точки	Средняя квадратическая погрешность положения характерной точки (Mt), м	Описание обозначения точки на местности (при наличии)
	X	У			
1	2	3	4	5	6
4256	629114.98	105415.77	Картометрический метод	0.1	-
4257	629103.65	105384.58	Картометрический метод	0.1	-
4258	629103.55	105384.30	Картометрический метод	0.1	-
4259	629099.10	105387.92	Картометрический метод	0.1	-
4260	629093.54	105390.50	Картометрический метод	0.1	-
4261	629081.52	105395.69	Картометрический метод	0.1	-
4262	629023.50	105420.34	Картометрический метод	0.1	-
4263	629006.15	105426.80	Картометрический метод	0.1	-
4264	628978.22	105439.40	Картометрический метод	0.1	-
4265	628950.55	105451.76	Картометрический метод	0.1	-
4266	628901.31	105472.29	Картометрический метод	0.1	-
4267	628898.98	105472.18	Картометрический метод	0.1	-
4268	628895.07	105474.30	Картометрический метод	0.1	-
4269	628876.21	105424.94	Картометрический метод	0.1	-
4270	628837.14	105331.93	Картометрический метод	0.1	-
4271	628829.95	105315.37	Картометрический метод	0.1	-
4272	628823.65	105316.71	Картометрический метод	0.1	-
4273	628785.31	105326.79	Картометрический метод	0.1	-
4274	628759.34	105333.94	Картометрический метод	0.1	-
4275	628755.03	105335.51	Картометрический метод	0.1	-
4276	628721.42	105347.75	Картометрический метод	0.1	-
4277	628719.16	105348.37	Картометрический метод	0.1	-
4278	628716.82	105348.59	Картометрический метод	0.1	-
4279	628714.48	105348.41	Картометрический метод	0.1	-
4280	628712.20	105347.83	Картометрический метод	0.1	-

Сведения о местоположении границ объекта					
1. Система координат МСК-167, зона 4					
2. Сведения о характерных точках границ объекта					
Обозначение характерных точек границ	Координаты, м		Метод определения координат характерной точки	Средняя квадратическая погрешность положения характерной точки (Mt), м	Описание обозначения точки на местности (при наличии)
	X	У			
1	2	3	4	5	6
4281	628711.08	105347.33	Картометрический метод	0.1	-
4282	628710.04	105346.86	Картометрический метод	0.1	-
4283	628671.17	105358.06	Картометрический метод	0.1	-
4284	628655.58	105418.97	Картометрический метод	0.1	-
4285	628644.99	105562.50	Картометрический метод	0.1	-
4286	628651.61	105662.38	Картометрический метод	0.1	-
4287	628666.16	105674.95	Картометрический метод	0.1	-
4288	628692.62	105694.13	Картометрический метод	0.1	-
4289	628747.52	105766.23	Картометрический метод	0.1	-
4290	628753.61	105773.38	Картометрический метод	0.1	-
4291	628812.34	105842.30	Картометрический метод	0.1	-
4292	628866.95	105883.64	Картометрический метод	0.1	-
4293	628891.91	105902.53	Картометрический метод	0.1	-
4294	628909.72	105892.29	Картометрический метод	0.1	-
4295	629011.44	106109.53	Картометрический метод	0.1	-
4296	629001.49	106163.10	Картометрический метод	0.1	-
4297	629067.00	106436.29	Картометрический метод	0.1	-
4298	629047.82	106541.46	Картометрический метод	0.1	-
4299	629027.98	106688.31	Картометрический метод	0.1	-
4300	628995.47	106796.89	Картометрический метод	0.1	-
4301	628985.22	106824.14	Картометрический метод	0.1	-
4302	628974.18	106853.53	Картометрический метод	0.1	-
4303	628957.29	106898.62	Картометрический метод	0.1	-
4304	628951.34	106914.80	Картометрический метод	0.1	-
4305	628942.49	106938.87	Картометрический метод	0.1	-

Сведения о местоположении границ объекта					
1. Система координат МСК-167, зона 4					
2. Сведения о характерных точках границ объекта					
Обозначение характерных точек границ	Координаты, м		Метод определения координат характерной точки	Средняя квадратическая погрешность положения характерной точки (Mt), м	Описание обозначения точки на местности (при наличии)
	X	У			
1	2	3	4	5	6
4306	628896.76	106943.39	Картометрический метод	0.1	-
4307	628893.68	106944.74	Картометрический метод	0.1	-
4308	628861.01	106959.08	Картометрический метод	0.1	-
4309	628865.69	106990.49	Картометрический метод	0.1	-
4310	628870.06	107019.79	Картометрический метод	0.1	-
4311	628876.89	107065.63	Картометрический метод	0.1	-
4312	628889.45	107091.84	Картометрический метод	0.1	-
4313	628892.48	107089.03	Картометрический метод	0.1	-
4314	628898.62	107085.11	Картометрический метод	0.1	-
4315	628902.55	107082.59	Картометрический метод	0.1	-
4316	628912.92	107075.96	Картометрический метод	0.1	-
4317	628914.45	107075.30	Картометрический метод	0.1	-
4318	628935.66	107066.10	Картометрический метод	0.1	-
4319	628946.76	107062.26	Картометрический метод	0.1	-
4320	628999.55	107044.00	Картометрический метод	0.1	-
4321	629003.53	107042.96	Картометрический метод	0.1	-
4322	629015.92	106990.60	Картометрический метод	0.1	-
4323	629033.08	106985.65	Картометрический метод	0.1	-
4324	629035.74	106979.27	Картометрический метод	0.1	-
4325	629043.92	106946.52	Картометрический метод	0.1	-
4326	629052.41	106912.05	Картометрический метод	0.1	-
4327	629091.05	106908.21	Картометрический метод	0.1	-
4328	629095.34	106907.96	Картометрический метод	0.1	-
4329	629090.16	106803.57	Картометрический метод	0.1	-
4330	629113.27	106800.61	Картометрический метод	0.1	-

Сведения о местоположении границ объекта					
1. Система координат МСК-167, зона 4					
2. Сведения о характерных точках границ объекта					
Обозначение характерных точек границ	Координаты, м		Метод определения координат характерной точки	Средняя квадратическая погрешность положения характерной точки (Mt), м	Описание обозначения точки на местности (при наличии)
	X	У			
1	2	3	4	5	6
4331	629183.03	106776.26	Картометрический метод	0.1	-
4332	629226.28	106879.50	Картометрический метод	0.1	-
4333	629246.48	106929.47	Картометрический метод	0.1	-
4334	629244.59	106932.47	Картометрический метод	0.1	-
4335	629242.16	106936.33	Картометрический метод	0.1	-
4336	629289.26	107051.28	Картометрический метод	0.1	-
4337	629292.32	107052.77	Картометрический метод	0.1	-
4338	629246.68	107070.28	Картометрический метод	0.1	-
4339	629233.16	107038.57	Картометрический метод	0.1	-
4340	629169.26	107064.77	Картометрический метод	0.1	-
4341	629166.43	107065.93	Картометрический метод	0.1	-
4342	629099.72	107093.29	Картометрический метод	0.1	-
4343	629100.77	107239.09	Картометрический метод	0.1	-
4344	629111.17	107236.89	Картометрический метод	0.1	-
4345	629111.62	107236.79	Картометрический метод	0.1	-
4346	629138.32	107231.74	Картометрический метод	0.1	-
4347	629155.67	107228.64	Картометрический метод	0.1	-
4348	629176.00	107221.29	Картометрический метод	0.1	-
4349	629246.96	107193.52	Картометрический метод	0.1	-
4350	629249.20	107182.52	Картометрический метод	0.1	-
4351	629258.95	107182.81	Картометрический метод	0.1	-
4352	629261.99	107178.88	Картометрический метод	0.1	-
4353	629300.47	107166.59	Картометрический метод	0.1	-
4354	629303.72	107174.39	Картометрический метод	0.1	-
4355	629312.97	107170.80	Картометрический метод	0.1	-

Сведения о местоположении границ объекта					
1. Система координат МСК-167, зона 4					
2. Сведения о характерных точках границ объекта					
Обозначение характерных точек границ	Координаты, м		Метод определения координат характерной точки	Средняя квадратическая погрешность положения характерной точки (Mt), м	Описание обозначения точки на местности (при наличии)
	X	У			
1	2	3	4	5	6
4356	629317.70	107168.88	Картометрический метод	0.1	-
4357	629318.73	107171.36	Картометрический метод	0.1	-
4358	629338.73	107166.24	Картометрический метод	0.1	-
4359	629358.79	107217.67	Картометрический метод	0.1	-
4360	629367.59	107214.41	Картометрический метод	0.1	-
4361	629369.04	107218.01	Картометрический метод	0.1	-
4362	629380.60	107213.67	Картометрический метод	0.1	-
4363	629394.93	107249.54	Картометрический метод	0.1	-
4364	629392.29	107250.59	Картометрический метод	0.1	-
4365	629390.08	107244.82	Картометрический метод	0.1	-
4366	629384.72	107247.07	Картометрический метод	0.1	-
4367	629386.98	107252.80	Картометрический метод	0.1	-
4368	629381.40	107254.64	Картометрический метод	0.1	-
4369	629382.62	107269.22	Картометрический метод	0.1	-
4370	629476.72	107224.85	Картометрический метод	0.1	-
4371	629476.90	107224.76	Картометрический метод	0.1	-
4372	629475.36	107221.60	Картометрический метод	0.1	-
4373	629458.50	107183.10	Картометрический метод	0.1	-
4374	629460.32	107170.84	Картометрический метод	0.1	-
4375	629462.93	107165.54	Картометрический метод	0.1	-
4376	629490.58	107153.17	Картометрический метод	0.1	-
4377	629491.34	107152.97	Картометрический метод	0.1	-
4378	629491.02	107153.29	Картометрический метод	0.1	-
4379	629502.30	107163.53	Картометрический метод	0.1	-
4380	629518.31	107206.11	Картометрический метод	0.1	-

Сведения о местоположении границ объекта					
1. Система координат МСК-167, зона 4					
2. Сведения о характерных точках границ объекта					
Обозначение характерных точек границ	Координаты, м		Метод определения координат характерной точки	Средняя квадратическая погрешность положения характерной точки (Mt), м	Описание обозначения точки на местности (при наличии)
	X	У			
1	2	3	4	5	6
4381	629532.94	107199.92	Картометрический метод	0.1	-
4382	629542.31	107223.04	Картометрический метод	0.1	-
4383	629593.17	107195.61	Картометрический метод	0.1	-
4384	629599.52	107192.19	Картометрический метод	0.1	-
4385	629728.38	107140.08	Картометрический метод	0.1	-
4386	629742.41	107132.04	Картометрический метод	0.1	-
4387	629803.20	107108.26	Картометрический метод	0.1	-
4388	629800.64	107101.67	Картометрический метод	0.1	-
4389	629806.57	107098.50	Картометрический метод	0.1	-
4239	629819.88	107090.97	Картометрический метод	0.1	-
4390	629641.37	106729.66	Картометрический метод	0.1	-
4391	629641.45	106729.82	Картометрический метод	0.1	-
4392	629648.55	106725.49	Картометрический метод	0.1	-
4393	629656.06	106743.70	Картометрический метод	0.1	-
4394	629640.15	106753.49	Картометрический метод	0.1	-
4395	629621.72	106767.87	Картометрический метод	0.1	-
4396	629620.00	106769.42	Картометрический метод	0.1	-
4397	629604.60	106777.80	Картометрический метод	0.1	-
4398	629605.94	106782.08	Картометрический метод	0.1	-
4399	629604.56	106783.32	Картометрический метод	0.1	-
4400	629598.77	106790.51	Картометрический метод	0.1	-
4401	629572.15	106797.48	Картометрический метод	0.1	-
4402	629553.56	106801.89	Картометрический метод	0.1	-
4403	629550.66	106795.40	Картометрический метод	0.1	-

Сведения о местоположении границ объекта					
1. Система координат МСК-167, зона 4					
2. Сведения о характерных точках границ объекта					
Обозначение характерных точек границ	Координаты, м		Метод определения координат характерной точки	Средняя квадратическая погрешность положения характерной точки (Mt), м	Описание обозначения точки на местности (при наличии)
	X	У			
1	2	3	4	5	6
4404	629547.10	106787.29	Картометрический метод	0.1	-
4405	629542.68	106776.24	Картометрический метод	0.1	-
4406	629492.63	106654.21	Картометрический метод	0.1	-
4407	629593.30	106614.79	Картометрический метод	0.1	-
4390	629641.37	106729.66	Картометрический метод	0.1	-
4408	629824.37	90593.00	Картометрический метод	0.1	-
4409	629825.82	90592.43	Картометрический метод	0.1	-
4410	629817.98	90569.35	Картометрический метод	0.1	-
4411	629816.51	90569.87	Картометрический метод	0.1	-
4412	629815.23	90566.15	Картометрический метод	0.1	-
4413	629807.96	90544.32	Картометрический метод	0.1	-
4414	629800.70	90522.50	Картометрический метод	0.1	-
4415	629793.43	90500.78	Картометрический метод	0.1	-
4416	629789.41	90488.65	Картометрический метод	0.1	-
4417	629786.17	90478.86	Картометрический метод	0.1	-
4418	629778.90	90457.03	Картометрический метод	0.1	-
4419	629771.64	90435.21	Картометрический метод	0.1	-
4420	629764.37	90413.39	Картометрический метод	0.1	-
4421	629756.19	90388.85	Картометрический метод	0.1	-
4422	629755.83	90387.77	Картометрический метод	0.1	-
4423	629722.63	90398.83	Картометрический метод	0.1	-
4424	629731.16	90424.45	Картометрический метод	0.1	-
4425	629678.56	90441.96	Картометрический метод	0.1	-
4426	629664.37	90390.64	Картометрический метод	0.1	-

Сведения о местоположении границ объекта					
1. Система координат МСК-167, зона 4					
2. Сведения о характерных точках границ объекта					
Обозначение характерных точек границ	Координаты, м		Метод определения координат характерной точки	Средняя квадратическая погрешность положения характерной точки (Mt), м	Описание обозначения точки на местности (при наличии)
	X	У			
1	2	3	4	5	6
4427	629698.83	90384.55	Картометрический метод	0.1	-
4428	629692.75	90350.08	Картометрический метод	0.1	-
4429	629692.50	90348.69	Картометрический метод	0.1	-
4430	629692.39	90348.07	Картометрический метод	0.1	-
4431	629701.49	90345.59	Картометрический метод	0.1	-
4432	629695.95	90325.51	Картометрический метод	0.1	-
4433	629697.46	90325.10	Картометрический метод	0.1	-
4434	629696.31	90319.37	Картометрический метод	0.1	-
4435	629694.37	90319.76	Картометрический метод	0.1	-
4436	629643.69	90330.57	Картометрический метод	0.1	-
4437	629632.04	90333.45	Картометрический метод	0.1	-
4438	629628.43	90316.91	Картометрический метод	0.1	-
4439	629662.63	90307.09	Картометрический метод	0.1	-
4440	629656.54	90282.85	Картометрический метод	0.1	-
4441	629622.68	90290.75	Картометрический метод	0.1	-
4442	629618.70	90272.64	Картометрический метод	0.1	-
4443	629627.94	90269.85	Картометрический метод	0.1	-
4444	629625.01	90255.87	Картометрический метод	0.1	-
4445	629606.90	90238.63	Картометрический метод	0.1	-
4446	629601.80	90214.30	Картометрический метод	0.1	-
4447	629601.77	90214.16	Картометрический метод	0.1	-
4448	629596.65	90189.69	Картометрический метод	0.1	-
4449	629538.05	90115.86	Картометрический метод	0.1	-
4450	629509.69	90100.59	Картометрический метод	0.1	-
4451	629508.95	90103.11	Картометрический метод	0.1	-

Сведения о местоположении границ объекта					
1. Система координат МСК-167, зона 4					
2. Сведения о характерных точках границ объекта					
Обозначение характерных точек границ	Координаты, м		Метод определения координат характерной точки	Средняя квадратическая погрешность положения характерной точки (Mt), м	Описание обозначения точки на местности (при наличии)
	X	У			
1	2	3	4	5	6
4452	629469.56	90065.86	Картометрический метод	0.1	-
4453	629466.73	90068.43	Картометрический метод	0.1	-
4454	629456.08	90059.38	Картометрический метод	0.1	-
4455	629456.39	90059.05	Картометрический метод	0.1	-
4456	629450.55	90052.82	Картометрический метод	0.1	-
4457	629450.37	90052.03	Картометрический метод	0.1	-
4458	629451.36	90050.25	Картометрический метод	0.1	-
4459	629440.94	90003.85	Картометрический метод	0.1	-
4460	629457.58	89993.35	Картометрический метод	0.1	-
4461	629437.56	89961.94	Картометрический метод	0.1	-
4462	629423.64	89941.53	Картометрический метод	0.1	-
4463	629401.28	89911.66	Картометрический метод	0.1	-
4464	629254.10	89918.50	Картометрический метод	0.1	-
4465	629202.36	89877.62	Картометрический метод	0.1	-
4466	629170.74	89922.26	Картометрический метод	0.1	-
4467	629154.59	89978.88	Картометрический метод	0.1	-
4468	629111.09	90034.48	Картометрический метод	0.1	-
4469	629066.04	89962.43	Картометрический метод	0.1	-
4470	629038.96	89958.50	Картометрический метод	0.1	-
4471	628866.52	89717.12	Картометрический метод	0.1	-
4472	628823.56	89671.07	Картометрический метод	0.1	-
4473	628806.62	89652.92	Картометрический метод	0.1	-
4474	628748.28	89591.08	Картометрический метод	0.1	-
4475	628721.78	89490.28	Картометрический метод	0.1	-
4476	628718.02	89341.25	Картометрический метод	0.1	-

Сведения о местоположении границ объекта					
1. Система координат МСК-167, зона 4					
2. Сведения о характерных точках границ объекта					
Обозначение характерных точек границ	Координаты, м		Метод определения координат характерной точки	Средняя квадратическая погрешность положения характерной точки (Mt), м	Описание обозначения точки на местности (при наличии)
	X	У			
1	2	3	4	5	6
4477	628711.72	89240.58	Картометрический метод	0.1	-
4478	628714.36	89213.36	Картометрический метод	0.1	-
4479	628691.99	88934.68	Картометрический метод	0.1	-
4480	628654.18	88675.75	Картометрический метод	0.1	-
4481	628645.09	88607.60	Картометрический метод	0.1	-
4482	628660.90	88553.11	Картометрический метод	0.1	-
4483	628661.82	88549.96	Картометрический метод	0.1	-
4484	628601.77	88314.29	Картометрический метод	0.1	-
4485	628564.38	88322.21	Картометрический метод	0.1	-
4486	628529.38	88159.26	Картометрический метод	0.1	-
4487	628522.18	88074.25	Картометрический метод	0.1	-
4488	628529.05	87977.42	Картометрический метод	0.1	-
4489	628527.42	87958.87	Картометрический метод	0.1	-
4490	628501.90	87667.18	Картометрический метод	0.1	-
4491	628500.14	87647.14	Картометрический метод	0.1	-
4492	628487.78	87612.36	Картометрический метод	0.1	-
4493	628479.08	87612.89	Картометрический метод	0.1	-
4494	628476.99	87596.30	Картометрический метод	0.1	-
4495	628476.95	87595.72	Картометрический метод	0.1	-
4496	628493.23	87587.55	Картометрический метод	0.1	-
4497	628510.75	87577.16	Картометрический метод	0.1	-
4498	628516.24	87575.87	Картометрический метод	0.1	-
4499	628518.62	87576.95	Картометрический метод	0.1	-
4500	628522.51	87583.07	Картометрический метод	0.1	-
4501	628525.20	87583.74	Картометрический метод	0.1	-

Сведения о местоположении границ объекта					
1. Система координат МСК-167, зона 4					
2. Сведения о характерных точках границ объекта					
Обозначение характерных точек границ	Координаты, м		Метод определения координат характерной точки	Средняя квадратическая погрешность положения характерной точки (Mt), м	Описание обозначения точки на местности (при наличии)
	X	У			
1	2	3	4	5	6
4502	628531.19	87582.50	Картометрический метод	0.1	-
4503	628553.60	87567.65	Картометрический метод	0.1	-
4504	628553.81	87544.58	Картометрический метод	0.1	-
4505	628489.22	87550.05	Картометрический метод	0.1	-
4506	628472.44	87559.71	Картометрический метод	0.1	-
4507	628458.49	87523.29	Картометрический метод	0.1	-
4508	628485.14	87512.19	Картометрический метод	0.1	-
4509	628473.74	87492.63	Картометрический метод	0.1	-
4510	628472.44	87491.35	Картометрический метод	0.1	-
4511	628452.87	87472.05	Картометрический метод	0.1	-
4512	628452.27	87472.53	Картометрический метод	0.1	-
4513	628441.83	87480.29	Картометрический метод	0.1	-
4514	628441.49	87479.40	Картометрический метод	0.1	-
4515	628441.45	87479.28	Картометрический метод	0.1	-
4516	628440.07	87480.26	Картометрический метод	0.1	-
4517	628437.52	87481.80	Картометрический метод	0.1	-
4518	628436.14	87479.52	Картометрический метод	0.1	-
4519	628437.57	87478.65	Картометрический метод	0.1	-
4520	628435.05	87474.49	Картометрический метод	0.1	-
4521	628433.55	87475.40	Картометрический метод	0.1	-
4522	628430.84	87470.90	Картометрический метод	0.1	-
4523	628436.84	87467.27	Картометрический метод	0.1	-
4524	628433.18	87457.70	Картометрический метод	0.1	-
4525	628427.89	87443.90	Картометрический метод	0.1	-
4526	628411.69	87397.82	Картометрический метод	0.1	-

Сведения о местоположении границ объекта					
1. Система координат МСК-167, зона 4					
2. Сведения о характерных точках границ объекта					
Обозначение характерных точек границ	Координаты, м		Метод определения координат характерной точки	Средняя квадратическая погрешность положения характерной точки (Mt), м	Описание обозначения точки на местности (при наличии)
	X	У			
1	2	3	4	5	6
4527	628388.99	87333.27	Картометрический метод	0.1	-
4528	628337.23	87135.11	Картометрический метод	0.1	-
4529	628324.26	87078.81	Картометрический метод	0.1	-
4530	628317.49	87049.43	Картометрический метод	0.1	-
4531	628284.82	86786.30	Картометрический метод	0.1	-
4532	628284.81	86673.77	Картометрический метод	0.1	-
4533	628298.09	86625.47	Картометрический метод	0.1	-
4534	628311.90	86625.44	Картометрический метод	0.1	-
4535	628319.88	86625.43	Картометрический метод	0.1	-
4536	628504.03	86625.09	Картометрический метод	0.1	-
4537	628537.65	86625.03	Картометрический метод	0.1	-
4538	628555.06	86625.00	Картометрический метод	0.1	-
4539	628573.29	86630.36	Картометрический метод	0.1	-
4540	628576.78	86631.39	Картометрический метод	0.1	-
4541	628582.90	86633.19	Картометрический метод	0.1	-
4542	628618.22	86635.65	Картометрический метод	0.1	-
4543	628653.67	86644.38	Картометрический метод	0.1	-
4544	628644.19	86599.48	Картометрический метод	0.1	-
4545	628642.64	86585.97	Картометрический метод	0.1	-
4546	628567.44	86577.82	Картометрический метод	0.1	-
4547	628557.50	86572.14	Картометрический метод	0.1	-
4548	628538.47	86569.11	Картометрический метод	0.1	-
4549	628538.48	86560.60	Картометрический метод	0.1	-
4550	628513.49	86560.61	Картометрический метод	0.1	-
4551	628480.12	86549.57	Картометрический метод	0.1	-

Сведения о местоположении границ объекта					
1. Система координат МСК-167, зона 4					
2. Сведения о характерных точках границ объекта					
Обозначение характерных точек границ	Координаты, м		Метод определения координат характерной точки	Средняя квадратическая погрешность положения характерной точки (Mt), м	Описание обозначения точки на местности (при наличии)
	X	У			
1	2	3	4	5	6
4552	628480.09	86554.86	Картометрический метод	0.1	-
4553	628453.73	86550.54	Картометрический метод	0.1	-
4554	628452.28	86557.93	Картометрический метод	0.1	-
4555	628383.15	86558.00	Картометрический метод	0.1	-
4556	628336.67	86561.06	Картометрический метод	0.1	-
4557	628316.46	86525.43	Картометрический метод	0.1	-
4558	628164.94	86262.56	Картометрический метод	0.1	-
4559	628113.16	86063.49	Картометрический метод	0.1	-
4560	628026.12	85856.38	Картометрический метод	0.1	-
4561	628030.85	85855.55	Картометрический метод	0.1	-
4562	628030.79	85855.27	Картометрический метод	0.1	-
4563	628021.36	85784.94	Картометрический метод	0.1	-
4564	628026.16	85751.99	Картометрический метод	0.1	-
4565	628037.04	85735.16	Картометрический метод	0.1	-
4566	628039.12	85707.61	Картометрический метод	0.1	-
4567	628032.31	85701.72	Картометрический метод	0.1	-
4568	628022.65	85694.23	Картометрический метод	0.1	-
4569	628020.95	85692.91	Картометрический метод	0.1	-
4570	628014.92	85688.23	Картометрический метод	0.1	-
4571	628004.43	85701.11	Картометрический метод	0.1	-
4572	627995.49	85711.12	Картометрический метод	0.1	-
4573	627992.48	85715.29	Картометрический метод	0.1	-
4574	627992.45	85715.28	Картометрический метод	0.1	-
4575	627991.92	85715.11	Картометрический метод	0.1	-
4576	627990.89	85712.02	Картометрический метод	0.1	-

Сведения о местоположении границ объекта					
1. Система координат МСК-167, зона 4					
2. Сведения о характерных точках границ объекта					
Обозначение характерных точек границ	Координаты, м		Метод определения координат характерной точки	Средняя квадратическая погрешность положения характерной точки (Mt), м	Описание обозначения точки на местности (при наличии)
	X	У			
1	2	3	4	5	6
4577	627990.89	85712.01	Картометрический метод	0.1	-
4578	627989.15	85706.83	Картометрический метод	0.1	-
4579	627986.87	85703.51	Картометрический метод	0.1	-
4580	627984.64	85698.80	Картометрический метод	0.1	-
4581	627982.50	85694.30	Картометрический метод	0.1	-
4582	627979.23	85676.60	Картометрический метод	0.1	-
4583	627979.43	85676.49	Картометрический метод	0.1	-
4584	627984.47	85673.76	Картометрический метод	0.1	-
4585	627992.56	85685.33	Картометрический метод	0.1	-
4586	627993.34	85685.02	Картометрический метод	0.1	-
4587	627992.66	85683.77	Картометрический метод	0.1	-
4588	627996.76	85682.20	Картометрический метод	0.1	-
4589	628001.91	85681.04	Картометрический метод	0.1	-
4590	628007.34	85679.46	Картометрический метод	0.1	-
4591	628011.03	85678.04	Картометрический метод	0.1	-
4592	628015.99	85674.36	Картометрический метод	0.1	-
4593	628021.96	85669.92	Картометрический метод	0.1	-
4594	628019.20	85663.07	Картометрический метод	0.1	-
4595	628020.39	85661.20	Картометрический метод	0.1	-
4596	628013.29	85662.05	Картометрический метод	0.1	-
4597	628012.76	85661.82	Картометрический метод	0.1	-
4598	628017.38	85659.64	Картометрический метод	0.1	-
4599	628018.15	85658.60	Картометрический метод	0.1	-
4600	628019.32	85656.29	Картометрический метод	0.1	-
4601	628015.31	85653.98	Картометрический метод	0.1	-

Сведения о местоположении границ объекта					
1. Система координат МСК-167, зона 4					
2. Сведения о характерных точках границ объекта					
Обозначение характерных точек границ	Координаты, м		Метод определения координат характерной точки	Средняя квадратическая погрешность положения характерной точки (Mt), м	Описание обозначения точки на местности (при наличии)
	X	У			
1	2	3	4	5	6
4602	628013.74	85653.39	Картометрический метод	0.1	-
4603	628011.20	85652.44	Картометрический метод	0.1	-
4604	628007.06	85655.51	Картометрический метод	0.1	-
4605	628005.82	85656.43	Картометрический метод	0.1	-
4606	628000.91	85649.85	Картометрический метод	0.1	-
4607	627994.63	85650.02	Картометрический метод	0.1	-
4608	627993.76	85650.44	Картометрический метод	0.1	-
4609	627995.92	85646.84	Картометрический метод	0.1	-
4610	627995.72	85646.24	Картометрический метод	0.1	-
4611	628003.12	85643.44	Картометрический метод	0.1	-
4612	628006.32	85643.55	Картометрический метод	0.1	-
4613	628009.12	85643.63	Картометрический метод	0.1	-
4614	628001.28	85638.83	Картометрический метод	0.1	-
4615	627992.96	85633.74	Картометрический метод	0.1	-
4616	627979.42	85631.14	Картометрический метод	0.1	-
4617	627976.70	85631.19	Картометрический метод	0.1	-
4618	627972.15	85632.11	Картометрический метод	0.1	-
4619	627970.56	85635.41	Картометрический метод	0.1	-
4620	627970.54	85635.46	Картометрический метод	0.1	-
4621	627970.38	85635.79	Картометрический метод	0.1	-
4622	627969.04	85630.47	Картометрический метод	0.1	-
4623	627968.60	85628.72	Картометрический метод	0.1	-
4624	627968.08	85626.58	Картометрический метод	0.1	-
4625	627967.93	85626.01	Картометрический метод	0.1	-
4626	627967.84	85625.64	Картометрический метод	0.1	-

Сведения о местоположении границ объекта					
1. Система координат МСК-167, зона 4					
2. Сведения о характерных точках границ объекта					
Обозначение характерных точек границ	Координаты, м		Метод определения координат характерной точки	Средняя квадратическая погрешность положения характерной точки (Mt), м	Описание обозначения точки на местности (при наличии)
	X	У			
1	2	3	4	5	6
4627	627967.80	85625.49	Картометрический метод	0.1	-
4628	627967.50	85624.31	Картометрический метод	0.1	-
4629	627967.51	85624.30	Картометрический метод	0.1	-
4630	627967.50	85616.30	Картометрический метод	0.1	-
4631	627969.53	85602.55	Картометрический метод	0.1	-
4632	627970.43	85582.11	Картометрический метод	0.1	-
4633	627970.93	85545.61	Картометрический метод	0.1	-
4634	627971.43	85494.61	Картометрический метод	0.1	-
4635	627970.43	85443.61	Картометрический метод	0.1	-
4636	627970.43	85437.61	Картометрический метод	0.1	-
4637	627969.93	85411.11	Картометрический метод	0.1	-
4638	627969.65	85402.50	Картометрический метод	0.1	-
4639	627968.94	85400.26	Картометрический метод	0.1	-
4640	627968.94	85400.24	Картометрический метод	0.1	-
4641	627967.50	85395.80	Картометрический метод	0.1	-
4642	627962.50	85368.80	Картометрический метод	0.1	-
4643	627960.59	85356.21	Картометрический метод	0.1	-
4644	627957.85	85338.37	Картометрический метод	0.1	-
4645	627957.83	85338.27	Картометрический метод	0.1	-
4646	627957.46	85335.84	Картометрический метод	0.1	-
4647	627957.46	85335.78	Картометрический метод	0.1	-
4648	627957.43	85335.61	Картометрический метод	0.1	-
4649	627955.92	85328.11	Картометрический метод	0.1	-
4650	627953.64	85314.22	Картометрический метод	0.1	-
4651	627953.64	85314.20	Картометрический метод	0.1	-

Сведения о местоположении границ объекта					
1. Система координат МСК-167, зона 4					
2. Сведения о характерных точках границ объекта					
Обозначение характерных точек границ	Координаты, м		Метод определения координат характерной точки	Средняя квадратическая погрешность положения характерной точки (Mt), м	Описание обозначения точки на местности (при наличии)
	X	У			
1	2	3	4	5	6
4652	627953.63	85314.18	Картометрический метод	0.1	-
4653	627953.24	85312.74	Картометрический метод	0.1	-
4654	627952.58	85310.36	Картометрический метод	0.1	-
4655	627951.67	85307.03	Картометрический метод	0.1	-
4656	627950.49	85302.72	Картометрический метод	0.1	-
4657	627947.84	85293.08	Картометрический метод	0.1	-
4658	627949.28	85308.74	Картометрический метод	0.1	-
4659	627923.19	85311.90	Картометрический метод	0.1	-
4660	627924.11	85322.89	Картометрический метод	0.1	-
4661	627867.27	85331.47	Картометрический метод	0.1	-
4662	627864.26	85320.82	Картометрический метод	0.1	-
4663	627827.29	85326.45	Картометрический метод	0.1	-
4664	627823.28	85326.37	Картометрический метод	0.1	-
4665	627821.20	85326.50	Картометрический метод	0.1	-
4666	627819.27	85326.62	Картометрический метод	0.1	-
4667	627752.19	85338.11	Картометрический метод	0.1	-
4668	627748.90	85339.09	Картометрический метод	0.1	-
4669	627744.58	85306.80	Картометрический метод	0.1	-
4670	627744.58	85306.79	Картометрический метод	0.1	-
4671	627743.42	85306.29	Картометрический метод	0.1	-
4672	627738.93	85269.88	Картометрический метод	0.1	-
4673	627738.73	85268.25	Картометрический метод	0.1	-
4674	627738.47	85266.14	Картометрический метод	0.1	-
4675	627738.35	85265.16	Картометрический метод	0.1	-
4676	627738.13	85263.33	Картометрический метод	0.1	-

Сведения о местоположении границ объекта					
1. Система координат МСК-167, зона 4					
2. Сведения о характерных точках границ объекта					
Обозначение характерных точек границ	Координаты, м		Метод определения координат характерной точки	Средняя квадратическая погрешность положения характерной точки (Mt), м	Описание обозначения точки на местности (при наличии)
	X	У			
1	2	3	4	5	6
4677	627737.86	85261.12	Картометрический метод	0.1	-
4678	627737.66	85259.54	Картометрический метод	0.1	-
4679	627734.24	85259.47	Картометрический метод	0.1	-
4680	627726.20	85216.18	Картометрический метод	0.1	-
4681	627696.36	85190.15	Картометрический метод	0.1	-
4682	627694.57	85190.70	Картометрический метод	0.1	-
4683	627692.99	85191.20	Картометрический метод	0.1	-
4684	627693.94	85194.89	Картометрический метод	0.1	-
4685	627695.22	85211.48	Картометрический метод	0.1	-
4686	627695.51	85214.40	Картометрический метод	0.1	-
4687	627697.63	85243.65	Картометрический метод	0.1	-
4688	627701.69	85251.27	Картометрический метод	0.1	-
4689	627702.08	85266.13	Картометрический метод	0.1	-
4690	627703.28	85312.10	Картометрический метод	0.1	-
4691	627703.38	85316.21	Картометрический метод	0.1	-
4692	627703.77	85330.99	Картометрический метод	0.1	-
4693	627703.44	85331.20	Картометрический метод	0.1	-
4694	627702.41	85332.42	Картометрический метод	0.1	-
4695	627700.84	85332.54	Картометрический метод	0.1	-
4696	627701.23	85335.38	Картометрический метод	0.1	-
4697	627700.80	85343.88	Картометрический метод	0.1	-
4698	627700.76	85344.55	Картометрический метод	0.1	-
4699	627695.89	85344.18	Картометрический метод	0.1	-
4700	627695.71	85356.41	Картометрический метод	0.1	-
4701	627695.76	85357.27	Картометрический метод	0.1	-

Сведения о местоположении границ объекта					
1. Система координат МСК-167, зона 4					
2. Сведения о характерных точках границ объекта					
Обозначение характерных точек границ	Координаты, м		Метод определения координат характерной точки	Средняя квадратическая погрешность положения характерной точки (Mt), м	Описание обозначения точки на местности (при наличии)
	X	У			
1	2	3	4	5	6
4702	627697.95	85357.25	Картометрический метод	0.1	-
4703	627699.26	85357.23	Картометрический метод	0.1	-
4704	627699.01	85362.60	Картометрический метод	0.1	-
4705	627696.61	85388.93	Картометрический метод	0.1	-
4706	627696.21	85391.95	Картометрический метод	0.1	-
4707	627697.26	85464.72	Картометрический метод	0.1	-
4708	627698.68	85464.63	Картометрический метод	0.1	-
4709	627698.39	85465.43	Картометрический метод	0.1	-
4710	627693.12	85479.97	Картометрический метод	0.1	-
4711	627692.37	85482.12	Картометрический метод	0.1	-
4712	627679.32	85519.44	Картометрический метод	0.1	-
4713	627678.79	85520.95	Картометрический метод	0.1	-
4714	627678.22	85539.66	Картометрический метод	0.1	-
4715	627678.19	85547.15	Картометрический метод	0.1	-
4716	627678.00	85547.15	Картометрический метод	0.1	-
4717	627677.03	85579.13	Картометрический метод	0.1	-
4718	627686.40	85592.84	Картометрический метод	0.1	-
4719	627692.67	85602.01	Картометрический метод	0.1	-
4720	627692.80	85605.81	Картометрический метод	0.1	-
4721	627689.82	85617.89	Картометрический метод	0.1	-
4722	627690.17	85618.35	Картометрический метод	0.1	-
4723	627696.60	85624.57	Картометрический метод	0.1	-
4724	627698.35	85626.25	Картометрический метод	0.1	-
4725	627698.10	85635.70	Картометрический метод	0.1	-
4726	627698.87	85638.22	Картометрический метод	0.1	-

Сведения о местоположении границ объекта					
1. Система координат МСК-167, зона 4					
2. Сведения о характерных точках границ объекта					
Обозначение характерных точек границ	Координаты, м		Метод определения координат характерной точки	Средняя квадратическая погрешность положения характерной точки (Mt), м	Описание обозначения точки на местности (при наличии)
	X	У			
1	2	3	4	5	6
4727	627702.14	85641.26	Картометрический метод	0.1	-
4728	627707.60	85640.53	Картометрический метод	0.1	-
4729	627707.14	85649.80	Картометрический метод	0.1	-
4730	627685.74	85675.32	Картометрический метод	0.1	-
4731	627685.73	85689.24	Картометрический метод	0.1	-
4732	627688.93	85739.14	Картометрический метод	0.1	-
4733	627698.32	85735.43	Картометрический метод	0.1	-
4734	627705.50	85732.59	Картометрический метод	0.1	-
4735	627728.08	85729.38	Картометрический метод	0.1	-
4736	627745.13	85726.42	Картометрический метод	0.1	-
4737	627758.13	85724.44	Картометрический метод	0.1	-
4738	627760.19	85723.89	Картометрический метод	0.1	-
4739	627768.47	85721.70	Картометрический метод	0.1	-
4740	627788.88	85738.31	Картометрический метод	0.1	-
4741	627800.33	85743.96	Картометрический метод	0.1	-
4742	627826.63	85729.53	Картометрический метод	0.1	-
4743	627846.22	85718.84	Картометрический метод	0.1	-
4744	627859.81	85711.59	Картометрический метод	0.1	-
4745	627864.84	85708.90	Картометрический метод	0.1	-
4746	627861.02	85700.64	Картометрический метод	0.1	-
4747	627868.02	85697.64	Картометрический метод	0.1	-
4748	627871.55	85705.33	Картометрический метод	0.1	-
4749	627907.11	85686.36	Картометрический метод	0.1	-
4750	627908.58	85685.58	Картометрический метод	0.1	-
4751	627925.72	85676.44	Картометрический метод	0.1	-

Сведения о местоположении границ объекта					
1. Система координат МСК-167, зона 4					
2. Сведения о характерных точках границ объекта					
Обозначение характерных точек границ	Координаты, м		Метод определения координат характерной точки	Средняя квадратическая погрешность положения характерной точки (Mt), м	Описание обозначения точки на местности (при наличии)
	X	У			
1	2	3	4	5	6
4752	627933.82	85672.04	Картометрический метод	0.1	-
4753	627934.00	85671.94	Картометрический метод	0.1	-
4754	627935.32	85671.22	Картометрический метод	0.1	-
4755	627936.21	85673.01	Картометрический метод	0.1	-
4756	627942.75	85686.18	Картометрический метод	0.1	-
4757	627945.22	85691.14	Картометрический метод	0.1	-
4758	627936.02	85695.34	Картометрический метод	0.1	-
4759	627938.62	85702.02	Картометрический метод	0.1	-
4760	627943.84	85711.26	Картометрический метод	0.1	-
4761	627939.94	85713.54	Картометрический метод	0.1	-
4762	627938.95	85714.12	Картометрический метод	0.1	-
4763	627939.61	85714.35	Картометрический метод	0.1	-
4764	627940.22	85714.54	Картометрический метод	0.1	-
4765	627942.90	85717.44	Картометрический метод	0.1	-
4766	627946.54	85721.32	Картометрический метод	0.1	-
4767	627946.52	85721.34	Картометрический метод	0.1	-
4768	627938.83	85727.83	Картометрический метод	0.1	-
4769	627944.61	85733.86	Картометрический метод	0.1	-
4770	627943.13	85750.86	Картометрический метод	0.1	-
4771	627956.22	85759.06	Картометрический метод	0.1	-
4772	627956.91	85758.52	Картометрический метод	0.1	-
4773	627965.95	85751.36	Картометрический метод	0.1	-
4774	627971.10	85747.27	Картометрический метод	0.1	-
4775	627974.91	85744.26	Картометрический метод	0.1	-
4776	627974.36	85739.20	Картометрический метод	0.1	-

Сведения о местоположении границ объекта					
1. Система координат МСК-167, зона 4					
2. Сведения о характерных точках границ объекта					
Обозначение характерных точек границ	Координаты, м		Метод определения координат характерной точки	Средняя квадратическая погрешность положения характерной точки (Mt), м	Описание обозначения точки на местности (при наличии)
	X	У			
1	2	3	4	5	6
4777	627977.36	85736.78	Картометрический метод	0.1	-
4778	627989.38	85727.08	Картометрический метод	0.1	-
4779	627991.48	85725.08	Картометрический метод	0.1	-
4780	627991.53	85724.95	Картометрический метод	0.1	-
4781	627992.03	85724.22	Картометрический метод	0.1	-
4782	627993.89	85721.94	Картометрический метод	0.1	-
4783	627994.84	85721.36	Картометрический метод	0.1	-
4784	627996.36	85724.62	Картометрический метод	0.1	-
4785	627999.68	85743.24	Картометрический метод	0.1	-
4786	627996.27	85764.16	Картометрический метод	0.1	-
4787	627993.28	85763.53	Картометрический метод	0.1	-
4788	627987.52	85772.17	Картометрический метод	0.1	-
4789	627981.55	85781.12	Картометрический метод	0.1	-
4790	627977.21	85787.62	Картометрический метод	0.1	-
4791	627960.08	85806.40	Картометрический метод	0.1	-
4792	627946.73	85821.04	Картометрический метод	0.1	-
4793	627942.49	85816.21	Картометрический метод	0.1	-
4794	627942.32	85816.02	Картометрический метод	0.1	-
4795	627936.24	85809.10	Картометрический метод	0.1	-
4796	627924.55	85806.72	Картометрический метод	0.1	-
4797	627898.56	85820.33	Картометрический метод	0.1	-
4798	627885.07	85822.22	Картометрический метод	0.1	-
4799	627857.32	85814.72	Картометрический метод	0.1	-
4800	627856.21	85814.30	Картометрический метод	0.1	-
4801	627836.84	85806.90	Картометрический метод	0.1	-

Сведения о местоположении границ объекта					
1. Система координат МСК-167, зона 4					
2. Сведения о характерных точках границ объекта					
Обозначение характерных точек границ	Координаты, м		Метод определения координат характерной точки	Средняя квадратическая погрешность положения характерной точки (Mt), м	Описание обозначения точки на местности (при наличии)
	X	У			
1	2	3	4	5	6
4802	627813.89	85796.55	Картометрический метод	0.1	-
4803	627793.46	85780.62	Картометрический метод	0.1	-
4804	627782.94	85778.52	Картометрический метод	0.1	-
4805	627770.81	85773.41	Картометрический метод	0.1	-
4806	627760.85	85769.21	Картометрический метод	0.1	-
4807	627728.94	85774.63	Картометрический метод	0.1	-
4808	627725.38	85778.70	Картометрический метод	0.1	-
4809	627722.04	85782.51	Картометрический метод	0.1	-
4810	627709.53	85787.36	Картометрический метод	0.1	-
4811	627702.79	85807.62	Картометрический метод	0.1	-
4812	627702.48	85814.59	Картометрический метод	0.1	-
4813	627700.71	85854.43	Картометрический метод	0.1	-
4814	627700.13	85867.36	Картометрический метод	0.1	-
4815	627702.28	85894.10	Картометрический метод	0.1	-
4816	627705.45	85933.42	Картометрический метод	0.1	-
4817	627708.64	85973.04	Картометрический метод	0.1	-
4818	627710.13	85991.60	Картометрический метод	0.1	-
4819	627713.02	86014.14	Картометрический метод	0.1	-
4820	627713.03	86014.28	Картометрический метод	0.1	-
4821	627716.61	86066.80	Картометрический метод	0.1	-
4822	627717.44	86078.98	Картометрический метод	0.1	-
4823	627714.28	86078.87	Картометрический метод	0.1	-
4824	627710.32	86078.74	Картометрический метод	0.1	-
4825	627710.23	86082.10	Картометрический метод	0.1	-
4826	627710.10	86088.10	Картометрический метод	0.1	-

Сведения о местоположении границ объекта					
1. Система координат МСК-167, зона 4					
2. Сведения о характерных точках границ объекта					
Обозначение характерных точек границ	Координаты, м		Метод определения координат характерной точки	Средняя квадратическая погрешность положения характерной точки (Mt), м	Описание обозначения точки на местности (при наличии)
	X	У			
1	2	3	4	5	6
4827	627710.13	86088.35	Картометрический метод	0.1	-
4828	627710.05	86094.45	Картометрический метод	0.1	-
4829	627709.96	86100.55	Картометрический метод	0.1	-
4830	627709.88	86106.64	Картометрический метод	0.1	-
4831	627709.79	86112.74	Картометрический метод	0.1	-
4832	627709.71	86118.84	Картометрический метод	0.1	-
4833	627718.92	86119.00	Картометрический метод	0.1	-
4834	627713.83	86177.78	Картометрический метод	0.1	-
4835	627705.91	86269.10	Картометрический метод	0.1	-
4836	627705.78	86275.28	Картометрический метод	0.1	-
4837	627702.19	86325.49	Картометрический метод	0.1	-
4838	627699.63	86457.76	Картометрический метод	0.1	-
4839	627699.52	86477.53	Картометрический метод	0.1	-
4840	627709.24	86477.44	Картометрический метод	0.1	-
4841	627714.79	86477.01	Картометрический метод	0.1	-
4842	627723.00	86476.56	Картометрический метод	0.1	-
4843	627768.78	86474.05	Картометрический метод	0.1	-
4844	627774.48	86473.65	Картометрический метод	0.1	-
4845	627808.34	86471.24	Картометрический метод	0.1	-
4846	627809.77	86487.75	Картометрический метод	0.1	-
4847	627809.96	86489.86	Картометрический метод	0.1	-
4848	627814.00	86526.12	Картометрический метод	0.1	-
4849	627817.08	86555.64	Картометрический метод	0.1	-
4850	627818.45	86568.20	Картометрический метод	0.1	-
4851	627816.14	86568.30	Картометрический метод	0.1	-

Сведения о местоположении границ объекта					
1. Система координат МСК-167, зона 4					
2. Сведения о характерных точках границ объекта					
Обозначение характерных точек границ	Координаты, м		Метод определения координат характерной точки	Средняя квадратическая погрешность положения характерной точки (Mt), м	Описание обозначения точки на местности (при наличии)
	X	У			
1	2	3	4	5	6
4852	627817.80	86584.37	Картометрический метод	0.1	-
4853	627820.31	86608.56	Картометрический метод	0.1	-
4854	627821.47	86619.82	Картометрический метод	0.1	-
4855	627823.02	86619.64	Картометрический метод	0.1	-
4856	627824.90	86630.25	Картометрический метод	0.1	-
4857	627825.52	86633.74	Картометрический метод	0.1	-
4858	627805.22	86634.56	Картометрический метод	0.1	-
4859	627805.04	86634.57	Картометрический метод	0.1	-
4860	627800.72	86619.04	Картометрический метод	0.1	-
4861	627796.72	86616.10	Картометрический метод	0.1	-
4862	627744.77	86624.24	Картометрический метод	0.1	-
4863	627743.52	86610.84	Картометрический метод	0.1	-
4864	627743.22	86607.24	Картометрический метод	0.1	-
4865	627739.17	86559.54	Картометрический метод	0.1	-
4866	627709.58	86560.08	Картометрический метод	0.1	-
4867	627697.56	86560.29	Картометрический метод	0.1	-
4868	627697.56	86563.18	Картометрический метод	0.1	-
4869	627685.13	86563.40	Картометрический метод	0.1	-
4870	627685.15	86569.30	Картометрический метод	0.1	-
4871	627687.30	86569.28	Картометрический метод	0.1	-
4872	627695.47	86569.21	Картометрический метод	0.1	-
4873	627695.79	86575.24	Картометрический метод	0.1	-
4874	627696.15	86582.22	Картометрический метод	0.1	-
4875	627687.73	86582.57	Картометрический метод	0.1	-
4876	627687.97	86589.20	Картометрический метод	0.1	-

Сведения о местоположении границ объекта					
1. Система координат МСК-167, зона 4					
2. Сведения о характерных точках границ объекта					
Обозначение характерных точек границ	Координаты, м		Метод определения координат характерной точки	Средняя квадратическая погрешность положения характерной точки (Mt), м	Описание обозначения точки на местности (при наличии)
	X	У			
1	2	3	4	5	6
4877	627696.48	86588.93	Картометрический метод	0.1	-
4878	627696.36	86595.48	Картометрический метод	0.1	-
4879	627696.17	86605.97	Картометрический метод	0.1	-
4880	627696.00	86615.65	Картометрический метод	0.1	-
4881	627695.87	86622.58	Картометрический метод	0.1	-
4882	627695.80	86626.61	Картометрический метод	0.1	-
4883	627695.66	86634.13	Картометрический метод	0.1	-
4884	627703.56	86634.13	Картометрический метод	0.1	-
4885	627703.56	86641.10	Картометрический метод	0.1	-
4886	627703.56	86647.23	Картометрический метод	0.1	-
4887	627703.56	86652.59	Картометрический метод	0.1	-
4888	627703.56	86654.94	Картометрический метод	0.1	-
4889	627703.56	86658.34	Картометрический метод	0.1	-
4890	627704.00	86661.78	Картометрический метод	0.1	-
4891	627708.04	86693.96	Картометрический метод	0.1	-
4892	627708.64	86698.75	Картометрический метод	0.1	-
4893	627709.24	86703.53	Картометрический метод	0.1	-
4894	627711.28	86719.76	Картометрический метод	0.1	-
4895	627713.89	86740.49	Картометрический метод	0.1	-
4896	627715.62	86754.25	Картометрический метод	0.1	-
4897	627718.20	86754.42	Картометрический метод	0.1	-
4898	627717.24	86768.37	Картометрический метод	0.1	-
4899	627702.83	86766.58	Картометрический метод	0.1	-
4900	627692.59	86768.21	Картометрический метод	0.1	-
4901	627688.20	86769.12	Картометрический метод	0.1	-

Сведения о местоположении границ объекта					
1. Система координат МСК-167, зона 4					
2. Сведения о характерных точках границ объекта					
Обозначение характерных точек границ	Координаты, м		Метод определения координат характерной точки	Средняя квадратическая погрешность положения характерной точки (Mt), м	Описание обозначения точки на местности (при наличии)
	X	У			
1	2	3	4	5	6
4902	627685.30	86769.71	Картометрический метод	0.1	-
4903	627686.62	86778.19	Картометрический метод	0.1	-
4904	627692.73	86836.79	Картометрический метод	0.1	-
4905	627693.87	86836.71	Картометрический метод	0.1	-
4906	627704.87	86856.22	Картометрический метод	0.1	-
4907	627716.36	86853.96	Картометрический метод	0.1	-
4908	627720.82	86853.42	Картометрический метод	0.1	-
4909	627721.40	86859.63	Картометрический метод	0.1	-
4910	627722.18	86868.08	Картометрический метод	0.1	-
4911	627725.07	86878.26	Картометрический метод	0.1	-
4912	627721.03	86879.42	Картометрический метод	0.1	-
4913	627720.62	86881.54	Картометрический метод	0.1	-
4914	627727.53	86901.63	Картометрический метод	0.1	-
4915	627733.32	86918.63	Картометрический метод	0.1	-
4916	627735.88	86926.17	Картометрический метод	0.1	-
4917	627736.69	86928.54	Картометрический метод	0.1	-
4918	627743.13	86947.45	Картометрический метод	0.1	-
4919	627744.89	86952.61	Картометрический метод	0.1	-
4920	627750.85	86970.13	Картометрический метод	0.1	-
4921	627754.65	86981.28	Картометрический метод	0.1	-
4922	627758.39	86992.27	Картометрический метод	0.1	-
4923	627759.63	86995.93	Картометрический метод	0.1	-
4924	627762.93	87005.61	Картометрический метод	0.1	-
4925	627764.23	87010.11	Картометрический метод	0.1	-
4926	627779.76	87064.91	Картометрический метод	0.1	-

Сведения о местоположении границ объекта					
1. Система координат МСК-167, зона 4					
2. Сведения о характерных точках границ объекта					
Обозначение характерных точек границ	Координаты, м		Метод определения координат характерной точки	Средняя квадратическая погрешность положения характерной точки (Mt), м	Описание обозначения точки на местности (при наличии)
	X	У			
1	2	3	4	5	6
4927	627767.87	87068.03	Картометрический метод	0.1	-
4928	627761.18	87069.78	Картометрический метод	0.1	-
4929	627770.50	87097.68	Картометрический метод	0.1	-
4930	627772.72	87098.36	Картометрический метод	0.1	-
4931	627790.93	87155.63	Картометрический метод	0.1	-
4932	627792.15	87159.22	Картометрический метод	0.1	-
4933	627793.71	87162.88	Картометрический метод	0.1	-
4934	627814.90	87158.84	Картометрический метод	0.1	-
4935	627826.09	87208.15	Картометрический метод	0.1	-
4936	627826.50	87208.10	Картометрический метод	0.1	-
4937	627831.41	87234.05	Картометрический метод	0.1	-
4938	627841.20	87232.28	Картометрический метод	0.1	-
4939	627845.08	87253.73	Картометрический метод	0.1	-
4940	627848.95	87275.17	Картометрический метод	0.1	-
4941	627840.73	87276.65	Картометрический метод	0.1	-
4942	627839.51	87276.87	Картометрический метод	0.1	-
4943	627832.88	87278.06	Картометрический метод	0.1	-
4944	627840.98	87320.77	Картометрический метод	0.1	-
4945	627848.38	87319.56	Картометрический метод	0.1	-
4946	627849.92	87325.44	Картометрический метод	0.1	-
4947	627853.65	87340.73	Картометрический метод	0.1	-
4948	627860.94	87362.72	Картометрический метод	0.1	-
4949	627859.00	87362.75	Картометрический метод	0.1	-
4950	627849.22	87364.25	Картометрический метод	0.1	-
4951	627841.21	87324.20	Картометрический метод	0.1	-

Сведения о местоположении границ объекта					
1. Система координат МСК-167, зона 4					
2. Сведения о характерных точках границ объекта					
Обозначение характерных точек границ	Координаты, м		Метод определения координат характерной точки	Средняя квадратическая погрешность положения характерной точки (Mt), м	Описание обозначения точки на местности (при наличии)
	X	У			
1	2	3	4	5	6
4952	627834.37	87325.11	Картометрический метод	0.1	-
4953	627834.44	87325.71	Картометрический метод	0.1	-
4954	627826.74	87326.60	Картометрический метод	0.1	-
4955	627827.32	87329.80	Картометрический метод	0.1	-
4956	627829.62	87342.49	Картометрический метод	0.1	-
4957	627833.18	87360.44	Картометрический метод	0.1	-
4958	627834.86	87367.04	Картометрический метод	0.1	-
4959	627835.64	87370.16	Картометрический метод	0.1	-
4960	627838.44	87389.93	Картометрический метод	0.1	-
4961	627839.28	87395.88	Картометрический метод	0.1	-
4962	627849.45	87394.55	Картометрический метод	0.1	-
4963	627851.37	87394.30	Картометрический метод	0.1	-
4964	627851.31	87393.88	Картометрический метод	0.1	-
4965	627850.97	87391.54	Картометрический метод	0.1	-
4966	627865.36	87388.80	Картометрический метод	0.1	-
4967	627866.22	87392.34	Картометрический метод	0.1	-
4968	627873.19	87420.97	Картометрический метод	0.1	-
4969	627873.85	87420.83	Картометрический метод	0.1	-
4970	627878.36	87443.86	Картометрический метод	0.1	-
4971	627883.61	87470.67	Картометрический метод	0.1	-
4972	627893.93	87523.34	Картометрический метод	0.1	-
4973	627891.27	87523.91	Картометрический метод	0.1	-
4974	627894.54	87538.91	Картометрический метод	0.1	-
4975	627897.05	87538.35	Картометрический метод	0.1	-
4976	627899.11	87546.95	Картометрический метод	0.1	-

Сведения о местоположении границ объекта					
1. Система координат МСК-167, зона 4					
2. Сведения о характерных точках границ объекта					
Обозначение характерных точек границ	Координаты, м		Метод определения координат характерной точки	Средняя квадратическая погрешность положения характерной точки (Mt), м	Описание обозначения точки на местности (при наличии)
	X	У			
1	2	3	4	5	6
4977	627901.17	87555.55	Картометрический метод	0.1	-
4978	627900.14	87555.80	Картометрический метод	0.1	-
4979	627899.74	87555.90	Картометрический метод	0.1	-
4980	627901.08	87562.18	Картометрический метод	0.1	-
4981	627905.02	87580.62	Картометрический метод	0.1	-
4982	627907.40	87591.79	Картометрический метод	0.1	-
4983	627909.38	87601.09	Картометрический метод	0.1	-
4984	627909.96	87603.80	Картометрический метод	0.1	-
4985	627913.22	87612.48	Картометрический метод	0.1	-
4986	627908.92	87618.89	Картометрический метод	0.1	-
4987	627904.16	87639.52	Картометрический метод	0.1	-
4988	627899.13	87669.95	Картометрический метод	0.1	-
4989	627895.96	87698.26	Картометрический метод	0.1	-
4990	627894.10	87729.72	Картометрический метод	0.1	-
4991	627889.46	87730.43	Картометрический метод	0.1	-
4992	627888.83	87726.63	Картометрический метод	0.1	-
4993	627859.09	87731.52	Картометрический метод	0.1	-
4994	627857.23	87731.83	Картометрический метод	0.1	-
4995	627856.34	87731.98	Картометрический метод	0.1	-
4996	627853.47	87732.45	Картометрический метод	0.1	-
4997	627854.86	87734.53	Картометрический метод	0.1	-
4998	627855.35	87736.65	Картометрический метод	0.1	-
4999	627860.85	87743.77	Картометрический метод	0.1	-
5000	627876.22	87745.99	Картометрический метод	0.1	-
5001	627880.56	87788.40	Картометрический метод	0.1	-

Сведения о местоположении границ объекта					
1. Система координат МСК-167, зона 4					
2. Сведения о характерных точках границ объекта					
Обозначение характерных точек границ	Координаты, м		Метод определения координат характерной точки	Средняя квадратическая погрешность положения характерной точки (Mt), м	Описание обозначения точки на местности (при наличии)
	X	У			
1	2	3	4	5	6
5002	627880.44	87788.60	Картометрический метод	0.1	-
5003	627867.99	87796.34	Картометрический метод	0.1	-
5004	627864.41	87805.30	Картометрический метод	0.1	-
5005	627867.56	87825.34	Картометрический метод	0.1	-
5006	627874.79	87830.69	Картометрический метод	0.1	-
5007	627884.62	87834.34	Картометрический метод	0.1	-
5008	627887.35	87839.13	Картометрический метод	0.1	-
5009	627890.95	87868.13	Картометрический метод	0.1	-
5010	627899.57	87878.43	Картометрический метод	0.1	-
5011	627901.26	87883.98	Картометрический метод	0.1	-
5012	627899.32	87928.67	Картометрический метод	0.1	-
5013	627892.94	87941.58	Картометрический метод	0.1	-
5014	627900.02	87944.55	Картометрический метод	0.1	-
5015	627902.16	87944.69	Картометрический метод	0.1	-
5016	627933.73	87946.88	Картометрический метод	0.1	-
5017	627936.30	87993.88	Картометрический метод	0.1	-
5018	627937.34	88045.49	Картометрический метод	0.1	-
5019	627939.32	88063.96	Картометрический метод	0.1	-
5020	627941.06	88075.62	Картометрический метод	0.1	-
5021	627942.92	88083.62	Картометрический метод	0.1	-
5022	627946.91	88095.32	Картометрический метод	0.1	-
5023	627951.65	88109.19	Картометрический метод	0.1	-
5024	627942.92	88140.70	Картометрический метод	0.1	-
5025	627944.65	88152.36	Картометрический метод	0.1	-
5026	627946.79	88177.73	Картометрический метод	0.1	-

Сведения о местоположении границ объекта					
1. Система координат МСК-167, зона 4					
2. Сведения о характерных точках границ объекта					
Обозначение характерных точек границ	Координаты, м		Метод определения координат характерной точки	Средняя квадратическая погрешность положения характерной точки (Mt), м	Описание обозначения точки на местности (при наличии)
	X	У			
1	2	3	4	5	6
5027	627947.66	88200.28	Картометрический метод	0.1	-
5028	627948.63	88200.76	Картометрический метод	0.1	-
5029	627949.64	88240.36	Картометрический метод	0.1	-
5030	627948.49	88241.82	Картометрический метод	0.1	-
5031	627949.09	88265.61	Картометрический метод	0.1	-
5032	627955.51	88340.05	Картометрический метод	0.1	-
5033	627959.19	88370.37	Картометрический метод	0.1	-
5034	627961.77	88391.66	Картометрический метод	0.1	-
5035	627965.92	88448.05	Картометрический метод	0.1	-
5036	627966.62	88447.87	Картометрический метод	0.1	-
5037	628000.44	88437.42	Картометрический метод	0.1	-
5038	628066.53	88416.38	Картометрический метод	0.1	-
5039	628086.83	88417.58	Картометрический метод	0.1	-
5040	628098.83	88416.15	Картометрический метод	0.1	-
5041	628099.45	88418.28	Картометрический метод	0.1	-
5042	628102.55	88428.97	Картометрический метод	0.1	-
5043	628102.69	88429.50	Картометрический метод	0.1	-
5044	628104.04	88434.22	Картометрический метод	0.1	-
5045	628107.13	88444.79	Картометрический метод	0.1	-
5046	628113.40	88466.45	Картометрический метод	0.1	-
5047	628117.17	88480.78	Картометрический метод	0.1	-
5048	628117.78	88483.10	Картометрический метод	0.1	-
5049	628118.27	88485.35	Картометрический метод	0.1	-
5050	628118.29	88486.16	Картометрический метод	0.1	-
5051	628117.24	88486.20	Картометрический метод	0.1	-

Сведения о местоположении границ объекта					
1. Система координат МСК-167, зона 4					
2. Сведения о характерных точках границ объекта					
Обозначение характерных точек границ	Координаты, м		Метод определения координат характерной точки	Средняя квадратическая погрешность положения характерной точки (Mt), м	Описание обозначения точки на местности (при наличии)
	X	У			
1	2	3	4	5	6
5052	628118.55	88491.29	Картометрический метод	0.1	-
5053	628075.29	88497.21	Картометрический метод	0.1	-
5054	628060.07	88499.20	Картометрический метод	0.1	-
5055	628036.89	88503.70	Картометрический метод	0.1	-
5056	627979.39	88510.32	Картометрический метод	0.1	-
5057	627977.43	88510.15	Картометрический метод	0.1	-
5058	627977.09	88510.12	Картометрический метод	0.1	-
5059	627941.87	88508.10	Картометрический метод	0.1	-
5060	627930.59	88507.45	Картометрический метод	0.1	-
5061	627928.84	88507.35	Картометрический метод	0.1	-
5062	627927.57	88507.28	Картометрический метод	0.1	-
5063	627923.70	88518.28	Картометрический метод	0.1	-
5064	627906.96	88540.42	Картометрический метод	0.1	-
5065	627883.07	88560.94	Картометрический метод	0.1	-
5066	627872.69	88587.00	Картометрический метод	0.1	-
5067	627867.62	88611.38	Картометрический метод	0.1	-
5068	627857.61	88625.17	Картометрический метод	0.1	-
5069	627858.63	88645.55	Картометрический метод	0.1	-
5070	627870.41	88652.17	Картометрический метод	0.1	-
5071	627882.71	88650.21	Картометрический метод	0.1	-
5072	627888.90	88640.72	Картометрический метод	0.1	-
5073	627887.48	88627.54	Картометрический метод	0.1	-
5074	627880.81	88614.07	Картометрический метод	0.1	-
5075	627884.75	88591.67	Картометрический метод	0.1	-
5076	627891.10	88575.93	Картометрический метод	0.1	-

Сведения о местоположении границ объекта					
1. Система координат МСК-167, зона 4					
2. Сведения о характерных точках границ объекта					
Обозначение характерных точек границ	Координаты, м		Метод определения координат характерной точки	Средняя квадратическая погрешность положения характерной точки (Mt), м	Описание обозначения точки на местности (при наличии)
	X	У			
1	2	3	4	5	6
5077	627897.79	88567.69	Картометрический метод	0.1	-
5078	627902.62	88564.56	Картометрический метод	0.1	-
5079	627909.13	88564.80	Картометрический метод	0.1	-
5080	627917.82	88572.28	Картометрический метод	0.1	-
5081	627918.06	88577.35	Картометрический метод	0.1	-
5082	627914.87	88583.52	Картометрический метод	0.1	-
5083	627918.31	88586.85	Картометрический метод	0.1	-
5084	627924.65	88583.67	Картометрический метод	0.1	-
5085	627935.92	88641.30	Картометрический метод	0.1	-
5086	627935.92	88654.09	Картометрический метод	0.1	-
5087	627935.76	88669.58	Картометрический метод	0.1	-
5088	627944.77	88678.91	Картометрический метод	0.1	-
5089	627944.07	88729.73	Картометрический метод	0.1	-
5090	627947.29	88772.10	Картометрический метод	0.1	-
5091	627947.94	88813.53	Картометрический метод	0.1	-
5092	627947.85	88835.01	Картометрический метод	0.1	-
5093	627946.49	88898.08	Картометрический метод	0.1	-
5094	627947.29	88965.02	Картометрический метод	0.1	-
5095	627946.95	89042.38	Картометрический метод	0.1	-
5096	627936.63	89048.55	Картометрический метод	0.1	-
5097	627933.14	89059.21	Картометрический метод	0.1	-
5098	627938.64	89062.05	Картометрический метод	0.1	-
5099	627936.48	89098.18	Картометрический метод	0.1	-
5100	627940.23	89148.59	Картометрический метод	0.1	-
5101	627942.45	89184.82	Картометрический метод	0.1	-

Сведения о местоположении границ объекта					
1. Система координат МСК-167, зона 4					
2. Сведения о характерных точках границ объекта					
Обозначение характерных точек границ	Координаты, м		Метод определения координат характерной точки	Средняя квадратическая погрешность положения характерной точки (Mt), м	Описание обозначения точки на местности (при наличии)
	X	У			
1	2	3	4	5	6
5102	627942.51	89185.33	Картометрический метод	0.1	-
5103	627951.06	89185.19	Картометрический метод	0.1	-
5104	627962.70	89184.85	Картометрический метод	0.1	-
5105	627962.94	89186.80	Картометрический метод	0.1	-
5106	627963.16	89188.62	Картометрический метод	0.1	-
5107	627978.69	89189.22	Картометрический метод	0.1	-
5108	627980.71	89189.34	Картометрический метод	0.1	-
5109	627982.71	89189.46	Картометрический метод	0.1	-
5110	627983.99	89189.54	Картометрический метод	0.1	-
5111	627991.93	89193.01	Картометрический метод	0.1	-
5112	627994.51	89194.14	Картометрический метод	0.1	-
5113	628026.56	89208.16	Картометрический метод	0.1	-
5114	628041.30	89180.41	Картометрический метод	0.1	-
5115	628042.76	89158.84	Картометрический метод	0.1	-
5116	628043.46	89148.53	Картометрический метод	0.1	-
5117	628043.48	89148.29	Картометрический метод	0.1	-
5118	628063.39	89154.63	Картометрический метод	0.1	-
5119	628065.68	89154.75	Картометрический метод	0.1	-
5120	628070.81	89154.57	Картометрический метод	0.1	-
5121	628073.66	89154.07	Картометрический метод	0.1	-
5122	628075.80	89154.04	Картометрический метод	0.1	-
5123	628082.27	89153.41	Картометрический метод	0.1	-
5124	628122.48	89147.60	Картометрический метод	0.1	-
5125	628122.56	89144.91	Картометрический метод	0.1	-
5126	628123.44	89138.47	Картометрический метод	0.1	-

Сведения о местоположении границ объекта					
1. Система координат МСК-167, зона 4					
2. Сведения о характерных точках границ объекта					
Обозначение характерных точек границ	Координаты, м		Метод определения координат характерной точки	Средняя квадратическая погрешность положения характерной точки (Mt), м	Описание обозначения точки на местности (при наличии)
	X	У			
1	2	3	4	5	6
5127	628122.62	89136.05	Картометрический метод	0.1	-
5128	628127.23	89102.98	Картометрический метод	0.1	-
5129	628133.86	89097.67	Картометрический метод	0.1	-
5130	628159.70	89149.79	Картометрический метод	0.1	-
5131	628169.84	89169.99	Картометрический метод	0.1	-
5132	628170.23	89170.81	Картометрический метод	0.1	-
5133	628179.49	89162.77	Картометрический метод	0.1	-
5134	628187.76	89155.07	Картометрический метод	0.1	-
5135	628194.50	89148.80	Картометрический метод	0.1	-
5136	628232.06	89113.64	Картометрический метод	0.1	-
5137	628235.12	89111.40	Картометрический метод	0.1	-
5138	628243.91	89104.93	Картометрический метод	0.1	-
5139	628255.36	89096.63	Картометрический метод	0.1	-
5140	628241.03	89076.65	Картометрический метод	0.1	-
5141	628229.34	89060.23	Картометрический метод	0.1	-
5142	628212.98	89037.20	Картометрический метод	0.1	-
5143	628222.71	89029.85	Картометрический метод	0.1	-
5144	628248.59	89010.28	Картометрический метод	0.1	-
5145	628252.64	89007.38	Картометрический метод	0.1	-
5146	628252.78	89007.28	Картометрический метод	0.1	-
5147	628280.46	88987.38	Картометрический метод	0.1	-
5148	628286.99	88983.35	Картометрический метод	0.1	-
5149	628292.97	88979.67	Картометрический метод	0.1	-
5150	628312.06	88952.29	Картометрический метод	0.1	-
5151	628337.92	88915.20	Картометрический метод	0.1	-

Сведения о местоположении границ объекта					
1. Система координат МСК-167, зона 4					
2. Сведения о характерных точках границ объекта					
Обозначение характерных точек границ	Координаты, м		Метод определения координат характерной точки	Средняя квадратическая погрешность положения характерной точки (Mt), м	Описание обозначения точки на местности (при наличии)
	X	У			
1	2	3	4	5	6
5152	628341.25	88911.72	Картометрический метод	0.1	-
5153	628342.19	88911.53	Картометрический метод	0.1	-
5154	628346.34	88910.68	Картометрический метод	0.1	-
5155	628393.11	88895.18	Картометрический метод	0.1	-
5156	628395.67	88892.30	Картометрический метод	0.1	-
5157	628403.38	88970.47	Картометрический метод	0.1	-
5158	628410.17	89029.52	Картометрический метод	0.1	-
5159	628465.04	89030.57	Картометрический метод	0.1	-
5160	628470.15	89030.47	Картометрический метод	0.1	-
5161	628480.83	89031.16	Картометрический метод	0.1	-
5162	628513.07	89032.55	Картометрический метод	0.1	-
5163	628523.52	89032.94	Картометрический метод	0.1	-
5164	628522.07	89008.27	Картометрический метод	0.1	-
5165	628509.02	89010.14	Картометрический метод	0.1	-
5166	628508.12	88997.94	Картометрический метод	0.1	-
5167	628505.37	88986.34	Картометрический метод	0.1	-
5168	628499.92	88970.04	Картометрический метод	0.1	-
5169	628494.70	88957.59	Картометрический метод	0.1	-
5170	628494.61	88957.36	Картометрический метод	0.1	-
5171	628499.66	88955.85	Картометрический метод	0.1	-
5172	628497.56	88953.54	Картометрический метод	0.1	-
5173	628499.40	88953.03	Картометрический метод	0.1	-
5174	628532.37	88943.13	Картометрический метод	0.1	-
5175	628542.18	88940.77	Картометрический метод	0.1	-
5176	628535.66	88898.53	Картометрический метод	0.1	-

Сведения о местоположении границ объекта					
1. Система координат МСК-167, зона 4					
2. Сведения о характерных точках границ объекта					
Обозначение характерных точек границ	Координаты, м		Метод определения координат характерной точки	Средняя квадратическая погрешность положения характерной точки (Mt), м	Описание обозначения точки на местности (при наличии)
	X	У			
1	2	3	4	5	6
5177	628528.36	88834.20	Картометрический метод	0.1	-
5178	628557.36	88830.87	Картометрический метод	0.1	-
5179	628548.13	88761.37	Картометрический метод	0.1	-
5180	628553.71	88760.59	Картометрический метод	0.1	-
5181	628577.32	88757.72	Картометрический метод	0.1	-
5182	628603.29	88754.46	Картометрический метод	0.1	-
5183	628602.64	88749.49	Картометрический метод	0.1	-
5184	628621.91	88747.31	Картометрический метод	0.1	-
5185	628623.90	88763.76	Картометрический метод	0.1	-
5186	628631.32	88822.32	Картометрический метод	0.1	-
5187	628644.75	88931.04	Картометрический метод	0.1	-
5188	628646.01	89037.70	Картометрический метод	0.1	-
5189	628653.34	89037.50	Картометрический метод	0.1	-
5190	628664.28	89267.46	Картометрический метод	0.1	-
5191	628657.92	89268.48	Картометрический метод	0.1	-
5192	628650.40	89269.69	Картометрический метод	0.1	-
5193	628648.44	89270.01	Картометрический метод	0.1	-
5194	628646.63	89270.30	Картометрический метод	0.1	-
5195	628626.68	89273.47	Картометрический метод	0.1	-
5196	628620.40	89274.63	Картометрический метод	0.1	-
5197	628619.98	89274.71	Картометрический метод	0.1	-
5198	628553.47	89282.08	Картометрический метод	0.1	-
5199	628539.42	89283.64	Картометрический метод	0.1	-
5200	628469.63	89294.18	Картометрический метод	0.1	-
5201	628479.55	89346.55	Картометрический метод	0.1	-

Сведения о местоположении границ объекта					
1. Система координат МСК-167, зона 4					
2. Сведения о характерных точках границ объекта					
Обозначение характерных точек границ	Координаты, м		Метод определения координат характерной точки	Средняя квадратическая погрешность положения характерной точки (Mt), м	Описание обозначения точки на местности (при наличии)
	X	У			
1	2	3	4	5	6
5202	628467.38	89348.94	Картометрический метод	0.1	-
5203	628459.92	89351.27	Картометрический метод	0.1	-
5204	628455.42	89349.65	Картометрический метод	0.1	-
5205	628439.37	89352.15	Картометрический метод	0.1	-
5206	628444.66	89374.97	Картометрический метод	0.1	-
5207	628490.36	89367.44	Картометрический метод	0.1	-
5208	628491.02	89367.34	Картометрический метод	0.1	-
5209	628493.77	89372.58	Картометрический метод	0.1	-
5210	628568.18	89358.06	Картометрический метод	0.1	-
5211	628573.49	89390.33	Картометрический метод	0.1	-
5212	628563.30	89407.93	Картометрический метод	0.1	-
5213	628481.62	89421.82	Картометрический метод	0.1	-
5214	628375.89	89444.01	Картометрический метод	0.1	-
5215	628378.27	89457.85	Картометрический метод	0.1	-
5216	628376.60	89458.09	Картометрический метод	0.1	-
5217	628370.78	89459.35	Картометрический метод	0.1	-
5218	628371.19	89464.31	Картометрический метод	0.1	-
5219	628353.84	89466.38	Картометрический метод	0.1	-
5220	628351.06	89466.19	Картометрический метод	0.1	-
5221	628341.10	89466.82	Картометрический метод	0.1	-
5222	628310.28	89475.02	Картометрический метод	0.1	-
5223	628282.63	89481.93	Картометрический метод	0.1	-
5224	628258.14	89483.48	Картометрический метод	0.1	-
5225	628254.22	89484.06	Картометрический метод	0.1	-
5226	628255.62	89492.90	Картометрический метод	0.1	-

Сведения о местоположении границ объекта					
1. Система координат МСК-167, зона 4					
2. Сведения о характерных точках границ объекта					
Обозначение характерных точек границ	Координаты, м		Метод определения координат характерной точки	Средняя квадратическая погрешность положения характерной точки (Mt), м	Описание обозначения точки на местности (при наличии)
	X	У			
1	2	3	4	5	6
5227	628254.13	89494.87	Картометрический метод	0.1	-
5228	628262.64	89548.18	Картометрический метод	0.1	-
5229	628255.83	89550.06	Картометрический метод	0.1	-
5230	628255.47	89550.16	Картометрический метод	0.1	-
5231	628251.27	89551.31	Картометрический метод	0.1	-
5232	628225.71	89558.39	Картометрический метод	0.1	-
5233	628223.02	89559.13	Картометрический метод	0.1	-
5234	628221.94	89559.42	Картометрический метод	0.1	-
5235	628200.32	89565.32	Картометрический метод	0.1	-
5236	628160.93	89562.39	Картометрический метод	0.1	-
5237	628114.21	89558.86	Картометрический метод	0.1	-
5238	628108.78	89540.97	Картометрический метод	0.1	-
5239	628099.04	89541.97	Картометрический метод	0.1	-
5240	628087.08	89553.23	Картометрический метод	0.1	-
5241	628088.06	89557.46	Картометрический метод	0.1	-
5242	628087.04	89559.23	Картометрический метод	0.1	-
5243	628059.26	89565.67	Картометрический метод	0.1	-
5244	628060.24	89570.19	Картометрический метод	0.1	-
5245	628057.25	89570.39	Картометрический метод	0.1	-
5246	628033.97	89577.55	Картометрический метод	0.1	-
5247	628005.31	89604.64	Картометрический метод	0.1	-
5248	627999.64	89610.66	Картометрический метод	0.1	-
5249	627978.56	89634.56	Картометрический метод	0.1	-
5250	627974.91	89638.94	Картометрический метод	0.1	-
5251	627976.59	89644.15	Картометрический метод	0.1	-

Сведения о местоположении границ объекта					
1. Система координат МСК-167, зона 4					
2. Сведения о характерных точках границ объекта					
Обозначение характерных точек границ	Координаты, м		Метод определения координат характерной точки	Средняя квадратическая погрешность положения характерной точки (Mt), м	Описание обозначения точки на местности (при наличии)
	X	У			
1	2	3	4	5	6
5252	627972.40	89648.58	Картометрический метод	0.1	-
5253	627975.66	89680.12	Картометрический метод	0.1	-
5254	627976.12	89680.57	Картометрический метод	0.1	-
5255	627969.10	89681.15	Картометрический метод	0.1	-
5256	627985.63	89762.68	Картометрический метод	0.1	-
5257	628004.07	89841.68	Картометрический метод	0.1	-
5258	628004.60	89844.50	Картометрический метод	0.1	-
5259	628011.49	89842.27	Картометрический метод	0.1	-
5260	628015.82	89858.34	Картометрический метод	0.1	-
5261	628018.24	89870.38	Картометрический метод	0.1	-
5262	628027.31	89900.81	Картометрический метод	0.1	-
5263	628036.12	89935.00	Картометрический метод	0.1	-
5264	628037.09	89937.85	Картометрический метод	0.1	-
5265	628043.02	89958.99	Картометрический метод	0.1	-
5266	628051.89	89988.53	Картометрический метод	0.1	-
5267	628057.68	90007.57	Картометрический метод	0.1	-
5268	628062.28	90022.72	Картометрический метод	0.1	-
5269	628068.34	90042.66	Картометрический метод	0.1	-
5270	628078.03	90074.55	Картометрический метод	0.1	-
5271	628079.18	90078.07	Картометрический метод	0.1	-
5272	628080.99	90083.64	Картометрический метод	0.1	-
5273	628081.30	90083.54	Картометрический метод	0.1	-
5274	628081.73	90083.39	Картометрический метод	0.1	-
5275	628082.00	90083.30	Картометрический метод	0.1	-
5276	628091.93	90080.09	Картометрический метод	0.1	-

Сведения о местоположении границ объекта					
1. Система координат МСК-167, зона 4					
2. Сведения о характерных точках границ объекта					
Обозначение характерных точек границ	Координаты, м		Метод определения координат характерной точки	Средняя квадратическая погрешность положения характерной точки (Mt), м	Описание обозначения точки на местности (при наличии)
	X	У			
1	2	3	4	5	6
5277	628124.37	90069.19	Картометрический метод	0.1	-
5278	628122.77	90063.94	Картометрический метод	0.1	-
5279	628137.61	90060.52	Картометрический метод	0.1	-
5280	628137.95	90060.12	Картометрический метод	0.1	-
5281	628139.42	90058.45	Картометрический метод	0.1	-
5282	628139.88	90058.05	Картометрический метод	0.1	-
5283	628141.30	90056.80	Картометрический метод	0.1	-
5284	628142.46	90055.01	Картометрический метод	0.1	-
5285	628133.49	90019.80	Картометрический метод	0.1	-
5286	628139.65	90018.13	Картометрический метод	0.1	-
5287	628145.79	90016.35	Картометрический метод	0.1	-
5288	628145.78	90016.14	Картометрический метод	0.1	-
5289	628147.84	90015.52	Картометрический метод	0.1	-
5290	628150.89	90015.09	Картометрический метод	0.1	-
5291	628193.48	90031.31	Картометрический метод	0.1	-
5292	628210.73	90039.05	Картометрический метод	0.1	-
5293	628218.17	90042.38	Картометрический метод	0.1	-
5294	628232.53	90049.87	Картометрический метод	0.1	-
5295	628257.33	90063.60	Картометрический метод	0.1	-
5296	628270.86	90070.71	Картометрический метод	0.1	-
5297	628326.31	90095.27	Картометрический метод	0.1	-
5298	628346.75	90100.86	Картометрический метод	0.1	-
5299	628346.56	90101.78	Картометрический метод	0.1	-
5300	628343.94	90114.35	Картометрический метод	0.1	-
5301	628344.08	90116.19	Картометрический метод	0.1	-

Сведения о местоположении границ объекта					
1. Система координат МСК-167, зона 4					
2. Сведения о характерных точках границ объекта					
Обозначение характерных точек границ	Координаты, м		Метод определения координат характерной точки	Средняя квадратическая погрешность положения характерной точки (Mt), м	Описание обозначения точки на местности (при наличии)
	X	У			
1	2	3	4	5	6
5302	628344.10	90116.51	Картометрический метод	0.1	-
5303	628337.10	90121.37	Картометрический метод	0.1	-
5304	628340.50	90140.95	Картометрический метод	0.1	-
5305	628350.27	90139.36	Картометрический метод	0.1	-
5306	628350.70	90142.27	Картометрический метод	0.1	-
5307	628354.25	90141.85	Картометрический метод	0.1	-
5308	628354.22	90155.32	Картометрический метод	0.1	-
5309	628354.13	90168.14	Картометрический метод	0.1	-
5310	628354.12	90169.33	Картометрический метод	0.1	-
5311	628354.23	90178.33	Картометрический метод	0.1	-
5312	628349.50	90178.49	Картометрический метод	0.1	-
5313	628327.52	90181.17	Картометрический метод	0.1	-
5314	628327.59	90165.52	Картометрический метод	0.1	-
5315	628322.18	90165.46	Картометрический метод	0.1	-
5316	628318.34	90165.42	Картометрический метод	0.1	-
5317	628319.67	90144.15	Картометрический метод	0.1	-
5318	628318.08	90135.94	Картометрический метод	0.1	-
5319	628317.94	90134.67	Картометрический метод	0.1	-
5320	628305.86	90143.05	Картометрический метод	0.1	-
5321	628287.58	90155.49	Картометрический метод	0.1	-
5322	628261.73	90161.91	Картометрический метод	0.1	-
5323	628224.42	90170.60	Картометрический метод	0.1	-
5324	628223.96	90170.53	Картометрический метод	0.1	-
5325	628219.79	90171.27	Картометрический метод	0.1	-
5326	628216.13	90172.26	Картометрический метод	0.1	-

Сведения о местоположении границ объекта					
1. Система координат МСК-167, зона 4					
2. Сведения о характерных точках границ объекта					
Обозначение характерных точек границ	Координаты, м		Метод определения координат характерной точки	Средняя квадратическая погрешность положения характерной точки (Mt), м	Описание обозначения точки на местности (при наличии)
	X	У			
1	2	3	4	5	6
5327	628184.04	90178.60	Картометрический метод	0.1	-
5328	628156.70	90150.08	Картометрический метод	0.1	-
5329	628130.74	90158.06	Картометрический метод	0.1	-
5330	628131.28	90159.86	Картометрический метод	0.1	-
5331	628127.51	90160.92	Картометрический метод	0.1	-
5332	628127.01	90159.21	Картометрический метод	0.1	-
5333	628109.83	90164.49	Картометрический метод	0.1	-
5334	628120.66	90198.43	Картометрический метод	0.1	-
5335	628126.30	90215.64	Картометрический метод	0.1	-
5336	628126.82	90216.39	Картометрический метод	0.1	-
5337	628127.63	90217.06	Картометрический метод	0.1	-
5338	628128.94	90222.00	Картометрический метод	0.1	-
5339	628130.84	90227.53	Картометрический метод	0.1	-
5340	628133.21	90234.63	Картометрический метод	0.1	-
5341	628132.42	90234.79	Картометрический метод	0.1	-
5342	628137.46	90251.55	Картометрический метод	0.1	-
5343	628142.78	90269.27	Картометрический метод	0.1	-
5344	628146.92	90283.03	Картометрический метод	0.1	-
5345	628146.50	90283.11	Картометрический метод	0.1	-
5346	628151.76	90300.91	Картометрический метод	0.1	-
5347	628152.23	90300.88	Картометрический метод	0.1	-
5348	628152.67	90302.34	Картометрический метод	0.1	-
5349	628152.17	90302.40	Картометрический метод	0.1	-
5350	628151.17	90302.54	Картометрический метод	0.1	-
5351	628152.49	90307.12	Картометрический метод	0.1	-

Сведения о местоположении границ объекта					
1. Система координат МСК-167, зона 4					
2. Сведения о характерных точках границ объекта					
Обозначение характерных точек границ	Координаты, м		Метод определения координат характерной точки	Средняя квадратическая погрешность положения характерной точки (Mt), м	Описание обозначения точки на местности (при наличии)
	X	У			
1	2	3	4	5	6
5352	628153.34	90306.99	Картометрический метод	0.1	-
5353	628153.95	90306.89	Картометрический метод	0.1	-
5354	628154.81	90309.79	Картометрический метод	0.1	-
5355	628153.24	90310.20	Картометрический метод	0.1	-
5356	628161.57	90343.58	Картометрический метод	0.1	-
5357	628163.62	90342.98	Картометрический метод	0.1	-
5358	628164.24	90342.68	Картометрический метод	0.1	-
5359	628163.45	90343.33	Картометрический метод	0.1	-
5360	628159.32	90347.61	Картометрический метод	0.1	-
5361	628156.32	90348.11	Картометрический метод	0.1	-
5362	628154.49	90348.41	Картометрический метод	0.1	-
5363	628157.18	90360.17	Картометрический метод	0.1	-
5364	628165.53	90396.59	Картометрический метод	0.1	-
5365	628170.36	90395.15	Картометрический метод	0.1	-
5366	628169.42	90391.76	Картометрический метод	0.1	-
5367	628170.45	90391.39	Картометрический метод	0.1	-
5368	628184.04	90436.49	Картометрический метод	0.1	-
5369	628180.04	90449.48	Картометрический метод	0.1	-
5370	628183.78	90460.63	Картометрический метод	0.1	-
5371	628189.96	90479.03	Картометрический метод	0.1	-
5372	628197.78	90475.37	Картометрический метод	0.1	-
5373	628210.51	90470.53	Картометрический метод	0.1	-
5374	628232.38	90463.32	Картометрический метод	0.1	-
5375	628254.25	90456.10	Картометрический метод	0.1	-
5376	628250.68	90447.15	Картометрический метод	0.1	-

Сведения о местоположении границ объекта					
1. Система координат МСК-167, зона 4					
2. Сведения о характерных точках границ объекта					
Обозначение характерных точек границ	Координаты, м		Метод определения координат характерной точки	Средняя квадратическая погрешность положения характерной точки (Mt), м	Описание обозначения точки на местности (при наличии)
	X	У			
1	2	3	4	5	6
5377	628274.31	90442.45	Картометрический метод	0.1	-
5378	628296.34	90438.07	Картометрический метод	0.1	-
5379	628335.09	90430.36	Картометрический метод	0.1	-
5380	628377.90	90421.84	Картометрический метод	0.1	-
5381	628400.41	90417.36	Картометрический метод	0.1	-
5382	628410.45	90415.36	Картометрический метод	0.1	-
5383	628443.97	90408.70	Картометрический метод	0.1	-
5384	628445.44	90408.41	Картометрический метод	0.1	-
5385	628450.07	90407.48	Картометрический метод	0.1	-
5386	628452.04	90407.09	Картометрический метод	0.1	-
5387	628453.10	90406.88	Картометрический метод	0.1	-
5388	628462.55	90405.00	Картометрический метод	0.1	-
5389	628463.28	90404.86	Картометрический метод	0.1	-
5390	628469.65	90403.59	Картометрический метод	0.1	-
5391	628472.17	90403.09	Картометрический метод	0.1	-
5392	628472.36	90403.05	Картометрический метод	0.1	-
5393	628486.79	90586.67	Картометрический метод	0.1	-
5394	628490.12	90629.01	Картометрический метод	0.1	-
5395	628498.77	90668.54	Картометрический метод	0.1	-
5396	628499.18	90670.40	Картометрический метод	0.1	-
5397	628480.86	90672.90	Картометрический метод	0.1	-
5398	628458.43	90679.76	Картометрический метод	0.1	-
5399	628454.97	90680.92	Картометрический метод	0.1	-
5400	628453.92	90681.27	Картометрический метод	0.1	-
5401	628443.48	90684.78	Картометрический метод	0.1	-

Сведения о местоположении границ объекта					
1. Система координат МСК-167, зона 4					
2. Сведения о характерных точках границ объекта					
Обозначение характерных точек границ	Координаты, м		Метод определения координат характерной точки	Средняя квадратическая погрешность положения характерной точки (Mt), м	Описание обозначения точки на местности (при наличии)
	X	У			
1	2	3	4	5	6
5402	628400.50	90699.22	Картометрический метод	0.1	-
5403	628381.17	90704.03	Картометрический метод	0.1	-
5404	628359.88	90709.32	Картометрический метод	0.1	-
5405	628352.59	90711.13	Картометрический метод	0.1	-
5406	628353.51	90719.56	Картометрический метод	0.1	-
5407	628364.42	90753.23	Картометрический метод	0.1	-
5408	628351.48	90757.09	Картометрический метод	0.1	-
5409	628342.44	90759.79	Картометрический метод	0.1	-
5410	628311.79	90768.93	Картометрический метод	0.1	-
5411	628301.50	90739.55	Картометрический метод	0.1	-
5412	628286.51	90744.50	Картометрический метод	0.1	-
5413	628280.63	90762.61	Картометрический метод	0.1	-
5414	628276.07	90784.81	Картометрический метод	0.1	-
5415	628286.06	90810.85	Картометрический метод	0.1	-
5416	628295.33	90830.98	Картометрический метод	0.1	-
5417	628307.73	90867.95	Картометрический метод	0.1	-
5418	628312.64	90867.07	Картометрический метод	0.1	-
5419	628312.95	90868.43	Картометрический метод	0.1	-
5420	628321.10	90891.89	Картометрический метод	0.1	-
5421	628327.02	90889.45	Картометрический метод	0.1	-
5422	628330.60	90900.96	Картометрический метод	0.1	-
5423	628329.93	90901.03	Картометрический метод	0.1	-
5424	628332.20	90908.14	Картометрический метод	0.1	-
5425	628323.43	90910.80	Картометрический метод	0.1	-
5426	628339.50	90966.18	Картометрический метод	0.1	-

Сведения о местоположении границ объекта					
1. Система координат МСК-167, зона 4					
2. Сведения о характерных точках границ объекта					
Обозначение характерных точек границ	Координаты, м		Метод определения координат характерной точки	Средняя квадратическая погрешность положения характерной точки (Mt), м	Описание обозначения точки на местности (при наличии)
	X	У			
1	2	3	4	5	6
5427	628340.28	90969.87	Картометрический метод	0.1	-
5428	628347.30	91003.16	Картометрический метод	0.1	-
5429	628347.30	91003.20	Картометрический метод	0.1	-
5430	628352.44	91024.93	Картометрический метод	0.1	-
5431	628359.23	91037.53	Картометрический метод	0.1	-
5432	628382.29	91022.81	Картометрический метод	0.1	-
5433	628386.73	91036.58	Картометрический метод	0.1	-
5434	628390.71	91050.95	Картометрический метод	0.1	-
5435	628409.69	91119.45	Картометрический метод	0.1	-
5436	628421.68	91153.97	Картометрический метод	0.1	-
5437	628429.11	91175.35	Картометрический метод	0.1	-
5438	628431.48	91182.19	Картометрический метод	0.1	-
5439	628430.12	91187.78	Картометрический метод	0.1	-
5440	628433.80	91203.20	Картометрический метод	0.1	-
5441	628463.94	91329.85	Картометрический метод	0.1	-
5442	628476.58	91369.79	Картометрический метод	0.1	-
5443	628484.68	91415.44	Картометрический метод	0.1	-
5444	628519.16	91525.55	Картометрический метод	0.1	-
5445	628522.23	91525.07	Картометрический метод	0.1	-
5446	628523.11	91530.77	Картометрический метод	0.1	-
5447	628525.08	91530.47	Картометрический метод	0.1	-
5448	628526.01	91536.48	Картометрический метод	0.1	-
5449	628522.74	91536.99	Картометрический метод	0.1	-
5450	628525.79	91546.72	Картометрический метод	0.1	-
5451	628525.93	91553.88	Картометрический метод	0.1	-

Сведения о местоположении границ объекта					
1. Система координат МСК-167, зона 4					
2. Сведения о характерных точках границ объекта					
Обозначение характерных точек границ	Координаты, м		Метод определения координат характерной точки	Средняя квадратическая погрешность положения характерной точки (Mt), м	Описание обозначения точки на местности (при наличии)
	X	У			
1	2	3	4	5	6
5452	628527.82	91553.23	Картометрический метод	0.1	-
5453	628531.78	91551.87	Картометрический метод	0.1	-
5454	628532.70	91552.60	Картометрический метод	0.1	-
5455	628531.93	91566.44	Картометрический метод	0.1	-
5456	628531.90	91566.90	Картометрический метод	0.1	-
5457	628532.15	91567.16	Картометрический метод	0.1	-
5458	628533.73	91568.82	Картометрический метод	0.1	-
5459	628542.36	91602.93	Картометрический метод	0.1	-
5460	628542.63	91603.61	Картометрический метод	0.1	-
5461	628543.94	91606.68	Картометрический метод	0.1	-
5462	628548.02	91630.76	Картометрический метод	0.1	-
5463	628548.41	91636.06	Картометрический метод	0.1	-
5464	628548.45	91636.58	Картометрический метод	0.1	-
5465	628548.00	91636.59	Картометрический метод	0.1	-
5466	628549.86	91662.08	Картометрический метод	0.1	-
5467	628553.71	91674.95	Картометрический метод	0.1	-
5468	628556.34	91688.11	Картометрический метод	0.1	-
5469	628559.35	91727.01	Картометрический метод	0.1	-
5470	628565.79	91726.41	Картометрический метод	0.1	-
5471	628578.89	91724.53	Картометрический метод	0.1	-
5472	628578.90	91724.53	Картометрический метод	0.1	-
5473	628579.11	91718.21	Картометрический метод	0.1	-
5474	628587.38	91585.57	Картометрический метод	0.1	-
5475	628580.19	91505.75	Картометрический метод	0.1	-
5476	628568.63	91377.41	Картометрический метод	0.1	-

Сведения о местоположении границ объекта					
1. Система координат МСК-167, зона 4					
2. Сведения о характерных точках границ объекта					
Обозначение характерных точек границ	Координаты, м		Метод определения координат характерной точки	Средняя квадратическая погрешность положения характерной точки (Mt), м	Описание обозначения точки на местности (при наличии)
	X	У			
1	2	3	4	5	6
5477	628569.58	91230.27	Картометрический метод	0.1	-
5478	628586.04	91157.29	Картометрический метод	0.1	-
5479	628595.30	91157.06	Картометрический метод	0.1	-
5480	628596.29	91103.87	Картометрический метод	0.1	-
5481	628608.33	91069.41	Картометрический метод	0.1	-
5482	628610.34	90931.11	Картометрический метод	0.1	-
5483	628587.68	90930.38	Картометрический метод	0.1	-
5484	628570.09	90929.08	Картометрический метод	0.1	-
5485	628562.66	90924.33	Картометрический метод	0.1	-
5486	628542.76	90925.64	Картометрический метод	0.1	-
5487	628522.97	90928.14	Картометрический метод	0.1	-
5488	628495.32	90932.14	Картометрический метод	0.1	-
5489	628491.37	90932.54	Картометрический метод	0.1	-
5490	628480.99	90915.46	Картометрический метод	0.1	-
5491	628474.75	90888.85	Картометрический метод	0.1	-
5492	628471.65	90875.95	Картометрический метод	0.1	-
5493	628471.26	90874.33	Картометрический метод	0.1	-
5494	628470.88	90871.85	Картометрический метод	0.1	-
5495	628470.13	90851.91	Картометрический метод	0.1	-
5496	628469.77	90844.99	Картометрический метод	0.1	-
5497	628468.72	90824.58	Картометрический метод	0.1	-
5498	628468.28	90813.56	Картометрический метод	0.1	-
5499	628470.03	90806.13	Картометрический метод	0.1	-
5500	628491.44	90806.60	Картометрический метод	0.1	-
5501	628489.94	90811.85	Картометрический метод	0.1	-

Сведения о местоположении границ объекта					
1. Система координат МСК-167, зона 4					
2. Сведения о характерных точках границ объекта					
Обозначение характерных точек границ	Координаты, м		Метод определения координат характерной точки	Средняя квадратическая погрешность положения характерной точки (Mt), м	Описание обозначения точки на местности (при наличии)
	X	У			
1	2	3	4	5	6
5502	628517.64	90811.45	Картометрический метод	0.1	-
5503	628520.62	90811.41	Картометрический метод	0.1	-
5504	628527.98	90811.19	Картометрический метод	0.1	-
5505	628525.42	90821.74	Картометрический метод	0.1	-
5506	628561.91	90819.91	Картометрический метод	0.1	-
5507	628567.80	90819.61	Картометрический метод	0.1	-
5508	628596.93	90822.80	Картометрический метод	0.1	-
5509	628603.72	90743.87	Картометрический метод	0.1	-
5510	628610.88	90697.45	Картометрический метод	0.1	-
5511	628609.72	90661.03	Картометрический метод	0.1	-
5512	628634.32	90664.34	Картометрический метод	0.1	-
5513	628642.21	90637.04	Картометрический метод	0.1	-
5514	628642.34	90636.59	Картометрический метод	0.1	-
5515	628666.98	90557.52	Картометрический метод	0.1	-
5516	628668.43	90554.23	Картометрический метод	0.1	-
5517	628694.92	90444.53	Картометрический метод	0.1	-
5518	628722.33	90377.64	Картометрический метод	0.1	-
5519	628739.62	90374.15	Картометрический метод	0.1	-
5520	628777.33	90453.42	Картометрический метод	0.1	-
5521	628818.14	90526.64	Картометрический метод	0.1	-
5522	628846.80	90580.11	Картометрический метод	0.1	-
5523	628870.73	90605.68	Картометрический метод	0.1	-
5524	628890.23	90622.97	Картометрический метод	0.1	-
5525	628963.85	90683.20	Картометрический метод	0.1	-
5526	629008.07	90732.15	Картометрический метод	0.1	-

Сведения о местоположении границ объекта					
1. Система координат МСК-167, зона 4					
2. Сведения о характерных точках границ объекта					
Обозначение характерных точек границ	Координаты, м		Метод определения координат характерной точки	Средняя квадратическая погрешность положения характерной точки (Mt), м	Описание обозначения точки на местности (при наличии)
	X	У			
1	2	3	4	5	6
5527	629061.60	90806.02	Картометрический метод	0.1	-
5528	629091.91	90853.21	Картометрический метод	0.1	-
5529	629118.02	90905.44	Картометрический метод	0.1	-
5530	629136.50	90898.19	Картометрический метод	0.1	-
5531	629147.46	90894.23	Картометрический метод	0.1	-
5532	629148.53	90893.85	Картометрический метод	0.1	-
5533	629154.07	90891.87	Картометрический метод	0.1	-
5534	629129.98	90835.34	Картометрический метод	0.1	-
5535	629111.81	90797.22	Картометрический метод	0.1	-
5536	629022.98	90686.35	Картометрический метод	0.1	-
5537	628992.30	90640.83	Картометрический метод	0.1	-
5538	628917.23	90577.35	Картометрический метод	0.1	-
5539	628887.02	90544.44	Картометрический метод	0.1	-
5540	628786.24	90343.92	Картометрический метод	0.1	-
5541	628734.44	90174.45	Картометрический метод	0.1	-
5542	628726.58	90090.43	Картометрический метод	0.1	-
5543	628727.98	90022.55	Картометрический метод	0.1	-
5544	628697.70	90026.59	Картометрический метод	0.1	-
5545	628674.73	90029.57	Картометрический метод	0.1	-
5546	628646.71	90033.20	Картометрический метод	0.1	-
5547	628638.61	89978.79	Картометрический метод	0.1	-
5548	628648.01	89977.39	Картометрический метод	0.1	-
5549	628638.94	89923.28	Картометрический метод	0.1	-
5550	628667.01	89918.57	Картометрический метод	0.1	-
5551	628700.06	89913.03	Картометрический метод	0.1	-

Сведения о местоположении границ объекта					
1. Система координат МСК-167, зона 4					
2. Сведения о характерных точках границ объекта					
Обозначение характерных точек границ	Координаты, м		Метод определения координат характерной точки	Средняя квадратическая погрешность положения характерной точки (Mt), м	Описание обозначения точки на местности (при наличии)
	X	У			
1	2	3	4	5	6
5552	628730.36	89907.75	Картометрический метод	0.1	-
5553	628734.32	89716.16	Картометрический метод	0.1	-
5554	628771.64	89703.68	Картометрический метод	0.1	-
5555	628820.02	89755.25	Картометрический метод	0.1	-
5556	628990.13	89993.37	Картометрический метод	0.1	-
5557	629002.27	90014.79	Картометрический метод	0.1	-
5558	629092.02	90106.23	Картометрический метод	0.1	-
5559	629217.64	90240.51	Картометрический метод	0.1	-
5560	629255.06	90302.47	Картометрический метод	0.1	-
5561	629268.00	90296.66	Картометрический метод	0.1	-
5562	629273.61	90294.14	Картометрический метод	0.1	-
5563	629291.80	90285.98	Картометрический метод	0.1	-
5564	629307.40	90316.78	Картометрический метод	0.1	-
5565	629327.31	90352.20	Картометрический метод	0.1	-
5566	629313.60	90358.11	Картометрический метод	0.1	-
5567	629309.26	90359.98	Картометрический метод	0.1	-
5568	629295.86	90365.75	Картометрический метод	0.1	-
5569	629290.30	90369.38	Картометрический метод	0.1	-
5570	629290.07	90369.40	Картометрический метод	0.1	-
5571	629269.88	90349.36	Картометрический метод	0.1	-
5572	629258.22	90343.38	Картометрический метод	0.1	-
5573	629237.17	90357.03	Картометрический метод	0.1	-
5574	629261.32	90394.27	Картометрический метод	0.1	-
5575	629261.32	90394.29	Картометрический метод	0.1	-
5576	629241.58	90406.87	Картометрический метод	0.1	-

Сведения о местоположении границ объекта					
1. Система координат МСК-167, зона 4					
2. Сведения о характерных точках границ объекта					
Обозначение характерных точек границ	Координаты, м		Метод определения координат характерной точки	Средняя квадратическая погрешность положения характерной точки (Mt), м	Описание обозначения точки на местности (при наличии)
	X	У			
1	2	3	4	5	6
5577	629239.41	90418.81	Картометрический метод	0.1	-
5578	629239.19	90418.91	Картометрический метод	0.1	-
5579	629238.53	90419.02	Картометрический метод	0.1	-
5580	629234.12	90420.03	Картометрический метод	0.1	-
5581	629222.69	90422.64	Картометрический метод	0.1	-
5582	629222.03	90422.79	Картометрический метод	0.1	-
5583	629179.67	90420.33	Картометрический метод	0.1	-
5584	629154.45	90429.96	Картометрический метод	0.1	-
5585	629169.97	90470.65	Картометрический метод	0.1	-
5586	629185.50	90511.34	Картометрический метод	0.1	-
5587	629190.86	90524.91	Картометрический метод	0.1	-
5588	629190.99	90524.86	Картометрический метод	0.1	-
5589	629224.34	90511.39	Картометрический метод	0.1	-
5590	629226.98	90509.66	Картометрический метод	0.1	-
5591	629235.80	90506.37	Картометрический метод	0.1	-
5592	629238.84	90504.94	Картометрический метод	0.1	-
5593	629254.02	90500.34	Картометрический метод	0.1	-
5594	629282.48	90493.36	Картометрический метод	0.1	-
5595	629284.43	90492.49	Картометрический метод	0.1	-
5596	629309.48	90508.96	Картометрический метод	0.1	-
5597	629337.94	90502.57	Картометрический метод	0.1	-
5598	629373.25	90494.26	Картометрический метод	0.1	-
5599	629377.55	90492.90	Картометрический метод	0.1	-
5600	629387.34	90489.79	Картометрический метод	0.1	-
5601	629405.62	90541.15	Картометрический метод	0.1	-

Сведения о местоположении границ объекта					
1. Система координат МСК-167, зона 4					
2. Сведения о характерных точках границ объекта					
Обозначение характерных точек границ	Координаты, м		Метод определения координат характерной точки	Средняя квадратическая погрешность положения характерной точки (Mt), м	Описание обозначения точки на местности (при наличии)
	X	У			
1	2	3	4	5	6
5602	629418.16	90574.60	Картометрический метод	0.1	-
5603	629432.58	90613.04	Картометрический метод	0.1	-
5604	629444.92	90636.60	Картометрический метод	0.1	-
5605	629451.79	90656.01	Картометрический метод	0.1	-
5606	629461.22	90682.67	Картометрический метод	0.1	-
5607	629462.22	90685.49	Картометрический метод	0.1	-
5608	629469.84	90701.21	Картометрический метод	0.1	-
5609	629477.09	90696.02	Картометрический метод	0.1	-
5610	629458.59	90622.35	Картометрический метод	0.1	-
5611	629470.39	90620.58	Картометрический метод	0.1	-
5612	629507.19	90615.08	Картометрический метод	0.1	-
5613	629523.96	90612.68	Картометрический метод	0.1	-
5614	629535.88	90611.01	Картометрический метод	0.1	-
5615	629586.09	90604.08	Картометрический метод	0.1	-
5616	629638.16	90597.37	Картометрический метод	0.1	-
5617	629656.29	90678.52	Картометрический метод	0.1	-
5618	629674.45	90690.80	Картометрический метод	0.1	-
5619	629676.09	90695.06	Картометрический метод	0.1	-
5620	629678.68	90700.08	Картометрический метод	0.1	-
5621	629693.65	90720.03	Картометрический метод	0.1	-
5622	629719.47	90719.13	Картометрический метод	0.1	-
5623	629736.78	90718.76	Картометрический метод	0.1	-
5624	629766.51	90717.95	Картометрический метод	0.1	-
5625	629771.29	90723.89	Картометрический метод	0.1	-
5626	629775.52	90735.38	Картометрический метод	0.1	-

Сведения о местоположении границ объекта					
1. Система координат МСК-167, зона 4					
2. Сведения о характерных точках границ объекта					
Обозначение характерных точек границ	Координаты, м		Метод определения координат характерной точки	Средняя квадратическая погрешность положения характерной точки (Mt), м	Описание обозначения точки на местности (при наличии)
	X	У			
1	2	3	4	5	6
5627	629788.25	90732.61	Картометрический метод	0.1	-
5628	629784.44	90717.55	Картометрический метод	0.1	-
5629	629775.24	90689.82	Картометрический метод	0.1	-
5630	629758.00	90634.76	Картометрический метод	0.1	-
5631	629758.90	90634.42	Картометрический метод	0.1	-
5632	629794.49	90622.58	Картометрический метод	0.1	-
5633	629797.66	90632.08	Картометрический метод	0.1	-
5634	629801.04	90630.96	Картометрический метод	0.1	-
5635	629805.30	90646.39	Картометрический метод	0.1	-
5636	629808.25	90655.26	Картометрический метод	0.1	-
5637	629846.23	90643.01	Картометрический метод	0.1	-
4408	629824.37	90593.00	Картометрический метод	0.1	-
5638	628704.50	89682.85	Картометрический метод	0.1	-
5639	628696.36	89677.16	Картометрический метод	0.1	-
5640	628695.17	89678.76	Картометрический метод	0.1	-
5641	628692.11	89676.62	Картометрический метод	0.1	-
5642	628685.84	89672.24	Картометрический метод	0.1	-
5643	628673.97	89674.23	Картометрический метод	0.1	-
5644	628638.31	89680.77	Картометрический метод	0.1	-
5645	628623.00	89683.11	Картометрический метод	0.1	-
5646	628575.20	89681.31	Картометрический метод	0.1	-
5647	628548.22	89680.28	Картометрический метод	0.1	-
5648	628548.14	89670.34	Картометрический метод	0.1	-
5649	628542.34	89664.84	Картометрический метод	0.1	-

Сведения о местоположении границ объекта					
1. Система координат МСК-167, зона 4					
2. Сведения о характерных точках границ объекта					
Обозначение характерных точек границ	Координаты, м		Метод определения координат характерной точки	Средняя квадратическая погрешность положения характерной точки (Mt), м	Описание обозначения точки на местности (при наличии)
	X	У			
1	2	3	4	5	6
5650	628539.04	89661.72	Картометрический метод	0.1	-
5651	628540.27	89643.15	Картометрический метод	0.1	-
5652	628545.14	89569.43	Картометрический метод	0.1	-
5653	628478.55	89579.67	Картометрический метод	0.1	-
5654	628453.66	89581.13	Картометрический метод	0.1	-
5655	628429.82	89585.64	Картометрический метод	0.1	-
5656	628406.02	89588.64	Картометрический метод	0.1	-
5657	628382.43	89592.37	Картометрический метод	0.1	-
5658	628358.02	89595.64	Картометрический метод	0.1	-
5659	628355.42	89573.07	Картометрический метод	0.1	-
5660	628351.30	89536.24	Картометрический метод	0.1	-
5661	628382.95	89526.12	Картометрический метод	0.1	-
5662	628434.89	89518.91	Картометрический метод	0.1	-
5663	628448.00	89512.03	Картометрический метод	0.1	-
5664	628454.90	89511.14	Картометрический метод	0.1	-
5665	628456.40	89510.69	Картометрический метод	0.1	-
5666	628472.54	89508.78	Картометрический метод	0.1	-
5667	628485.54	89507.31	Картометрический метод	0.1	-
5668	628485.26	89505.66	Картометрический метод	0.1	-
5669	628486.89	89505.49	Картометрический метод	0.1	-
5670	628488.50	89505.38	Картометрический метод	0.1	-
5671	628488.75	89506.89	Картометрический метод	0.1	-
5672	628495.44	89506.08	Картометрический метод	0.1	-
5673	628498.91	89532.12	Картометрический метод	0.1	-
5674	628547.65	89525.61	Картометрический метод	0.1	-

Сведения о местоположении границ объекта					
1. Система координат МСК-167, зона 4					
2. Сведения о характерных точках границ объекта					
Обозначение характерных точек границ	Координаты, м		Метод определения координат характерной точки	Средняя квадратическая погрешность положения характерной точки (Mt), м	Описание обозначения точки на местности (при наличии)
	X	У			
1	2	3	4	5	6
5675	628547.70	89530.63	Картометрический метод	0.1	-
5676	628666.53	89517.07	Картометрический метод	0.1	-
5677	628687.80	89515.26	Картометрический метод	0.1	-
5678	628689.33	89523.08	Картометрический метод	0.1	-
5679	628695.26	89559.07	Картометрический метод	0.1	-
5680	628706.27	89612.41	Картометрический метод	0.1	-
5681	628710.08	89650.51	Картометрический метод	0.1	-
5682	628714.09	89680.86	Картометрический метод	0.1	-
5638	628704.50	89682.85	Картометрический метод	0.1	-
5683	628615.67	90118.06	Картометрический метод	0.1	-
5684	628627.18	90116.53	Картометрический метод	0.1	-
5685	628634.70	90115.53	Картометрический метод	0.1	-
5686	628646.50	90113.96	Картометрический метод	0.1	-
5687	628646.95	90147.72	Картометрический метод	0.1	-
5688	628637.60	90147.74	Картометрический метод	0.1	-
5689	628630.32	90147.76	Картометрический метод	0.1	-
5690	628619.92	90147.78	Картометрический метод	0.1	-
5691	628612.74	90147.80	Картометрический метод	0.1	-
5692	628599.88	90147.83	Картометрический метод	0.1	-
5693	628599.81	90120.17	Картометрический метод	0.1	-
5694	628608.29	90119.04	Картометрический метод	0.1	-
5683	628615.67	90118.06	Картометрический метод	0.1	-
5695	628601.96	90346.93	Картометрический метод	0.1	-

Сведения о местоположении границ объекта					
1. Система координат МСК-167, зона 4					
2. Сведения о характерных точках границ объекта					
Обозначение характерных точек границ	Координаты, м		Метод определения координат характерной точки	Средняя квадратическая погрешность положения характерной точки (Mt), м	Описание обозначения точки на местности (при наличии)
	X	У			
1	2	3	4	5	6
5696	628602.53	90343.84	Картометрический метод	0.1	-
5697	628603.97	90332.73	Картометрический метод	0.1	-
5698	628616.45	90308.78	Картометрический метод	0.1	-
5699	628624.03	90309.61	Картометрический метод	0.1	-
5700	628628.52	90308.61	Картометрический метод	0.1	-
5701	628641.24	90305.76	Картометрический метод	0.1	-
5702	628646.22	90304.65	Картометрический метод	0.1	-
5703	628647.42	90304.38	Картометрический метод	0.1	-
5704	628657.79	90302.07	Картометрический метод	0.1	-
5705	628664.59	90300.56	Картометрический метод	0.1	-
5706	628668.60	90299.67	Картометрический метод	0.1	-
5707	628675.16	90309.61	Картометрический метод	0.1	-
5708	628681.95	90313.40	Картометрический метод	0.1	-
5709	628687.89	90315.18	Картометрический метод	0.1	-
5710	628699.11	90318.63	Картометрический метод	0.1	-
5711	628700.76	90342.12	Картометрический метод	0.1	-
5712	628701.08	90346.72	Картометрический метод	0.1	-
5713	628701.08	90383.93	Картометрический метод	0.1	-
5714	628686.67	90385.49	Картометрический метод	0.1	-
5715	628686.42	90378.96	Картометрический метод	0.1	-
5716	628672.24	90379.58	Картометрический метод	0.1	-
5717	628653.12	90380.43	Картометрический метод	0.1	-
5718	628652.79	90375.05	Картометрический метод	0.1	-
5719	628645.53	90375.44	Картометрический метод	0.1	-
5720	628642.38	90375.61	Картометрический метод	0.1	-

Сведения о местоположении границ объекта					
1. Система координат МСК-167, зона 4					
2. Сведения о характерных точках границ объекта					
Обозначение характерных точек границ	Координаты, м		Метод определения координат характерной точки	Средняя квадратическая погрешность положения характерной точки (Mt), м	Описание обозначения точки на местности (при наличии)
	X	У			
1	2	3	4	5	6
5721	628592.42	90378.26	Картометрический метод	0.1	-
5722	628591.18	90367.95	Картометрический метод	0.1	-
5723	628591.93	90358.57	Картометрический метод	0.1	-
5724	628593.23	90352.76	Картометрический метод	0.1	-
5725	628601.43	90349.76	Картометрический метод	0.1	-
5695	628601.96	90346.93	Картометрический метод	0.1	-
5726	628635.03	88559.14	Картометрический метод	0.1	-
5727	628630.66	88557.52	Картометрический метод	0.1	-
5728	628630.26	88557.37	Картометрический метод	0.1	-
5729	628628.41	88556.68	Картометрический метод	0.1	-
5730	628625.31	88555.53	Картометрический метод	0.1	-
5731	628619.40	88536.21	Картометрический метод	0.1	-
5732	628600.37	88473.99	Картометрический метод	0.1	-
5733	628605.68	88478.68	Картометрический метод	0.1	-
5734	628608.82	88481.44	Картометрический метод	0.1	-
5735	628642.92	88504.14	Картометрический метод	0.1	-
5736	628648.98	88521.81	Картометрический метод	0.1	-
5737	628658.52	88549.64	Картометрический метод	0.1	-
5738	628655.09	88551.03	Картометрический метод	0.1	-
5726	628635.03	88559.14	Картометрический метод	0.1	-
5739	628571.67	88527.60	Картометрический метод	0.1	-
5740	628563.69	88528.75	Картометрический метод	0.1	-
5741	628555.43	88532.37	Картометрический метод	0.1	-

Сведения о местоположении границ объекта					
1. Система координат МСК-167, зона 4					
2. Сведения о характерных точках границ объекта					
Обозначение характерных точек границ	Координаты, м		Метод определения координат характерной точки	Средняя квадратическая погрешность положения характерной точки (Mt), м	Описание обозначения точки на местности (при наличии)
	X	У			
1	2	3	4	5	6
5742	628546.58	88542.01	Картометрический метод	0.1	-
5743	628526.38	88518.91	Картометрический метод	0.1	-
5744	628507.03	88504.70	Картометрический метод	0.1	-
5745	628507.03	88504.71	Картометрический метод	0.1	-
5746	628503.64	88502.21	Картометрический метод	0.1	-
5747	628471.44	88488.21	Картометрический метод	0.1	-
5748	628397.44	88473.96	Картометрический метод	0.1	-
5749	628358.69	88468.41	Картометрический метод	0.1	-
5750	628356.78	88468.14	Картометрический метод	0.1	-
5751	628352.76	88467.56	Картометрический метод	0.1	-
5752	628351.04	88467.31	Картометрический метод	0.1	-
5753	628348.28	88466.91	Картометрический метод	0.1	-
5754	628344.09	88466.32	Картометрический метод	0.1	-
5755	628344.09	88466.31	Картометрический метод	0.1	-
5756	628343.73	88464.06	Картометрический метод	0.1	-
5757	628345.34	88457.69	Картометрический метод	0.1	-
5758	628347.57	88439.59	Картометрический метод	0.1	-
5759	628327.11	88384.30	Картометрический метод	0.1	-
5760	628195.85	88003.27	Картометрический метод	0.1	-
5761	628184.15	88003.57	Картометрический метод	0.1	-
5762	628184.10	88003.43	Картометрический метод	0.1	-
5763	628161.08	87934.94	Картометрический метод	0.1	-
5764	628172.01	87934.07	Картометрический метод	0.1	-
5765	628168.14	87922.83	Картометрический метод	0.1	-
5766	628122.83	87808.62	Картометрический метод	0.1	-

Сведения о местоположении границ объекта					
1. Система координат МСК-167, зона 4					
2. Сведения о характерных точках границ объекта					
Обозначение характерных точек границ	Координаты, м		Метод определения координат характерной точки	Средняя квадратическая погрешность положения характерной точки (Mt), м	Описание обозначения точки на местности (при наличии)
	X	У			
1	2	3	4	5	6
5767	628117.84	87809.74	Картометрический метод	0.1	-
5768	628115.33	87800.43	Картометрический метод	0.1	-
5769	628119.25	87799.51	Картометрический метод	0.1	-
5770	628077.41	87694.00	Картометрический метод	0.1	-
5771	628083.87	87680.25	Картометрический метод	0.1	-
5772	628369.75	87607.71	Картометрический метод	0.1	-
5773	628383.56	87604.19	Картометрический метод	0.1	-
5774	628380.34	87565.02	Картометрический метод	0.1	-
5775	628371.40	87555.24	Картометрический метод	0.1	-
5776	628366.92	87547.46	Картометрический метод	0.1	-
5777	628360.68	87536.30	Картометрический метод	0.1	-
5778	628357.62	87527.28	Картометрический метод	0.1	-
5779	628354.95	87518.67	Картометрический метод	0.1	-
5780	628353.76	87517.30	Картометрический метод	0.1	-
5781	628361.15	87508.04	Картометрический метод	0.1	-
5782	628374.68	87537.83	Картометрический метод	0.1	-
5783	628391.48	87546.23	Картометрический метод	0.1	-
5784	628406.23	87539.03	Картометрический метод	0.1	-
5785	628388.93	87496.19	Картометрический метод	0.1	-
5786	628397.38	87492.29	Картометрический метод	0.1	-
5787	628397.05	87488.04	Картометрический метод	0.1	-
5788	628414.18	87477.88	Картометрический метод	0.1	-
5789	628415.81	87477.20	Картометрический метод	0.1	-
5790	628424.28	87473.65	Картометрический метод	0.1	-
5791	628443.63	87508.52	Картометрический метод	0.1	-

Сведения о местоположении границ объекта					
1. Система координат МСК-167, зона 4					
2. Сведения о характерных точках границ объекта					
Обозначение характерных точек границ	Координаты, м		Метод определения координат характерной точки	Средняя квадратическая погрешность положения характерной точки (Mt), м	Описание обозначения точки на местности (при наличии)
	X	У			
1	2	3	4	5	6
5792	628462.68	87559.05	Картометрический метод	0.1	-
5793	628468.40	87594.56	Картометрический метод	0.1	-
5794	628469.07	87611.69	Картометрический метод	0.1	-
5795	628469.66	87626.93	Картометрический метод	0.1	-
5796	628469.71	87628.14	Картометрический метод	0.1	-
5797	628471.33	87674.72	Картометрический метод	0.1	-
5798	628478.37	87753.39	Картометрический метод	0.1	-
5799	628481.92	87792.99	Картометрический метод	0.1	-
5800	628490.38	87876.60	Картометрический метод	0.1	-
5801	628496.07	87933.97	Картометрический метод	0.1	-
5802	628498.39	87974.65	Картометрический метод	0.1	-
5803	628496.61	87994.93	Картометрический метод	0.1	-
5804	628496.16	88000.09	Картометрический метод	0.1	-
5805	628494.62	88017.62	Картометрический метод	0.1	-
5806	628490.65	88068.69	Картометрический метод	0.1	-
5807	628491.18	88110.23	Картометрический метод	0.1	-
5808	628497.15	88147.30	Картометрический метод	0.1	-
5809	628504.94	88195.69	Картометрический метод	0.1	-
5810	628537.22	88343.86	Картометрический метод	0.1	-
5739	628571.67	88527.60	Картометрический метод	0.1	-
5811	629835.79	104039.99	Картометрический метод	0.1	-
5812	629837.34	104043.92	Картометрический метод	0.1	-
5813	629842.28	104060.87	Картометрический метод	0.1	-
5814	629844.32	104064.32	Картометрический метод	0.1	-

Сведения о местоположении границ объекта					
1. Система координат МСК-167, зона 4					
2. Сведения о характерных точках границ объекта					
Обозначение характерных точек границ	Координаты, м		Метод определения координат характерной точки	Средняя квадратическая погрешность положения характерной точки (Mt), м	Описание обозначения точки на местности (при наличии)
	X	У			
1	2	3	4	5	6
5815	629845.67	104067.19	Картометрический метод	0.1	-
5816	629845.88	104067.65	Картометрический метод	0.1	-
5817	629848.47	104066.58	Картометрический метод	0.1	-
5818	629865.65	104059.47	Картометрический метод	0.1	-
5819	629863.60	104054.82	Картометрический метод	0.1	-
5820	629861.47	104049.46	Картометрический метод	0.1	-
5821	629858.15	104041.44	Картометрический метод	0.1	-
5822	629854.68	104033.80	Картометрический метод	0.1	-
5823	629848.85	104017.65	Картометрический метод	0.1	-
5824	629830.06	104025.45	Картометрический метод	0.1	-
5825	629834.58	104036.98	Картометрический метод	0.1	-
5811	629835.79	104039.99	Картометрический метод	0.1	-
5826	629808.37	87536.28	Картометрический метод	0.1	-
5827	629888.25	87532.04	Картометрический метод	0.1	-
5828	629888.88	87532.01	Картометрический метод	0.1	-
5829	629889.87	87531.90	Картометрический метод	0.1	-
5830	629876.77	87494.27	Картометрический метод	0.1	-
5831	629856.33	87427.45	Картометрический метод	0.1	-
5832	629846.69	87395.95	Картометрический метод	0.1	-
5833	629845.48	87396.33	Картометрический метод	0.1	-
5834	629837.86	87398.46	Картометрический метод	0.1	-
5835	629799.66	87410.33	Картометрический метод	0.1	-
5836	629795.08	87411.91	Картометрический метод	0.1	-
5837	629765.46	87319.17	Картометрический метод	0.1	-

Сведения о местоположении границ объекта					
1. Система координат МСК-167, зона 4					
2. Сведения о характерных точках границ объекта					
Обозначение характерных точек границ	Координаты, м		Метод определения координат характерной точки	Средняя квадратическая погрешность положения характерной точки (Mt), м	Описание обозначения точки на местности (при наличии)
	X	У			
1	2	3	4	5	6
5838	629771.72	87316.53	Картометрический метод	0.1	-
5839	629799.18	87308.35	Картометрический метод	0.1	-
5840	629806.52	87306.09	Картометрический метод	0.1	-
5841	629818.08	87302.40	Картометрический метод	0.1	-
5842	629809.25	87273.55	Картометрический метод	0.1	-
5843	629808.50	87273.66	Картометрический метод	0.1	-
5844	629799.28	87241.89	Картометрический метод	0.1	-
5845	629769.51	87141.92	Картометрический метод	0.1	-
5846	629684.36	87074.60	Картометрический метод	0.1	-
5847	629588.48	86998.81	Картометрический метод	0.1	-
5848	629574.08	86957.53	Картометрический метод	0.1	-
5849	629567.26	86950.70	Картометрический метод	0.1	-
5850	629542.01	86946.89	Картометрический метод	0.1	-
5851	629538.68	86962.93	Картометрический метод	0.1	-
5852	629539.32	86965.73	Картометрический метод	0.1	-
5853	629540.43	86970.55	Картометрический метод	0.1	-
5854	629540.60	86976.24	Картометрический метод	0.1	-
5855	629531.20	86981.86	Картометрический метод	0.1	-
5856	629526.02	86976.60	Картометрический метод	0.1	-
5857	629503.13	86995.09	Картометрический метод	0.1	-
5858	629495.17	87001.04	Картометрический метод	0.1	-
5859	629449.80	87036.00	Картометрический метод	0.1	-
5860	629404.79	87070.82	Картометрический метод	0.1	-
5861	629434.76	87107.72	Картометрический метод	0.1	-
5862	629350.89	87149.23	Картометрический метод	0.1	-

Сведения о местоположении границ объекта					
1. Система координат МСК-167, зона 4					
2. Сведения о характерных точках границ объекта					
Обозначение характерных точек границ	Координаты, м		Метод определения координат характерной точки	Средняя квадратическая погрешность положения характерной точки (Mt), м	Описание обозначения точки на местности (при наличии)
	X	У			
1	2	3	4	5	6
5863	629350.93	87149.35	Картометрический метод	0.1	-
5864	629360.00	87176.09	Картометрический метод	0.1	-
5865	629376.54	87225.28	Картометрический метод	0.1	-
5866	629397.69	87219.97	Картометрический метод	0.1	-
5867	629400.26	87231.11	Картометрический метод	0.1	-
5868	629445.86	87361.55	Картометрический метод	0.1	-
5869	629449.27	87360.61	Картометрический метод	0.1	-
5870	629466.75	87357.10	Картометрический метод	0.1	-
5871	629485.63	87353.30	Картометрический метод	0.1	-
5872	629489.62	87352.62	Картометрический метод	0.1	-
5873	629499.99	87401.73	Картометрический метод	0.1	-
5874	629507.91	87434.69	Картометрический метод	0.1	-
5875	629516.50	87480.89	Картометрический метод	0.1	-
5876	629523.51	87483.38	Картометрический метод	0.1	-
5877	629547.89	87492.96	Картометрический метод	0.1	-
5878	629555.78	87495.64	Картометрический метод	0.1	-
5879	629565.92	87499.27	Картометрический метод	0.1	-
5880	629590.41	87498.91	Картометрический метод	0.1	-
5881	629594.22	87498.52	Картометрический метод	0.1	-
5882	629615.42	87498.32	Картометрический метод	0.1	-
5883	629617.07	87505.34	Картометрический метод	0.1	-
5884	629621.45	87504.31	Картометрический метод	0.1	-
5885	629627.52	87530.14	Картометрический метод	0.1	-
5886	629653.16	87522.25	Картометрический метод	0.1	-
5887	629692.64	87510.10	Картометрический метод	0.1	-

Сведения о местоположении границ объекта					
1. Система координат МСК-167, зона 4					
2. Сведения о характерных точках границ объекта					
Обозначение характерных точек границ	Координаты, м		Метод определения координат характерной точки	Средняя квадратическая погрешность положения характерной точки (Mt), м	Описание обозначения точки на местности (при наличии)
	X	У			
1	2	3	4	5	6
5888	629707.52	87505.84	Картометрический метод	0.1	-
5889	629724.43	87501.77	Картометрический метод	0.1	-
5890	629735.05	87506.55	Картометрический метод	0.1	-
5891	629758.47	87517.09	Картометрический метод	0.1	-
5892	629776.73	87525.30	Картометрический метод	0.1	-
5826	629808.37	87536.28	Картометрический метод	0.1	-
5893	629488.27	87249.49	Картометрический метод	0.1	-
5894	629520.45	87244.12	Картометрический метод	0.1	-
5895	629521.62	87272.34	Картометрический метод	0.1	-
5896	629524.70	87293.46	Картометрический метод	0.1	-
5897	629487.37	87298.05	Картометрический метод	0.1	-
5898	629479.64	87298.50	Картометрический метод	0.1	-
5899	629476.82	87273.21	Картометрический метод	0.1	-
5900	629476.26	87268.11	Картометрический метод	0.1	-
5901	629474.33	87244.27	Картометрический метод	0.1	-
5902	629478.00	87245.64	Картометрический метод	0.1	-
5893	629488.27	87249.49	Картометрический метод	0.1	-
5903	629578.96	108389.91	Картометрический метод	0.1	-
5904	629674.81	108396.06	Картометрический метод	0.1	-
5905	629784.66	108472.05	Картометрический метод	0.1	-
5906	629795.55	108458.50	Картометрический метод	0.1	-
5907	629867.39	108504.54	Картометрический метод	0.1	-
5908	629875.71	108491.17	Картометрический метод	0.1	-

Сведения о местоположении границ объекта					
1. Система координат МСК-167, зона 4					
2. Сведения о характерных точках границ объекта					
Обозначение характерных точек границ	Координаты, м		Метод определения координат характерной точки	Средняя квадратическая погрешность положения характерной точки (Mt), м	Описание обозначения точки на местности (при наличии)
	X	У			
1	2	3	4	5	6
5909	629879.52	108473.81	Картометрический метод	0.1	-
5910	629890.02	108464.64	Картометрический метод	0.1	-
5911	629858.23	108445.19	Картометрический метод	0.1	-
5912	629831.96	108415.43	Картометрический метод	0.1	-
5913	629819.10	108385.24	Картометрический метод	0.1	-
5914	629804.72	108351.14	Картометрический метод	0.1	-
5915	629803.02	108348.14	Картометрический метод	0.1	-
5916	629791.77	108353.14	Картометрический метод	0.1	-
5917	629737.52	108376.84	Картометрический метод	0.1	-
5918	629703.42	108371.52	Картометрический метод	0.1	-
5919	629690.73	108348.39	Картометрический метод	0.1	-
5920	629647.67	108254.81	Картометрический метод	0.1	-
5921	629641.24	108242.90	Картометрический метод	0.1	-
5922	629614.91	108249.25	Картометрический метод	0.1	-
5923	629559.25	108271.79	Картометрический метод	0.1	-
5924	629385.80	108342.05	Картометрический метод	0.1	-
5925	629328.68	108399.43	Картометрический метод	0.1	-
5926	629300.87	108427.37	Картометрический метод	0.1	-
5927	629389.26	108457.38	Картометрический метод	0.1	-
5903	629578.96	108389.91	Картометрический метод	0.1	-
5928	630022.42	93415.74	Картометрический метод	0.1	-
5929	630027.05	93413.46	Картометрический метод	0.1	-
5930	630027.16	93413.57	Картометрический метод	0.1	-
5931	630028.64	93412.79	Картометрический метод	0.1	-

Сведения о местоположении границ объекта					
1. Система координат МСК-167, зона 4					
2. Сведения о характерных точках границ объекта					
Обозначение характерных точек границ	Координаты, м		Метод определения координат характерной точки	Средняя квадратическая погрешность положения характерной точки (Mt), м	Описание обозначения точки на местности (при наличии)
	X	У			
1	2	3	4	5	6
5932	630030.97	93417.05	Картометрический метод	0.1	-
5933	630031.86	93416.65	Картометрический метод	0.1	-
5934	630008.02	93383.79	Картометрический метод	0.1	-
5935	629999.02	93374.54	Картометрический метод	0.1	-
5936	629997.81	93368.27	Картометрический метод	0.1	-
5937	629986.02	93307.24	Картометрический метод	0.1	-
5938	629979.17	93294.84	Картометрический метод	0.1	-
5939	629962.75	93271.37	Картометрический метод	0.1	-
5940	629908.02	93193.14	Картометрический метод	0.1	-
5941	629872.52	93158.09	Картометрический метод	0.1	-
5942	629855.72	93139.99	Картометрический метод	0.1	-
5943	629855.06	93138.67	Картометрический метод	0.1	-
5944	629847.07	93122.69	Картометрический метод	0.1	-
5945	629844.72	93110.54	Картометрический метод	0.1	-
5946	629826.02	93086.29	Картометрический метод	0.1	-
5947	629821.12	93069.59	Картометрический метод	0.1	-
5948	629791.09	93021.77	Картометрический метод	0.1	-
5949	629791.01	93021.64	Картометрический метод	0.1	-
5950	629767.77	92984.64	Картометрический метод	0.1	-
5951	629768.32	92924.79	Картометрический метод	0.1	-
5952	629771.17	92863.34	Картометрический метод	0.1	-
5953	629776.66	92805.14	Картометрический метод	0.1	-
5954	629780.86	92762.09	Картометрический метод	0.1	-
5955	629790.36	92763.25	Картометрический метод	0.1	-
5956	629790.48	92758.41	Картометрический метод	0.1	-

Сведения о местоположении границ объекта					
1. Система координат МСК-167, зона 4					
2. Сведения о характерных точках границ объекта					
Обозначение характерных точек границ	Координаты, м		Метод определения координат характерной точки	Средняя квадратическая погрешность положения характерной точки (Mt), м	Описание обозначения точки на местности (при наличии)
	X	У			
1	2	3	4	5	6
5957	629784.88	92755.57	Картометрический метод	0.1	-
5958	629783.15	92751.46	Картометрический метод	0.1	-
5959	629782.34	92751.23	Картометрический метод	0.1	-
5960	629780.34	92750.66	Картометрический метод	0.1	-
5961	629766.92	92744.93	Картометрический метод	0.1	-
5962	629741.47	92736.71	Картометрический метод	0.1	-
5963	629715.83	92808.86	Картометрический метод	0.1	-
5964	629708.38	92836.79	Картометрический метод	0.1	-
5965	629693.27	92846.63	Картометрический метод	0.1	-
5966	629692.91	92864.33	Картометрический метод	0.1	-
5967	629692.85	92905.90	Картометрический метод	0.1	-
5968	629695.54	92917.10	Картометрический метод	0.1	-
5969	629701.78	92939.78	Картометрический метод	0.1	-
5970	629697.68	92991.89	Картометрический метод	0.1	-
5971	629699.15	93001.94	Картометрический метод	0.1	-
5972	629689.21	93048.66	Картометрический метод	0.1	-
5973	629677.55	93073.38	Картометрический метод	0.1	-
5974	629650.57	93121.22	Картометрический метод	0.1	-
5975	629652.80	93167.60	Картометрический метод	0.1	-
5976	629658.50	93196.26	Картометрический метод	0.1	-
5977	629675.65	93223.88	Картометрический метод	0.1	-
5978	629694.46	93212.12	Картометрический метод	0.1	-
5979	629696.89	93217.68	Картометрический метод	0.1	-
5980	629708.20	93243.56	Картометрический метод	0.1	-
5981	629713.85	93261.89	Картометрический метод	0.1	-

Сведения о местоположении границ объекта					
1. Система координат МСК-167, зона 4					
2. Сведения о характерных точках границ объекта					
Обозначение характерных точек границ	Координаты, м		Метод определения координат характерной точки	Средняя квадратическая погрешность положения характерной точки (Mt), м	Описание обозначения точки на местности (при наличии)
	X	У			
1	2	3	4	5	6
5982	629722.15	93286.25	Картометрический метод	0.1	-
5983	629714.42	93291.86	Картометрический метод	0.1	-
5984	629718.83	93305.39	Картометрический метод	0.1	-
5985	629682.79	93300.80	Картометрический метод	0.1	-
5986	629645.94	93397.42	Картометрический метод	0.1	-
5987	629644.36	93401.57	Картометрический метод	0.1	-
5988	629644.54	93409.55	Картометрический метод	0.1	-
5989	629663.81	93408.55	Картометрический метод	0.1	-
5990	629666.39	93472.92	Картометрический метод	0.1	-
5991	629690.41	93449.38	Картометрический метод	0.1	-
5992	629708.02	93467.35	Картометрический метод	0.1	-
5993	629753.41	93513.65	Картометрический метод	0.1	-
5994	629753.56	93542.37	Картометрический метод	0.1	-
5995	629734.84	93560.73	Картометрический метод	0.1	-
5996	629748.82	93559.96	Картометрический метод	0.1	-
5997	629753.00	93565.28	Картометрический метод	0.1	-
5998	629758.06	93560.28	Картометрический метод	0.1	-
5999	629770.67	93560.22	Картометрический метод	0.1	-
6000	629770.44	93555.31	Картометрический метод	0.1	-
6001	629770.11	93536.47	Картометрический метод	0.1	-
6002	629776.33	93536.53	Картометрический метод	0.1	-
6003	629776.08	93517.35	Картометрический метод	0.1	-
6004	629770.52	93505.49	Картометрический метод	0.1	-
6005	629760.35	93484.68	Картометрический метод	0.1	-
6006	629755.52	93474.78	Картометрический метод	0.1	-

Сведения о местоположении границ объекта					
1. Система координат МСК-167, зона 4					
2. Сведения о характерных точках границ объекта					
Обозначение характерных точек границ	Координаты, м		Метод определения координат характерной точки	Средняя квадратическая погрешность положения характерной точки (Mt), м	Описание обозначения точки на местности (при наличии)
	X	У			
1	2	3	4	5	6
6007	629765.45	93470.86	Картометрический метод	0.1	-
6008	629762.47	93462.00	Картометрический метод	0.1	-
6009	629755.55	93453.30	Картометрический метод	0.1	-
6010	629752.17	93441.54	Картометрический метод	0.1	-
6011	629753.31	93439.04	Картометрический метод	0.1	-
6012	629744.46	93432.08	Картометрический метод	0.1	-
6013	629735.70	93418.09	Картометрический метод	0.1	-
6014	629732.77	93399.86	Картометрический метод	0.1	-
6015	629738.77	93381.88	Картометрический метод	0.1	-
6016	629751.35	93368.87	Картометрический метод	0.1	-
6017	629767.40	93362.34	Картометрический метод	0.1	-
6018	629768.34	93361.74	Картометрический метод	0.1	-
6019	629769.28	93361.16	Картометрический метод	0.1	-
6020	629769.80	93355.87	Картометрический метод	0.1	-
6021	629769.99	93353.92	Картометрический метод	0.1	-
6022	629770.29	93350.93	Картометрический метод	0.1	-
6023	629770.33	93350.54	Картометрический метод	0.1	-
6024	629769.90	93348.32	Картометрический метод	0.1	-
6025	629772.04	93346.69	Картометрический метод	0.1	-
6026	629773.49	93331.16	Картометрический метод	0.1	-
6027	629786.20	93330.11	Картометрический метод	0.1	-
6028	629801.39	93328.85	Картометрический метод	0.1	-
6029	629802.05	93327.52	Картометрический метод	0.1	-
6030	629827.23	93337.08	Картометрический метод	0.1	-
6031	629827.91	93337.34	Картометрический метод	0.1	-

Сведения о местоположении границ объекта					
1. Система координат МСК-167, зона 4					
2. Сведения о характерных точках границ объекта					
Обозначение характерных точек границ	Координаты, м		Метод определения координат характерной точки	Средняя квадратическая погрешность положения характерной точки (Mt), м	Описание обозначения точки на местности (при наличии)
	X	У			
1	2	3	4	5	6
6032	629826.60	93340.32	Картометрический метод	0.1	-
6033	629835.19	93343.72	Картометрический метод	0.1	-
6034	629845.18	93347.68	Картометрический метод	0.1	-
6035	629844.67	93348.94	Картометрический метод	0.1	-
6036	629856.51	93352.86	Картометрический метод	0.1	-
6037	629857.43	93353.17	Картометрический метод	0.1	-
6038	629856.34	93354.95	Картометрический метод	0.1	-
6039	629875.62	93364.67	Картометрический метод	0.1	-
6040	629874.10	93367.30	Картометрический метод	0.1	-
6041	629892.50	93378.77	Картометрический метод	0.1	-
6042	629898.02	93382.21	Картометрический метод	0.1	-
6043	629920.52	93398.37	Картометрический метод	0.1	-
6044	629921.59	93395.94	Картометрический метод	0.1	-
6045	629930.30	93396.18	Картометрический метод	0.1	-
6046	629936.06	93396.45	Картометрический метод	0.1	-
6047	629955.01	93401.98	Картометрический метод	0.1	-
6048	629960.06	93403.78	Картометрический метод	0.1	-
6049	629962.77	93404.74	Картометрический метод	0.1	-
6050	629973.99	93411.84	Картометрический метод	0.1	-
6051	629982.21	93415.34	Картометрический метод	0.1	-
6052	629989.18	93418.41	Картометрический метод	0.1	-
6053	629991.52	93419.44	Картометрический метод	0.1	-
6054	629995.96	93422.52	Картометрический метод	0.1	-
6055	630004.39	93419.86	Картометрический метод	0.1	-
6056	629996.51	93394.17	Картометрический метод	0.1	-

Сведения о местоположении границ объекта					
1. Система координат МСК-167, зона 4					
2. Сведения о характерных точках границ объекта					
Обозначение характерных точек границ	Координаты, м		Метод определения координат характерной точки	Средняя квадратическая погрешность положения характерной точки (Mt), м	Описание обозначения точки на местности (при наличии)
	X	У			
1	2	3	4	5	6
6057	630004.64	93387.61	Картометрический метод	0.1	-
5928	630022.42	93415.74	Картометрический метод	0.1	-
6058	630152.12	90236.47	Картометрический метод	0.1	-
6059	630153.58	90221.36	Картометрический метод	0.1	-
6060	630154.55	90210.37	Картометрический метод	0.1	-
6061	630160.23	90210.23	Картометрический метод	0.1	-
6062	630160.48	90205.38	Картометрический метод	0.1	-
6063	630161.23	90190.94	Картометрический метод	0.1	-
6064	630147.25	90192.64	Картометрический метод	0.1	-
6065	630146.55	90192.72	Картометрический метод	0.1	-
6066	630143.17	90188.07	Картометрический метод	0.1	-
6067	630113.61	90188.34	Картометрический метод	0.1	-
6068	630110.96	90186.32	Картометрический метод	0.1	-
6069	630111.41	90183.28	Картометрический метод	0.1	-
6070	630108.41	90183.74	Картометрический метод	0.1	-
6071	630060.86	90146.78	Картометрический метод	0.1	-
6072	630056.23	90149.14	Картометрический метод	0.1	-
6073	630040.94	90145.36	Картометрический метод	0.1	-
6074	630039.24	90152.72	Картометрический метод	0.1	-
6075	630037.94	90158.33	Картометрический метод	0.1	-
6076	630035.10	90170.65	Картометрический метод	0.1	-
6077	630032.63	90198.42	Картометрический метод	0.1	-
6078	630077.96	90201.05	Картометрический метод	0.1	-
6079	630078.03	90202.16	Картометрический метод	0.1	-

Сведения о местоположении границ объекта					
1. Система координат МСК-167, зона 4					
2. Сведения о характерных точках границ объекта					
Обозначение характерных точек границ	Координаты, м		Метод определения координат характерной точки	Средняя квадратическая погрешность положения характерной точки (Mt), м	Описание обозначения точки на местности (при наличии)
	X	У			
1	2	3	4	5	6
6080	630080.19	90237.64	Картометрический метод	0.1	-
6081	630106.14	90243.70	Картометрический метод	0.1	-
6082	630123.96	90245.66	Картометрический метод	0.1	-
6083	630165.00	90279.83	Картометрический метод	0.1	-
6058	630152.12	90236.47	Картометрический метод	0.1	-
6084	629988.64	101518.08	Картометрический метод	0.1	-
6085	630017.18	101586.98	Картометрический метод	0.1	-
6086	630041.16	101644.88	Картометрический метод	0.1	-
6087	630051.13	101668.53	Картометрический метод	0.1	-
6088	630055.99	101680.05	Картометрический метод	0.1	-
6089	630059.07	101687.36	Картометрический метод	0.1	-
6090	630092.71	101771.05	Картометрический метод	0.1	-
6091	630103.34	101797.51	Картометрический метод	0.1	-
6092	630164.75	101953.13	Картометрический метод	0.1	-
6093	630206.25	102058.78	Картометрический метод	0.1	-
6094	630299.01	102024.15	Картометрический метод	0.1	-
6095	630277.58	101970.81	Картометрический метод	0.1	-
6096	630243.57	101886.33	Картометрический метод	0.1	-
6097	630233.57	101861.50	Картометрический метод	0.1	-
6098	630213.90	101812.64	Картометрический метод	0.1	-
6099	630175.59	101717.47	Картометрический метод	0.1	-
6100	630147.27	101649.52	Картометрический метод	0.1	-
6101	630142.84	101638.90	Картометрический метод	0.1	-
6102	630137.59	101625.95	Картометрический метод	0.1	-

Сведения о местоположении границ объекта					
1. Система координат МСК-167, зона 4					
2. Сведения о характерных точках границ объекта					
Обозначение характерных точек границ	Координаты, м		Метод определения координат характерной точки	Средняя квадратическая погрешность положения характерной точки (Mt), м	Описание обозначения точки на местности (при наличии)
	X	У			
1	2	3	4	5	6
6103	630137.56	101625.89	Картометрический метод	0.1	-
6104	630131.29	101610.42	Картометрический метод	0.1	-
6105	630127.88	101601.79	Картометрический метод	0.1	-
6106	630126.64	101598.64	Картометрический метод	0.1	-
6107	630071.07	101457.86	Картометрический метод	0.1	-
6108	630066.55	101446.64	Картометрический метод	0.1	-
6109	630054.08	101448.79	Картометрический метод	0.1	-
6110	630053.37	101448.87	Картометрический метод	0.1	-
6111	630052.29	101446.21	Картометрический метод	0.1	-
6112	630046.23	101448.56	Картометрический метод	0.1	-
6113	630018.84	101459.18	Картометрический метод	0.1	-
6114	630018.73	101458.93	Картометрический метод	0.1	-
6115	629982.79	101473.15	Картометрический метод	0.1	-
6116	629972.05	101477.35	Картометрический метод	0.1	-
6117	629973.40	101480.65	Картометрический метод	0.1	-
6084	629988.64	101518.08	Картометрический метод	0.1	-
6118	630396.63	90436.03	Картометрический метод	0.1	-
6119	630392.51	90409.66	Картометрический метод	0.1	-
6120	630387.63	90378.50	Картометрический метод	0.1	-
6121	630383.55	90364.80	Картометрический метод	0.1	-
6122	630392.97	90345.32	Картометрический метод	0.1	-
6123	630371.05	90255.20	Картометрический метод	0.1	-
6124	630369.14	90252.80	Картометрический метод	0.1	-
6125	630351.66	90257.85	Картометрический метод	0.1	-

Сведения о местоположении границ объекта					
1. Система координат МСК-167, зона 4					
2. Сведения о характерных точках границ объекта					
Обозначение характерных точек границ	Координаты, м		Метод определения координат характерной точки	Средняя квадратическая погрешность положения характерной точки (Mt), м	Описание обозначения точки на местности (при наличии)
	X	У			
1	2	3	4	5	6
6126	630320.34	90267.18	Картометрический метод	0.1	-
6127	630326.44	90313.25	Картометрический метод	0.1	-
6128	630328.84	90331.33	Картометрический метод	0.1	-
6129	630330.94	90348.30	Картометрический метод	0.1	-
6130	630332.91	90364.23	Картометрический метод	0.1	-
6131	630334.54	90377.37	Картометрический метод	0.1	-
6132	630335.58	90394.02	Картометрический метод	0.1	-
6133	630336.77	90412.93	Картометрический метод	0.1	-
6134	630335.79	90437.70	Картометрический метод	0.1	-
6135	630334.72	90464.80	Картометрический метод	0.1	-
6136	630334.35	90489.90	Картометрический метод	0.1	-
6137	630345.72	90489.82	Картометрический метод	0.1	-
6138	630345.71	90490.37	Картометрический метод	0.1	-
6139	630345.65	90494.11	Картометрический метод	0.1	-
6140	630345.78	90531.29	Картометрический метод	0.1	-
6141	630345.83	90546.14	Картометрический метод	0.1	-
6142	630381.75	90489.55	Картометрический метод	0.1	-
6143	630389.02	90463.38	Картометрический метод	0.1	-
6118	630396.63	90436.03	Картометрический метод	0.1	-
6144	630472.36	104116.41	Картометрический метод	0.1	-
6145	630472.36	104111.73	Картометрический метод	0.1	-
6146	630472.10	104105.91	Картометрический метод	0.1	-
6147	630469.95	104099.59	Картометрический метод	0.1	-
6148	630463.25	104101.24	Картометрический метод	0.1	-

Сведения о местоположении границ объекта					
1. Система координат МСК-167, зона 4					
2. Сведения о характерных точках границ объекта					
Обозначение характерных точек границ	Координаты, м		Метод определения координат характерной точки	Средняя квадратическая погрешность положения характерной точки (Mt), м	Описание обозначения точки на местности (при наличии)
	X	У			
1	2	3	4	5	6
6149	630461.93	104098.50	Картометрический метод	0.1	-
6150	630458.06	104084.66	Картометрический метод	0.1	-
6151	630462.36	104081.63	Картометрический метод	0.1	-
6152	630461.48	104078.47	Картометрический метод	0.1	-
6153	630460.47	104074.93	Картометрический метод	0.1	-
6154	630460.97	104073.41	Картометрический метод	0.1	-
6155	630453.14	104050.90	Картометрический метод	0.1	-
6156	630448.45	104052.80	Картометрический метод	0.1	-
6157	630448.05	104056.58	Картометрический метод	0.1	-
6158	630425.16	104064.90	Картометрический метод	0.1	-
6159	630425.48	104065.79	Картометрический метод	0.1	-
6160	630420.19	104067.85	Картометрический метод	0.1	-
6161	630418.77	104068.24	Картометрический метод	0.1	-
6162	630427.12	104089.54	Картометрический метод	0.1	-
6163	630428.54	104093.44	Картометрический метод	0.1	-
6164	630426.67	104094.24	Картометрический метод	0.1	-
6165	630424.14	104095.98	Картометрический метод	0.1	-
6166	630434.56	104125.82	Картометрический метод	0.1	-
6167	630439.10	104141.34	Картометрический метод	0.1	-
6168	630474.07	104128.86	Картометрический метод	0.1	-
6144	630472.36	104116.41	Картометрический метод	0.1	-
6169	630529.54	104243.05	Картометрический метод	0.1	-
6170	630542.37	104236.51	Картометрический метод	0.1	-
6171	630540.45	104233.84	Картометрический метод	0.1	-

Сведения о местоположении границ объекта					
1. Система координат МСК-167, зона 4					
2. Сведения о характерных точках границ объекта					
Обозначение характерных точек границ	Координаты, м		Метод определения координат характерной точки	Средняя квадратическая погрешность положения характерной точки (Mt), м	Описание обозначения точки на местности (при наличии)
	X	У			
1	2	3	4	5	6
6172	630530.16	104219.37	Картометрический метод	0.1	-
6173	630524.45	104211.94	Картометрический метод	0.1	-
6174	630517.66	104202.64	Картометрический метод	0.1	-
6175	630498.12	104175.90	Картометрический метод	0.1	-
6176	630491.00	104180.34	Картометрический метод	0.1	-
6177	630490.74	104180.50	Картометрический метод	0.1	-
6178	630484.94	104183.11	Картометрический метод	0.1	-
6179	630487.40	104191.46	Картометрический метод	0.1	-
6180	630485.02	104192.20	Картометрический метод	0.1	-
6181	630490.67	104211.91	Картометрический метод	0.1	-
6182	630492.76	104219.35	Картометрический метод	0.1	-
6183	630493.65	104222.42	Картометрический метод	0.1	-
6184	630495.95	104231.09	Картометрический метод	0.1	-
6185	630497.33	104230.89	Картометрический метод	0.1	-
6186	630502.35	104249.40	Картометрический метод	0.1	-
6187	630516.43	104246.19	Картометрический метод	0.1	-
6188	630517.85	104246.52	Картометрический метод	0.1	-
6189	630517.39	104245.45	Картометрический метод	0.1	-
6190	630522.86	104243.06	Картометрический метод	0.1	-
6169	630529.54	104243.05	Картометрический метод	0.1	-
6191	630545.87	101242.74	Картометрический метод	0.1	-
6192	630547.65	101241.44	Картометрический метод	0.1	-
6193	630542.68	101234.77	Картометрический метод	0.1	-
6194	630539.73	101230.91	Картометрический метод	0.1	-

Сведения о местоположении границ объекта					
1. Система координат МСК-167, зона 4					
2. Сведения о характерных точках границ объекта					
Обозначение характерных точек границ	Координаты, м		Метод определения координат характерной точки	Средняя квадратическая погрешность положения характерной точки (Mt), м	Описание обозначения точки на местности (при наличии)
	X	У			
1	2	3	4	5	6
6195	630531.83	101235.05	Картометрический метод	0.1	-
6196	630532.75	101237.81	Картометрический метод	0.1	-
6197	630532.25	101238.11	Картометрический метод	0.1	-
6198	630531.52	101236.64	Картометрический метод	0.1	-
6199	630531.05	101232.67	Картометрический метод	0.1	-
6200	630527.26	101220.72	Картометрический метод	0.1	-
6201	630531.43	101218.70	Картометрический метод	0.1	-
6202	630524.93	101208.46	Картометрический метод	0.1	-
6203	630516.27	101192.47	Картометрический метод	0.1	-
6204	630507.64	101176.51	Картометрический метод	0.1	-
6205	630502.77	101177.39	Картометрический метод	0.1	-
6206	630501.02	101178.14	Картометрический метод	0.1	-
6207	630484.40	101185.34	Картометрический метод	0.1	-
6208	630493.02	101204.20	Картометрический метод	0.1	-
6209	630493.34	101205.04	Картометрический метод	0.1	-
6210	630495.60	101210.59	Картометрический метод	0.1	-
6211	630497.66	101215.36	Картометрический метод	0.1	-
6212	630499.21	101218.90	Картометрический метод	0.1	-
6213	630504.16	101231.38	Картометрический метод	0.1	-
6214	630506.85	101236.85	Картометрический метод	0.1	-
6215	630506.13	101237.21	Картометрический метод	0.1	-
6216	630511.37	101247.77	Картометрический метод	0.1	-
6217	630514.14	101255.44	Картометрический метод	0.1	-
6218	630519.92	101266.92	Картометрический метод	0.1	-
6219	630533.97	101258.05	Картометрический метод	0.1	-

Сведения о местоположении границ объекта					
1. Система координат МСК-167, зона 4					
2. Сведения о характерных точках границ объекта					
Обозначение характерных точек границ	Координаты, м		Метод определения координат характерной точки	Средняя квадратическая погрешность положения характерной точки (Mt), м	Описание обозначения точки на местности (при наличии)
	X	У			
1	2	3	4	5	6
6220	630546.45	101249.14	Картометрический метод	0.1	-
6221	630545.63	101247.45	Картометрический метод	0.1	-
6222	630548.18	101246.11	Картометрический метод	0.1	-
6191	630545.87	101242.74	Картометрический метод	0.1	-
6223	630672.82	104502.54	Картометрический метод	0.1	-
6224	630670.62	104497.43	Картометрический метод	0.1	-
6225	630670.23	104496.73	Картометрический метод	0.1	-
6226	630653.22	104457.13	Картометрический метод	0.1	-
6227	630652.81	104456.18	Картометрический метод	0.1	-
6228	630642.94	104433.31	Картометрический метод	0.1	-
6229	630633.02	104410.34	Картометрический метод	0.1	-
6230	630609.84	104372.31	Картометрический метод	0.1	-
6231	630589.62	104339.14	Картометрический метод	0.1	-
6232	630583.72	104324.75	Картометрический метод	0.1	-
6233	630575.73	104326.40	Картометрический метод	0.1	-
6234	630573.69	104326.82	Картометрический метод	0.1	-
6235	630560.80	104329.49	Картометрический метод	0.1	-
6236	630542.75	104335.21	Картометрический метод	0.1	-
6237	630543.12	104336.35	Картометрический метод	0.1	-
6238	630535.42	104339.39	Картометрический метод	0.1	-
6239	630550.83	104376.48	Картометрический метод	0.1	-
6240	630556.64	104390.43	Картометрический метод	0.1	-
6241	630557.62	104392.79	Картометрический метод	0.1	-
6242	630558.21	104394.32	Картометрический метод	0.1	-

Сведения о местоположении границ объекта					
1. Система координат МСК-167, зона 4					
2. Сведения о характерных точках границ объекта					
Обозначение характерных точек границ	Координаты, м		Метод определения координат характерной точки	Средняя квадратическая погрешность положения характерной точки (Mt), м	Описание обозначения точки на местности (при наличии)
	X	У			
1	2	3	4	5	6
6243	630560.77	104400.89	Картометрический метод	0.1	-
6244	630561.95	104400.46	Картометрический метод	0.1	-
6245	630562.80	104402.31	Картометрический метод	0.1	-
6246	630564.01	104405.19	Картометрический метод	0.1	-
6247	630567.31	104404.00	Картометрический метод	0.1	-
6248	630568.69	104407.50	Картометрический метод	0.1	-
6249	630562.22	104410.14	Картометрический метод	0.1	-
6250	630564.46	104416.04	Картометрический метод	0.1	-
6251	630561.09	104417.51	Картометрический метод	0.1	-
6252	630592.85	104495.48	Картометрический метод	0.1	-
6253	630610.35	104535.90	Картометрический метод	0.1	-
6254	630610.40	104536.13	Картометрический метод	0.1	-
6255	630614.09	104552.79	Картометрический метод	0.1	-
6256	630616.67	104551.73	Картометрический метод	0.1	-
6257	630617.36	104551.85	Картометрический метод	0.1	-
6258	630623.60	104552.91	Картометрический метод	0.1	-
6259	630628.84	104554.65	Картометрический метод	0.1	-
6260	630632.10	104556.72	Картометрический метод	0.1	-
6261	630636.14	104560.21	Картометрический метод	0.1	-
6262	630640.75	104565.53	Картометрический метод	0.1	-
6263	630643.29	104569.42	Картометрический метод	0.1	-
6264	630647.73	104579.81	Картометрический метод	0.1	-
6265	630652.52	104578.27	Картометрический метод	0.1	-
6266	630656.20	104576.71	Картометрический метод	0.1	-
6267	630655.44	104574.91	Картометрический метод	0.1	-

Сведения о местоположении границ объекта					
1. Система координат МСК-167, зона 4					
2. Сведения о характерных точках границ объекта					
Обозначение характерных точек границ	Координаты, м		Метод определения координат характерной точки	Средняя квадратическая погрешность положения характерной точки (Mt), м	Описание обозначения точки на местности (при наличии)
	X	У			
1	2	3	4	5	6
6268	630669.53	104569.03	Картометрический метод	0.1	-
6269	630656.77	104536.55	Картометрический метод	0.1	-
6270	630681.83	104526.82	Картометрический метод	0.1	-
6223	630672.82	104502.54	Картометрический метод	0.1	-
6271	631053.12	91988.74	Картометрический метод	0.1	-
6272	631051.72	91988.21	Картометрический метод	0.1	-
6273	631032.98	91988.93	Картометрический метод	0.1	-
6274	631017.86	91997.30	Картометрический метод	0.1	-
6275	631019.10	91998.86	Картометрический метод	0.1	-
6276	631009.98	92003.99	Картометрический метод	0.1	-
6277	631008.73	92002.37	Картометрический метод	0.1	-
6278	630999.40	92007.30	Картометрический метод	0.1	-
6279	630999.47	92007.38	Картометрический метод	0.1	-
6280	630994.47	92009.74	Картометрический метод	0.1	-
6281	630991.54	92012.19	Картометрический метод	0.1	-
6282	630986.08	91987.40	Картометрический метод	0.1	-
6283	630985.16	91951.07	Картометрический метод	0.1	-
6284	630987.30	91912.46	Картометрический метод	0.1	-
6285	630992.20	91865.29	Картометрический метод	0.1	-
6286	630975.00	91865.20	Картометрический метод	0.1	-
6287	630950.22	91864.15	Картометрический метод	0.1	-
6288	630908.91	91862.81	Картометрический метод	0.1	-
6289	630882.72	91885.66	Картометрический метод	0.1	-
6290	630878.00	91888.81	Картометрический метод	0.1	-

Сведения о местоположении границ объекта					
1. Система координат МСК-167, зона 4					
2. Сведения о характерных точках границ объекта					
Обозначение характерных точек границ	Координаты, м		Метод определения координат характерной точки	Средняя квадратическая погрешность положения характерной точки (Mt), м	Описание обозначения точки на местности (при наличии)
	X	У			
1	2	3	4	5	6
6291	630881.47	91899.39	Картометрический метод	0.1	-
6292	630942.92	92047.04	Картометрический метод	0.1	-
6293	630958.44	92102.46	Картометрический метод	0.1	-
6294	630977.42	92095.94	Картометрический метод	0.1	-
6295	631075.22	92016.84	Картометрический метод	0.1	-
6271	631053.12	91988.74	Картометрический метод	0.1	-
6296	630895.35	109588.68	Картометрический метод	0.1	-
6297	630905.93	109617.78	Картометрический метод	0.1	-
6298	630906.61	109621.44	Картометрический метод	0.1	-
6299	630907.90	109624.55	Картометрический метод	0.1	-
6300	630959.82	109660.27	Картометрический метод	0.1	-
6301	631027.06	109748.27	Картометрический метод	0.1	-
6302	631035.89	109759.82	Картометрический метод	0.1	-
6303	631211.67	109623.88	Картометрический метод	0.1	-
6304	630928.37	109245.87	Картометрический метод	0.1	-
6305	630927.20	109246.54	Картометрический метод	0.1	-
6306	630900.41	109259.94	Картометрический метод	0.1	-
6307	630873.95	109274.75	Картометрический метод	0.1	-
6308	630857.86	109276.73	Картометрический метод	0.1	-
6309	630805.16	109283.22	Картометрический метод	0.1	-
6310	630800.42	109283.30	Картометрический метод	0.1	-
6311	630778.12	109283.70	Картометрический метод	0.1	-
6312	630778.17	109284.28	Картометрический метод	0.1	-
6313	630771.37	109298.71	Картометрический метод	0.1	-

Сведения о местоположении границ объекта					
1. Система координат МСК-167, зона 4					
2. Сведения о характерных точках границ объекта					
Обозначение характерных точек границ	Координаты, м		Метод определения координат характерной точки	Средняя квадратическая погрешность положения характерной точки (Mt), м	Описание обозначения точки на местности (при наличии)
	X	У			
1	2	3	4	5	6
6314	630771.34	109298.23	Картометрический метод	0.1	-
6315	630768.24	109305.38	Картометрический метод	0.1	-
6316	630756.66	109329.94	Картометрический метод	0.1	-
6317	630754.82	109336.20	Картометрический метод	0.1	-
6318	630747.73	109360.33	Картометрический метод	0.1	-
6319	630742.82	109363.78	Картометрический метод	0.1	-
6320	630739.25	109366.43	Картометрический метод	0.1	-
6321	630741.87	109369.98	Картометрический метод	0.1	-
6322	630746.39	109376.10	Картометрический метод	0.1	-
6323	630757.39	109390.99	Картометрический метод	0.1	-
6324	630777.53	109418.26	Картометрический метод	0.1	-
6325	630847.73	109513.27	Картометрический метод	0.1	-
6296	630895.35	109588.68	Картометрический метод	0.1	-
6326	631321.38	110215.82	Картометрический метод	0.1	-
6327	631283.89	110209.13	Картометрический метод	0.1	-
6328	631250.54	110194.18	Картометрический метод	0.1	-
6329	631197.23	110174.39	Картометрический метод	0.1	-
6330	631186.49	110197.57	Картометрический метод	0.1	-
6331	631183.07	110206.62	Картометрический метод	0.1	-
6332	631195.53	110217.75	Картометрический метод	0.1	-
6333	631200.72	110227.85	Картометрический метод	0.1	-
6334	631192.51	110253.15	Картометрический метод	0.1	-
6335	631215.15	110269.14	Картометрический метод	0.1	-
6336	631209.19	110283.03	Картометрический метод	0.1	-

Сведения о местоположении границ объекта					
1. Система координат МСК-167, зона 4					
2. Сведения о характерных точках границ объекта					
Обозначение характерных точек границ	Координаты, м		Метод определения координат характерной точки	Средняя квадратическая погрешность положения характерной точки (Mt), м	Описание обозначения точки на местности (при наличии)
	X	У			
1	2	3	4	5	6
6337	631294.64	110294.99	Картометрический метод	0.1	-
6326	631321.38	110215.82	Картометрический метод	0.1	-
6338	631765.69	89766.17	Картометрический метод	0.1	-
6339	631767.88	89767.02	Картометрический метод	0.1	-
6340	631772.34	89754.78	Картометрический метод	0.1	-
6341	631772.51	89754.36	Картометрический метод	0.1	-
6342	631778.25	89740.29	Картометрический метод	0.1	-
6343	631778.71	89740.47	Картометрический метод	0.1	-
6344	631780.27	89736.46	Картометрический метод	0.1	-
6345	631777.50	89735.31	Картометрический метод	0.1	-
6346	631775.84	89739.36	Картометрический метод	0.1	-
6347	631768.50	89736.52	Картометрический метод	0.1	-
6348	631764.50	89735.31	Картометрический метод	0.1	-
6349	631763.46	89739.03	Картометрический метод	0.1	-
6350	631761.35	89745.48	Картометрический метод	0.1	-
6351	631759.06	89750.59	Картометрический метод	0.1	-
6352	631754.53	89752.89	Картометрический метод	0.1	-
6353	631753.57	89761.49	Картометрический метод	0.1	-
6354	631757.53	89763.02	Картометрический метод	0.1	-
6338	631765.69	89766.17	Картометрический метод	0.1	-
6355	631871.35	89689.53	Картометрический метод	0.1	-
6356	631884.81	89651.86	Картометрический метод	0.1	-
6357	631856.56	89641.76	Картометрический метод	0.1	-

Сведения о местоположении границ объекта					
1. Система координат МСК-167, зона 4					
2. Сведения о характерных точках границ объекта					
Обозначение характерных точек границ	Координаты, м		Метод определения координат характерной точки	Средняя квадратическая погрешность положения характерной точки (Mt), м	Описание обозначения точки на местности (при наличии)
	X	У			
1	2	3	4	5	6
6358	631828.31	89631.67	Картометрический метод	0.1	-
6359	631822.78	89647.14	Картометрический метод	0.1	-
6360	631814.85	89669.33	Картометрический метод	0.1	-
6361	631843.10	89679.43	Картометрический метод	0.1	-
6355	631871.35	89689.53	Картометрический метод	0.1	-
6362	631920.66	90319.10	Картометрический метод	0.1	-
6363	631901.12	90320.16	Картометрический метод	0.1	-
6364	631899.76	90304.43	Картометрический метод	0.1	-
6365	631897.32	90276.14	Картометрический метод	0.1	-
6366	631893.91	90236.68	Картометрический метод	0.1	-
6367	631891.35	90207.05	Картометрический метод	0.1	-
6368	631850.16	90187.71	Картометрический метод	0.1	-
6369	631853.18	90239.14	Картометрический метод	0.1	-
6370	631855.50	90278.67	Картометрический метод	0.1	-
6371	631857.16	90306.99	Картометрический метод	0.1	-
6372	631858.80	90334.84	Картометрический метод	0.1	-
6373	631860.40	90362.16	Картометрический метод	0.1	-
6374	631862.12	90391.48	Картометрический метод	0.1	-
6375	631828.77	90393.24	Картометрический метод	0.1	-
6376	631817.89	90393.93	Картометрический метод	0.1	-
6377	631813.20	90394.45	Картометрический метод	0.1	-
6378	631832.46	90448.51	Картометрический метод	0.1	-
6379	631836.63	90462.42	Картометрический метод	0.1	-
6380	631839.07	90461.72	Картометрический метод	0.1	-

Сведения о местоположении границ объекта					
1. Система координат МСК-167, зона 4					
2. Сведения о характерных точках границ объекта					
Обозначение характерных точек границ	Координаты, м		Метод определения координат характерной точки	Средняя квадратическая погрешность положения характерной точки (Mt), м	Описание обозначения точки на местности (при наличии)
	X	У			
1	2	3	4	5	6
6381	631861.72	90455.43	Картометрический метод	0.1	-
6382	631898.59	90441.98	Картометрический метод	0.1	-
6383	631908.26	90438.35	Картометрический метод	0.1	-
6384	631907.19	90394.78	Картометрический метод	0.1	-
6385	631927.26	90393.46	Картометрический метод	0.1	-
6362	631920.66	90319.10	Картометрический метод	0.1	-
6386	631934.87	91931.44	Картометрический метод	0.1	-
6387	631944.46	91928.19	Картометрический метод	0.1	-
6388	631951.32	91925.21	Картометрический метод	0.1	-
6389	631964.35	91914.70	Картометрический метод	0.1	-
6390	631975.49	91904.40	Картометрический метод	0.1	-
6391	631976.13	91903.45	Картометрический метод	0.1	-
6392	631979.17	91902.99	Картометрический метод	0.1	-
6393	631979.25	91902.89	Картометрический метод	0.1	-
6394	631988.01	91892.05	Картометрический метод	0.1	-
6395	631994.55	91883.95	Картометрический метод	0.1	-
6396	631975.75	91869.78	Картометрический метод	0.1	-
6397	631921.06	91833.69	Картометрический метод	0.1	-
6398	631893.38	91821.24	Картометрический метод	0.1	-
6399	631889.73	91830.07	Картометрический метод	0.1	-
6400	631871.36	91819.88	Картометрический метод	0.1	-
6401	631871.98	91817.90	Картометрический метод	0.1	-
6402	631932.47	91792.81	Картометрический метод	0.1	-
6403	631896.66	91738.83	Картометрический метод	0.1	-

Сведения о местоположении границ объекта					
1. Система координат МСК-167, зона 4					
2. Сведения о характерных точках границ объекта					
Обозначение характерных точек границ	Координаты, м		Метод определения координат характерной точки	Средняя квадратическая погрешность положения характерной точки (Mt), м	Описание обозначения точки на местности (при наличии)
	X	У			
1	2	3	4	5	6
6404	631865.59	91705.71	Картометрический метод	0.1	-
6405	631865.72	91707.36	Картометрический метод	0.1	-
6406	631858.65	91697.98	Картометрический метод	0.1	-
6407	631850.04	91688.40	Картометрический метод	0.1	-
6408	631848.26	91686.42	Картометрический метод	0.1	-
6409	631820.83	91655.84	Картометрический метод	0.1	-
6410	631803.49	91636.50	Картометрический метод	0.1	-
6411	631781.25	91619.67	Картометрический метод	0.1	-
6412	631752.97	91598.26	Картометрический метод	0.1	-
6413	631615.45	91494.16	Картометрический метод	0.1	-
6414	631589.53	91528.39	Картометрический метод	0.1	-
6415	631584.84	91526.04	Картометрический метод	0.1	-
6416	631580.95	91525.90	Картометрический метод	0.1	-
6417	631571.59	91540.19	Картометрический метод	0.1	-
6418	631551.68	91570.58	Картометрический метод	0.1	-
6419	631551.58	91571.32	Картометрический метод	0.1	-
6420	631554.08	91575.60	Картометрический метод	0.1	-
6421	631566.47	91596.23	Картометрический метод	0.1	-
6422	631567.23	91597.50	Картометрический метод	0.1	-
6423	631569.55	91601.37	Картометрический метод	0.1	-
6424	631571.67	91607.58	Картометрический метод	0.1	-
6425	631569.63	91638.23	Картометрический метод	0.1	-
6426	631563.54	91687.02	Картометрический метод	0.1	-
6427	631562.92	91689.61	Картометрический метод	0.1	-
6428	631533.61	91688.90	Картометрический метод	0.1	-

Сведения о местоположении границ объекта					
1. Система координат МСК-167, зона 4					
2. Сведения о характерных точках границ объекта					
Обозначение характерных точек границ	Координаты, м		Метод определения координат характерной точки	Средняя квадратическая погрешность положения характерной точки (Mt), м	Описание обозначения точки на местности (при наличии)
	X	У			
1	2	3	4	5	6
6429	631509.68	91710.88	Картометрический метод	0.1	-
6430	631508.43	91713.84	Картометрический метод	0.1	-
6431	631508.28	91719.23	Картометрический метод	0.1	-
6432	631507.36	91738.95	Картометрический метод	0.1	-
6433	631506.81	91746.05	Картометрический метод	0.1	-
6434	631505.94	91750.56	Картометрический метод	0.1	-
6435	631502.38	91762.21	Картометрический метод	0.1	-
6436	631497.46	91788.48	Картометрический метод	0.1	-
6437	631495.27	91801.66	Картометрический метод	0.1	-
6438	631488.91	91841.19	Картометрический метод	0.1	-
6439	631491.42	91843.36	Картометрический метод	0.1	-
6440	631489.69	91858.01	Картометрический метод	0.1	-
6441	631491.41	91857.10	Картометрический метод	0.1	-
6442	631633.31	91840.38	Картометрический метод	0.1	-
6443	631674.20	91835.57	Картометрический метод	0.1	-
6444	631716.92	91830.53	Картометрический метод	0.1	-
6445	631759.08	91825.56	Картометрический метод	0.1	-
6446	631798.39	91818.19	Картометрический метод	0.1	-
6447	631806.06	91818.77	Картометрический метод	0.1	-
6448	631808.07	91819.12	Картометрический метод	0.1	-
6449	631806.86	91820.32	Картометрический метод	0.1	-
6450	631742.43	91874.95	Картометрический метод	0.1	-
6451	631736.74	91894.00	Картометрический метод	0.1	-
6452	631724.84	91973.91	Картометрический метод	0.1	-
6453	631719.00	91973.60	Картометрический метод	0.1	-

Сведения о местоположении границ объекта					
1. Система координат МСК-167, зона 4					
2. Сведения о характерных точках границ объекта					
Обозначение характерных точек границ	Координаты, м		Метод определения координат характерной точки	Средняя квадратическая погрешность положения характерной точки (Mt), м	Описание обозначения точки на местности (при наличии)
	X	У			
1	2	3	4	5	6
6454	631717.80	91979.22	Картометрический метод	0.1	-
6455	631716.18	91983.36	Картометрический метод	0.1	-
6456	631721.45	91983.11	Картометрический метод	0.1	-
6457	631726.79	91983.28	Картометрический метод	0.1	-
6458	631733.20	91984.40	Картометрический метод	0.1	-
6459	631737.83	91984.69	Картометрический метод	0.1	-
6460	631747.20	91985.73	Картометрический метод	0.1	-
6461	631749.66	91985.78	Картометрический метод	0.1	-
6462	631749.67	91984.97	Картометрический метод	0.1	-
6463	631753.24	91985.75	Картометрический метод	0.1	-
6464	631753.16	91986.55	Картометрический метод	0.1	-
6465	631756.08	91986.60	Картометрический метод	0.1	-
6466	631764.93	91986.14	Картометрический метод	0.1	-
6467	631768.13	91986.48	Картометрический метод	0.1	-
6468	631779.90	91986.57	Картометрический метод	0.1	-
6469	631785.93	91986.81	Картометрический метод	0.1	-
6470	631791.63	91986.21	Картометрический метод	0.1	-
6471	631800.86	91986.81	Картометрический метод	0.1	-
6472	631806.91	91986.59	Картометрический метод	0.1	-
6473	631811.35	91986.77	Картометрический метод	0.1	-
6474	631821.12	91987.75	Картометрический метод	0.1	-
6475	631829.33	91988.30	Картометрический метод	0.1	-
6476	631832.45	91988.37	Картометрический метод	0.1	-
6477	631846.70	91991.57	Картометрический метод	0.1	-
6478	631851.20	91994.46	Картометрический метод	0.1	-

Сведения о местоположении границ объекта					
1. Система координат МСК-167, зона 4					
2. Сведения о характерных точках границ объекта					
Обозначение характерных точек границ	Координаты, м		Метод определения координат характерной точки	Средняя квадратическая погрешность положения характерной точки (Mt), м	Описание обозначения точки на местности (при наличии)
	X	У			
1	2	3	4	5	6
6479	631854.36	91998.06	Картометрический метод	0.1	-
6480	631860.44	92007.26	Картометрический метод	0.1	-
6481	631883.80	92013.08	Картометрический метод	0.1	-
6482	631900.76	92017.38	Картометрический метод	0.1	-
6483	631902.48	92015.40	Картометрический метод	0.1	-
6484	631904.42	92011.95	Картометрический метод	0.1	-
6485	631906.07	92013.35	Картометрический метод	0.1	-
6486	631905.92	92012.01	Картометрический метод	0.1	-
6487	631905.07	92004.59	Картометрический метод	0.1	-
6488	631903.05	91995.46	Картометрический метод	0.1	-
6489	631908.96	91993.84	Картометрический метод	0.1	-
6490	631909.97	91987.08	Картометрический метод	0.1	-
6491	631911.23	91986.97	Картометрический метод	0.1	-
6492	631912.28	91984.75	Картометрический метод	0.1	-
6493	631920.74	91987.64	Картометрический метод	0.1	-
6494	631921.01	91987.76	Картометрический метод	0.1	-
6495	631926.69	91990.37	Картометрический метод	0.1	-
6496	631929.26	91991.27	Картометрический метод	0.1	-
6497	631931.66	91987.73	Картометрический метод	0.1	-
6498	631933.76	91983.95	Картометрический метод	0.1	-
6499	631931.22	91982.62	Картометрический метод	0.1	-
6500	631925.22	91981.12	Картометрический метод	0.1	-
6501	631921.48	91980.18	Картометрический метод	0.1	-
6502	631911.16	91977.89	Картометрический метод	0.1	-
6503	631921.34	91954.60	Картометрический метод	0.1	-

Сведения о местоположении границ объекта					
1. Система координат МСК-167, зона 4					
2. Сведения о характерных точках границ объекта					
Обозначение характерных точек границ	Координаты, м		Метод определения координат характерной точки	Средняя квадратическая погрешность положения характерной точки (Mt), м	Описание обозначения точки на местности (при наличии)
	X	У			
1	2	3	4	5	6
6504	631910.61	91957.59	Картометрический метод	0.1	-
6505	631906.63	91944.32	Картометрический метод	0.1	-
6506	631919.77	91936.91	Картометрический метод	0.1	-
6386	631934.87	91931.44	Картометрический метод	0.1	-
6507	631995.62	90650.71	Картометрический метод	0.1	-
6508	631998.83	90627.02	Картометрический метод	0.1	-
6509	631949.72	90620.19	Картометрический метод	0.1	-
6510	631946.60	90644.09	Картометрический метод	0.1	-
6511	631971.25	90647.42	Картометрический метод	0.1	-
6507	631995.62	90650.71	Картометрический метод	0.1	-
6512	632907.42	90864.60	Картометрический метод	0.1	-
6513	632902.44	90845.23	Картометрический метод	0.1	-
6514	632883.07	90850.21	Картометрический метод	0.1	-
6515	632881.69	90844.78	Картометрический метод	0.1	-
6516	632879.11	90834.73	Картометрический метод	0.1	-
6517	632854.87	90840.94	Картометрический метод	0.1	-
6518	632852.42	90838.75	Картометрический метод	0.1	-
6519	632819.72	90809.14	Картометрический метод	0.1	-
6520	632801.71	90818.90	Картометрический метод	0.1	-
6521	632792.63	90802.27	Картометрический метод	0.1	-
6522	632790.62	90797.42	Картометрический метод	0.1	-
6523	632788.06	90796.39	Картометрический метод	0.1	-
6524	632782.11	90776.91	Картометрический метод	0.1	-

Сведения о местоположении границ объекта					
1. Система координат МСК-167, зона 4					
2. Сведения о характерных точках границ объекта					
Обозначение характерных точек границ	Координаты, м		Метод определения координат характерной точки	Средняя квадратическая погрешность положения характерной точки (Mt), м	Описание обозначения точки на местности (при наличии)
	X	У			
1	2	3	4	5	6
6525	632779.87	90769.57	Картометрический метод	0.1	-
6526	632784.72	90722.29	Картометрический метод	0.1	-
6527	632788.81	90681.31	Картометрический метод	0.1	-
6528	632798.50	90660.31	Картометрический метод	0.1	-
6529	632795.57	90650.13	Картометрический метод	0.1	-
6530	632794.55	90646.62	Картометрический метод	0.1	-
6531	632782.66	90605.66	Картометрический метод	0.1	-
6532	632786.05	90602.22	Картометрический метод	0.1	-
6533	632783.85	90591.11	Картометрический метод	0.1	-
6534	632768.46	90541.40	Картометрический метод	0.1	-
6535	632768.39	90541.31	Картометрический метод	0.1	-
6536	632765.10	90536.18	Картометрический метод	0.1	-
6537	632760.57	90526.44	Картометрический метод	0.1	-
6538	632758.08	90520.20	Картометрический метод	0.1	-
6539	632756.58	90514.70	Картометрический метод	0.1	-
6540	632754.84	90509.28	Картометрический метод	0.1	-
6541	632754.23	90504.64	Картометрический метод	0.1	-
6542	632729.34	90469.93	Картометрический метод	0.1	-
6543	632725.47	90469.51	Картометрический метод	0.1	-
6544	632721.15	90469.06	Картометрический метод	0.1	-
6545	632675.88	90398.68	Картометрический метод	0.1	-
6546	632643.60	90362.32	Картометрический метод	0.1	-
6547	632686.32	90303.79	Картометрический метод	0.1	-
6548	632666.55	90242.50	Картометрический метод	0.1	-
6549	632666.72	90125.89	Картометрический метод	0.1	-

Сведения о местоположении границ объекта					
1. Система координат МСК-167, зона 4					
2. Сведения о характерных точках границ объекта					
Обозначение характерных точек границ	Координаты, м		Метод определения координат характерной точки	Средняя квадратическая погрешность положения характерной точки (Mt), м	Описание обозначения точки на местности (при наличии)
	X	У			
1	2	3	4	5	6
6550	632659.67	90125.89	Картометрический метод	0.1	-
6551	632657.55	90125.89	Картометрический метод	0.1	-
6552	632657.54	90124.38	Картометрический метод	0.1	-
6553	632656.95	90054.90	Картометрический метод	0.1	-
6554	632654.67	90056.20	Картометрический метод	0.1	-
6555	632616.15	90078.13	Картометрический метод	0.1	-
6556	632599.90	90087.39	Картометрический метод	0.1	-
6557	632477.96	90158.40	Картометрический метод	0.1	-
6558	632494.66	90206.63	Картометрический метод	0.1	-
6559	632517.28	90271.93	Картометрический метод	0.1	-
6560	632497.18	90305.94	Картометрический метод	0.1	-
6561	632409.80	90260.55	Картометрический метод	0.1	-
6562	632251.13	90170.00	Картометрический метод	0.1	-
6563	632244.42	90180.21	Картометрический метод	0.1	-
6564	632217.91	90222.79	Картометрический метод	0.1	-
6565	632193.47	90262.05	Картометрический метод	0.1	-
6566	632187.43	90271.75	Картометрический метод	0.1	-
6567	632122.46	90375.59	Картометрический метод	0.1	-
6568	632114.70	90388.52	Картометрический метод	0.1	-
6569	632082.29	90439.72	Картометрический метод	0.1	-
6570	632103.33	90442.56	Картометрический метод	0.1	-
6571	632125.43	90445.54	Картометрический метод	0.1	-
6572	632152.88	90449.24	Картометрический метод	0.1	-
6573	632165.92	90451.00	Картометрический метод	0.1	-
6574	632179.42	90452.83	Картометрический метод	0.1	-

Сведения о местоположении границ объекта					
1. Система координат МСК-167, зона 4					
2. Сведения о характерных точках границ объекта					
Обозначение характерных точек границ	Координаты, м		Метод определения координат характерной точки	Средняя квадратическая погрешность положения характерной точки (Mt), м	Описание обозначения точки на местности (при наличии)
	X	У			
1	2	3	4	5	6
6575	632186.72	90453.81	Картометрический метод	0.1	-
6576	632208.52	90457.33	Картометрический метод	0.1	-
6577	632206.95	90464.15	Картометрический метод	0.1	-
6578	632202.37	90484.10	Картометрический метод	0.1	-
6579	632197.78	90504.07	Картометрический метод	0.1	-
6580	632197.18	90506.13	Картометрический метод	0.1	-
6581	632189.45	90532.88	Картометрический метод	0.1	-
6582	632181.11	90561.70	Картометрический метод	0.1	-
6583	632166.05	90572.60	Картометрический метод	0.1	-
6584	632160.85	90576.36	Картометрический метод	0.1	-
6585	632138.05	90592.84	Картометрический метод	0.1	-
6586	632134.65	90607.78	Картометрический метод	0.1	-
6587	632128.58	90634.44	Картометрический метод	0.1	-
6588	632122.83	90659.72	Картометрический метод	0.1	-
6589	632115.95	90683.85	Картометрический метод	0.1	-
6590	632115.70	90684.83	Картометрический метод	0.1	-
6591	632098.12	90677.16	Картометрический метод	0.1	-
6592	631993.99	90664.19	Картометрический метод	0.1	-
6593	631994.41	90660.75	Картометрический метод	0.1	-
6594	631924.85	90649.74	Картометрический метод	0.1	-
6595	631924.26	90642.13	Картометрический метод	0.1	-
6596	631920.97	90607.89	Картометрический метод	0.1	-
6597	631918.10	90578.02	Картометрический метод	0.1	-
6598	631915.23	90548.16	Картометрический метод	0.1	-
6599	631912.36	90518.30	Картометрический метод	0.1	-

Сведения о местоположении границ объекта					
1. Система координат МСК-167, зона 4					
2. Сведения о характерных точках границ объекта					
Обозначение характерных точек границ	Координаты, м		Метод определения координат характерной точки	Средняя квадратическая погрешность положения характерной точки (Mt), м	Описание обозначения точки на местности (при наличии)
	X	У			
1	2	3	4	5	6
6600	631909.49	90488.44	Картометрический метод	0.1	-
6601	631909.14	90484.76	Картометрический метод	0.1	-
6602	631851.12	90490.31	Картометрический метод	0.1	-
6603	631847.26	90490.72	Картометрический метод	0.1	-
6604	631845.17	90490.94	Картометрический метод	0.1	-
6605	631845.62	90492.45	Картометрический метод	0.1	-
6606	631846.72	90502.33	Картометрический метод	0.1	-
6607	631832.50	90502.58	Картометрический метод	0.1	-
6608	631832.04	90493.54	Картометрический метод	0.1	-
6609	631813.22	90496.21	Картометрический метод	0.1	-
6610	631792.21	90504.10	Картометрический метод	0.1	-
6611	631763.63	90503.07	Картометрический метод	0.1	-
6612	631763.94	90512.15	Картометрический метод	0.1	-
6613	631746.31	90512.21	Картометрический метод	0.1	-
6614	631741.05	90508.61	Картометрический метод	0.1	-
6615	631740.99	90508.56	Картометрический метод	0.1	-
6616	631728.83	90523.93	Картометрический метод	0.1	-
6617	631727.64	90525.79	Картометрический метод	0.1	-
6618	631692.87	90529.86	Картометрический метод	0.1	-
6619	631685.49	90530.72	Картометрический метод	0.1	-
6620	631682.19	90530.48	Картометрический метод	0.1	-
6621	631675.62	90530.27	Картометрический метод	0.1	-
6622	631674.63	90530.24	Картометрический метод	0.1	-
6623	631660.65	90529.79	Картометрический метод	0.1	-
6624	631656.70	90530.51	Картометрический метод	0.1	-

Сведения о местоположении границ объекта					
1. Система координат МСК-167, зона 4					
2. Сведения о характерных точках границ объекта					
Обозначение характерных точек границ	Координаты, м		Метод определения координат характерной точки	Средняя квадратическая погрешность положения характерной точки (Mt), м	Описание обозначения точки на местности (при наличии)
	X	У			
1	2	3	4	5	6
6625	631649.46	90533.66	Картометрический метод	0.1	-
6626	631647.66	90527.70	Картометрический метод	0.1	-
6627	631640.23	90506.97	Картометрический метод	0.1	-
6628	631634.22	90490.02	Картометрический метод	0.1	-
6629	631629.35	90475.26	Картометрический метод	0.1	-
6630	631627.02	90469.53	Картометрический метод	0.1	-
6631	631624.83	90464.22	Картометрический метод	0.1	-
6632	631621.83	90460.59	Картометрический метод	0.1	-
6633	631618.39	90458.37	Картометрический метод	0.1	-
6634	631612.55	90457.41	Картометрический метод	0.1	-
6635	631608.22	90459.30	Картометрический метод	0.1	-
6636	631603.99	90462.45	Картометрический метод	0.1	-
6637	631600.44	90468.36	Картометрический метод	0.1	-
6638	631597.89	90474.48	Картометрический метод	0.1	-
6639	631596.91	90479.52	Картометрический метод	0.1	-
6640	631596.91	90484.92	Картометрический метод	0.1	-
6641	631598.31	90492.42	Картометрический метод	0.1	-
6642	631599.92	90496.32	Картометрический метод	0.1	-
6643	631600.89	90501.74	Картометрический метод	0.1	-
6644	631600.26	90506.51	Картометрический метод	0.1	-
6645	631598.50	90512.84	Картометрический метод	0.1	-
6646	631595.31	90520.17	Картометрический метод	0.1	-
6647	631592.78	90524.57	Картометрический метод	0.1	-
6648	631582.42	90540.79	Картометрический метод	0.1	-
6649	631579.94	90548.19	Картометрический метод	0.1	-

Сведения о местоположении границ объекта					
1. Система координат МСК-167, зона 4					
2. Сведения о характерных точках границ объекта					
Обозначение характерных точек границ	Координаты, м		Метод определения координат характерной точки	Средняя квадратическая погрешность положения характерной точки (Mt), м	Описание обозначения точки на местности (при наличии)
	X	У			
1	2	3	4	5	6
6650	631577.55	90555.72	Картометрический метод	0.1	-
6651	631576.41	90564.63	Картометрический метод	0.1	-
6652	631576.92	90572.79	Картометрический метод	0.1	-
6653	631578.08	90589.68	Картометрический метод	0.1	-
6654	631578.88	90608.22	Картометрический метод	0.1	-
6655	631579.54	90637.88	Картометрический метод	0.1	-
6656	631575.95	90667.73	Картометрический метод	0.1	-
6657	631578.78	90670.00	Картометрический метод	0.1	-
6658	631587.57	90673.63	Картометрический метод	0.1	-
6659	631587.34	90674.25	Картометрический метод	0.1	-
6660	631586.22	90676.88	Картометрический метод	0.1	-
6661	631583.43	90678.04	Картометрический метод	0.1	-
6662	631581.39	90679.09	Картометрический метод	0.1	-
6663	631579.39	90681.90	Картометрический метод	0.1	-
6664	631577.13	90687.60	Картометрический метод	0.1	-
6665	631573.72	90696.20	Картометрический метод	0.1	-
6666	631567.62	90716.47	Картометрический метод	0.1	-
6667	631566.00	90721.95	Картометрический метод	0.1	-
6668	631563.92	90728.51	Картометрический метод	0.1	-
6669	631565.09	90734.76	Картометрический метод	0.1	-
6670	631570.46	90740.37	Картометрический метод	0.1	-
6671	631573.25	90741.62	Картометрический метод	0.1	-
6672	631579.41	90743.95	Картометрический метод	0.1	-
6673	631575.98	90755.19	Картометрический метод	0.1	-
6674	631569.43	90775.83	Картометрический метод	0.1	-

Сведения о местоположении границ объекта					
1. Система координат МСК-167, зона 4					
2. Сведения о характерных точках границ объекта					
Обозначение характерных точек границ	Координаты, м		Метод определения координат характерной точки	Средняя квадратическая погрешность положения характерной точки (Mt), м	Описание обозначения точки на местности (при наличии)
	X	У			
1	2	3	4	5	6
6675	631567.48	90787.44	Картометрический метод	0.1	-
6676	631556.68	90833.13	Картометрический метод	0.1	-
6677	631546.33	90882.81	Картометрический метод	0.1	-
6678	631530.97	90936.41	Картометрический метод	0.1	-
6679	631520.61	90970.47	Картометрический метод	0.1	-
6680	631517.97	90974.73	Картометрический метод	0.1	-
6681	631508.06	90988.05	Картометрический метод	0.1	-
6682	631499.66	91005.54	Картометрический метод	0.1	-
6683	631498.83	91026.65	Картометрический метод	0.1	-
6684	631498.18	91039.05	Картометрический метод	0.1	-
6685	631500.45	91056.95	Картометрический метод	0.1	-
6686	631509.91	91094.77	Картометрический метод	0.1	-
6687	631510.89	91101.09	Картометрический метод	0.1	-
6688	631504.77	91103.46	Картометрический метод	0.1	-
6689	631492.99	91098.37	Картометрический метод	0.1	-
6690	631493.30	91111.10	Картометрический метод	0.1	-
6691	631482.08	91115.35	Картометрический метод	0.1	-
6692	631487.76	91131.76	Картометрический метод	0.1	-
6693	631487.24	91132.07	Картометрический метод	0.1	-
6694	631486.72	91132.37	Картометрический метод	0.1	-
6695	631489.66	91141.47	Картометрический метод	0.1	-
6696	631492.60	91150.58	Картометрический метод	0.1	-
6697	631497.68	91161.25	Картометрический метод	0.1	-
6698	631498.13	91161.89	Картометрический метод	0.1	-
6699	631502.50	91174.56	Картометрический метод	0.1	-

Сведения о местоположении границ объекта					
1. Система координат МСК-167, зона 4					
2. Сведения о характерных точках границ объекта					
Обозначение характерных точек границ	Координаты, м		Метод определения координат характерной точки	Средняя квадратическая погрешность положения характерной точки (Mt), м	Описание обозначения точки на местности (при наличии)
	X	У			
1	2	3	4	5	6
6700	631535.55	91248.79	Картометрический метод	0.1	-
6701	631534.94	91253.37	Картометрический метод	0.1	-
6702	631566.74	91279.83	Картометрический метод	0.1	-
6703	631568.66	91281.36	Картометрический метод	0.1	-
6704	631567.88	91281.80	Картометрический метод	0.1	-
6705	631556.82	91287.73	Картометрический метод	0.1	-
6706	631580.97	91308.89	Картометрический метод	0.1	-
6707	631582.23	91307.42	Картометрический метод	0.1	-
6708	631582.76	91307.79	Картометрический метод	0.1	-
6709	631603.55	91324.50	Картометрический метод	0.1	-
6710	631604.02	91325.04	Картометрический метод	0.1	-
6711	631602.57	91327.11	Картометрический метод	0.1	-
6712	631606.07	91330.45	Картометрический метод	0.1	-
6713	631615.93	91337.78	Картометрический метод	0.1	-
6714	631620.74	91340.90	Картометрический метод	0.1	-
6715	631621.98	91341.66	Картометрический метод	0.1	-
6716	631656.45	91361.26	Картометрический метод	0.1	-
6717	631670.53	91370.09	Картометрический метод	0.1	-
6718	631676.22	91373.82	Картометрический метод	0.1	-
6719	631659.96	91398.97	Картометрический метод	0.1	-
6720	631657.87	91403.15	Картометрический метод	0.1	-
6721	631669.13	91412.16	Картометрический метод	0.1	-
6722	631692.89	91430.42	Картометрический метод	0.1	-
6723	631736.33	91373.74	Картометрический метод	0.1	-
6724	631736.92	91372.98	Картометрический метод	0.1	-

Сведения о местоположении границ объекта					
1. Система координат МСК-167, зона 4					
2. Сведения о характерных точках границ объекта					
Обозначение характерных точек границ	Координаты, м		Метод определения координат характерной точки	Средняя квадратическая погрешность положения характерной точки (Mt), м	Описание обозначения точки на местности (при наличии)
	X	У			
1	2	3	4	5	6
6725	631731.07	91368.97	Картометрический метод	0.1	-
6726	631733.26	91365.27	Картометрический метод	0.1	-
6727	631710.69	91351.47	Картометрический метод	0.1	-
6728	631698.85	91344.34	Картометрический метод	0.1	-
6729	631711.65	91329.28	Картометрический метод	0.1	-
6730	631711.77	91329.17	Картометрический метод	0.1	-
6731	631690.31	91310.75	Картометрический метод	0.1	-
6732	631674.56	91303.36	Картометрический метод	0.1	-
6733	631691.41	91250.68	Картометрический метод	0.1	-
6734	631728.40	91238.88	Картометрический метод	0.1	-
6735	631734.31	91217.04	Картометрический метод	0.1	-
6736	631713.62	91202.46	Картометрический метод	0.1	-
6737	631715.87	91184.40	Картометрический метод	0.1	-
6738	631712.54	91116.06	Картометрический метод	0.1	-
6739	631705.37	91093.34	Картометрический метод	0.1	-
6740	631705.06	91072.53	Картометрический метод	0.1	-
6741	631710.77	91054.10	Картометрический метод	0.1	-
6742	631708.48	91034.55	Картометрический метод	0.1	-
6743	631708.69	91015.84	Картометрический метод	0.1	-
6744	631697.32	91013.44	Картометрический метод	0.1	-
6745	631696.01	91011.96	Картометрический метод	0.1	-
6746	631695.76	91011.73	Картометрический метод	0.1	-
6747	631695.58	90994.65	Картометрический метод	0.1	-
6748	631701.50	90994.53	Картометрический метод	0.1	-
6749	631700.84	90979.91	Картометрический метод	0.1	-

Сведения о местоположении границ объекта					
1. Система координат МСК-167, зона 4					
2. Сведения о характерных точках границ объекта					
Обозначение характерных точек границ	Координаты, м		Метод определения координат характерной точки	Средняя квадратическая погрешность положения характерной точки (Mt), м	Описание обозначения точки на местности (при наличии)
	X	У			
1	2	3	4	5	6
6750	631703.02	90979.37	Картометрический метод	0.1	-
6751	631703.09	90965.58	Картометрический метод	0.1	-
6752	631699.53	90965.52	Картометрический метод	0.1	-
6753	631697.68	90949.28	Картометрический метод	0.1	-
6754	631696.06	90945.61	Картометрический метод	0.1	-
6755	631693.68	90934.85	Картометрический метод	0.1	-
6756	631692.02	90933.33	Картометрический метод	0.1	-
6757	631690.71	90932.60	Картометрический метод	0.1	-
6758	631688.65	90930.30	Картометрический метод	0.1	-
6759	631688.12	90929.74	Картометрический метод	0.1	-
6760	631688.10	90929.57	Картометрический метод	0.1	-
6761	631693.68	90928.86	Картометрический метод	0.1	-
6762	631693.73	90929.20	Картометрический метод	0.1	-
6763	631699.60	90928.32	Картометрический метод	0.1	-
6764	631701.23	90920.99	Картометрический метод	0.1	-
6765	631701.18	90920.62	Картометрический метод	0.1	-
6766	631700.50	90915.92	Картометрический метод	0.1	-
6767	631694.77	90915.85	Картометрический метод	0.1	-
6768	631692.42	90915.80	Картометрический метод	0.1	-
6769	631692.48	90897.98	Картометрический метод	0.1	-
6770	631696.14	90886.15	Картометрический метод	0.1	-
6771	631702.62	90874.39	Картометрический метод	0.1	-
6772	631710.90	90865.84	Картометрический метод	0.1	-
6773	631716.19	90861.59	Картометрический метод	0.1	-
6774	631723.52	90861.44	Картометрический метод	0.1	-

Сведения о местоположении границ объекта					
1. Система координат МСК-167, зона 4					
2. Сведения о характерных точках границ объекта					
Обозначение характерных точек границ	Координаты, м		Метод определения координат характерной точки	Средняя квадратическая погрешность положения характерной точки (Mt), м	Описание обозначения точки на местности (при наличии)
	X	У			
1	2	3	4	5	6
6775	631727.34	90867.52	Картометрический метод	0.1	-
6776	631731.41	90876.18	Картометрический метод	0.1	-
6777	631738.07	90890.80	Картометрический метод	0.1	-
6778	631740.48	90895.36	Картометрический метод	0.1	-
6779	631742.56	90898.16	Картометрический метод	0.1	-
6780	631743.38	90897.85	Картометрический метод	0.1	-
6781	631749.20	90903.95	Картометрический метод	0.1	-
6782	631750.49	90903.10	Картометрический метод	0.1	-
6783	631759.15	90915.71	Картометрический метод	0.1	-
6784	631765.83	90924.86	Картометрический метод	0.1	-
6785	631766.73	90924.21	Картометрический метод	0.1	-
6786	631769.02	90927.44	Картометрический метод	0.1	-
6787	631778.22	90941.94	Картометрический метод	0.1	-
6788	631787.72	90954.04	Картометрический метод	0.1	-
6789	631798.42	90966.94	Картометрический метод	0.1	-
6790	631807.82	90980.14	Картометрический метод	0.1	-
6791	631816.12	90993.64	Картометрический метод	0.1	-
6792	631816.57	90993.85	Картометрический метод	0.1	-
6793	631820.71	91001.18	Картометрический метод	0.1	-
6794	631823.05	91004.52	Картометрический метод	0.1	-
6795	631825.06	91007.38	Картометрический метод	0.1	-
6796	631825.43	91007.12	Картометрический метод	0.1	-
6797	631826.85	91009.03	Картометрический метод	0.1	-
6798	631826.59	91009.63	Картометрический метод	0.1	-
6799	631831.83	91016.02	Картометрический метод	0.1	-

Сведения о местоположении границ объекта					
1. Система координат МСК-167, зона 4					
2. Сведения о характерных точках границ объекта					
Обозначение характерных точек границ	Координаты, м		Метод определения координат характерной точки	Средняя квадратическая погрешность положения характерной точки (Mt), м	Описание обозначения точки на местности (при наличии)
	X	У			
1	2	3	4	5	6
6800	631832.67	91015.84	Картометрический метод	0.1	-
6801	631834.92	91018.94	Картометрический метод	0.1	-
6802	631844.62	91029.34	Картометрический метод	0.1	-
6803	631847.92	91031.44	Картометрический метод	0.1	-
6804	631860.12	91043.34	Картометрический метод	0.1	-
6805	631864.02	91057.24	Картометрический метод	0.1	-
6806	631860.42	91075.54	Картометрический метод	0.1	-
6807	631847.59	91098.74	Картометрический метод	0.1	-
6808	631831.47	91126.74	Картометрический метод	0.1	-
6809	631833.66	91127.99	Картометрический метод	0.1	-
6810	631839.52	91129.24	Картометрический метод	0.1	-
6811	631837.92	91132.34	Картометрический метод	0.1	-
6812	631857.82	91143.34	Картометрический метод	0.1	-
6813	631864.82	91146.04	Картометрический метод	0.1	-
6814	631874.49	91157.06	Картометрический метод	0.1	-
6815	631882.40	91169.59	Картометрический метод	0.1	-
6816	631888.32	91178.96	Картометрический метод	0.1	-
6817	631900.46	91189.95	Картометрический метод	0.1	-
6818	631911.61	91200.06	Картометрический метод	0.1	-
6819	631918.90	91201.46	Картометрический метод	0.1	-
6820	631920.06	91212.07	Картометрический метод	0.1	-
6821	631922.13	91214.40	Картометрический метод	0.1	-
6822	631922.37	91215.89	Картометрический метод	0.1	-
6823	631923.33	91221.72	Картометрический метод	0.1	-
6824	631923.32	91222.84	Картометрический метод	0.1	-

Сведения о местоположении границ объекта					
1. Система координат МСК-167, зона 4					
2. Сведения о характерных точках границ объекта					
Обозначение характерных точек границ	Координаты, м		Метод определения координат характерной точки	Средняя квадратическая погрешность положения характерной точки (Mt), м	Описание обозначения точки на местности (при наличии)
	X	У			
1	2	3	4	5	6
6825	631924.61	91238.54	Картометрический метод	0.1	-
6826	631922.21	91254.33	Картометрический метод	0.1	-
6827	631916.42	91265.04	Картометрический метод	0.1	-
6828	631911.12	91275.44	Картометрический метод	0.1	-
6829	631905.22	91286.64	Картометрический метод	0.1	-
6830	631892.92	91311.34	Картометрический метод	0.1	-
6831	631886.62	91321.44	Картометрический метод	0.1	-
6832	631879.32	91333.04	Картометрический метод	0.1	-
6833	631872.62	91343.94	Картометрический метод	0.1	-
6834	631872.25	91344.42	Картометрический метод	0.1	-
6835	631868.31	91351.08	Картометрический метод	0.1	-
6836	631866.78	91350.25	Картометрический метод	0.1	-
6837	631863.99	91355.27	Картометрический метод	0.1	-
6838	631868.52	91357.14	Картометрический метод	0.1	-
6839	631861.82	91367.94	Картометрический метод	0.1	-
6840	631858.82	91366.24	Картометрический метод	0.1	-
6841	631859.52	91364.74	Картометрический метод	0.1	-
6842	631857.12	91363.64	Картометрический метод	0.1	-
6843	631855.52	91364.14	Картометрический метод	0.1	-
6844	631853.62	91367.34	Картометрический метод	0.1	-
6845	631844.72	91363.24	Картометрический метод	0.1	-
6846	631836.92	91361.64	Картометрический метод	0.1	-
6847	631827.52	91362.74	Картометрический метод	0.1	-
6848	631804.30	91368.91	Картометрический метод	0.1	-
6849	631800.92	91370.60	Картометрический метод	0.1	-

Сведения о местоположении границ объекта					
1. Система координат МСК-167, зона 4					
2. Сведения о характерных точках границ объекта					
Обозначение характерных точек границ	Координаты, м		Метод определения координат характерной точки	Средняя квадратическая погрешность положения характерной точки (Mt), м	Описание обозначения точки на местности (при наличии)
	X	У			
1	2	3	4	5	6
6850	631786.48	91386.20	Картометрический метод	0.1	-
6851	631783.46	91389.46	Картометрический метод	0.1	-
6852	631775.50	91396.87	Картометрический метод	0.1	-
6853	631769.81	91399.46	Картометрический метод	0.1	-
6854	631764.14	91404.94	Картометрический метод	0.1	-
6855	631784.32	91427.04	Картометрический метод	0.1	-
6856	631810.02	91454.34	Картометрический метод	0.1	-
6857	631835.52	91483.04	Картометрический метод	0.1	-
6858	631837.22	91484.84	Картометрический метод	0.1	-
6859	631843.40	91491.72	Картометрический метод	0.1	-
6860	631855.85	91503.89	Картометрический метод	0.1	-
6861	631855.27	91504.39	Картометрический метод	0.1	-
6862	631860.25	91508.72	Картометрический метод	0.1	-
6863	631866.83	91514.77	Картометрический метод	0.1	-
6864	631876.12	91523.86	Картометрический метод	0.1	-
6865	631873.52	91527.04	Картометрический метод	0.1	-
6866	631879.37	91531.36	Картометрический метод	0.1	-
6867	631875.61	91537.36	Картометрический метод	0.1	-
6868	631872.52	91541.74	Картометрический метод	0.1	-
6869	631870.36	91544.80	Картометрический метод	0.1	-
6870	631866.67	91549.97	Картометрический метод	0.1	-
6871	631879.92	91556.64	Картометрический метод	0.1	-
6872	631877.12	91564.14	Картометрический метод	0.1	-
6873	631876.32	91570.34	Картометрический метод	0.1	-
6874	631874.22	91573.54	Картометрический метод	0.1	-

Сведения о местоположении границ объекта					
1. Система координат МСК-167, зона 4					
2. Сведения о характерных точках границ объекта					
Обозначение характерных точек границ	Координаты, м		Метод определения координат характерной точки	Средняя квадратическая погрешность положения характерной точки (Mt), м	Описание обозначения точки на местности (при наличии)
	X	У			
1	2	3	4	5	6
6875	631869.12	91580.94	Картометрический метод	0.1	-
6876	631868.04	91582.25	Картометрический метод	0.1	-
6877	631866.66	91581.60	Картометрический метод	0.1	-
6878	631863.85	91585.73	Картометрический метод	0.1	-
6879	631864.87	91588.02	Картометрический метод	0.1	-
6880	631865.99	91589.74	Картометрический метод	0.1	-
6881	631913.35	91645.08	Картометрический метод	0.1	-
6882	631938.24	91666.73	Картометрический метод	0.1	-
6883	631944.92	91675.44	Картометрический метод	0.1	-
6884	631946.42	91679.74	Картометрический метод	0.1	-
6885	631949.12	91681.34	Картометрический метод	0.1	-
6886	631956.32	91690.74	Картометрический метод	0.1	-
6887	631957.92	91698.44	Картометрический метод	0.1	-
6888	631959.82	91700.34	Картометрический метод	0.1	-
6889	631963.62	91704.04	Картометрический метод	0.1	-
6890	631965.32	91707.34	Картометрический метод	0.1	-
6891	631964.52	91708.04	Картометрический метод	0.1	-
6892	631969.72	91712.44	Картометрический метод	0.1	-
6893	631967.42	91714.54	Картометрический метод	0.1	-
6894	631967.52	91716.94	Картометрический метод	0.1	-
6895	631975.72	91722.84	Картометрический метод	0.1	-
6896	631995.12	91737.74	Картометрический метод	0.1	-
6897	632003.02	91743.64	Картометрический метод	0.1	-
6898	632027.14	91750.86	Картометрический метод	0.1	-
6899	632031.84	91754.56	Картометрический метод	0.1	-

Сведения о местоположении границ объекта					
1. Система координат МСК-167, зона 4					
2. Сведения о характерных точках границ объекта					
Обозначение характерных точек границ	Координаты, м		Метод определения координат характерной точки	Средняя квадратическая погрешность положения характерной точки (Mt), м	Описание обозначения точки на местности (при наличии)
	X	У			
1	2	3	4	5	6
6900	632041.33	91759.53	Картометрический метод	0.1	-
6901	632048.57	91764.71	Картометрический метод	0.1	-
6902	632056.72	91770.06	Картометрический метод	0.1	-
6903	632065.12	91776.42	Картометрический метод	0.1	-
6904	632074.14	91782.64	Картометрический метод	0.1	-
6905	632078.05	91785.34	Картометрический метод	0.1	-
6906	632081.97	91788.06	Картометрический метод	0.1	-
6907	632086.60	91791.80	Картометрический метод	0.1	-
6908	632089.56	91794.18	Картометрический метод	0.1	-
6909	632097.32	91800.02	Картометрический метод	0.1	-
6910	632101.10	91803.26	Картометрический метод	0.1	-
6911	632105.02	91806.62	Картометрический метод	0.1	-
6912	632111.79	91812.33	Картометрический метод	0.1	-
6913	632115.59	91816.34	Картометрический метод	0.1	-
6914	632118.59	91819.34	Картометрический метод	0.1	-
6915	632124.54	91825.01	Картометрический метод	0.1	-
6916	632127.57	91826.52	Картометрический метод	0.1	-
6917	632128.04	91827.66	Картометрический метод	0.1	-
6918	632147.15	91790.73	Картометрический метод	0.1	-
6919	632150.81	91792.43	Картометрический метод	0.1	-
6920	632220.67	91739.96	Картометрический метод	0.1	-
6921	632202.19	91774.23	Картометрический метод	0.1	-
6922	632206.72	91776.54	Картометрический метод	0.1	-
6923	632222.43	91748.14	Картометрический метод	0.1	-
6924	632226.34	91750.36	Картометрический метод	0.1	-

Сведения о местоположении границ объекта					
1. Система координат МСК-167, зона 4					
2. Сведения о характерных точках границ объекта					
Обозначение характерных точек границ	Координаты, м		Метод определения координат характерной точки	Средняя квадратическая погрешность положения характерной точки (Mt), м	Описание обозначения точки на местности (при наличии)
	X	У			
1	2	3	4	5	6
6925	632239.60	91726.52	Картометрический метод	0.1	-
6926	632248.27	91730.71	Картометрический метод	0.1	-
6927	632255.32	91717.46	Картометрический метод	0.1	-
6928	632259.57	91719.99	Картометрический метод	0.1	-
6929	632240.00	91756.74	Картометрический метод	0.1	-
6930	632234.23	91767.44	Картометрический метод	0.1	-
6931	632238.05	91769.45	Картометрический метод	0.1	-
6932	632250.36	91747.02	Картометрический метод	0.1	-
6933	632261.23	91727.31	Картометрический метод	0.1	-
6934	632269.87	91732.11	Картометрический метод	0.1	-
6935	632298.86	91678.29	Картометрический метод	0.1	-
6936	632299.31	91678.21	Картометрический метод	0.1	-
6937	632304.02	91680.84	Картометрический метод	0.1	-
6938	632303.89	91681.08	Картометрический метод	0.1	-
6939	632307.98	91683.26	Картометрический метод	0.1	-
6940	632308.15	91682.96	Картометрический метод	0.1	-
6941	632317.13	91687.52	Картометрический метод	0.1	-
6942	632342.96	91673.40	Картометрический метод	0.1	-
6943	632336.92	91687.11	Картометрический метод	0.1	-
6944	632339.44	91688.65	Картометрический метод	0.1	-
6945	632336.92	91693.15	Картометрический метод	0.1	-
6946	632339.40	91694.71	Картометрический метод	0.1	-
6947	632341.69	91696.30	Картометрический метод	0.1	-
6948	632351.93	91676.10	Картометрический метод	0.1	-
6949	632357.28	91665.57	Картометрический метод	0.1	-

Сведения о местоположении границ объекта					
1. Система координат МСК-167, зона 4					
2. Сведения о характерных точках границ объекта					
Обозначение характерных точек границ	Координаты, м		Метод определения координат характерной точки	Средняя квадратическая погрешность положения характерной точки (Mt), м	Описание обозначения точки на местности (при наличии)
	X	У			
1	2	3	4	5	6
6950	632382.14	91654.61	Картометрический метод	0.1	-
6951	632388.57	91651.79	Картометрический метод	0.1	-
6952	632393.28	91654.01	Картометрический метод	0.1	-
6953	632394.72	91651.09	Картометрический метод	0.1	-
6954	632402.62	91647.64	Картометрический метод	0.1	-
6955	632418.11	91654.50	Картометрический метод	0.1	-
6956	632429.32	91659.24	Картометрический метод	0.1	-
6957	632436.42	91662.54	Картометрический метод	0.1	-
6958	632439.22	91663.34	Картометрический метод	0.1	-
6959	632455.79	91626.32	Картометрический метод	0.1	-
6960	632490.46	91611.30	Картометрический метод	0.1	-
6961	632498.39	91593.95	Картометрический метод	0.1	-
6962	632499.29	91592.82	Картометрический метод	0.1	-
6963	632502.56	91591.50	Картометрический метод	0.1	-
6964	632505.55	91591.02	Картометрический метод	0.1	-
6965	632508.52	91591.11	Картометрический метод	0.1	-
6966	632519.63	91592.46	Картометрический метод	0.1	-
6967	632524.50	91592.70	Картометрический метод	0.1	-
6968	632525.41	91593.25	Картометрический метод	0.1	-
6969	632530.67	91594.06	Картометрический метод	0.1	-
6970	632536.40	91591.58	Картометрический метод	0.1	-
6971	632542.02	91593.20	Картометрический метод	0.1	-
6972	632544.12	91593.45	Картометрический метод	0.1	-
6973	632559.83	91597.49	Картометрический метод	0.1	-
6974	632561.23	91594.02	Картометрический метод	0.1	-

Сведения о местоположении границ объекта					
1. Система координат МСК-167, зона 4					
2. Сведения о характерных точках границ объекта					
Обозначение характерных точек границ	Координаты, м		Метод определения координат характерной точки	Средняя квадратическая погрешность положения характерной точки (Mt), м	Описание обозначения точки на местности (при наличии)
	X	У			
1	2	3	4	5	6
6975	632582.59	91602.23	Картометрический метод	0.1	-
6976	632588.39	91583.50	Картометрический метод	0.1	-
6977	632586.06	91582.41	Картометрический метод	0.1	-
6978	632590.30	91569.49	Картометрический метод	0.1	-
6979	632613.50	91574.79	Картометрический метод	0.1	-
6980	632615.96	91563.71	Картометрический метод	0.1	-
6981	632624.17	91561.53	Картометрический метод	0.1	-
6982	632686.36	91577.40	Картометрический метод	0.1	-
6983	632796.89	91606.82	Картометрический метод	0.1	-
6984	632818.21	91610.63	Картометрический метод	0.1	-
6985	632818.85	91607.31	Картометрический метод	0.1	-
6986	632819.62	91603.27	Картометрический метод	0.1	-
6987	632825.07	91603.69	Картометрический метод	0.1	-
6988	632819.89	91586.01	Картометрический метод	0.1	-
6989	632814.80	91568.75	Картометрический метод	0.1	-
6990	632810.72	91570.43	Картометрический метод	0.1	-
6991	632802.47	91544.88	Картометрический метод	0.1	-
6992	632803.10	91530.48	Картометрический метод	0.1	-
6993	632800.66	91522.21	Картометрический метод	0.1	-
6994	632799.17	91517.15	Картометрический метод	0.1	-
6995	632791.95	91492.31	Картометрический метод	0.1	-
6996	632784.51	91466.68	Картометрический метод	0.1	-
6997	632780.55	91453.46	Картометрический метод	0.1	-
6998	632775.97	91436.67	Картометрический метод	0.1	-
6999	632769.63	91394.41	Картометрический метод	0.1	-

Сведения о местоположении границ объекта					
1. Система координат МСК-167, зона 4					
2. Сведения о характерных точках границ объекта					
Обозначение характерных точек границ	Координаты, м		Метод определения координат характерной точки	Средняя квадратическая погрешность положения характерной точки (Mt), м	Описание обозначения точки на местности (при наличии)
	X	У			
1	2	3	4	5	6
7000	632761.62	91393.78	Картометрический метод	0.1	-
7001	632746.11	91392.58	Картометрический метод	0.1	-
7002	632735.93	91389.11	Картометрический метод	0.1	-
7003	632723.20	91382.11	Картометрический метод	0.1	-
7004	632722.47	91388.14	Картометрический метод	0.1	-
7005	632700.40	91378.14	Картометрический метод	0.1	-
7006	632703.75	91367.68	Картометрический метод	0.1	-
7007	632711.82	91342.58	Картометрический метод	0.1	-
7008	632712.13	91342.21	Картометрический метод	0.1	-
7009	632727.92	91343.12	Картометрический метод	0.1	-
7010	632739.34	91347.18	Картометрический метод	0.1	-
7011	632748.13	91350.25	Картометрический метод	0.1	-
7012	632748.80	91350.25	Картометрический метод	0.1	-
7013	632756.08	91348.53	Картометрический метод	0.1	-
7014	632751.59	91333.74	Картометрический метод	0.1	-
7015	632734.35	91275.65	Картометрический метод	0.1	-
7016	632727.17	91251.44	Картометрический метод	0.1	-
7017	632684.33	91110.11	Картометрический метод	0.1	-
7018	632670.55	91064.65	Картометрический метод	0.1	-
7019	632661.29	91033.98	Картометрический метод	0.1	-
7020	632660.07	91030.04	Картометрический метод	0.1	-
7021	632624.19	90914.09	Картометрический метод	0.1	-
7022	632631.95	90912.11	Картометрический метод	0.1	-
7023	632694.13	90886.68	Картометрический метод	0.1	-
7024	632738.90	90953.58	Картометрический метод	0.1	-

Сведения о местоположении границ объекта					
1. Система координат МСК-167, зона 4					
2. Сведения о характерных точках границ объекта					
Обозначение характерных точек границ	Координаты, м		Метод определения координат характерной точки	Средняя квадратическая погрешность положения характерной точки (Mt), м	Описание обозначения точки на местности (при наличии)
	X	У			
1	2	3	4	5	6
7025	632738.36	90953.81	Картометрический метод	0.1	-
7026	632745.17	90966.58	Картометрический метод	0.1	-
7027	632769.31	91013.50	Картометрический метод	0.1	-
7028	632778.39	91019.90	Картометрический метод	0.1	-
7029	632836.23	91010.67	Картометрический метод	0.1	-
7030	632854.75	91007.70	Картометрический метод	0.1	-
7031	632844.12	90969.24	Картометрический метод	0.1	-
7032	632838.81	90963.49	Картометрический метод	0.1	-
7033	632829.62	90927.80	Картометрический метод	0.1	-
7034	632836.32	90899.44	Картометрический метод	0.1	-
7035	632841.97	90897.98	Картометрический метод	0.1	-
7036	632841.96	90896.73	Картометрический метод	0.1	-
7037	632841.94	90892.18	Картометрический метод	0.1	-
7038	632841.94	90890.68	Картометрический метод	0.1	-
7039	632841.97	90890.59	Картометрический метод	0.1	-
7040	632837.56	90882.56	Картометрический метод	0.1	-
7041	632888.05	90869.58	Картометрический метод	0.1	-
6512	632907.42	90864.60	Картометрический метод	0.1	-
7042	632674.78	90667.00	Картометрический метод	0.1	-
7043	632681.19	90688.40	Картометрический метод	0.1	-
7044	632761.28	90670.34	Картометрический метод	0.1	-
7045	632761.61	90731.65	Картометрический метод	0.1	-
7046	632761.63	90735.75	Картометрический метод	0.1	-
7047	632754.51	90764.23	Картометрический метод	0.1	-

Сведения о местоположении границ объекта					
1. Система координат МСК-167, зона 4					
2. Сведения о характерных точках границ объекта					
Обозначение характерных точек границ	Координаты, м		Метод определения координат характерной точки	Средняя квадратическая погрешность положения характерной точки (Mt), м	Описание обозначения точки на местности (при наличии)
	X	У			
1	2	3	4	5	6
7048	632748.85	90758.58	Картометрический метод	0.1	-
7049	632746.65	90758.08	Картометрический метод	0.1	-
7050	632743.42	90757.34	Картометрический метод	0.1	-
7051	632740.88	90758.04	Картометрический метод	0.1	-
7052	632703.92	90768.14	Картометрический метод	0.1	-
7053	632696.11	90781.25	Картометрический метод	0.1	-
7054	632688.76	90783.50	Картометрический метод	0.1	-
7055	632676.74	90743.81	Картометрический метод	0.1	-
7056	632615.97	90762.20	Картометрический метод	0.1	-
7057	632605.12	90726.24	Картометрический метод	0.1	-
7058	632600.80	90727.54	Картометрический метод	0.1	-
7059	632589.61	90730.92	Картометрический метод	0.1	-
7060	632569.92	90726.47	Картометрический метод	0.1	-
7061	632566.04	90770.27	Картометрический метод	0.1	-
7062	632439.04	90753.91	Картометрический метод	0.1	-
7063	632429.80	90752.17	Картометрический метод	0.1	-
7064	632431.66	90742.36	Картометрический метод	0.1	-
7065	632431.44	90733.87	Картометрический метод	0.1	-
7066	632421.31	90692.74	Картометрический метод	0.1	-
7067	632416.36	90670.69	Картометрический метод	0.1	-
7068	632418.12	90641.47	Картометрический метод	0.1	-
7069	632440.34	90544.10	Картометрический метод	0.1	-
7070	632440.40	90543.84	Картометрический метод	0.1	-
7071	632440.62	90542.87	Картометрический метод	0.1	-
7072	632443.29	90531.16	Картометрический метод	0.1	-

Сведения о местоположении границ объекта					
1. Система координат МСК-167, зона 4					
2. Сведения о характерных точках границ объекта					
Обозначение характерных точек границ	Координаты, м		Метод определения координат характерной точки	Средняя квадратическая погрешность положения характерной точки (Mt), м	Описание обозначения точки на местности (при наличии)
	X	У			
1	2	3	4	5	6
7073	632441.89	90526.36	Картометрический метод	0.1	-
7074	632419.81	90521.08	Картометрический метод	0.1	-
7075	632422.87	90508.06	Картометрический метод	0.1	-
7076	632406.75	90484.54	Картометрический метод	0.1	-
7077	632381.22	90478.60	Картометрический метод	0.1	-
7078	632383.41	90470.29	Картометрический метод	0.1	-
7079	632441.41	90485.83	Картометрический метод	0.1	-
7080	632442.86	90483.24	Картометрический метод	0.1	-
7081	632469.48	90435.70	Картометрический метод	0.1	-
7082	632473.97	90449.15	Картометрический метод	0.1	-
7083	632482.33	90474.17	Картометрический метод	0.1	-
7084	632488.54	90492.76	Картометрический метод	0.1	-
7085	632488.79	90493.43	Картометрический метод	0.1	-
7086	632488.98	90494.02	Картометрический метод	0.1	-
7087	632488.99	90494.02	Картометрический метод	0.1	-
7088	632502.02	90489.64	Картометрический метод	0.1	-
7089	632483.42	90434.24	Картометрический метод	0.1	-
7090	632501.09	90350.13	Картометрический метод	0.1	-
7091	632552.87	90374.49	Картометрический метод	0.1	-
7092	632545.38	90390.45	Картометрический метод	0.1	-
7093	632573.99	90475.68	Картометрический метод	0.1	-
7094	632546.98	90484.75	Картометрический метод	0.1	-
7095	632549.15	90491.23	Картометрический метод	0.1	-
7096	632549.66	90492.77	Картометрический метод	0.1	-
7097	632551.03	90496.77	Картометрический метод	0.1	-

Сведения о местоположении границ объекта					
1. Система координат МСК-167, зона 4					
2. Сведения о характерных точках границ объекта					
Обозначение характерных точек границ	Координаты, м		Метод определения координат характерной точки	Средняя квадратическая погрешность положения характерной точки (Mt), м	Описание обозначения точки на местности (при наличии)
	X	У			
1	2	3	4	5	6
7098	632555.69	90510.72	Картометрический метод	0.1	-
7099	632584.72	90500.98	Картометрический метод	0.1	-
7100	632633.93	90541.38	Картометрический метод	0.1	-
7101	632665.25	90634.65	Картометрический метод	0.1	-
7042	632674.78	90667.00	Картометрический метод	0.1	-
7102	632380.50	90597.16	Картометрический метод	0.1	-
7103	632370.61	90639.55	Картометрический метод	0.1	-
7104	632215.32	90603.28	Картометрический метод	0.1	-
7105	632241.01	90580.60	Картометрический метод	0.1	-
7106	632251.74	90583.57	Картометрический метод	0.1	-
7107	632252.83	90579.70	Картометрический метод	0.1	-
7108	632255.98	90580.48	Картометрический метод	0.1	-
7109	632261.16	90581.56	Картометрический метод	0.1	-
7110	632264.46	90566.32	Картометрический метод	0.1	-
7111	632265.13	90555.85	Картометрический метод	0.1	-
7112	632264.35	90555.61	Картометрический метод	0.1	-
7113	632266.78	90534.88	Картометрический метод	0.1	-
7114	632289.85	90541.36	Картометрический метод	0.1	-
7115	632324.20	90551.29	Картометрический метод	0.1	-
7116	632359.73	90558.22	Картометрический метод	0.1	-
7117	632370.24	90575.32	Картометрический метод	0.1	-
7118	632384.80	90578.71	Картометрический метод	0.1	-
7102	632380.50	90597.16	Картометрический метод	0.1	-

Сведения о местоположении границ объекта					
1. Система координат МСК-167, зона 4					
2. Сведения о характерных точках границ объекта					
Обозначение характерных точек границ	Координаты, м		Метод определения координат характерной точки	Средняя квадратическая погрешность положения характерной точки (Mt), м	Описание обозначения точки на местности (при наличии)
	X	У			
1	2	3	4	5	6
7119	632119.73	90998.49	Картометрический метод	0.1	-
7120	632130.43	91007.58	Картометрический метод	0.1	-
7121	632133.22	91004.96	Картометрический метод	0.1	-
7122	632138.32	91011.25	Картометрический метод	0.1	-
7123	632135.72	91020.64	Картометрический метод	0.1	-
7124	632129.02	91023.74	Картометрический метод	0.1	-
7125	632126.26	91033.29	Картометрический метод	0.1	-
7126	632118.25	91034.13	Картометрический метод	0.1	-
7127	632107.64	91032.92	Картометрический метод	0.1	-
7128	632090.18	91019.70	Картометрический метод	0.1	-
7129	632072.90	91002.28	Картометрический метод	0.1	-
7130	632059.64	90997.35	Картометрический метод	0.1	-
7131	632044.94	90995.11	Картометрический метод	0.1	-
7132	632038.18	90987.74	Картометрический метод	0.1	-
7133	632016.73	90972.17	Картометрический метод	0.1	-
7134	632004.17	90967.13	Картометрический метод	0.1	-
7135	631963.22	90939.20	Картометрический метод	0.1	-
7136	631940.02	90965.24	Картометрический метод	0.1	-
7137	631936.11	90963.14	Картометрический метод	0.1	-
7138	631913.10	90948.74	Картометрический метод	0.1	-
7139	631901.90	90960.69	Картометрический метод	0.1	-
7140	631890.62	90976.80	Картометрический метод	0.1	-
7141	631885.66	90970.31	Картометрический метод	0.1	-
7142	631810.95	90866.60	Картометрический метод	0.1	-
7143	631800.40	90851.03	Картометрический метод	0.1	-

Сведения о местоположении границ объекта					
1. Система координат МСК-167, зона 4					
2. Сведения о характерных точках границ объекта					
Обозначение характерных точек границ	Координаты, м		Метод определения координат характерной точки	Средняя квадратическая погрешность положения характерной точки (Mt), м	Описание обозначения точки на местности (при наличии)
	X	У			
1	2	3	4	5	6
7144	631806.49	90820.54	Картометрический метод	0.1	-
7145	632014.63	90848.42	Картометрический метод	0.1	-
7146	632022.31	90812.36	Картометрический метод	0.1	-
7147	632022.58	90811.10	Картометрический метод	0.1	-
7148	632096.03	90852.43	Картометрический метод	0.1	-
7149	632089.37	90864.95	Картометрический метод	0.1	-
7150	632089.60	90872.91	Картометрический метод	0.1	-
7151	632071.10	90885.21	Картометрический метод	0.1	-
7152	632069.63	90886.98	Картометрический метод	0.1	-
7153	632067.73	90891.48	Картометрический метод	0.1	-
7154	632067.67	90894.43	Картометрический метод	0.1	-
7155	632078.98	90924.74	Картометрический метод	0.1	-
7156	632107.27	90988.67	Картометрический метод	0.1	-
7119	632119.73	90998.49	Картометрический метод	0.1	-
7157	632917.33	105153.91	Картометрический метод	0.1	-
7158	632911.62	105141.12	Картометрический метод	0.1	-
7159	632905.91	105128.32	Картометрический метод	0.1	-
7160	632907.46	105127.54	Картометрический метод	0.1	-
7161	632891.89	105091.80	Картометрический метод	0.1	-
7162	632891.18	105090.18	Картометрический метод	0.1	-
7163	632874.51	105051.93	Картометрический метод	0.1	-
7164	632866.37	105033.25	Картометрический метод	0.1	-
7165	632865.78	105031.88	Картометрический метод	0.1	-
7166	632858.11	105014.26	Картометрический метод	0.1	-

Сведения о местоположении границ объекта					
1. Система координат МСК-167, зона 4					
2. Сведения о характерных точках границ объекта					
Обозначение характерных точек границ	Координаты, м		Метод определения координат характерной точки	Средняя квадратическая погрешность положения характерной точки (Mt), м	Описание обозначения точки на местности (при наличии)
	X	У			
1	2	3	4	5	6
7167	632841.44	104976.00	Картометрический метод	0.1	-
7168	632838.02	104968.14	Картометрический метод	0.1	-
7169	632830.10	104955.49	Картометрический метод	0.1	-
7170	632817.42	104935.22	Картометрический метод	0.1	-
7171	632804.72	104914.94	Картометрический метод	0.1	-
7172	632809.32	104912.91	Картометрический метод	0.1	-
7173	632798.28	104891.46	Картометрический метод	0.1	-
7174	632791.92	104894.44	Картометрический метод	0.1	-
7175	632777.02	104870.64	Картометрический метод	0.1	-
7176	632773.20	104864.53	Картометрический метод	0.1	-
7177	632756.67	104838.12	Картометрический метод	0.1	-
7178	632739.44	104810.57	Картометрический метод	0.1	-
7179	632718.76	104818.90	Картометрический метод	0.1	-
7180	632712.66	104804.10	Картометрический метод	0.1	-
7181	632703.75	104807.69	Картометрический метод	0.1	-
7182	632694.68	104811.36	Картометрический метод	0.1	-
7183	632696.55	104816.41	Картометрический метод	0.1	-
7184	632700.56	104827.28	Картометрический метод	0.1	-
7185	632718.75	104869.30	Картометрический метод	0.1	-
7186	632721.57	104868.16	Картометрический метод	0.1	-
7187	632864.60	105208.01	Картометрический метод	0.1	-
7188	632880.34	105201.59	Картометрический метод	0.1	-
7189	632927.02	105183.69	Картометрический метод	0.1	-
7157	632917.33	105153.91	Картометрический метод	0.1	-

Сведения о местоположении границ объекта					
1. Система координат МСК-167, зона 4					
2. Сведения о характерных точках границ объекта					
Обозначение характерных точек границ	Координаты, м		Метод определения координат характерной точки	Средняя квадратическая погрешность положения характерной точки (Mt), м	Описание обозначения точки на местности (при наличии)
	X	У			
1	2	3	4	5	6
7190	632971.20	105773.18	Картометрический метод	0.1	-
7191	632969.00	105760.49	Картометрический метод	0.1	-
7192	632967.22	105750.26	Картометрический метод	0.1	-
7193	632966.04	105743.86	Картометрический метод	0.1	-
7194	632958.04	105707.05	Картометрический метод	0.1	-
7195	632957.82	105705.30	Картометрический метод	0.1	-
7196	632953.43	105670.46	Картометрический метод	0.1	-
7197	632952.80	105666.79	Картометрический метод	0.1	-
7198	632951.10	105659.86	Картометрический метод	0.1	-
7199	632950.58	105657.72	Картометрический метод	0.1	-
7200	632950.11	105657.05	Картометрический метод	0.1	-
7201	632950.00	105656.90	Картометрический метод	0.1	-
7202	632942.12	105614.07	Картометрический метод	0.1	-
7203	632939.23	105597.31	Картометрический метод	0.1	-
7204	632938.27	105591.70	Картометрический метод	0.1	-
7205	632934.56	105595.37	Картометрический метод	0.1	-
7206	632929.35	105599.48	Картометрический метод	0.1	-
7207	632923.71	105602.97	Картометрический метод	0.1	-
7208	632917.71	105605.81	Картометрический метод	0.1	-
7209	632878.70	105621.68	Картометрический метод	0.1	-
7210	632881.75	105639.44	Картометрический метод	0.1	-
7211	632881.87	105640.11	Картометрический метод	0.1	-
7212	632890.37	105689.47	Картометрический метод	0.1	-
7213	632909.70	105797.25	Картометрический метод	0.1	-
7214	632918.99	105794.82	Картометрический метод	0.1	-

Сведения о местоположении границ объекта					
1. Система координат МСК-167, зона 4					
2. Сведения о характерных точках границ объекта					
Обозначение характерных точек границ	Координаты, м		Метод определения координат характерной точки	Средняя квадратическая погрешность положения характерной точки (Mt), м	Описание обозначения точки на местности (при наличии)
	X	У			
1	2	3	4	5	6
7215	632919.85	105794.67	Картометрический метод	0.1	-
7216	632922.15	105794.32	Картометрический метод	0.1	-
7217	632940.55	105791.54	Картометрический метод	0.1	-
7218	632944.87	105790.89	Картометрический метод	0.1	-
7219	632972.87	105786.66	Картометрический метод	0.1	-
7220	632972.82	105786.25	Картометрический метод	0.1	-
7221	632973.45	105786.14	Картометрический метод	0.1	-
7190	632971.20	105773.18	Картометрический метод	0.1	-
7222	633027.92	91313.28	Картометрический метод	0.1	-
7223	633028.97	91316.95	Картометрический метод	0.1	-
7224	633095.16	91263.35	Картометрический метод	0.1	-
7225	633148.45	91220.21	Картометрический метод	0.1	-
7226	633159.45	91208.05	Картометрический метод	0.1	-
7227	633149.47	91167.12	Картометрический метод	0.1	-
7228	633109.11	91001.40	Картометрический метод	0.1	-
7229	633069.60	90839.21	Картометрический метод	0.1	-
7230	633040.56	90719.95	Картометрический метод	0.1	-
7231	633017.32	90624.55	Картометрический метод	0.1	-
7232	633009.23	90591.68	Картометрический метод	0.1	-
7233	633015.04	90590.36	Картометрический метод	0.1	-
7234	633022.61	90588.65	Картометрический метод	0.1	-
7235	633023.56	90588.43	Картометрический метод	0.1	-
7236	633137.66	90562.55	Картометрический метод	0.1	-
7237	633124.20	90536.52	Картометрический метод	0.1	-

Сведения о местоположении границ объекта					
1. Система координат МСК-167, зона 4					
2. Сведения о характерных точках границ объекта					
Обозначение характерных точек границ	Координаты, м		Метод определения координат характерной точки	Средняя квадратическая погрешность положения характерной точки (Mt), м	Описание обозначения точки на местности (при наличии)
	X	У			
1	2	3	4	5	6
7238	633116.77	90522.17	Картометрический метод	0.1	-
7239	633111.44	90505.68	Картометрический метод	0.1	-
7240	633100.37	90471.42	Картометрический метод	0.1	-
7241	633085.76	90425.20	Картометрический метод	0.1	-
7242	633082.41	90412.63	Картометрический метод	0.1	-
7243	633081.08	90402.91	Картометрический метод	0.1	-
7244	633075.14	90386.60	Картометрический метод	0.1	-
7245	633068.60	90354.15	Картометрический метод	0.1	-
7246	633065.86	90337.01	Картометрический метод	0.1	-
7247	633063.08	90323.19	Картометрический метод	0.1	-
7248	633060.35	90310.78	Картометрический метод	0.1	-
7249	633057.77	90299.86	Картометрический метод	0.1	-
7250	633055.65	90292.65	Картометрический метод	0.1	-
7251	633054.19	90287.68	Картометрический метод	0.1	-
7252	633049.02	90273.90	Картометрический метод	0.1	-
7253	633010.01	90281.89	Картометрический метод	0.1	-
7254	633006.42	90275.75	Картометрический метод	0.1	-
7255	632980.57	90268.41	Картометрический метод	0.1	-
7256	632967.23	90274.01	Картометрический метод	0.1	-
7257	633009.22	90387.27	Картометрический метод	0.1	-
7258	632962.32	90399.64	Картометрический метод	0.1	-
7259	632930.42	90267.81	Картометрический метод	0.1	-
7260	632897.22	90130.63	Картометрический метод	0.1	-
7261	632835.05	89863.79	Картометрический метод	0.1	-
7262	632829.58	89864.69	Картометрический метод	0.1	-

Сведения о местоположении границ объекта					
1. Система координат МСК-167, зона 4					
2. Сведения о характерных точках границ объекта					
Обозначение характерных точек границ	Координаты, м		Метод определения координат характерной точки	Средняя квадратическая погрешность положения характерной точки (Mt), м	Описание обозначения точки на местности (при наличии)
	X	У			
1	2	3	4	5	6
7263	632826.85	89859.65	Картометрический метод	0.1	-
7264	632822.92	89858.01	Картометрический метод	0.1	-
7265	632762.52	89862.48	Картометрический метод	0.1	-
7266	632747.77	89771.39	Картометрический метод	0.1	-
7267	632722.23	89774.20	Картометрический метод	0.1	-
7268	632696.22	89777.29	Картометрический метод	0.1	-
7269	632669.06	89780.52	Картометрический метод	0.1	-
7270	632681.93	89831.10	Картометрический метод	0.1	-
7271	632678.58	89846.98	Картометрический метод	0.1	-
7272	632672.54	89845.80	Картометрический метод	0.1	-
7273	632624.04	89836.29	Картометрический метод	0.1	-
7274	632617.52	89853.84	Картометрический метод	0.1	-
7275	632662.02	89991.46	Картометрический метод	0.1	-
7276	632675.02	90014.68	Картометрический метод	0.1	-
7277	632687.10	90054.64	Картометрический метод	0.1	-
7278	632692.36	90096.43	Картометрический метод	0.1	-
7279	632702.27	90166.56	Картометрический метод	0.1	-
7280	632714.47	90256.88	Картометрический метод	0.1	-
7281	632788.02	90475.96	Картометрический метод	0.1	-
7282	632790.29	90481.78	Картометрический метод	0.1	-
7283	632802.17	90483.88	Картометрический метод	0.1	-
7284	632833.67	90505.90	Картометрический метод	0.1	-
7285	632830.12	90492.96	Картометрический метод	0.1	-
7286	632876.27	90493.23	Картометрический метод	0.1	-
7287	632898.27	90493.36	Картометрический метод	0.1	-

Сведения о местоположении границ объекта					
1. Система координат МСК-167, зона 4					
2. Сведения о характерных точках границ объекта					
Обозначение характерных точек границ	Координаты, м		Метод определения координат характерной точки	Средняя квадратическая погрешность положения характерной точки (Mt), м	Описание обозначения точки на местности (при наличии)
	X	У			
1	2	3	4	5	6
7288	632898.29	90493.36	Картометрический метод	0.1	-
7289	632902.15	90508.08	Картометрический метод	0.1	-
7290	632909.02	90506.25	Картометрический метод	0.1	-
7291	632918.18	90503.83	Картометрический метод	0.1	-
7292	632923.99	90527.81	Картометрический метод	0.1	-
7293	632943.25	90607.25	Картометрический метод	0.1	-
7294	632946.90	90621.53	Картометрический метод	0.1	-
7295	632943.00	90622.36	Картометрический метод	0.1	-
7296	632901.98	90632.91	Картометрический метод	0.1	-
7297	632890.22	90635.93	Картометрический метод	0.1	-
7298	632896.79	90661.47	Картометрический метод	0.1	-
7299	632913.86	90673.83	Картометрический метод	0.1	-
7300	632938.02	90691.34	Картометрический метод	0.1	-
7301	632944.20	90715.38	Картометрический метод	0.1	-
7302	632949.35	90735.39	Картометрический метод	0.1	-
7303	632957.82	90768.32	Картометрический метод	0.1	-
7304	632960.44	90778.50	Картометрический метод	0.1	-
7305	632955.01	90802.91	Картометрический метод	0.1	-
7306	632949.12	90829.34	Картометрический метод	0.1	-
7307	632950.66	90836.17	Картометрический метод	0.1	-
7308	632954.36	90852.52	Картометрический метод	0.1	-
7309	632958.08	90851.57	Картометрический метод	0.1	-
7310	632959.36	90856.60	Картометрический метод	0.1	-
7311	632961.56	90865.13	Картометрический метод	0.1	-
7312	632961.59	90865.16	Картометрический метод	0.1	-

Сведения о местоположении границ объекта					
1. Система координат МСК-167, зона 4					
2. Сведения о характерных точках границ объекта					
Обозначение характерных точек границ	Координаты, м		Метод определения координат характерной точки	Средняя квадратическая погрешность положения характерной точки (Mt), м	Описание обозначения точки на местности (при наличии)
	X	У			
1	2	3	4	5	6
7313	632961.60	90865.17	Картометрический метод	0.1	-
7314	632971.29	90870.88	Картометрический метод	0.1	-
7315	632973.43	90879.19	Картометрический метод	0.1	-
7316	632975.54	90887.35	Картометрический метод	0.1	-
7317	632979.47	90886.34	Картометрический метод	0.1	-
7318	632979.48	90886.35	Картометрический метод	0.1	-
7319	632979.87	90886.25	Картометрический метод	0.1	-
7320	632985.65	90893.65	Картометрический метод	0.1	-
7321	632992.33	90919.98	Картометрический метод	0.1	-
7322	632999.87	90952.70	Картометрический метод	0.1	-
7323	633009.84	90990.69	Картометрический метод	0.1	-
7324	633008.68	90990.98	Картометрический метод	0.1	-
7325	633008.60	90991.00	Картометрический метод	0.1	-
7326	633015.85	91021.73	Картометрический метод	0.1	-
7327	633014.68	91021.99	Картометрический метод	0.1	-
7328	633010.77	91022.98	Картометрический метод	0.1	-
7329	632995.76	91036.96	Картометрический метод	0.1	-
7330	632995.66	91039.06	Картометрический метод	0.1	-
7331	632995.40	91039.14	Картометрический метод	0.1	-
7332	632965.80	91047.10	Картометрический метод	0.1	-
7333	632971.47	91101.24	Картометрический метод	0.1	-
7334	632970.80	91111.14	Картометрический метод	0.1	-
7335	632970.12	91121.04	Картометрический метод	0.1	-
7336	632967.90	91153.43	Картометрический метод	0.1	-
7337	632971.47	91165.79	Картометрический метод	0.1	-

Сведения о местоположении границ объекта					
1. Система координат МСК-167, зона 4					
2. Сведения о характерных точках границ объекта					
Обозначение характерных точек границ	Координаты, м		Метод определения координат характерной точки	Средняя квадратическая погрешность положения характерной точки (Mt), м	Описание обозначения точки на местности (при наличии)
	X	У			
1	2	3	4	5	6
7338	632973.45	91165.10	Картометрический метод	0.1	-
7339	632974.93	91164.69	Картометрический метод	0.1	-
7340	632976.65	91164.14	Картометрический метод	0.1	-
7341	632976.67	91164.22	Картометрический метод	0.1	-
7342	632978.16	91170.09	Картометрический метод	0.1	-
7343	632994.75	91233.67	Картометрический метод	0.1	-
7344	633000.51	91255.90	Картометрический метод	0.1	-
7345	633027.46	91313.70	Картометрический метод	0.1	-
7222	633027.92	91313.28	Картометрический метод	0.1	-
7346	632984.27	90488.55	Картометрический метод	0.1	-
7347	632984.03	90488.61	Картометрический метод	0.1	-
7348	632968.80	90492.20	Картометрический метод	0.1	-
7349	632968.63	90492.24	Картометрический метод	0.1	-
7350	632966.40	90492.47	Картометрический метод	0.1	-
7351	632921.16	90503.04	Картометрический метод	0.1	-
7352	632921.05	90503.07	Картометрический метод	0.1	-
7353	632921.06	90503.06	Картометрический метод	0.1	-
7354	632910.90	90459.50	Картометрический метод	0.1	-
7355	632912.73	90438.40	Картометрический метод	0.1	-
7356	632910.00	90426.55	Картометрический метод	0.1	-
7357	632916.06	90424.18	Картометрический метод	0.1	-
7358	632945.63	90412.64	Картометрический метод	0.1	-
7359	632964.24	90407.59	Картометрический метод	0.1	-
7360	632977.63	90461.70	Картометрический метод	0.1	-

Сведения о местоположении границ объекта					
1. Система координат МСК-167, зона 4					
2. Сведения о характерных точках границ объекта					
Обозначение характерных точек границ	Координаты, м		Метод определения координат характерной точки	Средняя квадратическая погрешность положения характерной точки (Mt), м	Описание обозначения точки на местности (при наличии)
	X	У			
1	2	3	4	5	6
7361	633000.45	90456.13	Картометрический метод	0.1	-
7362	633017.50	90451.97	Картометрический метод	0.1	-
7363	633043.83	90444.10	Картометрический метод	0.1	-
7364	633065.96	90508.35	Картометрический метод	0.1	-
7365	632994.72	90533.50	Картометрический метод	0.1	-
7346	632984.27	90488.55	Картометрический метод	0.1	-
7366	633163.42	111531.14	Картометрический метод	0.1	-
7367	633153.22	111493.14	Картометрический метод	0.1	-
7368	633133.02	111368.94	Картометрический метод	0.1	-
7369	633114.62	111305.94	Картометрический метод	0.1	-
7370	633070.82	111048.14	Картометрический метод	0.1	-
7371	633049.53	110973.22	Картометрический метод	0.1	-
7372	633008.47	110986.38	Картометрический метод	0.1	-
7373	632995.07	110947.19	Картометрический метод	0.1	-
7374	632994.05	110944.22	Картометрический метод	0.1	-
7375	632981.02	110933.14	Картометрический метод	0.1	-
7376	632974.32	110905.94	Картометрический метод	0.1	-
7377	632974.82	110889.74	Картометрический метод	0.1	-
7378	632970.42	110869.64	Картометрический метод	0.1	-
7379	632944.02	110801.54	Картометрический метод	0.1	-
7380	632940.03	110802.49	Картометрический метод	0.1	-
7381	632934.77	110803.74	Картометрический метод	0.1	-
7382	632932.91	110804.18	Картометрический метод	0.1	-
7383	632932.21	110804.34	Картометрический метод	0.1	-

Сведения о местоположении границ объекта					
1. Система координат МСК-167, зона 4					
2. Сведения о характерных точках границ объекта					
Обозначение характерных точек границ	Координаты, м		Метод определения координат характерной точки	Средняя квадратическая погрешность положения характерной точки (Mt), м	Описание обозначения точки на местности (при наличии)
	X	У			
1	2	3	4	5	6
7384	632921.53	110808.05	Картометрический метод	0.1	-
7385	632918.57	110816.45	Картометрический метод	0.1	-
7386	632923.22	110827.19	Картометрический метод	0.1	-
7387	632910.82	110832.74	Картометрический метод	0.1	-
7388	632905.82	110819.34	Картометрический метод	0.1	-
7389	632908.75	110809.11	Картометрический метод	0.1	-
7390	632927.10	110802.03	Картометрический метод	0.1	-
7391	632930.28	110799.86	Картометрический метод	0.1	-
7392	632942.42	110796.34	Картометрический метод	0.1	-
7393	632913.02	110714.74	Картометрический метод	0.1	-
7394	632904.29	110659.25	Картометрический метод	0.1	-
7395	632894.76	110628.39	Картометрический метод	0.1	-
7396	632865.22	110532.74	Картометрический метод	0.1	-
7397	632751.12	110207.99	Картометрический метод	0.1	-
7398	632719.24	110166.74	Картометрический метод	0.1	-
7399	632640.67	110184.82	Картометрический метод	0.1	-
7400	632646.39	110212.54	Картометрический метод	0.1	-
7401	632697.33	110447.50	Картометрический метод	0.1	-
7402	632671.87	110455.40	Картометрический метод	0.1	-
7403	632691.05	110540.77	Картометрический метод	0.1	-
7404	632711.06	110536.92	Картометрический метод	0.1	-
7405	632728.73	110534.01	Картометрический метод	0.1	-
7406	632765.97	110709.64	Картометрический метод	0.1	-
7407	632814.87	110715.48	Картометрический метод	0.1	-
7408	632820.42	110737.87	Картометрический метод	0.1	-

Сведения о местоположении границ объекта					
1. Система координат МСК-167, зона 4					
2. Сведения о характерных точках границ объекта					
Обозначение характерных точек границ	Координаты, м		Метод определения координат характерной точки	Средняя квадратическая погрешность положения характерной точки (Mt), м	Описание обозначения точки на местности (при наличии)
	X	У			
1	2	3	4	5	6
7409	632829.95	110755.01	Картометрический метод	0.1	-
7410	632842.17	110798.03	Картометрический метод	0.1	-
7411	632842.49	110815.50	Картометрический метод	0.1	-
7412	632848.05	110833.43	Картометрический метод	0.1	-
7413	632850.11	110851.69	Картометрический метод	0.1	-
7414	632858.68	110859.79	Картометрический метод	0.1	-
7415	632871.06	110876.14	Картометрический метод	0.1	-
7416	632881.86	110884.71	Картометрический метод	0.1	-
7417	632905.99	110962.82	Картометрический метод	0.1	-
7418	632898.95	110967.66	Картометрический метод	0.1	-
7419	632870.30	110979.18	Картометрический метод	0.1	-
7420	632866.82	110982.80	Картометрический метод	0.1	-
7421	632882.23	111032.02	Картометрический метод	0.1	-
7422	632887.24	111049.14	Картометрический метод	0.1	-
7423	632866.79	111055.29	Картометрический метод	0.1	-
7424	632902.66	111188.40	Картометрический метод	0.1	-
7425	632890.27	111192.05	Картометрический метод	0.1	-
7426	632892.02	111202.69	Картометрический метод	0.1	-
7427	632882.18	111203.64	Картометрический метод	0.1	-
7428	632880.75	111209.51	Картометрический метод	0.1	-
7429	632871.22	111221.42	Картометрический метод	0.1	-
7430	632866.46	111227.77	Картометрический метод	0.1	-
7431	632864.08	111236.98	Картометрический метод	0.1	-
7432	632857.25	111242.06	Картометрический метод	0.1	-
7433	632841.85	111247.14	Картометрический метод	0.1	-

Сведения о местоположении границ объекта					
1. Система координат МСК-167, зона 4					
2. Сведения о характерных точках границ объекта					
Обозначение характерных точек границ	Координаты, м		Метод определения координат характерной точки	Средняя квадратическая погрешность положения характерной точки (Mt), м	Описание обозначения точки на местности (при наличии)
	X	У			
1	2	3	4	5	6
7434	632830.11	111245.87	Картометрический метод	0.1	-
7435	632818.52	111243.01	Картометрический метод	0.1	-
7436	632804.61	111236.76	Картометрический метод	0.1	-
7437	632806.08	111243.07	Картометрический метод	0.1	-
7438	632808.82	111316.12	Картометрический метод	0.1	-
7439	632809.84	111351.59	Картометрический метод	0.1	-
7440	632812.29	111436.68	Картометрический метод	0.1	-
7441	632884.80	111417.95	Картометрический метод	0.1	-
7442	632912.18	111424.70	Картометрический метод	0.1	-
7443	632959.81	111426.68	Картометрический метод	0.1	-
7444	632983.22	111439.38	Картометрический метод	0.1	-
7445	632999.39	111508.79	Картометрический метод	0.1	-
7446	633003.20	111546.82	Картометрический метод	0.1	-
7447	633004.91	111549.10	Картометрический метод	0.1	-
7448	633010.49	111569.41	Картометрический метод	0.1	-
7449	633011.09	111574.04	Картометрический метод	0.1	-
7450	633014.53	111586.10	Картометрический метод	0.1	-
7451	633014.65	111586.09	Картометрический метод	0.1	-
7452	633018.88	111606.35	Картометрический метод	0.1	-
7453	633018.59	111612.55	Картометрический метод	0.1	-
7454	633020.16	111617.89	Картометрический метод	0.1	-
7455	633023.61	111640.95	Картометрический метод	0.1	-
7456	633024.67	111641.10	Картометрический метод	0.1	-
7457	633026.05	111658.63	Картометрический метод	0.1	-
7458	633026.24	111661.01	Картометрический метод	0.1	-

Сведения о местоположении границ объекта					
1. Система координат МСК-167, зона 4					
2. Сведения о характерных точках границ объекта					
Обозначение характерных точек границ	Координаты, м		Метод определения координат характерной точки	Средняя квадратическая погрешность положения характерной точки (Mt), м	Описание обозначения точки на местности (при наличии)
	X	У			
1	2	3	4	5	6
7459	633025.85	111662.57	Картометрический метод	0.1	-
7460	633024.44	111673.18	Картометрический метод	0.1	-
7461	633025.15	111712.38	Картометрический метод	0.1	-
7462	633024.88	111718.50	Картометрический метод	0.1	-
7463	633026.16	111730.57	Картометрический метод	0.1	-
7464	633025.92	111733.75	Картометрический метод	0.1	-
7465	633026.49	111737.51	Картометрический метод	0.1	-
7466	633026.92	111740.20	Картометрический метод	0.1	-
7467	633027.74	111751.37	Картометрический метод	0.1	-
7468	633027.35	111751.34	Картометрический метод	0.1	-
7469	633041.61	111827.96	Картометрический метод	0.1	-
7470	633061.19	111831.12	Картометрический метод	0.1	-
7471	633081.06	111832.56	Картометрический метод	0.1	-
7472	633090.84	111829.69	Картометрический метод	0.1	-
7473	633121.63	111832.51	Картометрический метод	0.1	-
7474	633127.70	111829.87	Картометрический метод	0.1	-
7475	633126.72	111815.04	Картометрический метод	0.1	-
7476	633126.00	111803.24	Картометрический метод	0.1	-
7477	633119.75	111700.14	Картометрический метод	0.1	-
7478	633179.31	111697.94	Картометрический метод	0.1	-
7366	633163.42	111531.14	Картометрический метод	0.1	-
7479	632981.53	111095.30	Картометрический метод	0.1	-
7480	632982.32	111095.02	Картометрический метод	0.1	-
7481	632985.99	111104.94	Картометрический метод	0.1	-

Сведения о местоположении границ объекта					
1. Система координат МСК-167, зона 4					
2. Сведения о характерных точках границ объекта					
Обозначение характерных точек границ	Координаты, м		Метод определения координат характерной точки	Средняя квадратическая погрешность положения характерной точки (Mt), м	Описание обозначения точки на местности (при наличии)
	X	У			
1	2	3	4	5	6
7482	632986.41	111106.20	Картометрический метод	0.1	-
7483	632989.38	111114.10	Картометрический метод	0.1	-
7484	632991.53	111117.07	Картометрический метод	0.1	-
7485	632975.20	111123.16	Картометрический метод	0.1	-
7486	632970.83	111124.99	Картометрический метод	0.1	-
7487	632956.03	111130.29	Картометрический метод	0.1	-
7488	632942.61	111116.06	Картометрический метод	0.1	-
7489	632938.35	111100.15	Картометрический метод	0.1	-
7490	632973.16	111087.40	Картометрический метод	0.1	-
7491	632977.92	111085.60	Картометрический метод	0.1	-
7479	632981.53	111095.30	Картометрический метод	0.1	-
7492	633317.71	88703.34	Картометрический метод	0.1	-
7493	633332.79	88660.47	Картометрический метод	0.1	-
7494	633330.68	88624.23	Картометрический метод	0.1	-
7495	633283.58	88628.20	Картометрический метод	0.1	-
7496	633278.29	88619.99	Картометрический метод	0.1	-
7497	633269.62	88624.94	Картометрический метод	0.1	-
7498	633269.82	88623.94	Картометрический метод	0.1	-
7499	633267.62	88621.74	Картометрический метод	0.1	-
7500	633257.32	88616.34	Картометрический метод	0.1	-
7501	633254.52	88615.64	Картометрический метод	0.1	-
7502	633251.52	88615.94	Картометрический метод	0.1	-
7503	633243.92	88618.74	Картометрический метод	0.1	-
7504	633236.82	88622.54	Картометрический метод	0.1	-

Сведения о местоположении границ объекта					
1. Система координат МСК-167, зона 4					
2. Сведения о характерных точках границ объекта					
Обозначение характерных точек границ	Координаты, м		Метод определения координат характерной точки	Средняя квадратическая погрешность положения характерной точки (Mt), м	Описание обозначения точки на местности (при наличии)
	X	У			
1	2	3	4	5	6
7505	633237.22	88623.54	Картометрический метод	0.1	-
7506	633228.02	88629.24	Картометрический метод	0.1	-
7507	633235.72	88640.84	Картометрический метод	0.1	-
7508	633221.43	88649.89	Картометрический метод	0.1	-
7509	633211.83	88657.28	Картометрический метод	0.1	-
7510	633199.49	88665.23	Картометрический метод	0.1	-
7511	633195.98	88667.37	Картометрический метод	0.1	-
7512	633179.71	88648.30	Картометрический метод	0.1	-
7513	633153.62	88626.24	Картометрический метод	0.1	-
7514	633161.42	88619.14	Картометрический метод	0.1	-
7515	633166.52	88609.64	Картометрический метод	0.1	-
7516	633159.92	88593.14	Картометрический метод	0.1	-
7517	633151.62	88572.34	Картометрический метод	0.1	-
7518	633160.39	88569.23	Картометрический метод	0.1	-
7519	633161.14	88571.17	Картометрический метод	0.1	-
7520	633174.98	88567.80	Картометрический метод	0.1	-
7521	633172.73	88558.43	Картометрический метод	0.1	-
7522	633168.67	88553.39	Картометрический метод	0.1	-
7523	633171.40	88546.20	Картометрический метод	0.1	-
7524	633171.18	88541.21	Картометрический метод	0.1	-
7525	633169.40	88536.40	Картометрический метод	0.1	-
7526	633169.10	88529.62	Картометрический метод	0.1	-
7527	633163.49	88524.99	Картометрический метод	0.1	-
7528	633159.94	88523.82	Картометрический метод	0.1	-
7529	633158.19	88518.86	Картометрический метод	0.1	-

Сведения о местоположении границ объекта					
1. Система координат МСК-167, зона 4					
2. Сведения о характерных точках границ объекта					
Обозначение характерных точек границ	Координаты, м		Метод определения координат характерной точки	Средняя квадратическая погрешность положения характерной точки (Mt), м	Описание обозначения точки на местности (при наличии)
	X	У			
1	2	3	4	5	6
7530	633164.36	88510.32	Картометрический метод	0.1	-
7531	633161.18	88505.66	Картометрический метод	0.1	-
7532	633160.69	88503.90	Картометрический метод	0.1	-
7533	633162.72	88488.57	Картометрический метод	0.1	-
7534	633187.77	88505.39	Картометрический метод	0.1	-
7535	633199.52	88530.47	Картометрический метод	0.1	-
7536	633233.11	88513.96	Картометрический метод	0.1	-
7537	633243.70	88545.57	Картометрический метод	0.1	-
7538	633263.23	88542.77	Картометрический метод	0.1	-
7539	633297.52	88535.68	Картометрический метод	0.1	-
7540	633285.35	88496.52	Картометрический метод	0.1	-
7541	633289.26	88482.97	Картометрический метод	0.1	-
7542	633279.63	88467.52	Картометрический метод	0.1	-
7543	633280.05	88463.39	Картометрический метод	0.1	-
7544	633292.33	88461.81	Картометрический метод	0.1	-
7545	633285.77	88444.98	Картометрический метод	0.1	-
7546	633265.03	88456.20	Картометрический метод	0.1	-
7547	633249.98	88431.86	Картометрический метод	0.1	-
7548	633208.35	88462.62	Картометрический метод	0.1	-
7549	633214.30	88473.73	Картометрический метод	0.1	-
7550	633190.89	88489.61	Картометрический метод	0.1	-
7551	633180.96	88472.14	Картометрический метод	0.1	-
7552	633181.36	88437.22	Картометрический метод	0.1	-
7553	633167.47	88389.59	Картометрический метод	0.1	-
7554	633101.19	88409.04	Картометрический метод	0.1	-

Сведения о местоположении границ объекта					
1. Система координат МСК-167, зона 4					
2. Сведения о характерных точках границ объекта					
Обозначение характерных точек границ	Координаты, м		Метод определения координат характерной точки	Средняя квадратическая погрешность положения характерной точки (Mt), м	Описание обозначения точки на местности (при наличии)
	X	У			
1	2	3	4	5	6
7555	633098.18	88402.34	Картометрический метод	0.1	-
7556	633084.42	88371.67	Картометрический метод	0.1	-
7557	633081.30	88373.42	Картометрический метод	0.1	-
7558	633081.04	88373.34	Картометрический метод	0.1	-
7559	633081.32	88373.24	Картометрический метод	0.1	-
7560	633081.22	88369.94	Картометрический метод	0.1	-
7561	633075.22	88357.84	Картометрический метод	0.1	-
7562	633076.62	88356.64	Картометрический метод	0.1	-
7563	633080.42	88354.44	Картометрический метод	0.1	-
7564	633068.92	88326.84	Картометрический метод	0.1	-
7565	633043.52	88334.34	Картометрический метод	0.1	-
7566	633036.62	88335.74	Картометрический метод	0.1	-
7567	633034.52	88337.14	Картометрический метод	0.1	-
7568	633027.94	88339.90	Картометрический метод	0.1	-
7569	633027.67	88339.31	Картометрический метод	0.1	-
7570	633025.48	88340.15	Картометрический метод	0.1	-
7571	633012.05	88302.80	Картометрический метод	0.1	-
7572	633002.49	88291.94	Картометрический метод	0.1	-
7573	632989.81	88264.22	Картометрический метод	0.1	-
7574	632977.96	88238.28	Картометрический метод	0.1	-
7575	632964.10	88207.96	Картометрический метод	0.1	-
7576	632950.25	88177.67	Картометрический метод	0.1	-
7577	632933.21	88140.38	Картометрический метод	0.1	-
7578	632911.11	88092.03	Картометрический метод	0.1	-
7579	632825.20	88184.56	Картометрический метод	0.1	-

Сведения о местоположении границ объекта					
1. Система координат МСК-167, зона 4					
2. Сведения о характерных точках границ объекта					
Обозначение характерных точек границ	Координаты, м		Метод определения координат характерной точки	Средняя квадратическая погрешность положения характерной точки (Mt), м	Описание обозначения точки на местности (при наличии)
	X	У			
1	2	3	4	5	6
7580	632896.10	88275.78	Картометрический метод	0.1	-
7581	632917.80	88303.70	Картометрический метод	0.1	-
7582	632923.01	88310.41	Картометрический метод	0.1	-
7583	632934.00	88329.49	Картометрический метод	0.1	-
7584	632899.66	88355.67	Картометрический метод	0.1	-
7585	632884.55	88366.44	Картометрический метод	0.1	-
7586	632872.96	88372.95	Картометрический метод	0.1	-
7587	632849.20	88380.36	Картометрический метод	0.1	-
7588	632849.70	88384.02	Картометрический метод	0.1	-
7589	632845.52	88385.54	Картометрический метод	0.1	-
7590	632847.32	88389.84	Картометрический метод	0.1	-
7591	632846.62	88394.44	Картометрический метод	0.1	-
7592	632853.12	88407.64	Картометрический метод	0.1	-
7593	632841.02	88413.84	Картометрический метод	0.1	-
7594	632853.42	88438.27	Картометрический метод	0.1	-
7595	632850.32	88440.19	Картометрический метод	0.1	-
7596	632825.62	88451.64	Картометрический метод	0.1	-
7597	632818.42	88461.54	Картометрический метод	0.1	-
7598	632791.02	88440.04	Картометрический метод	0.1	-
7599	632786.22	88447.14	Картометрический метод	0.1	-
7600	632781.82	88451.04	Картометрический метод	0.1	-
7601	632785.03	88454.34	Картометрический метод	0.1	-
7602	632782.12	88464.64	Картометрический метод	0.1	-
7603	632804.92	88476.14	Картометрический метод	0.1	-
7604	632806.12	88475.04	Картометрический метод	0.1	-

Сведения о местоположении границ объекта					
1. Система координат МСК-167, зона 4					
2. Сведения о характерных точках границ объекта					
Обозначение характерных точек границ	Координаты, м		Метод определения координат характерной точки	Средняя квадратическая погрешность положения характерной точки (Mt), м	Описание обозначения точки на местности (при наличии)
	X	У			
1	2	3	4	5	6
7605	632809.42	88478.54	Картометрический метод	0.1	-
7606	632813.22	88480.54	Картометрический метод	0.1	-
7607	632817.82	88485.74	Картометрический метод	0.1	-
7608	632820.82	88485.14	Картометрический метод	0.1	-
7609	632823.52	88481.94	Картометрический метод	0.1	-
7610	632835.42	88504.34	Картометрический метод	0.1	-
7611	632856.32	88523.14	Картометрический метод	0.1	-
7612	632866.42	88514.74	Картометрический метод	0.1	-
7613	632882.32	88522.74	Картометрический метод	0.1	-
7614	632874.64	88529.52	Картометрический метод	0.1	-
7615	632868.60	88539.30	Картометрический метод	0.1	-
7616	632871.02	88541.04	Картометрический метод	0.1	-
7617	632869.62	88542.44	Картометрический метод	0.1	-
7618	632867.42	88543.04	Картометрический метод	0.1	-
7619	632858.42	88536.14	Картометрический метод	0.1	-
7620	632857.42	88536.94	Картометрический метод	0.1	-
7621	632848.22	88531.54	Картометрический метод	0.1	-
7622	632847.02	88532.64	Картометрический метод	0.1	-
7623	632838.42	88528.34	Картометрический метод	0.1	-
7624	632836.92	88527.64	Картометрический метод	0.1	-
7625	632825.92	88520.54	Картометрический метод	0.1	-
7626	632815.52	88513.14	Картометрический метод	0.1	-
7627	632808.72	88505.74	Картометрический метод	0.1	-
7628	632801.92	88498.64	Картометрический метод	0.1	-
7629	632803.02	88497.44	Картометрический метод	0.1	-

Сведения о местоположении границ объекта					
1. Система координат МСК-167, зона 4					
2. Сведения о характерных точках границ объекта					
Обозначение характерных точек границ	Координаты, м		Метод определения координат характерной точки	Средняя квадратическая погрешность положения характерной точки (Mt), м	Описание обозначения точки на местности (при наличии)
	X	У			
1	2	3	4	5	6
7630	632796.92	88491.44	Картометрический метод	0.1	-
7631	632781.59	88481.02	Картометрический метод	0.1	-
7632	632762.35	88482.08	Картометрический метод	0.1	-
7633	632762.78	88489.20	Картометрический метод	0.1	-
7634	632760.02	88493.14	Картометрический метод	0.1	-
7635	632759.12	88496.54	Картометрический метод	0.1	-
7636	632755.82	88515.54	Картометрический метод	0.1	-
7637	632760.72	88532.54	Картометрический метод	0.1	-
7638	632769.02	88530.84	Картометрический метод	0.1	-
7639	632770.02	88535.04	Картометрический метод	0.1	-
7640	632779.82	88531.54	Картометрический метод	0.1	-
7641	632788.62	88551.24	Картометрический метод	0.1	-
7642	632786.85	88553.12	Картометрический метод	0.1	-
7643	632797.08	88565.76	Картометрический метод	0.1	-
7644	632821.72	88549.04	Картометрический метод	0.1	-
7645	632835.72	88566.64	Картометрический метод	0.1	-
7646	632840.82	88576.44	Картометрический метод	0.1	-
7647	632848.82	88585.44	Картометрический метод	0.1	-
7648	632851.72	88585.54	Картометрический метод	0.1	-
7649	632852.43	88586.03	Картометрический метод	0.1	-
7650	632848.60	88590.04	Картометрический метод	0.1	-
7651	632852.20	88593.50	Картометрический метод	0.1	-
7652	632867.90	88610.63	Картометрический метод	0.1	-
7653	632872.69	88605.42	Картометрический метод	0.1	-
7654	632888.14	88590.23	Картометрический метод	0.1	-

Сведения о местоположении границ объекта					
1. Система координат МСК-167, зона 4					
2. Сведения о характерных точках границ объекта					
Обозначение характерных точек границ	Координаты, м		Метод определения координат характерной точки	Средняя квадратическая погрешность положения характерной точки (Mt), м	Описание обозначения точки на местности (при наличии)
	X	У			
1	2	3	4	5	6
7655	632890.76	88587.49	Картометрический метод	0.1	-
7656	632903.03	88574.96	Картометрический метод	0.1	-
7657	632877.01	88551.75	Картометрический метод	0.1	-
7658	632876.47	88551.30	Картометрический метод	0.1	-
7659	632878.42	88549.14	Картометрический метод	0.1	-
7660	632876.82	88547.24	Картометрический метод	0.1	-
7661	632877.62	88545.64	Картометрический метод	0.1	-
7662	632882.12	88549.14	Картометрический метод	0.1	-
7663	632904.35	88530.73	Картометрический метод	0.1	-
7664	632907.46	88527.60	Картометрический метод	0.1	-
7665	632911.73	88530.69	Картометрический метод	0.1	-
7666	632914.96	88536.93	Картометрический метод	0.1	-
7667	632920.18	88545.38	Картометрический метод	0.1	-
7668	632925.61	88554.14	Картометрический метод	0.1	-
7669	632930.67	88561.85	Картометрический метод	0.1	-
7670	632980.95	88619.31	Картометрический метод	0.1	-
7671	633010.86	88641.70	Картометрический метод	0.1	-
7672	633023.12	88655.49	Картометрический метод	0.1	-
7673	633060.12	88632.73	Картометрический метод	0.1	-
7674	633061.74	88634.61	Картометрический метод	0.1	-
7675	633062.51	88634.13	Картометрический метод	0.1	-
7676	633086.32	88663.24	Картометрический метод	0.1	-
7677	633075.08	88672.17	Картометрический метод	0.1	-
7678	633086.66	88689.37	Картометрический метод	0.1	-
7679	633096.91	88696.31	Картометрический метод	0.1	-

Сведения о местоположении границ объекта					
1. Система координат МСК-167, зона 4					
2. Сведения о характерных точках границ объекта					
Обозначение характерных точек границ	Координаты, м		Метод определения координат характерной точки	Средняя квадратическая погрешность положения характерной точки (Mt), м	Описание обозначения точки на местности (при наличии)
	X	У			
1	2	3	4	5	6
7680	633114.11	88696.64	Картометрический метод	0.1	-
7681	633146.19	88749.89	Картометрический метод	0.1	-
7682	633157.00	88751.68	Картометрический метод	0.1	-
7683	633181.54	88765.05	Картометрический метод	0.1	-
7684	633203.62	88777.07	Картометрический метод	0.1	-
7685	633204.97	88776.12	Картометрический метод	0.1	-
7686	633225.68	88786.82	Картометрический метод	0.1	-
7687	633255.87	88801.60	Картометрический метод	0.1	-
7688	633289.07	88779.64	Картометрический метод	0.1	-
7689	633279.15	88756.09	Картометрический метод	0.1	-
7690	633304.02	88745.37	Картометрический метод	0.1	-
7691	633293.19	88721.03	Картометрический метод	0.1	-
7692	633311.49	88709.69	Картометрический метод	0.1	-
7492	633317.71	88703.34	Картометрический метод	0.1	-
7693	632995.42	88496.40	Картометрический метод	0.1	-
7694	632984.20	88497.46	Картометрический метод	0.1	-
7695	632960.34	88491.27	Картометрический метод	0.1	-
7696	632958.00	88490.66	Картометрический метод	0.1	-
7697	632942.81	88504.31	Картометрический метод	0.1	-
7698	632925.63	88485.34	Картометрический метод	0.1	-
7699	632925.13	88482.60	Картометрический метод	0.1	-
7700	632926.42	88481.44	Картометрический метод	0.1	-
7701	632906.52	88460.44	Картометрический метод	0.1	-
7702	632908.12	88459.04	Картометрический метод	0.1	-

Сведения о местоположении границ объекта					
1. Система координат МСК-167, зона 4					
2. Сведения о характерных точках границ объекта					
Обозначение характерных точек границ	Координаты, м		Метод определения координат характерной точки	Средняя квадратическая погрешность положения характерной точки (Mt), м	Описание обозначения точки на местности (при наличии)
	X	У			
1	2	3	4	5	6
7703	632902.62	88450.54	Картометрический метод	0.1	-
7704	632892.92	88436.44	Картометрический метод	0.1	-
7705	632895.02	88434.84	Картометрический метод	0.1	-
7706	632894.02	88433.44	Картометрический метод	0.1	-
7707	632891.82	88434.94	Картометрический метод	0.1	-
7708	632890.12	88433.04	Картометрический метод	0.1	-
7709	632888.92	88434.14	Картометрический метод	0.1	-
7710	632884.72	88429.54	Картометрический метод	0.1	-
7711	632887.82	88426.14	Картометрический метод	0.1	-
7712	632883.62	88420.24	Картометрический метод	0.1	-
7713	632882.22	88421.14	Картометрический метод	0.1	-
7714	632871.02	88407.74	Картометрический метод	0.1	-
7715	632872.82	88406.94	Картометрический метод	0.1	-
7716	632885.92	88396.54	Картометрический метод	0.1	-
7717	632887.54	88401.48	Картометрический метод	0.1	-
7718	632891.04	88398.93	Картометрический метод	0.1	-
7719	632892.27	88400.20	Картометрический метод	0.1	-
7720	632892.42	88399.24	Картометрический метод	0.1	-
7721	632904.62	88411.74	Картометрический метод	0.1	-
7722	632908.92	88407.74	Картометрический метод	0.1	-
7723	632910.32	88408.14	Картометрический метод	0.1	-
7724	632929.42	88392.54	Картометрический метод	0.1	-
7725	632923.82	88385.84	Картометрический метод	0.1	-
7726	632945.42	88367.94	Картометрический метод	0.1	-
7727	632947.60	88366.46	Картометрический метод	0.1	-

Сведения о местоположении границ объекта					
1. Система координат МСК-167, зона 4					
2. Сведения о характерных точках границ объекта					
Обозначение характерных точек границ	Координаты, м		Метод определения координат характерной точки	Средняя квадратическая погрешность положения характерной точки (Mt), м	Описание обозначения точки на местности (при наличии)
	X	У			
1	2	3	4	5	6
7728	632949.57	88369.35	Картометрический метод	0.1	-
7729	632957.22	88380.59	Картометрический метод	0.1	-
7730	632958.10	88381.88	Картометрический метод	0.1	-
7731	632964.17	88389.24	Картометрический метод	0.1	-
7732	632967.40	88387.53	Картометрический метод	0.1	-
7733	632972.64	88393.90	Картометрический метод	0.1	-
7734	632975.02	88392.74	Картометрический метод	0.1	-
7735	632981.62	88402.34	Картометрический метод	0.1	-
7736	632985.72	88410.74	Картометрический метод	0.1	-
7737	632987.40	88416.36	Картометрический метод	0.1	-
7738	632990.97	88438.08	Картометрический метод	0.1	-
7739	632999.91	88446.91	Картометрический метод	0.1	-
7740	632981.98	88465.10	Картометрический метод	0.1	-
7741	632986.90	88470.25	Картометрический метод	0.1	-
7742	633000.73	88484.72	Картометрический метод	0.1	-
7693	632995.42	88496.40	Картометрический метод	0.1	-
7743	633329.88	96533.43	Картометрический метод	0.1	-
7744	633342.27	96556.17	Картометрический метод	0.1	-
7745	633353.74	96576.18	Картометрический метод	0.1	-
7746	633355.68	96579.89	Картометрический метод	0.1	-
7747	633362.77	96592.89	Картометрический метод	0.1	-
7748	633384.23	96580.96	Картометрический метод	0.1	-
7749	633385.40	96580.31	Картометрический метод	0.1	-
7750	633405.15	96569.31	Картометрический метод	0.1	-

Сведения о местоположении границ объекта					
1. Система координат МСК-167, зона 4					
2. Сведения о характерных точках границ объекта					
Обозначение характерных точек границ	Координаты, м		Метод определения координат характерной точки	Средняя квадратическая погрешность положения характерной точки (Mt), м	Описание обозначения точки на местности (при наличии)
	X	У			
1	2	3	4	5	6
7751	633370.54	96500.36	Картометрический метод	0.1	-
7752	633324.56	96524.57	Картометрический метод	0.1	-
7753	633328.57	96531.14	Картометрический метод	0.1	-
7743	633329.88	96533.43	Картометрический метод	0.1	-
7754	633467.72	111420.44	Картометрический метод	0.1	-
7755	633455.28	111386.74	Картометрический метод	0.1	-
7756	633451.82	111371.02	Картометрический метод	0.1	-
7757	633446.23	111345.63	Картометрический метод	0.1	-
7758	633440.46	111346.57	Картометрический метод	0.1	-
7759	633437.97	111335.50	Картометрический метод	0.1	-
7760	633442.76	111334.34	Картометрический метод	0.1	-
7761	633429.64	111278.95	Картометрический метод	0.1	-
7762	633446.89	111249.90	Картометрический метод	0.1	-
7763	633433.46	111233.28	Картометрический метод	0.1	-
7764	633396.95	111201.27	Картометрический метод	0.1	-
7765	633395.38	111200.14	Картометрический метод	0.1	-
7766	633365.31	111178.42	Картометрический метод	0.1	-
7767	633334.12	111156.76	Картометрический метод	0.1	-
7768	633330.36	111157.23	Картометрический метод	0.1	-
7769	633333.22	111187.81	Картометрический метод	0.1	-
7770	633335.03	111201.74	Картометрический метод	0.1	-
7771	633349.89	111315.94	Картометрический метод	0.1	-
7772	633356.70	111352.04	Картометрический метод	0.1	-
7773	633373.31	111361.70	Картометрический метод	0.1	-

Сведения о местоположении границ объекта					
1. Система координат МСК-167, зона 4					
2. Сведения о характерных точках границ объекта					
Обозначение характерных точек границ	Координаты, м		Метод определения координат характерной точки	Средняя квадратическая погрешность положения характерной точки (Mt), м	Описание обозначения точки на местности (при наличии)
	X	У			
1	2	3	4	5	6
7774	633375.50	111373.78	Картометрический метод	0.1	-
7775	633413.87	111391.48	Картометрический метод	0.1	-
7776	633434.33	111404.62	Картометрический метод	0.1	-
7777	633458.13	111423.42	Картометрический метод	0.1	-
7754	633467.72	111420.44	Картометрический метод	0.1	-
7778	633379.35	112019.58	Картометрический метод	0.1	-
7779	633389.72	112020.21	Картометрический метод	0.1	-
7780	633481.84	112026.99	Картометрический метод	0.1	-
7781	633497.76	112028.86	Картометрический метод	0.1	-
7782	633500.80	112028.29	Картометрический метод	0.1	-
7783	633506.92	112000.36	Картометрический метод	0.1	-
7784	633450.02	111987.45	Картометрический метод	0.1	-
7785	633411.04	111958.89	Картометрический метод	0.1	-
7786	633395.82	111979.41	Картометрический метод	0.1	-
7787	633386.23	111993.72	Картометрический метод	0.1	-
7788	633372.74	112018.66	Картометрический метод	0.1	-
7789	633372.59	112019.08	Картометрический метод	0.1	-
7790	633378.53	112019.52	Картометрический метод	0.1	-
7778	633379.35	112019.58	Картометрический метод	0.1	-
7791	633482.22	111927.31	Картометрический метод	0.1	-
7792	633491.42	111928.76	Картометрический метод	0.1	-
7793	633494.68	111928.97	Картометрический метод	0.1	-
7794	633495.92	111928.75	Картометрический метод	0.1	-

Сведения о местоположении границ объекта					
1. Система координат МСК-167, зона 4					
2. Сведения о характерных точках границ объекта					
Обозначение характерных точек границ	Координаты, м		Метод определения координат характерной точки	Средняя квадратическая погрешность положения характерной точки (Mt), м	Описание обозначения точки на местности (при наличии)
	X	У			
1	2	3	4	5	6
7795	633517.83	111930.03	Картометрический метод	0.1	-
7796	633522.12	111931.07	Картометрический метод	0.1	-
7797	633537.91	111859.07	Картометрический метод	0.1	-
7798	633537.26	111856.45	Картометрический метод	0.1	-
7799	633451.63	111841.14	Картометрический метод	0.1	-
7800	633437.67	111913.26	Картометрический метод	0.1	-
7801	633473.44	111925.21	Картометрический метод	0.1	-
7791	633482.22	111927.31	Картометрический метод	0.1	-
7802	633523.47	95285.74	Картометрический метод	0.1	-
7803	633538.24	95288.23	Картометрический метод	0.1	-
7804	633538.51	95286.78	Картометрический метод	0.1	-
7805	633539.22	95282.99	Картометрический метод	0.1	-
7806	633542.42	95265.79	Картометрический метод	0.1	-
7807	633545.60	95248.72	Картометрический метод	0.1	-
7808	633508.35	95241.48	Картометрический метод	0.1	-
7809	633500.65	95281.38	Картометрический метод	0.1	-
7810	633509.68	95283.03	Картометрический метод	0.1	-
7802	633523.47	95285.74	Картометрический метод	0.1	-
7811	633565.40	89242.27	Картометрический метод	0.1	-
7812	633568.59	89231.47	Картометрический метод	0.1	-
7813	633538.62	89200.82	Картометрический метод	0.1	-
7814	633528.75	89190.58	Картометрический метод	0.1	-
7815	633524.53	89186.21	Картометрический метод	0.1	-

Сведения о местоположении границ объекта					
1. Система координат МСК-167, зона 4					
2. Сведения о характерных точках границ объекта					
Обозначение характерных точек границ	Координаты, м		Метод определения координат характерной точки	Средняя квадратическая погрешность положения характерной точки (Mt), м	Описание обозначения точки на местности (при наличии)
	X	У			
1	2	3	4	5	6
7816	633508.35	89169.42	Картометрический метод	0.1	-
7817	633487.76	89150.06	Картометрический метод	0.1	-
7818	633473.97	89137.10	Картометрический метод	0.1	-
7819	633457.83	89121.93	Картометрический метод	0.1	-
7820	633452.63	89117.03	Картометрический метод	0.1	-
7821	633433.69	89099.23	Картометрический метод	0.1	-
7822	633427.52	89093.43	Картометрический метод	0.1	-
7823	633423.60	89089.74	Картометрический метод	0.1	-
7824	633398.16	89065.82	Картометрический метод	0.1	-
7825	633393.96	89071.88	Картометрический метод	0.1	-
7826	633390.63	89077.03	Картометрический метод	0.1	-
7827	633380.50	89092.02	Картометрический метод	0.1	-
7828	633357.63	89078.27	Картометрический метод	0.1	-
7829	633308.77	89045.43	Картометрический метод	0.1	-
7830	633286.80	89028.51	Картометрический метод	0.1	-
7831	633272.89	88999.13	Картометрический метод	0.1	-
7832	633242.54	88980.06	Картометрический метод	0.1	-
7833	633216.72	88963.84	Картометрический метод	0.1	-
7834	633216.69	88938.39	Картометрический метод	0.1	-
7835	633216.68	88933.30	Картометрический метод	0.1	-
7836	633213.57	88907.96	Картометрический метод	0.1	-
7837	633163.53	88913.56	Картометрический метод	0.1	-
7838	633161.84	88947.96	Картометрический метод	0.1	-
7839	633160.24	88993.14	Картометрический метод	0.1	-
7840	633158.14	89022.83	Картометрический метод	0.1	-

Сведения о местоположении границ объекта					
1. Система координат МСК-167, зона 4					
2. Сведения о характерных точках границ объекта					
Обозначение характерных точек границ	Координаты, м		Метод определения координат характерной точки	Средняя квадратическая погрешность положения характерной точки (Mt), м	Описание обозначения точки на местности (при наличии)
	X	У			
1	2	3	4	5	6
7841	633156.34	89029.72	Картометрический метод	0.1	-
7842	633155.21	89034.05	Картометрический метод	0.1	-
7843	633153.57	89040.29	Картометрический метод	0.1	-
7844	633156.92	89041.10	Картометрический метод	0.1	-
7845	633155.70	89046.04	Картометрический метод	0.1	-
7846	633152.63	89045.18	Картометрический метод	0.1	-
7847	633146.05	89060.67	Картометрический метод	0.1	-
7848	633140.68	89084.37	Картометрический метод	0.1	-
7849	633139.67	89097.29	Картометрический метод	0.1	-
7850	633132.41	89107.87	Картометрический метод	0.1	-
7851	633130.84	89109.59	Картометрический метод	0.1	-
7852	633125.30	89106.85	Картометрический метод	0.1	-
7853	633103.61	89096.11	Картометрический метод	0.1	-
7854	633088.70	89128.04	Картометрический метод	0.1	-
7855	633083.27	89139.67	Картометрический метод	0.1	-
7856	633081.17	89144.17	Картометрический метод	0.1	-
7857	633074.00	89160.20	Картометрический метод	0.1	-
7858	633072.07	89164.53	Картометрический метод	0.1	-
7859	633071.69	89200.53	Картометрический метод	0.1	-
7860	633098.18	89203.41	Картометрический метод	0.1	-
7861	633101.41	89204.28	Картометрический метод	0.1	-
7862	633105.25	89224.14	Картометрический метод	0.1	-
7863	633200.62	89264.99	Картометрический метод	0.1	-
7864	633269.06	89224.42	Картометрический метод	0.1	-
7865	633345.86	89234.71	Картометрический метод	0.1	-

Сведения о местоположении границ объекта					
1. Система координат МСК-167, зона 4					
2. Сведения о характерных точках границ объекта					
Обозначение характерных точек границ	Координаты, м		Метод определения координат характерной точки	Средняя квадратическая погрешность положения характерной точки (Mt), м	Описание обозначения точки на местности (при наличии)
	X	У			
1	2	3	4	5	6
7866	633346.83	89235.05	Картометрический метод	0.1	-
7867	633373.54	89244.45	Картометрический метод	0.1	-
7868	633399.10	89253.45	Картометрический метод	0.1	-
7869	633422.27	89261.61	Картометрический метод	0.1	-
7870	633426.14	89262.97	Картометрический метод	0.1	-
7871	633442.97	89262.20	Картометрический метод	0.1	-
7872	633444.21	89262.14	Картометрический метод	0.1	-
7873	633469.85	89261.02	Картометрический метод	0.1	-
7874	633475.86	89260.75	Картометрический метод	0.1	-
7875	633499.08	89259.72	Картометрический метод	0.1	-
7876	633521.10	89258.74	Картометрический метод	0.1	-
7877	633531.22	89258.29	Картометрический метод	0.1	-
7878	633540.23	89256.89	Картометрический метод	0.1	-
7879	633556.84	89251.44	Картометрический метод	0.1	-
7880	633556.57	89243.86	Картометрический метод	0.1	-
7881	633557.57	89243.68	Картометрический метод	0.1	-
7811	633565.40	89242.27	Картометрический метод	0.1	-
7882	633478.50	96970.43	Картометрический метод	0.1	-
7883	633483.54	96970.85	Картометрический метод	0.1	-
7884	633510.32	96970.29	Картометрический метод	0.1	-
7885	633549.24	96960.91	Картометрический метод	0.1	-
7886	633569.94	96946.56	Картометрический метод	0.1	-
7887	633583.19	96926.68	Картометрический метод	0.1	-
7888	633591.73	96880.13	Картометрический метод	0.1	-

Сведения о местоположении границ объекта					
1. Система координат МСК-167, зона 4					
2. Сведения о характерных точках границ объекта					
Обозначение характерных точек границ	Координаты, м		Метод определения координат характерной точки	Средняя квадратическая погрешность положения характерной точки (Mt), м	Описание обозначения точки на местности (при наличии)
	X	У			
1	2	3	4	5	6
7889	633582.69	96871.86	Картометрический метод	0.1	-
7890	633556.02	96842.11	Картометрический метод	0.1	-
7891	633549.73	96835.10	Картометрический метод	0.1	-
7892	633549.18	96835.64	Картометрический метод	0.1	-
7893	633490.36	96893.66	Картометрический метод	0.1	-
7894	633486.32	96897.64	Картометрический метод	0.1	-
7895	633477.15	96906.68	Картометрический метод	0.1	-
7896	633467.16	96918.68	Картометрический метод	0.1	-
7897	633433.47	96959.14	Картометрический метод	0.1	-
7898	633428.59	96964.99	Картометрический метод	0.1	-
7899	633425.38	96968.85	Картометрический метод	0.1	-
7900	633424.90	96969.47	Картометрический метод	0.1	-
7901	633438.00	96967.05	Картометрический метод	0.1	-
7882	633478.50	96970.43	Картометрический метод	0.1	-
7902	633449.94	110949.54	Картометрический метод	0.1	-
7903	633473.80	110971.66	Картометрический метод	0.1	-
7904	633492.73	110987.08	Картометрический метод	0.1	-
7905	633505.20	110997.39	Картометрический метод	0.1	-
7906	633521.86	111011.08	Картометрический метод	0.1	-
7907	633542.99	111027.82	Картометрический метод	0.1	-
7908	633549.49	111034.04	Картометрический метод	0.1	-
7909	633562.04	111043.74	Картометрический метод	0.1	-
7910	633564.62	111045.08	Картометрический метод	0.1	-
7911	633581.82	111015.77	Картометрический метод	0.1	-

Сведения о местоположении границ объекта					
1. Система координат МСК-167, зона 4					
2. Сведения о характерных точках границ объекта					
Обозначение характерных точек границ	Координаты, м		Метод определения координат характерной точки	Средняя квадратическая погрешность положения характерной точки (Mt), м	Описание обозначения точки на местности (при наличии)
	X	У			
1	2	3	4	5	6
7912	633582.84	111014.03	Картометрический метод	0.1	-
7913	633588.06	111005.14	Картометрический метод	0.1	-
7914	633593.04	110996.65	Картометрический метод	0.1	-
7915	633592.82	110996.43	Картометрический метод	0.1	-
7916	633494.40	110894.88	Картометрический метод	0.1	-
7917	633448.83	110847.86	Картометрический метод	0.1	-
7918	633432.74	110837.60	Картометрический метод	0.1	-
7919	633441.22	110796.84	Картометрический метод	0.1	-
7920	633443.36	110786.53	Картометрический метод	0.1	-
7921	633458.28	110731.41	Картометрический метод	0.1	-
7922	633403.92	110716.52	Картометрический метод	0.1	-
7923	633329.86	110702.40	Картометрический метод	0.1	-
7924	633329.83	110702.72	Картометрический метод	0.1	-
7925	633327.92	110720.31	Картометрический метод	0.1	-
7926	633326.39	110734.33	Картометрический метод	0.1	-
7927	633315.46	110768.13	Картометрический метод	0.1	-
7928	633292.64	110751.57	Картометрический метод	0.1	-
7929	633255.33	110732.10	Картометрический метод	0.1	-
7930	633238.17	110760.15	Картометрический метод	0.1	-
7931	633229.71	110776.03	Картометрический метод	0.1	-
7932	633283.76	110832.79	Картометрический метод	0.1	-
7933	633289.15	110836.11	Картометрический метод	0.1	-
7934	633303.47	110847.63	Картометрический метод	0.1	-
7935	633311.27	110857.46	Картометрический метод	0.1	-
7936	633317.17	110868.46	Картометрический метод	0.1	-

Сведения о местоположении границ объекта					
1. Система координат МСК-167, зона 4					
2. Сведения о характерных точках границ объекта					
Обозначение характерных точек границ	Координаты, м		Метод определения координат характерной точки	Средняя квадратическая погрешность положения характерной точки (Mt), м	Описание обозначения точки на местности (при наличии)
	X	У			
1	2	3	4	5	6
7937	633339.75	110850.10	Картометрический метод	0.1	-
7938	633367.32	110875.70	Картометрический метод	0.1	-
7939	633395.04	110900.96	Картометрический метод	0.1	-
7940	633442.08	110944.10	Картометрический метод	0.1	-
7902	633449.94	110949.54	Картометрический метод	0.1	-
7941	633724.70	96687.03	Картометрический метод	0.1	-
7942	633717.79	96670.56	Картометрический метод	0.1	-
7943	633707.00	96644.85	Картометрический метод	0.1	-
7944	633704.35	96640.01	Картометрический метод	0.1	-
7945	633689.63	96649.38	Картометрический метод	0.1	-
7946	633681.04	96631.65	Картометрический метод	0.1	-
7947	633680.74	96631.75	Картометрический метод	0.1	-
7948	633671.17	96635.45	Картометрический метод	0.1	-
7949	633624.01	96660.07	Картометрический метод	0.1	-
7950	633622.24	96661.18	Картометрический метод	0.1	-
7951	633618.84	96661.95	Картометрический метод	0.1	-
7952	633633.53	96694.51	Картометрический метод	0.1	-
7953	633643.51	96710.64	Картометрический метод	0.1	-
7954	633659.06	96735.78	Картометрический метод	0.1	-
7955	633665.03	96751.42	Картометрический метод	0.1	-
7956	633668.49	96757.14	Картометрический метод	0.1	-
7957	633673.21	96753.30	Картометрический метод	0.1	-
7958	633690.20	96742.10	Картометрический метод	0.1	-
7959	633675.19	96723.12	Картометрический метод	0.1	-

Сведения о местоположении границ объекта					
1. Система координат МСК-167, зона 4					
2. Сведения о характерных точках границ объекта					
Обозначение характерных точек границ	Координаты, м		Метод определения координат характерной точки	Средняя квадратическая погрешность положения характерной точки (Mt), м	Описание обозначения точки на местности (при наличии)
	X	У			
1	2	3	4	5	6
7960	633725.96	96690.04	Картометрический метод	0.1	-
7941	633724.70	96687.03	Картометрический метод	0.1	-
7961	633650.75	95580.63	Картометрический метод	0.1	-
7962	633650.87	95587.35	Картометрический метод	0.1	-
7963	633651.29	95597.29	Картометрический метод	0.1	-
7964	633657.45	95597.00	Картометрический метод	0.1	-
7965	633670.93	95596.33	Картометрический метод	0.1	-
7966	633821.31	95588.89	Картометрический метод	0.1	-
7967	633828.70	95565.76	Картометрический метод	0.1	-
7968	633811.98	95551.37	Картометрический метод	0.1	-
7969	633745.16	95521.48	Картометрический метод	0.1	-
7970	633712.62	95502.37	Картометрический метод	0.1	-
7971	633654.08	95466.79	Картометрический метод	0.1	-
7972	633645.24	95461.26	Картометрический метод	0.1	-
7973	633645.83	95474.85	Картометрический метод	0.1	-
7961	633650.75	95580.63	Картометрический метод	0.1	-
7974	633884.18	111858.16	Картометрический метод	0.1	-
7975	633891.37	111809.23	Картометрический метод	0.1	-
7976	633850.07	111733.35	Картометрический метод	0.1	-
7977	633839.05	111714.16	Картометрический метод	0.1	-
7978	633842.56	111652.45	Картометрический метод	0.1	-
7979	633828.37	111637.54	Картометрический метод	0.1	-
7980	633799.18	111614.93	Картометрический метод	0.1	-

Сведения о местоположении границ объекта					
1. Система координат МСК-167, зона 4					
2. Сведения о характерных точках границ объекта					
Обозначение характерных точек границ	Координаты, м		Метод определения координат характерной точки	Средняя квадратическая погрешность положения характерной точки (Mt), м	Описание обозначения точки на местности (при наличии)
	X	У			
1	2	3	4	5	6
7981	633727.71	111567.73	Картометрический метод	0.1	-
7982	633654.90	111515.54	Картометрический метод	0.1	-
7983	633634.26	111500.74	Картометрический метод	0.1	-
7984	633617.68	111499.48	Картометрический метод	0.1	-
7985	633620.89	111537.36	Картометрический метод	0.1	-
7986	633624.57	111594.35	Картометрический метод	0.1	-
7987	633620.91	111618.09	Картометрический метод	0.1	-
7988	633623.40	111631.59	Картометрический метод	0.1	-
7989	633678.28	111674.29	Картометрический метод	0.1	-
7990	633688.96	111682.84	Картометрический метод	0.1	-
7991	633736.77	111722.10	Картометрический метод	0.1	-
7992	633759.89	111724.74	Картометрический метод	0.1	-
7993	633756.33	111730.37	Картометрический метод	0.1	-
7994	633753.88	111734.26	Картометрический метод	0.1	-
7995	633757.69	111734.26	Картометрический метод	0.1	-
7996	633772.17	111738.64	Картометрический метод	0.1	-
7997	633777.13	111740.40	Картометрический метод	0.1	-
7998	633784.64	111743.07	Картометрический метод	0.1	-
7999	633796.36	111754.39	Картометрический метод	0.1	-
8000	633793.38	111761.94	Картометрический метод	0.1	-
8001	633789.96	111775.64	Картометрический метод	0.1	-
8002	633787.13	111777.04	Картометрический метод	0.1	-
8003	633783.35	111777.14	Картометрический метод	0.1	-
8004	633782.63	111778.42	Картометрический метод	0.1	-
8005	633781.31	111778.16	Картометрический метод	0.1	-

Сведения о местоположении границ объекта					
1. Система координат МСК-167, зона 4					
2. Сведения о характерных точках границ объекта					
Обозначение характерных точек границ	Координаты, м		Метод определения координат характерной точки	Средняя квадратическая погрешность положения характерной точки (Mt), м	Описание обозначения точки на местности (при наличии)
	X	У			
1	2	3	4	5	6
8006	633783.12	111766.81	Картометрический метод	0.1	-
8007	633775.13	111765.71	Картометрический метод	0.1	-
8008	633774.14	111772.14	Картометрический метод	0.1	-
8009	633774.63	111774.46	Картометрический метод	0.1	-
8010	633774.39	111775.79	Картометрический метод	0.1	-
8011	633762.37	111773.60	Картометрический метод	0.1	-
8012	633757.84	111770.49	Картометрический метод	0.1	-
8013	633755.46	111776.76	Картометрический метод	0.1	-
8014	633753.27	111787.20	Картометрический метод	0.1	-
8015	633759.68	111788.20	Картометрический метод	0.1	-
8016	633755.16	111806.34	Картометрический метод	0.1	-
8017	633777.38	111811.34	Картометрический метод	0.1	-
8018	633777.10	111813.10	Картометрический метод	0.1	-
8019	633774.60	111828.88	Картометрический метод	0.1	-
8020	633774.47	111835.61	Картометрический метод	0.1	-
8021	633852.14	111851.35	Картометрический метод	0.1	-
7974	633884.18	111858.16	Картометрический метод	0.1	-
8022	633999.30	94746.27	Картометрический метод	0.1	-
8023	634009.39	94659.52	Картометрический метод	0.1	-
8024	634023.52	94541.41	Картометрический метод	0.1	-
8025	634016.22	94540.97	Картометрический метод	0.1	-
8026	633987.64	94537.97	Картометрический метод	0.1	-
8027	633984.36	94567.75	Картометрический метод	0.1	-
8028	633981.82	94586.44	Картометрический метод	0.1	-

Сведения о местоположении границ объекта					
1. Система координат МСК-167, зона 4					
2. Сведения о характерных точках границ объекта					
Обозначение характерных точек границ	Координаты, м		Метод определения координат характерной точки	Средняя квадратическая погрешность положения характерной точки (Mt), м	Описание обозначения точки на местности (при наличии)
	X	У			
1	2	3	4	5	6
8029	633979.32	94614.29	Картометрический метод	0.1	-
8030	633977.22	94632.54	Картометрический метод	0.1	-
8031	633973.12	94663.14	Картометрический метод	0.1	-
8032	633972.22	94671.52	Картометрический метод	0.1	-
8033	633971.12	94671.44	Картометрический метод	0.1	-
8034	633969.45	94695.74	Картометрический метод	0.1	-
8035	633966.65	94722.84	Картометрический метод	0.1	-
8036	633966.35	94726.28	Картометрический метод	0.1	-
8037	633965.38	94737.38	Картометрический метод	0.1	-
8038	633981.54	94745.23	Картометрический метод	0.1	-
8022	633999.30	94746.27	Картометрический метод	0.1	-
8039	633928.82	111389.94	Картометрический метод	0.1	-
8040	633932.98	111393.30	Картометрический метод	0.1	-
8041	633936.68	111396.22	Картометрический метод	0.1	-
8042	633945.64	111403.56	Картометрический метод	0.1	-
8043	633961.32	111414.08	Картометрический метод	0.1	-
8044	633975.60	111423.47	Картометрический метод	0.1	-
8045	633992.02	111434.34	Картометрический метод	0.1	-
8046	633993.81	111435.67	Картометрический метод	0.1	-
8047	633995.29	111436.00	Картометрический метод	0.1	-
8048	634009.28	111441.10	Картометрический метод	0.1	-
8049	634034.38	111454.03	Картометрический метод	0.1	-
8050	634037.05	111455.91	Картометрический метод	0.1	-
8051	634049.89	111437.80	Картометрический метод	0.1	-

Сведения о местоположении границ объекта					
1. Система координат МСК-167, зона 4					
2. Сведения о характерных точках границ объекта					
Обозначение характерных точек границ	Координаты, м		Метод определения координат характерной точки	Средняя квадратическая погрешность положения характерной точки (Mt), м	Описание обозначения точки на местности (при наличии)
	X	У			
1	2	3	4	5	6
8052	634015.18	111407.53	Картометрический метод	0.1	-
8053	633962.05	111353.88	Картометрический метод	0.1	-
8054	633919.75	111316.74	Картометрический метод	0.1	-
8055	633721.02	111113.51	Картометрический метод	0.1	-
8056	633683.74	111075.40	Картометрический метод	0.1	-
8057	633637.82	111028.45	Картометрический метод	0.1	-
8058	633612.30	111002.35	Картометрический метод	0.1	-
8059	633607.48	110997.86	Картометрический метод	0.1	-
8060	633600.55	111009.42	Картометрический метод	0.1	-
8061	633594.41	111019.66	Картометрический метод	0.1	-
8062	633587.25	111030.60	Картометрический метод	0.1	-
8063	633573.73	111052.36	Картометрический метод	0.1	-
8064	633574.65	111053.30	Картометрический метод	0.1	-
8065	633574.87	111053.52	Картометрический метод	0.1	-
8066	633576.42	111055.11	Картометрический метод	0.1	-
8067	633595.70	111075.00	Картометрический метод	0.1	-
8068	633597.82	111077.14	Картометрический метод	0.1	-
8069	633598.85	111078.18	Картометрический метод	0.1	-
8070	633600.78	111080.14	Картометрический метод	0.1	-
8071	633607.42	111086.87	Картометрический метод	0.1	-
8072	633627.12	111106.98	Картометрический метод	0.1	-
8073	633627.29	111106.86	Картометрический метод	0.1	-
8074	633649.76	111131.76	Картометрический метод	0.1	-
8075	633658.60	111141.26	Картометрический метод	0.1	-
8076	633662.37	111144.89	Картометрический метод	0.1	-

Сведения о местоположении границ объекта					
1. Система координат МСК-167, зона 4					
2. Сведения о характерных точках границ объекта					
Обозначение характерных точек границ	Координаты, м		Метод определения координат характерной точки	Средняя квадратическая погрешность положения характерной точки (Mt), м	Описание обозначения точки на местности (при наличии)
	X	У			
1	2	3	4	5	6
8077	633673.32	111155.58	Картометрический метод	0.1	-
8078	633687.40	111169.00	Картометрический метод	0.1	-
8079	633710.29	111190.34	Картометрический метод	0.1	-
8080	633734.54	111212.90	Картометрический метод	0.1	-
8081	633739.30	111217.13	Картометрический метод	0.1	-
8082	633749.82	111226.85	Картометрический метод	0.1	-
8083	633772.84	111246.96	Картометрический метод	0.1	-
8084	633795.86	111266.54	Картометрический метод	0.1	-
8085	633818.42	111286.38	Картометрический метод	0.1	-
8086	633838.40	111304.44	Картометрический метод	0.1	-
8087	633860.62	111324.62	Картометрический метод	0.1	-
8088	633859.78	111325.87	Картометрический метод	0.1	-
8089	633889.79	111353.75	Картометрический метод	0.1	-
8090	633888.49	111355.34	Картометрический метод	0.1	-
8091	633907.34	111372.24	Картометрический метод	0.1	-
8039	633928.82	111389.94	Картометрический метод	0.1	-
8092	634035.45	88439.95	Картометрический метод	0.1	-
8093	634055.66	88430.65	Картометрический метод	0.1	-
8094	634091.08	88415.27	Картометрический метод	0.1	-
8095	634107.71	88406.50	Картометрический метод	0.1	-
8096	634143.67	88385.57	Картометрический метод	0.1	-
8097	634140.77	88372.59	Картометрический метод	0.1	-
8098	634096.84	88282.39	Картометрический метод	0.1	-
8099	634080.48	88273.18	Картометрический метод	0.1	-

Сведения о местоположении границ объекта					
1. Система координат МСК-167, зона 4					
2. Сведения о характерных точках границ объекта					
Обозначение характерных точек границ	Координаты, м		Метод определения координат характерной точки	Средняя квадратическая погрешность положения характерной точки (Mt), м	Описание обозначения точки на местности (при наличии)
	X	У			
1	2	3	4	5	6
8100	634051.85	88268.05	Картометрический метод	0.1	-
8101	634035.49	88267.53	Картометрический метод	0.1	-
8102	633895.52	88291.42	Картометрический метод	0.1	-
8103	633847.52	88298.09	Картометрический метод	0.1	-
8104	633783.65	88357.44	Картометрический метод	0.1	-
8105	633771.06	88331.18	Картометрический метод	0.1	-
8106	633754.44	88309.74	Картометрический метод	0.1	-
8107	633747.52	88298.94	Картометрический метод	0.1	-
8108	633760.35	88294.52	Картометрический метод	0.1	-
8109	633733.99	88261.52	Картометрический метод	0.1	-
8110	633712.10	88237.20	Картометрический метод	0.1	-
8111	633693.97	88256.62	Картометрический метод	0.1	-
8112	633673.13	88270.03	Картометрический метод	0.1	-
8113	633698.04	88310.97	Картометрический метод	0.1	-
8114	633688.49	88315.76	Картометрический метод	0.1	-
8115	633647.12	88336.73	Картометрический метод	0.1	-
8116	633560.62	88081.61	Картометрический метод	0.1	-
8117	633555.78	88078.17	Картометрический метод	0.1	-
8118	633525.46	88051.50	Картометрический метод	0.1	-
8119	633520.93	88052.69	Картометрический метод	0.1	-
8120	633505.71	88042.64	Картометрический метод	0.1	-
8121	633470.51	88035.14	Картометрический метод	0.1	-
8122	633370.52	88103.61	Картометрический метод	0.1	-
8123	633335.87	88057.49	Картометрический метод	0.1	-
8124	633288.77	88005.98	Картометрический метод	0.1	-

Сведения о местоположении границ объекта					
1. Система координат МСК-167, зона 4					
2. Сведения о характерных точках границ объекта					
Обозначение характерных точек границ	Координаты, м		Метод определения координат характерной точки	Средняя квадратическая погрешность положения характерной точки (Mt), м	Описание обозначения точки на местности (при наличии)
	X	У			
1	2	3	4	5	6
8125	633288.76	88005.96	Картометрический метод	0.1	-
8126	633298.23	88009.43	Картометрический метод	0.1	-
8127	633312.76	88022.34	Картометрический метод	0.1	-
8128	633316.99	88026.10	Картометрический метод	0.1	-
8129	633336.28	88035.41	Картометрический метод	0.1	-
8130	633352.11	88029.56	Картометрический метод	0.1	-
8131	633355.26	88028.80	Картометрический метод	0.1	-
8132	633365.45	88026.75	Картометрический метод	0.1	-
8133	633366.28	88026.57	Картометрический метод	0.1	-
8134	633382.31	88023.11	Картометрический метод	0.1	-
8135	633387.39	88022.01	Картометрический метод	0.1	-
8136	633390.94	88021.24	Картометрический метод	0.1	-
8137	633395.34	88020.29	Картометрический метод	0.1	-
8138	633418.11	88015.32	Картометрический метод	0.1	-
8139	633421.57	88014.48	Картометрический метод	0.1	-
8140	633425.12	88014.06	Картометрический метод	0.1	-
8141	633452.77	88008.88	Картометрический метод	0.1	-
8142	633467.24	88005.61	Картометрический метод	0.1	-
8143	633471.22	88005.61	Картометрический метод	0.1	-
8144	633478.90	88004.58	Картометрический метод	0.1	-
8145	633491.93	88004.17	Картометрический метод	0.1	-
8146	633495.72	88004.48	Картометрический метод	0.1	-
8147	633508.24	88007.05	Картометрический метод	0.1	-
8148	633537.34	88013.85	Картометрический метод	0.1	-
8149	633541.56	88014.85	Картометрический метод	0.1	-

Сведения о местоположении границ объекта					
1. Система координат МСК-167, зона 4					
2. Сведения о характерных точках границ объекта					
Обозначение характерных точек границ	Координаты, м		Метод определения координат характерной точки	Средняя квадратическая погрешность положения характерной точки (Mt), м	Описание обозначения точки на местности (при наличии)
	X	У			
1	2	3	4	5	6
8150	633571.26	88021.27	Картометрический метод	0.1	-
8151	633605.22	88012.64	Картометрический метод	0.1	-
8152	633651.07	88000.98	Картометрический метод	0.1	-
8153	633644.60	87970.64	Картометрический метод	0.1	-
8154	633648.90	87944.00	Картометрический метод	0.1	-
8155	633653.08	87940.73	Картометрический метод	0.1	-
8156	633658.62	87936.38	Картометрический метод	0.1	-
8157	633685.26	87915.53	Картометрический метод	0.1	-
8158	633711.89	87894.68	Картометрический метод	0.1	-
8159	633718.05	87902.55	Картометрический метод	0.1	-
8160	633742.71	87934.05	Картометрический метод	0.1	-
8161	633767.37	87965.54	Картометрический метод	0.1	-
8162	633792.03	87997.04	Картометрический метод	0.1	-
8163	633816.69	88028.53	Картометрический метод	0.1	-
8164	633841.35	88060.03	Картометрический метод	0.1	-
8165	633864.97	88041.53	Картометрический метод	0.1	-
8166	633876.78	88032.29	Картометрический метод	0.1	-
8167	633900.40	88013.79	Картометрический метод	0.1	-
8168	633875.74	87982.30	Картометрический метод	0.1	-
8169	633851.08	87950.81	Картометрический метод	0.1	-
8170	633826.42	87919.31	Картометрический метод	0.1	-
8171	633801.77	87887.81	Картометрический метод	0.1	-
8172	633777.11	87856.32	Картометрический метод	0.1	-
8173	633752.45	87824.82	Картометрический метод	0.1	-
8174	633728.83	87843.32	Картометрический метод	0.1	-

Сведения о местоположении границ объекта					
1. Система координат МСК-167, зона 4					
2. Сведения о характерных точках границ объекта					
Обозначение характерных точек границ	Координаты, м		Метод определения координат характерной точки	Средняя квадратическая погрешность положения характерной точки (Mt), м	Описание обозначения точки на местности (при наличии)
	X	У			
1	2	3	4	5	6
8175	633721.71	87834.23	Картометрический метод	0.1	-
8176	633703.12	87849.89	Картометрический метод	0.1	-
8177	633639.11	87888.33	Картометрический метод	0.1	-
8178	633577.35	87874.30	Картометрический метод	0.1	-
8179	633559.46	87875.82	Картометрический метод	0.1	-
8180	633556.02	87872.04	Картометрический метод	0.1	-
8181	633556.02	87817.77	Картометрический метод	0.1	-
8182	633556.02	87817.50	Картометрический метод	0.1	-
8183	633556.02	87773.86	Картометрический метод	0.1	-
8184	633526.37	87760.51	Картометрический метод	0.1	-
8185	633487.03	87760.51	Картометрический метод	0.1	-
8186	633487.03	87790.99	Картометрический метод	0.1	-
8187	633487.03	87833.51	Картометрический метод	0.1	-
8188	633472.98	87826.73	Картометрический метод	0.1	-
8189	633448.38	87822.37	Картометрический метод	0.1	-
8190	633414.64	87820.78	Картометрический метод	0.1	-
8191	633392.02	87821.97	Картометрический метод	0.1	-
8192	633374.17	87822.77	Картометрический метод	0.1	-
8193	633355.51	87825.54	Картометрический метод	0.1	-
8194	633332.89	87829.51	Картометрический метод	0.1	-
8195	633292.80	87833.88	Картометрический метод	0.1	-
8196	633257.40	87843.01	Картометрический метод	0.1	-
8197	633246.29	87845.39	Картометрический метод	0.1	-
8198	633228.82	87848.96	Картометрический метод	0.1	-
8199	633204.22	87856.10	Картометрический метод	0.1	-

Сведения о местоположении границ объекта					
1. Система координат МСК-167, зона 4					
2. Сведения о характерных точках границ объекта					
Обозначение характерных точек границ	Координаты, м		Метод определения координат характерной точки	Средняя квадратическая погрешность положения характерной точки (Mt), м	Описание обозначения точки на местности (при наличии)
	X	У			
1	2	3	4	5	6
8200	633188.34	87860.47	Картометрический метод	0.1	-
8201	633179.69	87860.93	Картометрический метод	0.1	-
8202	633180.69	87842.29	Картометрический метод	0.1	-
8203	633173.92	87815.20	Картометрический метод	0.1	-
8204	633254.42	87706.98	Картометрический метод	0.1	-
8205	633261.21	87697.09	Картометрический метод	0.1	-
8206	633334.07	87675.50	Картометрический метод	0.1	-
8207	633331.54	87665.83	Картометрический метод	0.1	-
8208	633327.97	87651.95	Картометрический метод	0.1	-
8209	633284.41	87632.84	Картометрический метод	0.1	-
8210	633275.22	87635.20	Картометрический метод	0.1	-
8211	633264.54	87637.95	Картометрический метод	0.1	-
8212	633232.23	87663.67	Картометрический метод	0.1	-
8213	633219.86	87673.52	Картометрический метод	0.1	-
8214	633195.22	87693.14	Картометрический метод	0.1	-
8215	633186.04	87718.63	Картометрический метод	0.1	-
8216	633174.65	87750.28	Картометрический метод	0.1	-
8217	633159.22	87793.14	Картометрический метод	0.1	-
8218	633166.89	87811.51	Картометрический метод	0.1	-
8219	633164.89	87822.82	Картометрический метод	0.1	-
8220	633168.88	87839.04	Картометрический метод	0.1	-
8221	633167.04	87852.54	Картометрический метод	0.1	-
8222	633157.89	87858.13	Картометрический метод	0.1	-
8223	633153.22	87800.49	Картометрический метод	0.1	-
8224	633145.20	87772.97	Картометрический метод	0.1	-

Сведения о местоположении границ объекта					
1. Система координат МСК-167, зона 4					
2. Сведения о характерных точках границ объекта					
Обозначение характерных точек границ	Координаты, м		Метод определения координат характерной точки	Средняя квадратическая погрешность положения характерной точки (Mt), м	Описание обозначения точки на местности (при наличии)
	X	У			
1	2	3	4	5	6
8225	633123.80	87739.72	Картометрический метод	0.1	-
8226	633122.14	87736.44	Картометрический метод	0.1	-
8227	633124.85	87720.84	Картометрический метод	0.1	-
8228	633125.07	87718.27	Картометрический метод	0.1	-
8229	633125.06	87717.86	Картометрический метод	0.1	-
8230	633124.23	87687.56	Картометрический метод	0.1	-
8231	633109.19	87685.23	Картометрический метод	0.1	-
8232	633025.59	87666.07	Картометрический метод	0.1	-
8233	632983.60	87656.45	Картометрический метод	0.1	-
8234	632979.97	87670.01	Картометрический метод	0.1	-
8235	632967.38	87666.65	Картометрический метод	0.1	-
8236	632920.64	87652.21	Картометрический метод	0.1	-
8237	632946.48	87607.01	Картометрический метод	0.1	-
8238	632959.98	87612.49	Картометрический метод	0.1	-
8239	632961.04	87603.06	Картометрический метод	0.1	-
8240	632962.30	87591.87	Картометрический метод	0.1	-
8241	632975.49	87597.20	Картометрический метод	0.1	-
8242	632974.90	87602.43	Картометрический метод	0.1	-
8243	633004.43	87614.11	Картометрический метод	0.1	-
8244	633007.96	87572.50	Картометрический метод	0.1	-
8245	632979.25	87563.47	Картометрический метод	0.1	-
8246	632981.66	87542.68	Картометрический метод	0.1	-
8247	632931.62	87527.08	Картометрический метод	0.1	-
8248	632958.09	87480.51	Картометрический метод	0.1	-
8249	633012.62	87493.43	Картометрический метод	0.1	-

Сведения о местоположении границ объекта					
1. Система координат МСК-167, зона 4					
2. Сведения о характерных точках границ объекта					
Обозначение характерных точек границ	Координаты, м		Метод определения координат характерной точки	Средняя квадратическая погрешность положения характерной точки (Mt), м	Описание обозначения точки на местности (при наличии)
	X	У			
1	2	3	4	5	6
8250	633010.39	87533.53	Картометрический метод	0.1	-
8251	633016.12	87534.67	Картометрический метод	0.1	-
8252	633064.53	87545.34	Картометрический метод	0.1	-
8253	633064.80	87538.93	Картометрический метод	0.1	-
8254	633065.54	87497.70	Картометрический метод	0.1	-
8255	633071.03	87500.97	Картометрический метод	0.1	-
8256	633071.31	87543.37	Картометрический метод	0.1	-
8257	633096.54	87541.92	Картометрический метод	0.1	-
8258	633103.80	87542.03	Картометрический метод	0.1	-
8259	633118.06	87540.70	Картометрический метод	0.1	-
8260	633118.05	87516.62	Картометрический метод	0.1	-
8261	633117.35	87496.30	Картометрический метод	0.1	-
8262	633117.27	87495.19	Картометрический метод	0.1	-
8263	633113.16	87457.47	Картометрический метод	0.1	-
8264	633113.16	87432.55	Картометрический метод	0.1	-
8265	633113.82	87408.27	Картометрический метод	0.1	-
8266	633118.86	87385.57	Картометрический метод	0.1	-
8267	633154.88	87293.45	Картометрический метод	0.1	-
8268	633154.91	87293.37	Картометрический метод	0.1	-
8269	633161.91	87275.15	Картометрический метод	0.1	-
8270	633162.57	87272.96	Картометрический метод	0.1	-
8271	633166.08	87256.84	Картометрический метод	0.1	-
8272	633166.36	87255.01	Картометрический метод	0.1	-
8273	633167.74	87239.77	Картометрический метод	0.1	-
8274	633170.44	87216.13	Картометрический метод	0.1	-

Сведения о местоположении границ объекта					
1. Система координат МСК-167, зона 4					
2. Сведения о характерных точках границ объекта					
Обозначение характерных точек границ	Координаты, м		Метод определения координат характерной точки	Средняя квадратическая погрешность положения характерной точки (Mt), м	Описание обозначения точки на местности (при наличии)
	X	У			
1	2	3	4	5	6
8275	633179.40	87174.09	Картометрический метод	0.1	-
8276	633179.41	87174.05	Картометрический метод	0.1	-
8277	633187.82	87134.11	Картометрический метод	0.1	-
8278	633188.02	87132.88	Картометрический метод	0.1	-
8279	633197.83	87054.40	Картометрический метод	0.1	-
8280	633197.95	87052.92	Картометрический метод	0.1	-
8281	633199.35	86997.43	Картометрический метод	0.1	-
8282	633199.35	86997.37	Картометрический метод	0.1	-
8283	633199.46	86989.27	Картометрический метод	0.1	-
8284	633201.30	86985.10	Картометрический метод	0.1	-
8285	633202.74	86928.45	Картометрический метод	0.1	-
8286	633200.91	86922.24	Картометрический метод	0.1	-
8287	633198.85	86912.44	Картометрический метод	0.1	-
8288	633197.14	86898.62	Картометрический метод	0.1	-
8289	633187.94	86839.14	Картометрический метод	0.1	-
8290	633183.28	86811.18	Картометрический метод	0.1	-
8291	633183.13	86810.93	Картометрический метод	0.1	-
8292	633181.30	86812.79	Картометрический метод	0.1	-
8293	633178.04	86816.11	Картометрический метод	0.1	-
8294	633177.52	86816.64	Картометрический метод	0.1	-
8295	633176.35	86817.86	Картометрический метод	0.1	-
8296	633163.00	86825.54	Картометрический метод	0.1	-
8297	633158.07	86832.02	Картометрический метод	0.1	-
8298	633112.59	86892.10	Картометрический метод	0.1	-
8299	633083.88	86932.98	Картометрический метод	0.1	-

Сведения о местоположении границ объекта					
1. Система координат МСК-167, зона 4					
2. Сведения о характерных точках границ объекта					
Обозначение характерных точек границ	Координаты, м		Метод определения координат характерной точки	Средняя квадратическая погрешность положения характерной точки (Mt), м	Описание обозначения точки на местности (при наличии)
	X	У			
1	2	3	4	5	6
8300	633065.57	86959.07	Картометрический метод	0.1	-
8301	633034.51	87061.18	Картометрический метод	0.1	-
8302	633006.91	87169.18	Картометрический метод	0.1	-
8303	632988.27	87287.46	Картометрический метод	0.1	-
8304	632972.68	87395.02	Картометрический метод	0.1	-
8305	632945.56	87450.03	Картометрический метод	0.1	-
8306	632791.02	87699.96	Картометрический метод	0.1	-
8307	632790.90	87742.86	Картометрический метод	0.1	-
8308	632791.41	87741.87	Картометрический метод	0.1	-
8309	632799.37	87754.60	Картометрический метод	0.1	-
8310	632838.81	87762.93	Картометрический метод	0.1	-
8311	632872.64	87770.08	Картометрический метод	0.1	-
8312	632901.90	87776.26	Картометрический метод	0.1	-
8313	632914.46	87778.92	Картометрический метод	0.1	-
8314	632907.57	87798.54	Картометрический метод	0.1	-
8315	632900.81	87827.76	Картометрический метод	0.1	-
8316	632949.52	87839.04	Картометрический метод	0.1	-
8317	632942.75	87868.27	Картометрический метод	0.1	-
8318	633043.41	87896.29	Картометрический метод	0.1	-
8319	633031.59	87921.96	Картометрический метод	0.1	-
8320	633022.07	87951.06	Картометрический метод	0.1	-
8321	633013.07	87980.69	Картометрический метод	0.1	-
8322	633009.90	88012.97	Картометрический метод	0.1	-
8323	633010.43	88046.31	Картометрический метод	0.1	-
8324	633015.19	88079.65	Картометрический метод	0.1	-

Сведения о местоположении границ объекта					
1. Система координат МСК-167, зона 4					
2. Сведения о характерных точках границ объекта					
Обозначение характерных точек границ	Координаты, м		Метод определения координат характерной точки	Средняя квадратическая погрешность положения характерной точки (Mt), м	Описание обозначения точки на местности (при наличии)
	X	У			
1	2	3	4	5	6
8325	633022.60	88105.05	Картометрический метод	0.1	-
8326	633033.18	88131.51	Картометрический метод	0.1	-
8327	633046.41	88155.32	Картометрический метод	0.1	-
8328	633070.75	88186.01	Картометрический метод	0.1	-
8329	633135.31	88252.16	Картометрический метод	0.1	-
8330	633233.21	88345.82	Картометрический метод	0.1	-
8331	633258.61	88373.34	Картометрический метод	0.1	-
8332	633278.72	88396.62	Картометрический метод	0.1	-
8333	633284.49	88406.37	Картометрический метод	0.1	-
8334	633294.06	88422.55	Картометрический метод	0.1	-
8335	633304.64	88450.06	Картометрический метод	0.1	-
8336	633313.64	88481.29	Картометрический метод	0.1	-
8337	633323.17	88525.74	Картометрический метод	0.1	-
8338	633330.04	88553.25	Картометрический метод	0.1	-
8339	633333.16	88562.60	Картометрический метод	0.1	-
8340	633340.63	88585.00	Картометрический метод	0.1	-
8341	633350.15	88607.23	Картометрический метод	0.1	-
8342	633351.85	88610.38	Картометрический метод	0.1	-
8343	633360.74	88626.81	Картометрический метод	0.1	-
8344	633378.20	88652.74	Картометрический метод	0.1	-
8345	633397.25	88677.61	Картометрический метод	0.1	-
8346	633424.68	88711.06	Картометрический метод	0.1	-
8347	633440.65	88730.52	Картометрический метод	0.1	-
8348	633443.66	88733.83	Картометрический метод	0.1	-
8349	633448.79	88739.45	Картометрический метод	0.1	-

Сведения о местоположении границ объекта					
1. Система координат МСК-167, зона 4					
2. Сведения о характерных точках границ объекта					
Обозначение характерных точек границ	Координаты, м		Метод определения координат характерной точки	Средняя квадратическая погрешность положения характерной точки (Mt), м	Описание обозначения точки на местности (при наличии)
	X	У			
1	2	3	4	5	6
8350	633446.86	88730.35	Картометрический метод	0.1	-
8351	633445.29	88722.96	Картометрический метод	0.1	-
8352	633447.38	88715.70	Картометрический метод	0.1	-
8353	633458.75	88695.26	Картометрический метод	0.1	-
8354	633490.07	88646.21	Картометрический метод	0.1	-
8355	633490.09	88646.20	Картометрический метод	0.1	-
8356	633499.71	88622.74	Картометрический метод	0.1	-
8357	633541.18	88592.41	Картометрический метод	0.1	-
8358	633558.12	88598.65	Картометрический метод	0.1	-
8359	633559.89	88601.41	Картометрический метод	0.1	-
8360	633563.67	88607.08	Картометрический метод	0.1	-
8361	633567.48	88612.72	Картометрический метод	0.1	-
8362	633573.23	88621.66	Картометрический метод	0.1	-
8363	633583.40	88636.88	Картометрический метод	0.1	-
8364	633605.28	88623.19	Картометрический метод	0.1	-
8365	633619.88	88613.97	Картометрический метод	0.1	-
8366	633618.46	88611.68	Картометрический метод	0.1	-
8367	633627.23	88606.82	Картометрический метод	0.1	-
8368	633633.30	88602.58	Картометрический метод	0.1	-
8369	633639.26	88611.57	Картометрический метод	0.1	-
8370	633646.85	88622.61	Картометрический метод	0.1	-
8371	633647.24	88622.67	Картометрический метод	0.1	-
8372	633658.50	88624.44	Картометрический метод	0.1	-
8373	633669.06	88637.26	Картометрический метод	0.1	-
8374	633671.73	88640.51	Картометрический метод	0.1	-

Сведения о местоположении границ объекта					
1. Система координат МСК-167, зона 4					
2. Сведения о характерных точках границ объекта					
Обозначение характерных точек границ	Координаты, м		Метод определения координат характерной точки	Средняя квадратическая погрешность положения характерной точки (Mt), м	Описание обозначения точки на местности (при наличии)
	X	У			
1	2	3	4	5	6
8375	633690.38	88624.84	Картометрический метод	0.1	-
8376	633702.38	88614.92	Картометрический метод	0.1	-
8377	633709.49	88608.89	Картометрический метод	0.1	-
8378	633714.41	88604.73	Картометрический метод	0.1	-
8379	633729.42	88591.42	Картометрический метод	0.1	-
8380	633766.97	88560.28	Картометрический метод	0.1	-
8381	633767.84	88559.61	Картометрический метод	0.1	-
8382	633800.05	88534.56	Картометрический метод	0.1	-
8383	633805.39	88577.27	Картометрический метод	0.1	-
8384	633853.86	88571.09	Картометрический метод	0.1	-
8385	633891.69	88566.27	Картометрический метод	0.1	-
8386	633933.68	88560.91	Картометрический метод	0.1	-
8387	633925.14	88489.43	Картометрический метод	0.1	-
8388	633886.87	88493.59	Картометрический метод	0.1	-
8389	634006.83	88449.97	Картометрический метод	0.1	-
8092	634035.45	88439.95	Картометрический метод	0.1	-
8390	633444.89	88513.95	Картометрический метод	0.1	-
8391	633453.73	88526.41	Картометрический метод	0.1	-
8392	633470.29	88549.45	Картометрический метод	0.1	-
8393	633471.46	88549.10	Картометрический метод	0.1	-
8394	633475.06	88553.09	Картометрический метод	0.1	-
8395	633493.02	88544.28	Картометрический метод	0.1	-
8396	633510.96	88540.46	Картометрический метод	0.1	-
8397	633514.71	88558.44	Картометрический метод	0.1	-

Сведения о местоположении границ объекта					
1. Система координат МСК-167, зона 4					
2. Сведения о характерных точках границ объекта					
Обозначение характерных точек границ	Координаты, м		Метод определения координат характерной точки	Средняя квадратическая погрешность положения характерной точки (Mt), м	Описание обозначения точки на местности (при наличии)
	X	У			
1	2	3	4	5	6
8398	633513.51	88567.54	Картометрический метод	0.1	-
8399	633510.92	88577.64	Картометрический метод	0.1	-
8400	633508.01	88589.83	Картометрический метод	0.1	-
8401	633505.30	88600.53	Картометрический метод	0.1	-
8402	633487.25	88628.08	Картометрический метод	0.1	-
8403	633465.82	88660.91	Картометрический метод	0.1	-
8404	633457.48	88645.91	Картометрический метод	0.1	-
8405	633449.85	88637.32	Картометрический метод	0.1	-
8406	633444.32	88621.68	Картометрический метод	0.1	-
8407	633443.95	88620.62	Картометрический метод	0.1	-
8408	633434.63	88594.22	Картометрический метод	0.1	-
8409	633431.34	88593.99	Картометрический метод	0.1	-
8410	633425.03	88560.80	Картометрический метод	0.1	-
8411	633424.54	88555.94	Картометрический метод	0.1	-
8412	633410.16	88538.76	Картометрический метод	0.1	-
8413	633427.11	88526.44	Картометрический метод	0.1	-
8390	633444.89	88513.95	Картометрический метод	0.1	-
8414	634132.13	95789.21	Картометрический метод	0.1	-
8415	634156.74	95787.88	Картометрический метод	0.1	-
8416	634164.74	95787.22	Картометрический метод	0.1	-
8417	634162.33	95777.37	Картометрический метод	0.1	-
8418	634157.75	95740.35	Картометрический метод	0.1	-
8419	634130.99	95699.46	Картометрический метод	0.1	-
8420	634119.72	95678.44	Картометрический метод	0.1	-

Сведения о местоположении границ объекта					
1. Система координат МСК-167, зона 4					
2. Сведения о характерных точках границ объекта					
Обозначение характерных точек границ	Координаты, м		Метод определения координат характерной точки	Средняя квадратическая погрешность положения характерной точки (Mt), м	Описание обозначения точки на местности (при наличии)
	X	У			
1	2	3	4	5	6
8421	634117.65	95669.72	Картометрический метод	0.1	-
8422	634118.41	95667.63	Картометрический метод	0.1	-
8423	634116.16	95667.14	Картометрический метод	0.1	-
8424	634097.24	95663.17	Картометрический метод	0.1	-
8425	634089.03	95660.81	Картометрический метод	0.1	-
8426	634083.88	95659.33	Картометрический метод	0.1	-
8427	634070.26	95660.28	Картометрический метод	0.1	-
8428	634057.52	95661.17	Картометрический метод	0.1	-
8429	634058.08	95669.68	Картометрический метод	0.1	-
8430	634058.26	95672.36	Картометрический метод	0.1	-
8431	634058.90	95673.66	Картометрический метод	0.1	-
8432	634061.02	95697.82	Картометрический метод	0.1	-
8433	634059.94	95697.86	Картометрический метод	0.1	-
8434	634061.06	95707.48	Картометрический метод	0.1	-
8435	634064.79	95710.90	Картометрический метод	0.1	-
8436	634070.50	95712.25	Картометрический метод	0.1	-
8437	634081.79	95712.01	Картометрический метод	0.1	-
8438	634104.52	95711.52	Картометрический метод	0.1	-
8439	634105.20	95711.51	Картометрический метод	0.1	-
8440	634105.15	95718.18	Картометрический метод	0.1	-
8441	634115.25	95718.64	Картометрический метод	0.1	-
8442	634113.92	95749.17	Картометрический метод	0.1	-
8443	634112.78	95774.53	Картометрический метод	0.1	-
8444	634112.66	95774.53	Картометрический метод	0.1	-
8445	634111.98	95774.53	Картометрический метод	0.1	-

Сведения о местоположении границ объекта					
1. Система координат МСК-167, зона 4					
2. Сведения о характерных точках границ объекта					
Обозначение характерных точек границ	Координаты, м		Метод определения координат характерной точки	Средняя квадратическая погрешность положения характерной точки (Mt), м	Описание обозначения точки на местности (при наличии)
	X	У			
1	2	3	4	5	6
8446	634108.34	95786.29	Картометрический метод	0.1	-
8447	634125.68	95789.99	Картометрический метод	0.1	-
8414	634132.13	95789.21	Картометрический метод	0.1	-
8448	634196.01	100336.63	Картометрический метод	0.1	-
8449	634204.14	100336.42	Картометрический метод	0.1	-
8450	634205.76	100315.52	Картометрический метод	0.1	-
8451	634212.10	100315.36	Картометрический метод	0.1	-
8452	634211.88	100310.31	Картометрический метод	0.1	-
8453	634211.84	100307.74	Картометрический метод	0.1	-
8454	634200.55	100308.40	Картометрический метод	0.1	-
8455	634200.42	100305.38	Картометрический метод	0.1	-
8456	634200.24	100301.53	Картометрический метод	0.1	-
8457	634199.98	100295.82	Картометрический метод	0.1	-
8458	634199.79	100290.71	Картометрический метод	0.1	-
8459	634193.28	100290.88	Картометрический метод	0.1	-
8460	634190.49	100290.91	Картометрический метод	0.1	-
8461	634187.45	100290.98	Картометрический метод	0.1	-
8462	634176.65	100290.87	Картометрический метод	0.1	-
8463	634176.26	100284.34	Картометрический метод	0.1	-
8464	634176.08	100281.02	Картометрический метод	0.1	-
8465	634175.88	100277.57	Картометрический метод	0.1	-
8466	634173.60	100238.54	Картометрический метод	0.1	-
8467	634170.57	100232.38	Картометрический метод	0.1	-
8468	634155.01	100230.68	Картометрический метод	0.1	-

Сведения о местоположении границ объекта					
1. Система координат МСК-167, зона 4					
2. Сведения о характерных точках границ объекта					
Обозначение характерных точек границ	Координаты, м		Метод определения координат характерной точки	Средняя квадратическая погрешность положения характерной точки (Mt), м	Описание обозначения точки на местности (при наличии)
	X	У			
1	2	3	4	5	6
8469	634153.89	100210.75	Картометрический метод	0.1	-
8470	634146.31	100084.59	Картометрический метод	0.1	-
8471	634146.52	100084.00	Картометрический метод	0.1	-
8472	634143.96	100078.13	Картометрический метод	0.1	-
8473	634136.89	100073.44	Картометрический метод	0.1	-
8474	634122.59	100064.07	Картометрический метод	0.1	-
8475	634121.46	100064.09	Картометрический метод	0.1	-
8476	634120.32	100052.65	Картометрический метод	0.1	-
8477	634118.25	100030.49	Картометрический метод	0.1	-
8478	634115.11	100018.07	Картометрический метод	0.1	-
8479	634113.02	100002.40	Картометрический метод	0.1	-
8480	634109.97	99979.54	Картометрический метод	0.1	-
8481	634116.71	99980.91	Картометрический метод	0.1	-
8482	634154.65	99990.13	Картометрический метод	0.1	-
8483	634161.38	99950.35	Картометрический метод	0.1	-
8484	634163.92	99926.43	Картометрический метод	0.1	-
8485	634165.36	99893.43	Картометрический метод	0.1	-
8486	634163.31	99883.74	Картометрический метод	0.1	-
8487	634159.85	99867.43	Картометрический метод	0.1	-
8488	634146.57	99857.00	Картометрический метод	0.1	-
8489	634124.35	99839.55	Картометрический метод	0.1	-
8490	634123.89	99828.53	Картометрический метод	0.1	-
8491	634123.55	99820.22	Картометрический метод	0.1	-
8492	634123.20	99811.86	Картометрический метод	0.1	-
8493	634122.67	99799.16	Картометрический метод	0.1	-

Сведения о местоположении границ объекта					
1. Система координат МСК-167, зона 4					
2. Сведения о характерных точках границ объекта					
Обозначение характерных точек границ	Координаты, м		Метод определения координат характерной точки	Средняя квадратическая погрешность положения характерной точки (Mt), м	Описание обозначения точки на местности (при наличии)
	X	У			
1	2	3	4	5	6
8494	634122.59	99797.21	Картометрический метод	0.1	-
8495	634063.54	99708.46	Картометрический метод	0.1	-
8496	634050.26	99691.80	Картометрический метод	0.1	-
8497	634041.62	99692.31	Картометрический метод	0.1	-
8498	634043.07	99697.92	Картометрический метод	0.1	-
8499	634044.91	99731.64	Картометрический метод	0.1	-
8500	634047.36	99776.64	Картометрический метод	0.1	-
8501	634048.60	99799.14	Картометрический метод	0.1	-
8502	634048.92	99805.14	Картометрический метод	0.1	-
8503	634050.65	99836.96	Картометрический метод	0.1	-
8504	634047.73	99837.06	Картометрический метод	0.1	-
8505	634049.49	99877.41	Картометрический метод	0.1	-
8506	634040.45	99878.21	Картометрический метод	0.1	-
8507	634040.66	99881.92	Картометрический метод	0.1	-
8508	634049.66	99881.18	Картометрический метод	0.1	-
8509	634051.63	99926.47	Картометрический метод	0.1	-
8510	634050.29	99946.59	Картометрический метод	0.1	-
8511	634049.43	99966.08	Картометрический метод	0.1	-
8512	634010.87	99959.25	Картометрический метод	0.1	-
8513	634010.17	99978.40	Картометрический метод	0.1	-
8514	634010.96	100049.83	Картометрический метод	0.1	-
8515	634011.17	100055.61	Картометрический метод	0.1	-
8516	634011.40	100062.23	Картометрический метод	0.1	-
8517	634012.76	100100.03	Картометрический метод	0.1	-
8518	634013.21	100108.06	Картометрический метод	0.1	-

Сведения о местоположении границ объекта					
1. Система координат МСК-167, зона 4					
2. Сведения о характерных точках границ объекта					
Обозначение характерных точек границ	Координаты, м		Метод определения координат характерной точки	Средняя квадратическая погрешность положения характерной точки (Mt), м	Описание обозначения точки на местности (при наличии)
	X	У			
1	2	3	4	5	6
8519	634014.78	100130.52	Картометрический метод	0.1	-
8520	634014.82	100131.07	Картометрический метод	0.1	-
8521	634015.79	100149.10	Картометрический метод	0.1	-
8522	634016.12	100155.61	Картометрический метод	0.1	-
8523	634017.51	100182.18	Картометрический метод	0.1	-
8524	634023.99	100304.97	Картометрический метод	0.1	-
8525	634023.97	100309.72	Картометрический метод	0.1	-
8526	634025.43	100355.98	Картометрический метод	0.1	-
8527	634026.41	100387.04	Картометрический метод	0.1	-
8528	634029.52	100418.02	Картометрический метод	0.1	-
8529	634033.90	100501.53	Картометрический метод	0.1	-
8530	634034.82	100514.00	Картометрический метод	0.1	-
8531	634035.13	100519.15	Картометрический метод	0.1	-
8532	634035.67	100528.22	Картометрический метод	0.1	-
8533	634035.94	100532.71	Картометрический метод	0.1	-
8534	634035.72	100551.68	Картометрический метод	0.1	-
8535	634035.71	100552.52	Картометрический метод	0.1	-
8536	634041.80	100627.48	Картометрический метод	0.1	-
8537	634042.67	100651.08	Картометрический метод	0.1	-
8538	634043.27	100667.57	Картометрический метод	0.1	-
8539	634043.28	100668.20	Картометрический метод	0.1	-
8540	634043.41	100680.93	Картометрический метод	0.1	-
8541	634043.42	100686.31	Картометрический метод	0.1	-
8542	634044.50	100736.48	Картометрический метод	0.1	-
8543	634045.13	100746.45	Картометрический метод	0.1	-

Сведения о местоположении границ объекта					
1. Система координат МСК-167, зона 4					
2. Сведения о характерных точках границ объекта					
Обозначение характерных точек границ	Координаты, м		Метод определения координат характерной точки	Средняя квадратическая погрешность положения характерной точки (Mt), м	Описание обозначения точки на местности (при наличии)
	X	У			
1	2	3	4	5	6
8544	634045.28	100749.68	Картометрический метод	0.1	-
8545	634046.90	100749.64	Картометрический метод	0.1	-
8546	634046.96	100752.53	Картометрический метод	0.1	-
8547	634045.36	100752.53	Картометрический метод	0.1	-
8548	634045.64	100765.80	Картометрический метод	0.1	-
8549	634045.70	100769.47	Картометрический метод	0.1	-
8550	634047.25	100850.70	Картометрический метод	0.1	-
8551	634047.32	100854.10	Картометрический метод	0.1	-
8552	634049.45	100854.39	Картометрический метод	0.1	-
8553	634072.76	100857.62	Картометрический метод	0.1	-
8554	634074.53	100857.81	Картометрический метод	0.1	-
8555	634074.62	100862.23	Картометрический метод	0.1	-
8556	634074.84	100862.23	Картометрический метод	0.1	-
8557	634094.61	100862.11	Картометрический метод	0.1	-
8558	634112.83	100862.00	Картометрический метод	0.1	-
8559	634124.04	100863.23	Картометрический метод	0.1	-
8560	634136.01	100862.04	Картометрический метод	0.1	-
8561	634136.01	100861.86	Картометрический метод	0.1	-
8562	634135.89	100859.44	Картометрический метод	0.1	-
8563	634132.49	100786.56	Картометрический метод	0.1	-
8564	634132.24	100786.48	Картометрический метод	0.1	-
8565	634131.10	100786.12	Картометрический метод	0.1	-
8566	634132.22	100774.04	Картометрический метод	0.1	-
8567	634131.10	100766.24	Картометрический метод	0.1	-
8568	634129.24	100735.96	Картометрический метод	0.1	-

Сведения о местоположении границ объекта					
1. Система координат МСК-167, зона 4					
2. Сведения о характерных точках границ объекта					
Обозначение характерных точек границ	Координаты, м		Метод определения координат характерной точки	Средняя квадратическая погрешность положения характерной точки (Mt), м	Описание обозначения точки на местности (при наличии)
	X	У			
1	2	3	4	5	6
8569	634129.24	100702.34	Картометрический метод	0.1	-
8570	634127.20	100678.74	Картометрический метод	0.1	-
8571	634124.60	100650.51	Картометрический метод	0.1	-
8572	634124.53	100649.51	Картометрический метод	0.1	-
8573	634132.02	100649.24	Картометрический метод	0.1	-
8574	634131.83	100645.35	Картометрический метод	0.1	-
8575	634128.45	100577.51	Картометрический метод	0.1	-
8576	634131.60	100577.41	Картометрический метод	0.1	-
8577	634165.98	100576.31	Картометрический метод	0.1	-
8578	634169.55	100576.39	Картометрический метод	0.1	-
8579	634175.46	100574.85	Картометрический метод	0.1	-
8580	634182.71	100572.96	Картометрический метод	0.1	-
8581	634184.78	100566.57	Картометрический метод	0.1	-
8582	634185.36	100564.80	Картометрический метод	0.1	-
8583	634184.98	100546.05	Картометрический метод	0.1	-
8584	634184.78	100536.08	Картометрический метод	0.1	-
8585	634185.90	100520.84	Картометрический метод	0.1	-
8586	634185.50	100505.92	Картометрический метод	0.1	-
8587	634184.98	100486.30	Картометрический метод	0.1	-
8588	634182.56	100444.12	Картометрический метод	0.1	-
8589	634180.32	100415.52	Картометрический метод	0.1	-
8590	634179.00	100389.74	Картометрический метод	0.1	-
8591	634176.66	100357.52	Картометрический метод	0.1	-
8592	634177.53	100338.43	Картометрический метод	0.1	-
8448	634196.01	100336.63	Картометрический метод	0.1	-

Сведения о местоположении границ объекта					
1. Система координат МСК-167, зона 4					
2. Сведения о характерных точках границ объекта					
Обозначение характерных точек границ	Координаты, м		Метод определения координат характерной точки	Средняя квадратическая погрешность положения характерной точки (Mt), м	Описание обозначения точки на местности (при наличии)
	X	У			
1	2	3	4	5	6
8593	634268.99	96497.72	Картометрический метод	0.1	-
8594	634268.95	96497.53	Картометрический метод	0.1	-
8595	634268.33	96494.34	Картометрический метод	0.1	-
8596	634265.84	96497.82	Картометрический метод	0.1	-
8597	634263.55	96498.04	Картометрический метод	0.1	-
8598	634263.63	96500.72	Картометрический метод	0.1	-
8599	634261.57	96500.92	Картометрический метод	0.1	-
8600	634259.83	96501.02	Картометрический метод	0.1	-
8601	634257.37	96501.16	Картометрический метод	0.1	-
8602	634251.02	96501.58	Картометрический метод	0.1	-
8603	634250.62	96496.34	Картометрический метод	0.1	-
8604	634249.58	96496.11	Картометрический метод	0.1	-
8605	634242.17	96496.34	Картометрический метод	0.1	-
8606	634241.83	96495.50	Картометрический метод	0.1	-
8607	634241.33	96495.33	Картометрический метод	0.1	-
8608	634240.02	96487.12	Картометрический метод	0.1	-
8609	634240.00	96487.02	Картометрический метод	0.1	-
8610	634239.72	96484.78	Картометрический метод	0.1	-
8611	634242.16	96484.34	Картометрический метод	0.1	-
8612	634242.06	96483.56	Картометрический метод	0.1	-
8613	634251.17	96481.01	Картометрический метод	0.1	-
8614	634255.97	96479.66	Картометрический метод	0.1	-
8615	634257.10	96479.34	Картометрический метод	0.1	-
8616	634256.19	96475.75	Картометрический метод	0.1	-

Сведения о местоположении границ объекта					
1. Система координат МСК-167, зона 4					
2. Сведения о характерных точках границ объекта					
Обозначение характерных точек границ	Координаты, м		Метод определения координат характерной точки	Средняя квадратическая погрешность положения характерной точки (Mt), м	Описание обозначения точки на местности (при наличии)
	X	У			
1	2	3	4	5	6
8617	634264.33	96473.47	Картометрический метод	0.1	-
8618	634262.38	96463.81	Картометрический метод	0.1	-
8619	634264.44	96463.73	Картометрический метод	0.1	-
8620	634264.26	96462.38	Картометрический метод	0.1	-
8621	634263.73	96451.77	Картометрический метод	0.1	-
8622	634263.63	96449.77	Картометрический метод	0.1	-
8623	634262.59	96431.59	Картометрический метод	0.1	-
8624	634257.87	96432.20	Картометрический метод	0.1	-
8625	634254.52	96412.34	Картометрический метод	0.1	-
8626	634252.03	96397.91	Картометрический метод	0.1	-
8627	634215.24	96408.55	Картометрический метод	0.1	-
8628	634193.59	96425.21	Картометрический метод	0.1	-
8629	634188.45	96430.46	Картометрический метод	0.1	-
8630	634185.21	96434.88	Картометрический метод	0.1	-
8631	634138.24	96484.29	Картометрический метод	0.1	-
8632	634134.91	96495.56	Картометрический метод	0.1	-
8633	634133.64	96504.29	Картометрический метод	0.1	-
8634	634135.12	96508.77	Картометрический метод	0.1	-
8635	634139.04	96520.64	Картометрический метод	0.1	-
8636	634145.23	96535.40	Картометрический метод	0.1	-
8637	634149.18	96564.38	Картометрический метод	0.1	-
8638	634150.62	96574.87	Картометрический метод	0.1	-
8639	634228.05	96559.23	Картометрический метод	0.1	-
8640	634238.78	96557.08	Картометрический метод	0.1	-
8641	634237.31	96549.14	Картометрический метод	0.1	-

Сведения о местоположении границ объекта					
1. Система координат МСК-167, зона 4					
2. Сведения о характерных точках границ объекта					
Обозначение характерных точек границ	Координаты, м		Метод определения координат характерной точки	Средняя квадратическая погрешность положения характерной точки (Mt), м	Описание обозначения точки на местности (при наличии)
	X	У			
1	2	3	4	5	6
8642	634237.76	96548.32	Картометрический метод	0.1	-
8643	634239.01	96546.00	Картометрический метод	0.1	-
8644	634261.03	96505.47	Картометрический метод	0.1	-
8645	634269.08	96504.01	Картометрический метод	0.1	-
8593	634268.99	96497.72	Картометрический метод	0.1	-
8646	634237.79	107885.63	Картометрический метод	0.1	-
8647	634249.00	107887.94	Картометрический метод	0.1	-
8648	634284.39	107899.24	Картометрический метод	0.1	-
8649	634313.51	107908.54	Картометрический метод	0.1	-
8650	634333.16	107904.93	Картометрический метод	0.1	-
8651	634353.73	107885.02	Картометрический метод	0.1	-
8652	634346.84	107871.77	Картометрический метод	0.1	-
8653	634342.22	107872.31	Картометрический метод	0.1	-
8654	634333.09	107867.59	Картометрический метод	0.1	-
8655	634331.14	107865.17	Картометрический метод	0.1	-
8656	634328.57	107862.82	Картометрический метод	0.1	-
8657	634322.95	107858.67	Картометрический метод	0.1	-
8658	634316.56	107855.18	Картометрический метод	0.1	-
8659	634313.59	107853.57	Картометрический метод	0.1	-
8660	634305.59	107849.22	Картометрический метод	0.1	-
8661	634297.43	107846.09	Картометрический метод	0.1	-
8662	634285.14	107839.84	Картометрический метод	0.1	-
8663	634279.98	107837.75	Картометрический метод	0.1	-
8664	634279.69	107838.47	Картометрический метод	0.1	-

Сведения о местоположении границ объекта					
1. Система координат МСК-167, зона 4					
2. Сведения о характерных точках границ объекта					
Обозначение характерных точек границ	Координаты, м		Метод определения координат характерной точки	Средняя квадратическая погрешность положения характерной точки (Mt), м	Описание обозначения точки на местности (при наличии)
	X	У			
1	2	3	4	5	6
8665	634259.85	107825.75	Картометрический метод	0.1	-
8666	634258.27	107825.01	Картометрический метод	0.1	-
8667	634225.44	107804.33	Картометрический метод	0.1	-
8668	634222.08	107809.89	Картометрический метод	0.1	-
8669	634222.26	107810.34	Картометрический метод	0.1	-
8670	634219.13	107815.48	Картометрический метод	0.1	-
8671	634206.69	107809.41	Картометрический метод	0.1	-
8672	634206.56	107809.34	Картометрический метод	0.1	-
8673	634195.75	107840.47	Картометрический метод	0.1	-
8674	634178.03	107834.72	Картометрический метод	0.1	-
8675	634156.02	107826.15	Картометрический метод	0.1	-
8676	634153.92	107830.81	Картометрический метод	0.1	-
8677	634149.34	107828.99	Картометрический метод	0.1	-
8678	634151.31	107824.40	Картометрический метод	0.1	-
8679	634142.74	107820.39	Картометрический метод	0.1	-
8680	634116.72	107808.48	Картометрический метод	0.1	-
8681	634114.02	107807.24	Картометрический метод	0.1	-
8682	634112.50	107806.55	Картометрический метод	0.1	-
8683	634108.57	107813.41	Картометрический метод	0.1	-
8684	634110.47	107814.74	Картометрический метод	0.1	-
8685	634093.72	107843.54	Картометрический метод	0.1	-
8686	634081.52	107864.49	Картометрический метод	0.1	-
8687	634075.51	107872.09	Картометрический метод	0.1	-
8688	634096.73	107896.26	Картометрический метод	0.1	-
8689	634104.31	107901.31	Картометрический метод	0.1	-

Сведения о местоположении границ объекта					
1. Система координат МСК-167, зона 4					
2. Сведения о характерных точках границ объекта					
Обозначение характерных точек границ	Координаты, м		Метод определения координат характерной точки	Средняя квадратическая погрешность положения характерной точки (Mt), м	Описание обозначения точки на местности (при наличии)
	X	У			
1	2	3	4	5	6
8690	634112.65	107906.86	Картометрический метод	0.1	-
8691	634118.20	107909.48	Картометрический метод	0.1	-
8692	634126.31	107907.75	Картометрический метод	0.1	-
8693	634130.78	107912.08	Картометрический метод	0.1	-
8694	634134.37	107910.82	Картометрический метод	0.1	-
8695	634153.66	107907.86	Картометрический метод	0.1	-
8696	634162.26	107892.58	Картометрический метод	0.1	-
8697	634170.24	107880.08	Картометрический метод	0.1	-
8698	634181.91	107873.28	Картометрический метод	0.1	-
8699	634212.19	107878.07	Картометрический метод	0.1	-
8700	634235.36	107885.09	Картометрический метод	0.1	-
8646	634237.79	107885.63	Картометрический метод	0.1	-
8701	634575.61	88510.16	Картометрический метод	0.1	-
8702	634558.19	88455.27	Картометрический метод	0.1	-
8703	634554.51	88443.67	Картометрический метод	0.1	-
8704	634551.65	88443.32	Картометрический метод	0.1	-
8705	634550.95	88440.33	Картометрический метод	0.1	-
8706	634547.48	88439.41	Картометрический метод	0.1	-
8707	634544.27	88440.47	Картометрический метод	0.1	-
8708	634543.48	88442.18	Картометрический метод	0.1	-
8709	634543.57	88445.12	Картометрический метод	0.1	-
8710	634533.03	88445.83	Картометрический метод	0.1	-
8711	634527.58	88444.03	Картометрический метод	0.1	-
8712	634521.57	88445.35	Картометрический метод	0.1	-

Сведения о местоположении границ объекта					
1. Система координат МСК-167, зона 4					
2. Сведения о характерных точках границ объекта					
Обозначение характерных точек границ	Координаты, м		Метод определения координат характерной точки	Средняя квадратическая погрешность положения характерной точки (Mt), м	Описание обозначения точки на местности (при наличии)
	X	У			
1	2	3	4	5	6
8713	634515.43	88416.54	Картометрический метод	0.1	-
8714	634512.62	88413.20	Картометрический метод	0.1	-
8715	634501.90	88411.85	Картометрический метод	0.1	-
8716	634491.67	88414.84	Картометрический метод	0.1	-
8717	634472.86	88426.66	Картометрический метод	0.1	-
8718	634455.73	88431.81	Картометрический метод	0.1	-
8719	634462.04	88463.26	Картометрический метод	0.1	-
8720	634515.89	88476.89	Картометрический метод	0.1	-
8721	634516.73	88481.11	Картометрический метод	0.1	-
8722	634513.38	88481.29	Картометрический метод	0.1	-
8723	634515.22	88495.91	Картометрический метод	0.1	-
8724	634511.92	88496.44	Картометрический метод	0.1	-
8725	634512.80	88502.33	Картометрический метод	0.1	-
8726	634519.30	88501.45	Картометрический метод	0.1	-
8727	634521.18	88514.10	Картометрический метод	0.1	-
8728	634522.28	88513.96	Картометрический метод	0.1	-
8729	634522.81	88515.72	Картометрический метод	0.1	-
8730	634537.88	88512.02	Картометрический метод	0.1	-
8731	634556.84	88530.95	Картометрический метод	0.1	-
8701	634575.61	88510.16	Картометрический метод	0.1	-
8732	634642.52	94755.70	Картометрический метод	0.1	-
8733	634651.96	94735.89	Картометрический метод	0.1	-
8734	634662.89	94694.96	Картометрический метод	0.1	-
8735	634667.31	94673.68	Картометрический метод	0.1	-

Сведения о местоположении границ объекта					
1. Система координат МСК-167, зона 4					
2. Сведения о характерных точках границ объекта					
Обозначение характерных точек границ	Координаты, м		Метод определения координат характерной точки	Средняя квадратическая погрешность положения характерной точки (Mt), м	Описание обозначения точки на местности (при наличии)
	X	У			
1	2	3	4	5	6
8736	634676.52	94616.39	Картометрический метод	0.1	-
8737	634670.34	94568.12	Картометрический метод	0.1	-
8738	634626.03	94549.62	Картометрический метод	0.1	-
8739	634621.76	94546.04	Картометрический метод	0.1	-
8740	634617.42	94551.66	Картометрический метод	0.1	-
8741	634617.53	94553.62	Картометрический метод	0.1	-
8742	634588.42	94591.61	Картометрический метод	0.1	-
8743	634583.88	94595.40	Картометрический метод	0.1	-
8744	634565.15	94619.97	Картометрический метод	0.1	-
8745	634548.82	94625.48	Картометрический метод	0.1	-
8746	634553.74	94632.52	Картометрический метод	0.1	-
8747	634540.90	94645.34	Картометрический метод	0.1	-
8748	634537.77	94664.42	Картометрический метод	0.1	-
8749	634510.54	94696.93	Картометрический метод	0.1	-
8750	634487.10	94730.00	Картометрический метод	0.1	-
8751	634492.03	94750.76	Картометрический метод	0.1	-
8752	634467.39	94770.59	Картометрический метод	0.1	-
8753	634464.84	94790.02	Картометрический метод	0.1	-
8754	634443.19	94809.35	Картометрический метод	0.1	-
8755	634407.24	94834.21	Картометрический метод	0.1	-
8756	634398.86	94858.59	Картометрический метод	0.1	-
8757	634390.75	94872.50	Картометрический метод	0.1	-
8758	634382.33	94893.54	Картометрический метод	0.1	-
8759	634376.96	94914.67	Картометрический метод	0.1	-
8760	634366.72	94928.34	Картометрический метод	0.1	-

Сведения о местоположении границ объекта					
1. Система координат МСК-167, зона 4					
2. Сведения о характерных точках границ объекта					
Обозначение характерных точек границ	Координаты, м		Метод определения координат характерной точки	Средняя квадратическая погрешность положения характерной точки (Mt), м	Описание обозначения точки на местности (при наличии)
	X	У			
1	2	3	4	5	6
8761	634353.45	94946.23	Картометрический метод	0.1	-
8762	634354.71	94947.24	Картометрический метод	0.1	-
8763	634360.22	94951.61	Картометрический метод	0.1	-
8764	634394.90	94976.61	Картометрический метод	0.1	-
8765	634412.43	94989.24	Картометрический метод	0.1	-
8766	634426.46	95002.06	Картометрический метод	0.1	-
8767	634426.28	95003.05	Картометрический метод	0.1	-
8768	634426.21	95003.45	Картометрический метод	0.1	-
8769	634426.07	95004.23	Картометрический метод	0.1	-
8770	634425.69	95006.30	Картометрический метод	0.1	-
8771	634425.12	95010.13	Картометрический метод	0.1	-
8772	634422.29	95029.25	Картометрический метод	0.1	-
8773	634419.52	95047.96	Картометрический метод	0.1	-
8774	634417.85	95057.36	Картометрический метод	0.1	-
8775	634417.63	95058.27	Картометрический метод	0.1	-
8776	634417.48	95058.89	Картометрический метод	0.1	-
8777	634417.02	95060.81	Картометрический метод	0.1	-
8778	634415.63	95066.65	Картометрический метод	0.1	-
8779	634412.87	95075.80	Картометрический метод	0.1	-
8780	634409.59	95084.77	Картометрический метод	0.1	-
8781	634405.79	95093.53	Картометрический метод	0.1	-
8782	634401.48	95102.05	Картометрический метод	0.1	-
8783	634400.98	95102.97	Картометрический метод	0.1	-
8784	634374.69	95151.49	Картометрический метод	0.1	-
8785	634373.67	95151.84	Картометрический метод	0.1	-

Сведения о местоположении границ объекта					
1. Система координат МСК-167, зона 4					
2. Сведения о характерных точках границ объекта					
Обозначение характерных точек границ	Координаты, м		Метод определения координат характерной точки	Средняя квадратическая погрешность положения характерной точки (Mt), м	Описание обозначения точки на местности (при наличии)
	X	У			
1	2	3	4	5	6
8786	634424.87	95388.19	Картометрический метод	0.1	-
8787	634462.17	95565.20	Картометрический метод	0.1	-
8788	634513.90	95843.63	Картометрический метод	0.1	-
8789	634517.42	95857.67	Картометрический метод	0.1	-
8790	634524.03	95888.58	Картометрический метод	0.1	-
8791	634535.62	95960.81	Картометрический метод	0.1	-
8792	634559.70	96049.08	Картометрический метод	0.1	-
8793	634585.72	96104.89	Картометрический метод	0.1	-
8794	634589.62	96133.89	Картометрический метод	0.1	-
8795	634589.75	96134.89	Картометрический метод	0.1	-
8796	634592.45	96134.38	Картометрический метод	0.1	-
8797	634595.34	96133.87	Картометрический метод	0.1	-
8798	634595.20	96132.85	Картометрический метод	0.1	-
8799	634595.47	96132.90	Картометрический метод	0.1	-
8800	634598.49	96133.31	Картометрический метод	0.1	-
8801	634599.92	96132.93	Картометрический метод	0.1	-
8802	634599.68	96131.71	Картометрический метод	0.1	-
8803	634605.53	96130.12	Картометрический метод	0.1	-
8804	634611.12	96127.72	Картометрический метод	0.1	-
8805	634617.31	96126.71	Картометрический метод	0.1	-
8806	634616.62	96120.64	Картометрический метод	0.1	-
8807	634613.25	96114.08	Картометрический метод	0.1	-
8808	634611.59	96114.60	Картометрический метод	0.1	-
8809	634609.52	96110.46	Картометрический метод	0.1	-
8810	634609.05	96109.70	Картометрический метод	0.1	-

Сведения о местоположении границ объекта					
1. Система координат МСК-167, зона 4					
2. Сведения о характерных точках границ объекта					
Обозначение характерных точек границ	Координаты, м		Метод определения координат характерной точки	Средняя квадратическая погрешность положения характерной точки (Mt), м	Описание обозначения точки на местности (при наличии)
	X	У			
1	2	3	4	5	6
8811	634604.94	96092.65	Картометрический метод	0.1	-
8812	634604.70	96091.66	Картометрический метод	0.1	-
8813	634604.08	96089.11	Картометрический метод	0.1	-
8814	634639.05	96071.81	Картометрический метод	0.1	-
8815	634628.61	96058.17	Картометрический метод	0.1	-
8816	634625.12	96053.06	Картометрический метод	0.1	-
8817	634629.14	96050.50	Картометрический метод	0.1	-
8818	634625.06	96044.50	Картометрический метод	0.1	-
8819	634625.95	96043.74	Картометрический метод	0.1	-
8820	634623.61	96040.75	Картометрический метод	0.1	-
8821	634622.79	96037.44	Картометрический метод	0.1	-
8822	634622.52	96036.44	Картометрический метод	0.1	-
8823	634625.44	96035.42	Картометрический метод	0.1	-
8824	634618.00	96011.67	Картометрический метод	0.1	-
8825	634618.53	96011.45	Картометрический метод	0.1	-
8826	634616.17	96005.83	Картометрический метод	0.1	-
8827	634609.00	95989.00	Картометрический метод	0.1	-
8828	634605.00	95978.00	Картометрический метод	0.1	-
8829	634601.29	95972.02	Картометрический метод	0.1	-
8830	634600.52	95970.03	Картометрический метод	0.1	-
8831	634599.85	95968.11	Картометрический метод	0.1	-
8832	634598.10	95964.16	Картометрический метод	0.1	-
8833	634567.50	95887.08	Картометрический метод	0.1	-
8834	634564.50	95870.24	Картометрический метод	0.1	-
8835	634553.15	95840.66	Картометрический метод	0.1	-

Сведения о местоположении границ объекта					
1. Система координат МСК-167, зона 4					
2. Сведения о характерных точках границ объекта					
Обозначение характерных точек границ	Координаты, м		Метод определения координат характерной точки	Средняя квадратическая погрешность положения характерной точки (Mt), м	Описание обозначения точки на местности (при наличии)
	X	У			
1	2	3	4	5	6
8836	634541.15	95801.22	Картометрический метод	0.1	-
8837	634537.48	95789.17	Картометрический метод	0.1	-
8838	634536.71	95786.55	Картометрический метод	0.1	-
8839	634534.56	95779.28	Картометрический метод	0.1	-
8840	634534.19	95776.35	Картометрический метод	0.1	-
8841	634529.45	95746.56	Картометрический метод	0.1	-
8842	634522.87	95718.23	Картометрический метод	0.1	-
8843	634520.50	95694.34	Картометрический метод	0.1	-
8844	634519.72	95686.48	Картометрический метод	0.1	-
8845	634519.11	95674.89	Картометрический метод	0.1	-
8846	634518.15	95656.68	Картометрический метод	0.1	-
8847	634517.88	95654.84	Картометрический метод	0.1	-
8848	634515.36	95638.00	Картометрический метод	0.1	-
8849	634511.83	95614.31	Картометрический метод	0.1	-
8850	634508.79	95590.99	Картометрический метод	0.1	-
8851	634505.76	95566.23	Картометрический метод	0.1	-
8852	634499.56	95534.34	Картометрический метод	0.1	-
8853	634497.11	95521.75	Картометрический метод	0.1	-
8854	634497.00	95510.03	Картометрический метод	0.1	-
8855	634495.67	95493.79	Картометрический метод	0.1	-
8856	634492.39	95474.50	Картометрический метод	0.1	-
8857	634488.86	95454.40	Картометрический метод	0.1	-
8858	634485.10	95415.03	Картометрический метод	0.1	-
8859	634488.78	95414.29	Картометрический метод	0.1	-
8860	634488.06	95408.86	Картометрический метод	0.1	-

Сведения о местоположении границ объекта					
1. Система координат МСК-167, зона 4					
2. Сведения о характерных точках границ объекта					
Обозначение характерных точек границ	Координаты, м		Метод определения координат характерной точки	Средняя квадратическая погрешность положения характерной точки (Mt), м	Описание обозначения точки на местности (при наличии)
	X	У			
1	2	3	4	5	6
8861	634485.31	95364.25	Картометрический метод	0.1	-
8862	634485.72	95361.09	Картометрический метод	0.1	-
8863	634484.99	95337.23	Картометрический метод	0.1	-
8864	634484.87	95333.43	Картометрический метод	0.1	-
8865	634484.56	95293.30	Картометрический метод	0.1	-
8866	634484.57	95289.05	Картометрический метод	0.1	-
8867	634486.77	95233.15	Картометрический метод	0.1	-
8868	634494.90	95209.60	Картометрический метод	0.1	-
8869	634495.14	95205.69	Картометрический метод	0.1	-
8870	634496.65	95188.55	Картометрический метод	0.1	-
8871	634497.23	95182.46	Картометрический метод	0.1	-
8872	634496.77	95178.21	Картометрический метод	0.1	-
8873	634497.72	95157.51	Картометрический метод	0.1	-
8874	634498.61	95134.33	Картометрический метод	0.1	-
8875	634498.78	95130.14	Картометрический метод	0.1	-
8876	634508.72	95109.21	Картометрический метод	0.1	-
8877	634510.23	95090.51	Картометрический метод	0.1	-
8878	634511.02	95088.25	Картометрический метод	0.1	-
8879	634511.92	95085.68	Картометрический метод	0.1	-
8880	634521.28	95058.93	Картометрический метод	0.1	-
8881	634524.45	95045.13	Картометрический метод	0.1	-
8882	634525.93	95033.73	Картометрический метод	0.1	-
8883	634541.45	94982.73	Картометрический метод	0.1	-
8884	634550.37	94958.69	Картометрический метод	0.1	-
8885	634573.26	94917.19	Картометрический метод	0.1	-

Сведения о местоположении границ объекта					
1. Система координат МСК-167, зона 4					
2. Сведения о характерных точках границ объекта					
Обозначение характерных точек границ	Координаты, м		Метод определения координат характерной точки	Средняя квадратическая погрешность положения характерной точки (Mt), м	Описание обозначения точки на местности (при наличии)
	X	У			
1	2	3	4	5	6
8886	634582.23	94901.48	Картометрический метод	0.1	-
8887	634592.02	94873.05	Картометрический метод	0.1	-
8888	634598.09	94857.03	Картометрический метод	0.1	-
8889	634607.79	94834.80	Картометрический метод	0.1	-
8890	634612.93	94820.35	Картометрический метод	0.1	-
8891	634613.42	94815.33	Картометрический метод	0.1	-
8892	634617.18	94804.13	Картометрический метод	0.1	-
8893	634617.50	94803.18	Картометрический метод	0.1	-
8894	634639.14	94761.30	Картометрический метод	0.1	-
8732	634642.52	94755.70	Картометрический метод	0.1	-
8895	634998.55	90994.33	Картометрический метод	0.1	-
8896	635006.17	90994.65	Картометрический метод	0.1	-
8897	635015.82	90995.50	Картометрический метод	0.1	-
8898	635015.80	90994.33	Картометрический метод	0.1	-
8899	635006.50	90984.92	Картометрический метод	0.1	-
8900	634995.78	90974.08	Картометрический метод	0.1	-
8901	634996.02	90937.46	Картометрический метод	0.1	-
8902	634996.93	90920.04	Картометрический метод	0.1	-
8903	634997.02	90912.72	Картометрический метод	0.1	-
8904	634997.23	90907.94	Картометрический метод	0.1	-
8905	634996.85	90902.34	Картометрический метод	0.1	-
8906	635001.81	90902.57	Картометрический метод	0.1	-
8907	635001.99	90886.53	Картометрический метод	0.1	-
8908	635002.26	90870.07	Картометрический метод	0.1	-

Сведения о местоположении границ объекта					
1. Система координат МСК-167, зона 4					
2. Сведения о характерных точках границ объекта					
Обозначение характерных точек границ	Координаты, м		Метод определения координат характерной точки	Средняя квадратическая погрешность положения характерной точки (Mt), м	Описание обозначения точки на местности (при наличии)
	X	У			
1	2	3	4	5	6
8909	634996.02	90869.74	Картометрический метод	0.1	-
8910	634995.62	90832.44	Картометрический метод	0.1	-
8911	634995.80	90828.64	Картометрический метод	0.1	-
8912	634995.96	90825.08	Картометрический метод	0.1	-
8913	634890.43	90826.88	Картометрический метод	0.1	-
8914	634887.96	90825.46	Картометрический метод	0.1	-
8915	634887.13	90824.99	Картометрический метод	0.1	-
8916	634886.86	90804.44	Картометрический метод	0.1	-
8917	634843.02	90803.15	Картометрический метод	0.1	-
8918	634843.00	90833.36	Картометрический метод	0.1	-
8919	634839.00	90833.33	Картометрический метод	0.1	-
8920	634838.99	90833.33	Картометрический метод	0.1	-
8921	634831.03	90833.24	Картометрический метод	0.1	-
8922	634810.98	90832.82	Картометрический метод	0.1	-
8923	634787.72	90832.76	Картометрический метод	0.1	-
8924	634785.45	90816.32	Картометрический метод	0.1	-
8925	634784.34	90808.25	Картометрический метод	0.1	-
8926	634792.35	90741.10	Картометрический метод	0.1	-
8927	634798.82	90687.22	Картометрический метод	0.1	-
8928	634801.08	90668.46	Картометрический метод	0.1	-
8929	634844.83	90616.85	Картометрический метод	0.1	-
8930	634903.95	90574.48	Картометрический метод	0.1	-
8931	634937.62	90571.14	Картометрический метод	0.1	-
8932	634935.93	90555.72	Картометрический метод	0.1	-
8933	634932.46	90509.40	Картометрический метод	0.1	-

Сведения о местоположении границ объекта					
1. Система координат МСК-167, зона 4					
2. Сведения о характерных точках границ объекта					
Обозначение характерных точек границ	Координаты, м		Метод определения координат характерной точки	Средняя квадратическая погрешность положения характерной точки (Mt), м	Описание обозначения точки на местности (при наличии)
	X	У			
1	2	3	4	5	6
8934	634910.01	90520.40	Картометрический метод	0.1	-
8935	634876.78	90536.68	Картометрический метод	0.1	-
8936	634858.82	90545.48	Картометрический метод	0.1	-
8937	634856.22	90548.87	Картометрический метод	0.1	-
8938	634850.04	90577.93	Картометрический метод	0.1	-
8939	634835.56	90574.92	Картометрический метод	0.1	-
8940	634833.97	90574.34	Картометрический метод	0.1	-
8941	634821.79	90572.34	Картометрический метод	0.1	-
8942	634805.14	90569.42	Картометрический метод	0.1	-
8943	634802.29	90589.76	Картометрический метод	0.1	-
8944	634803.03	90590.10	Картометрический метод	0.1	-
8945	634800.62	90603.24	Картометрический метод	0.1	-
8946	634779.63	90598.66	Картометрический метод	0.1	-
8947	634779.96	90594.43	Картометрический метод	0.1	-
8948	634784.68	90574.67	Картометрический метод	0.1	-
8949	634789.20	90550.52	Картометрический метод	0.1	-
8950	634769.18	90544.76	Картометрический метод	0.1	-
8951	634749.19	90537.61	Картометрический метод	0.1	-
8952	634733.91	90568.66	Картометрический метод	0.1	-
8953	634732.72	90571.41	Картометрический метод	0.1	-
8954	634732.76	90577.97	Картометрический метод	0.1	-
8955	634732.82	90589.06	Картометрический метод	0.1	-
8956	634732.84	90593.22	Картометрический метод	0.1	-
8957	634732.85	90595.36	Картометрический метод	0.1	-
8958	634729.07	90594.37	Картометрический метод	0.1	-

Сведения о местоположении границ объекта					
1. Система координат МСК-167, зона 4					
2. Сведения о характерных точках границ объекта					
Обозначение характерных точек границ	Координаты, м		Метод определения координат характерной точки	Средняя квадратическая погрешность положения характерной точки (Mt), м	Описание обозначения точки на местности (при наличии)
	X	У			
1	2	3	4	5	6
8959	634691.05	90584.38	Картометрический метод	0.1	-
8960	634664.13	90591.26	Картометрический метод	0.1	-
8961	634612.74	90721.62	Картометрический метод	0.1	-
8962	634605.67	90739.55	Картометрический метод	0.1	-
8963	634599.44	90750.00	Картометрический метод	0.1	-
8964	634597.66	90750.16	Картометрический метод	0.1	-
8965	634616.97	90774.23	Картометрический метод	0.1	-
8966	634627.93	90781.78	Картометрический метод	0.1	-
8967	634642.89	90791.64	Картометрический метод	0.1	-
8968	634775.23	90877.38	Картометрический метод	0.1	-
8969	634782.83	90882.50	Картометрический метод	0.1	-
8970	634786.89	90900.25	Картометрический метод	0.1	-
8971	634787.69	90904.57	Картометрический метод	0.1	-
8972	634780.52	90914.28	Картометрический метод	0.1	-
8973	634775.94	90919.21	Картометрический метод	0.1	-
8974	634776.18	90919.82	Картометрический метод	0.1	-
8975	634774.45	90921.72	Картометрический метод	0.1	-
8976	634774.58	90922.20	Картометрический метод	0.1	-
8977	634785.64	90936.96	Картометрический метод	0.1	-
8978	634786.68	90937.07	Картометрический метод	0.1	-
8979	634787.26	90937.59	Картометрический метод	0.1	-
8980	634786.98	90938.00	Картометрический метод	0.1	-
8981	634786.88	90938.11	Картометрический метод	0.1	-
8982	634782.44	90942.79	Картометрический метод	0.1	-
8983	634824.75	90979.53	Картометрический метод	0.1	-

Сведения о местоположении границ объекта					
1. Система координат МСК-167, зона 4					
2. Сведения о характерных точках границ объекта					
Обозначение характерных точек границ	Координаты, м		Метод определения координат характерной точки	Средняя квадратическая погрешность положения характерной точки (Mt), м	Описание обозначения точки на местности (при наличии)
	X	У			
1	2	3	4	5	6
8984	634841.72	90993.15	Картометрический метод	0.1	-
8985	634845.48	90988.71	Картометрический метод	0.1	-
8986	634846.06	90987.92	Картометрический метод	0.1	-
8987	634885.93	90999.25	Картометрический метод	0.1	-
8988	634886.40	90999.15	Картометрический метод	0.1	-
8989	634904.27	91000.32	Картометрический метод	0.1	-
8990	634904.33	91001.21	Картометрический метод	0.1	-
8991	634905.03	91000.93	Картометрический метод	0.1	-
8992	634997.22	91004.39	Картометрический метод	0.1	-
8895	634998.55	90994.33	Картометрический метод	0.1	-
8993	634925.05	97368.37	Картометрический метод	0.1	-
8994	634950.27	97366.05	Картометрический метод	0.1	-
8995	634963.47	97363.97	Картометрический метод	0.1	-
8996	635006.60	97355.70	Картометрический метод	0.1	-
8997	635030.60	97350.92	Картометрический метод	0.1	-
8998	635019.77	97297.30	Картометрический метод	0.1	-
8999	635004.15	97300.80	Картометрический метод	0.1	-
9000	635001.95	97301.29	Картометрический метод	0.1	-
9001	634995.70	97302.74	Картометрический метод	0.1	-
9002	634950.52	97312.64	Картометрический метод	0.1	-
9003	634933.82	97315.80	Картометрический метод	0.1	-
9004	634911.17	97322.59	Картометрический метод	0.1	-
9005	634917.08	97343.98	Картометрический метод	0.1	-
8993	634925.05	97368.37	Картометрический метод	0.1	-

Сведения о местоположении границ объекта					
1. Система координат МСК-167, зона 4					
2. Сведения о характерных точках границ объекта					
Обозначение характерных точек границ	Координаты, м		Метод определения координат характерной точки	Средняя квадратическая погрешность положения характерной точки (Mt), м	Описание обозначения точки на местности (при наличии)
	X	У			
1	2	3	4	5	6
9006	635054.00	86995.50	Картометрический метод	0.1	-
9007	635045.09	86963.55	Картометрический метод	0.1	-
9008	635035.38	86928.70	Картометрический метод	0.1	-
9009	635032.44	86915.00	Картометрический метод	0.1	-
9010	635025.76	86876.58	Картометрический метод	0.1	-
9011	635019.07	86838.15	Картометрический метод	0.1	-
9012	635025.17	86837.10	Картометрический метод	0.1	-
9013	635020.03	86808.55	Картометрический метод	0.1	-
9014	635015.06	86779.98	Картометрический метод	0.1	-
9015	635010.08	86751.41	Картометрический метод	0.1	-
9016	635005.11	86722.84	Картометрический метод	0.1	-
9017	635003.74	86714.96	Картометрический метод	0.1	-
9018	634999.11	86688.36	Картометрический метод	0.1	-
9019	634994.16	86659.78	Картометрический метод	0.1	-
9020	634989.17	86631.22	Картометрический метод	0.1	-
9021	634984.20	86602.65	Картометрический метод	0.1	-
9022	634979.25	86574.08	Картометрический метод	0.1	-
9023	634974.26	86545.51	Картометрический метод	0.1	-
9024	634969.30	86516.93	Картометрический метод	0.1	-
9025	634964.26	86499.55	Картометрический метод	0.1	-
9026	634971.12	86488.04	Картометрический метод	0.1	-
9027	634971.57	86484.78	Картометрический метод	0.1	-
9028	634954.71	86487.43	Картометрический метод	0.1	-
9029	634919.03	86493.33	Картометрический метод	0.1	-

Сведения о местоположении границ объекта					
1. Система координат МСК-167, зона 4					
2. Сведения о характерных точках границ объекта					
Обозначение характерных точек границ	Координаты, м		Метод определения координат характерной точки	Средняя квадратическая погрешность положения характерной точки (Mt), м	Описание обозначения точки на местности (при наличии)
	X	У			
1	2	3	4	5	6
9030	634853.13	86500.61	Картометрический метод	0.1	-
9031	634818.95	86507.61	Картометрический метод	0.1	-
9032	634813.08	86508.81	Картометрический метод	0.1	-
9033	634818.46	86538.33	Картометрический метод	0.1	-
9034	634823.84	86567.84	Картометрический метод	0.1	-
9035	634827.47	86587.73	Картометрический метод	0.1	-
9036	634831.22	86606.89	Картометрический метод	0.1	-
9037	634834.00	86622.37	Картометрический метод	0.1	-
9038	634840.93	86655.08	Картометрический метод	0.1	-
9039	634845.89	86684.22	Картометрический метод	0.1	-
9040	634851.15	86702.22	Картометрический метод	0.1	-
9041	634856.57	86733.45	Картометрический метод	0.1	-
9042	634827.18	86738.07	Картометрический метод	0.1	-
9043	634837.95	86787.15	Картометрический метод	0.1	-
9044	634838.31	86795.00	Картометрический метод	0.1	-
9045	634839.34	86823.49	Картометрический метод	0.1	-
9046	634839.49	86838.11	Картометрический метод	0.1	-
9047	634833.86	86839.05	Картометрический метод	0.1	-
9048	634832.17	86883.99	Картометрический метод	0.1	-
9049	634811.36	87247.41	Картометрический метод	0.1	-
9050	634796.35	87318.69	Картометрический метод	0.1	-
9051	634724.32	87244.89	Картометрический метод	0.1	-
9052	634693.77	87220.08	Картометрический метод	0.1	-
9053	634757.33	87151.35	Картометрический метод	0.1	-
9054	634660.22	87043.11	Картометрический метод	0.1	-

Сведения о местоположении границ объекта					
1. Система координат МСК-167, зона 4					
2. Сведения о характерных точках границ объекта					
Обозначение характерных точек границ	Координаты, м		Метод определения координат характерной точки	Средняя квадратическая погрешность положения характерной точки (Mt), м	Описание обозначения точки на местности (при наличии)
	X	У			
1	2	3	4	5	6
9055	634625.90	87075.32	Картометрический метод	0.1	-
9056	634548.83	86947.02	Картометрический метод	0.1	-
9057	634541.42	86938.29	Картометрический метод	0.1	-
9058	634514.28	86948.55	Картометрический метод	0.1	-
9059	634511.26	86942.19	Картометрический метод	0.1	-
9060	634483.79	86954.61	Картометрический метод	0.1	-
9061	634492.89	86974.73	Картометрический метод	0.1	-
9062	634487.06	86977.44	Картометрический метод	0.1	-
9063	634470.95	86986.23	Картометрический метод	0.1	-
9064	634464.57	86989.71	Картометрический метод	0.1	-
9065	634454.88	86995.02	Картометрический метод	0.1	-
9066	634475.35	87032.01	Картометрический метод	0.1	-
9067	634501.26	87067.62	Картометрический метод	0.1	-
9068	634512.56	87078.04	Картометрический метод	0.1	-
9069	634591.19	87186.59	Картометрический метод	0.1	-
9070	634642.51	87230.44	Картометрический метод	0.1	-
9071	634645.82	87227.12	Картометрический метод	0.1	-
9072	634667.80	87250.79	Картометрический метод	0.1	-
9073	634663.66	87255.52	Картометрический метод	0.1	-
9074	634760.08	87379.87	Картометрический метод	0.1	-
9075	634857.53	87443.87	Картометрический метод	0.1	-
9076	634859.50	87439.86	Картометрический метод	0.1	-
9077	634860.32	87433.94	Картометрический метод	0.1	-
9078	634869.06	87375.34	Картометрический метод	0.1	-
9079	634873.88	87332.88	Картометрический метод	0.1	-

Сведения о местоположении границ объекта					
1. Система координат МСК-167, зона 4					
2. Сведения о характерных точках границ объекта					
Обозначение характерных точек границ	Координаты, м		Метод определения координат характерной точки	Средняя квадратическая погрешность положения характерной точки (Mt), м	Описание обозначения точки на местности (при наличии)
	X	У			
1	2	3	4	5	6
9080	634873.90	87332.75	Картометрический метод	0.1	-
9081	634875.05	87327.39	Картометрический метод	0.1	-
9082	634876.85	87318.99	Картометрический метод	0.1	-
9083	634881.74	87296.14	Картометрический метод	0.1	-
9084	634883.31	87276.46	Картометрический метод	0.1	-
9085	634885.10	87253.94	Картометрический метод	0.1	-
9086	634886.12	87241.21	Картометрический метод	0.1	-
9087	634886.78	87232.98	Картометрический метод	0.1	-
9088	634886.78	87232.93	Картометрический метод	0.1	-
9089	634887.07	87211.90	Картометрический метод	0.1	-
9090	634887.08	87191.29	Картометрический метод	0.1	-
9091	634887.55	87168.99	Картометрический метод	0.1	-
9092	634887.76	87147.95	Картометрический метод	0.1	-
9093	634887.59	87127.90	Картометрический метод	0.1	-
9094	634887.21	87107.86	Картометрический метод	0.1	-
9095	634887.72	87107.72	Картометрический метод	0.1	-
9096	634886.72	87085.87	Картометрический метод	0.1	-
9097	634886.71	87066.30	Картометрический метод	0.1	-
9098	634888.12	87046.01	Картометрический метод	0.1	-
9099	634888.28	87025.63	Картометрический метод	0.1	-
9100	634887.45	87025.26	Картометрический метод	0.1	-
9101	634887.66	87008.84	Картометрический метод	0.1	-
9102	634887.08	87006.33	Картометрический метод	0.1	-
9103	634887.05	86958.17	Картометрический метод	0.1	-
9104	634888.18	86958.16	Картометрический метод	0.1	-

Сведения о местоположении границ объекта					
1. Система координат МСК-167, зона 4					
2. Сведения о характерных точках границ объекта					
Обозначение характерных точек границ	Координаты, м		Метод определения координат характерной точки	Средняя квадратическая погрешность положения характерной точки (Mt), м	Описание обозначения точки на местности (при наличии)
	X	У			
1	2	3	4	5	6
9105	634888.17	86924.28	Картометрический метод	0.1	-
9106	634889.10	86924.29	Картометрический метод	0.1	-
9107	634888.94	86905.71	Картометрический метод	0.1	-
9108	634882.84	86862.43	Картометрический метод	0.1	-
9109	634931.46	86853.63	Картометрический метод	0.1	-
9110	634934.08	86863.03	Картометрический метод	0.1	-
9111	634912.79	86866.63	Картометрический метод	0.1	-
9112	634922.10	86905.79	Картометрический метод	0.1	-
9113	634937.35	86945.75	Картометрический метод	0.1	-
9114	634945.92	86995.01	Картометрический метод	0.1	-
9115	634954.49	87044.27	Картометрический метод	0.1	-
9116	634984.04	87039.13	Картометрический метод	0.1	-
9117	635013.60	87033.99	Картометрический метод	0.1	-
9118	635062.37	87025.51	Картометрический метод	0.1	-
9006	635054.00	86995.50	Картометрический метод	0.1	-
9119	635089.22	96636.73	Картометрический метод	0.1	-
9120	635092.96	96620.59	Картометрический метод	0.1	-
9121	635090.37	96618.68	Картометрический метод	0.1	-
9122	635079.56	96611.90	Картометрический метод	0.1	-
9123	635062.42	96584.81	Картометрический метод	0.1	-
9124	635055.14	96567.02	Картометрический метод	0.1	-
9125	635053.06	96561.95	Картометрический метод	0.1	-
9126	635036.79	96523.46	Картометрический метод	0.1	-
9127	635003.45	96498.85	Картометрический метод	0.1	-

Сведения о местоположении границ объекта					
1. Система координат МСК-167, зона 4					
2. Сведения о характерных точках границ объекта					
Обозначение характерных точек границ	Координаты, м		Метод определения координат характерной точки	Средняя квадратическая погрешность положения характерной точки (Mt), м	Описание обозначения точки на местности (при наличии)
	X	У			
1	2	3	4	5	6
9128	634973.93	96485.66	Картометрический метод	0.1	-
9129	634966.14	96482.18	Картометрический метод	0.1	-
9130	634915.87	96466.74	Картометрический метод	0.1	-
9131	634887.09	96460.60	Картометрический метод	0.1	-
9132	634857.88	96459.54	Картометрический метод	0.1	-
9133	634829.95	96457.94	Картометрический метод	0.1	-
9134	634809.32	96455.72	Картометрический метод	0.1	-
9135	634800.95	96452.95	Картометрический метод	0.1	-
9136	634785.82	96447.94	Картометрический метод	0.1	-
9137	634776.09	96443.71	Картометрический метод	0.1	-
9138	634762.96	96437.99	Картометрический метод	0.1	-
9139	634723.07	96415.83	Картометрический метод	0.1	-
9140	634711.68	96409.50	Картометрический метод	0.1	-
9141	634709.23	96414.07	Картометрический метод	0.1	-
9142	634707.38	96418.15	Картометрический метод	0.1	-
9143	634702.98	96426.08	Картометрический метод	0.1	-
9144	634694.37	96441.58	Картометрический метод	0.1	-
9145	634691.29	96448.40	Картометрический метод	0.1	-
9146	634691.08	96448.83	Картометрический метод	0.1	-
9147	634730.84	96466.41	Картометрический метод	0.1	-
9148	634785.05	96501.38	Картометрический метод	0.1	-
9149	634838.76	96533.54	Картометрический метод	0.1	-
9150	634925.18	96561.85	Картометрический метод	0.1	-
9151	635005.32	96596.09	Картометрический метод	0.1	-
9152	635086.52	96636.53	Картометрический метод	0.1	-

Сведения о местоположении границ объекта					
1. Система координат МСК-167, зона 4					
2. Сведения о характерных точках границ объекта					
Обозначение характерных точек границ	Координаты, м		Метод определения координат характерной точки	Средняя квадратическая погрешность положения характерной точки (Mt), м	Описание обозначения точки на местности (при наличии)
	X	У			
1	2	3	4	5	6
9153	635086.49	96636.67	Картометрический метод	0.1	-
9154	635088.97	96637.82	Картометрический метод	0.1	-
9119	635089.22	96636.73	Картометрический метод	0.1	-
9155	634958.43	86035.14	Картометрический метод	0.1	-
9156	635001.71	86158.41	Картометрический метод	0.1	-
9157	635008.44	86178.23	Картометрический метод	0.1	-
9158	635158.15	86134.30	Картометрический метод	0.1	-
9159	635195.84	86112.07	Картометрический метод	0.1	-
9160	635204.19	86089.22	Картометрический метод	0.1	-
9161	635106.89	85918.51	Картометрический метод	0.1	-
9162	635071.44	85786.48	Картометрический метод	0.1	-
9163	635065.53	85767.27	Картометрический метод	0.1	-
9164	635051.90	85723.10	Картометрический метод	0.1	-
9165	634997.71	85648.61	Картометрический метод	0.1	-
9166	634970.13	85610.70	Картометрический метод	0.1	-
9167	634919.30	85575.96	Картометрический метод	0.1	-
9168	634886.65	85557.57	Картометрический метод	0.1	-
9169	634882.47	85555.22	Картометрический метод	0.1	-
9170	634871.26	85548.70	Картометрический метод	0.1	-
9171	634773.22	85491.70	Картометрический метод	0.1	-
9172	634748.27	85483.55	Картометрический метод	0.1	-
9173	634747.02	85483.14	Картометрический метод	0.1	-
9174	634727.85	85504.72	Картометрический метод	0.1	-
9175	634705.78	85540.63	Картометрический метод	0.1	-

Сведения о местоположении границ объекта					
1. Система координат МСК-167, зона 4					
2. Сведения о характерных точках границ объекта					
Обозначение характерных точек границ	Координаты, м		Метод определения координат характерной точки	Средняя квадратическая погрешность положения характерной точки (Mt), м	Описание обозначения точки на местности (при наличии)
	X	У			
1	2	3	4	5	6
9176	634674.82	85593.33	Картометрический метод	0.1	-
9177	634680.48	85598.15	Картометрический метод	0.1	-
9178	634780.91	85680.71	Картометрический метод	0.1	-
9179	634829.20	85721.32	Картометрический метод	0.1	-
9180	634849.47	85743.84	Картометрический метод	0.1	-
9181	634868.26	85776.39	Картометрический метод	0.1	-
9182	634870.42	85782.24	Картометрический метод	0.1	-
9183	634880.36	85778.03	Картометрический метод	0.1	-
9184	634912.65	85766.13	Картометрический метод	0.1	-
9185	634916.56	85769.38	Картометрический метод	0.1	-
9186	634916.67	85775.26	Картометрический метод	0.1	-
9187	634919.80	85783.63	Картометрический метод	0.1	-
9188	634928.86	85803.77	Картометрический метод	0.1	-
9189	634930.54	85808.48	Картометрический метод	0.1	-
9190	634935.54	85822.50	Картометрический метод	0.1	-
9191	634937.71	85822.08	Картометрический метод	0.1	-
9192	634942.52	85833.96	Картометрический метод	0.1	-
9193	634949.69	85852.24	Картометрический метод	0.1	-
9194	634946.02	85853.82	Картометрический метод	0.1	-
9195	634910.73	85868.64	Картометрический метод	0.1	-
9196	634903.48	85871.70	Картометрический метод	0.1	-
9197	634943.58	85980.64	Картометрический метод	0.1	-
9198	634957.87	86033.56	Картометрический метод	0.1	-
9155	634958.43	86035.14	Картометрический метод	0.1	-

Сведения о местоположении границ объекта					
1. Система координат МСК-167, зона 4					
2. Сведения о характерных точках границ объекта					
Обозначение характерных точек границ	Координаты, м		Метод определения координат характерной точки	Средняя квадратическая погрешность положения характерной точки (Mt), м	Описание обозначения точки на местности (при наличии)
	X	У			
1	2	3	4	5	6
9199	635153.97	103079.11	Картометрический метод	0.1	-
9200	635179.42	103075.54	Картометрический метод	0.1	-
9201	635183.80	103074.75	Картометрический метод	0.1	-
9202	635188.01	103074.00	Картометрический метод	0.1	-
9203	635188.85	103073.70	Картометрический метод	0.1	-
9204	635191.85	103073.06	Картометрический метод	0.1	-
9205	635204.68	103071.33	Картометрический метод	0.1	-
9206	635205.15	103070.82	Картометрический метод	0.1	-
9207	635202.83	103060.21	Картометрический метод	0.1	-
9208	635198.01	103052.82	Картометрический метод	0.1	-
9209	635190.51	103044.68	Картометрический метод	0.1	-
9210	635184.26	103037.89	Картометрический метод	0.1	-
9211	635175.19	103044.41	Картометрический метод	0.1	-
9212	635161.09	103052.95	Картометрический метод	0.1	-
9213	635153.42	103058.17	Картометрический метод	0.1	-
9214	635153.33	103058.24	Картометрический метод	0.1	-
9215	635148.04	103062.07	Картометрический метод	0.1	-
9216	635145.86	103060.10	Картометрический метод	0.1	-
9217	635145.24	103059.67	Картометрический метод	0.1	-
9218	635142.65	103061.96	Картометрический метод	0.1	-
9219	635144.14	103064.37	Картометрический метод	0.1	-
9199	635153.97	103079.11	Картометрический метод	0.1	-
9220	635165.63	98296.66	Картометрический метод	0.1	-
9221	635181.19	98295.78	Картометрический метод	0.1	-

Сведения о местоположении границ объекта					
1. Система координат МСК-167, зона 4					
2. Сведения о характерных точках границ объекта					
Обозначение характерных точек границ	Координаты, м		Метод определения координат характерной точки	Средняя квадратическая погрешность положения характерной точки (Mt), м	Описание обозначения точки на местности (при наличии)
	X	У			
1	2	3	4	5	6
9222	635228.32	98292.68	Картометрический метод	0.1	-
9223	635206.98	98218.22	Картометрический метод	0.1	-
9224	635176.01	98074.84	Картометрический метод	0.1	-
9225	635149.00	97944.57	Картометрический метод	0.1	-
9226	635125.50	97827.16	Картометрический метод	0.1	-
9227	635085.79	97838.32	Картометрический метод	0.1	-
9228	635063.32	97844.03	Картометрический метод	0.1	-
9229	635016.88	97855.41	Картометрический метод	0.1	-
9230	635007.89	97858.22	Картометрический метод	0.1	-
9231	634980.91	97866.64	Картометрический метод	0.1	-
9232	634931.63	97879.28	Картометрический метод	0.1	-
9233	634931.37	97879.35	Картометрический метод	0.1	-
9234	634931.29	97862.57	Картометрический метод	0.1	-
9235	634931.24	97859.35	Картометрический метод	0.1	-
9236	634886.72	97855.44	Картометрический метод	0.1	-
9237	634888.98	97832.90	Картометрический метод	0.1	-
9238	634878.01	97831.59	Картометрический метод	0.1	-
9239	634877.75	97831.56	Картометрический метод	0.1	-
9240	634874.32	97863.19	Картометрический метод	0.1	-
9241	634869.02	97862.61	Картометрический метод	0.1	-
9242	634868.76	97862.58	Картометрический метод	0.1	-
9243	634866.19	97891.87	Картометрический метод	0.1	-
9244	634859.49	97892.60	Картометрический метод	0.1	-
9245	634834.08	97892.29	Картометрический метод	0.1	-
9246	634821.06	97890.09	Картометрический метод	0.1	-

Сведения о местоположении границ объекта					
1. Система координат МСК-167, зона 4					
2. Сведения о характерных точках границ объекта					
Обозначение характерных точек границ	Координаты, м		Метод определения координат характерной точки	Средняя квадратическая погрешность положения характерной точки (Mt), м	Описание обозначения точки на местности (при наличии)
	X	У			
1	2	3	4	5	6
9247	634807.09	97886.07	Картометрический метод	0.1	-
9248	634796.51	97880.67	Картометрический метод	0.1	-
9249	634794.19	97879.28	Картометрический метод	0.1	-
9250	634788.57	97875.91	Картометрический метод	0.1	-
9251	634780.11	97869.67	Картометрический метод	0.1	-
9252	634772.56	97861.10	Картометрический метод	0.1	-
9253	634766.51	97849.35	Картометрический метод	0.1	-
9254	634762.68	97837.29	Картометрический метод	0.1	-
9255	634730.75	97431.59	Картометрический метод	0.1	-
9256	634726.84	97240.92	Картометрический метод	0.1	-
9257	634696.97	96831.84	Картометрический метод	0.1	-
9258	634694.44	96808.74	Картометрический метод	0.1	-
9259	634691.18	96778.90	Картометрический метод	0.1	-
9260	634676.79	96767.62	Картометрический метод	0.1	-
9261	634660.51	96759.68	Картометрический метод	0.1	-
9262	634638.69	96741.03	Картометрический метод	0.1	-
9263	634614.08	96735.87	Картометрический метод	0.1	-
9264	634582.24	96728.70	Картометрический метод	0.1	-
9265	634567.80	96728.23	Картометрический метод	0.1	-
9266	634549.20	96729.79	Картометрический метод	0.1	-
9267	634528.75	96731.51	Картометрический метод	0.1	-
9268	634470.99	96741.10	Картометрический метод	0.1	-
9269	634425.96	96748.57	Картометрический метод	0.1	-
9270	634394.15	96752.20	Картометрический метод	0.1	-
9271	634370.27	96752.15	Картометрический метод	0.1	-

Сведения о местоположении границ объекта					
1. Система координат МСК-167, зона 4					
2. Сведения о характерных точках границ объекта					
Обозначение характерных точек границ	Координаты, м		Метод определения координат характерной точки	Средняя квадратическая погрешность положения характерной точки (Mt), м	Описание обозначения точки на местности (при наличии)
	X	У			
1	2	3	4	5	6
9272	634369.02	96752.14	Картометрический метод	0.1	-
9273	634368.85	96753.30	Картометрический метод	0.1	-
9274	634366.03	96773.59	Картометрический метод	0.1	-
9275	634366.22	96774.94	Картометрический метод	0.1	-
9276	634363.90	96774.77	Картометрический метод	0.1	-
9277	634363.91	96772.80	Картометрический метод	0.1	-
9278	634358.27	96772.83	Картометрический метод	0.1	-
9279	634358.27	96774.50	Картометрический метод	0.1	-
9280	634358.02	96774.51	Картометрический метод	0.1	-
9281	634343.14	96774.54	Картометрический метод	0.1	-
9282	634335.52	96780.36	Картометрический метод	0.1	-
9283	634313.03	96798.27	Картометрический метод	0.1	-
9284	634313.03	96798.24	Картометрический метод	0.1	-
9285	634313.02	96779.05	Картометрический метод	0.1	-
9286	634305.72	96784.23	Картометрический метод	0.1	-
9287	634305.76	96802.31	Картометрический метод	0.1	-
9288	634277.44	96826.56	Картометрический метод	0.1	-
9289	634275.57	96828.11	Картометрический метод	0.1	-
9290	634269.83	96832.61	Картометрический метод	0.1	-
9291	634245.80	96851.46	Картометрический метод	0.1	-
9292	634245.05	96851.81	Картометрический метод	0.1	-
9293	634240.37	96854.03	Картометрический метод	0.1	-
9294	634240.16	96853.05	Картометрический метод	0.1	-
9295	634239.15	96848.25	Картометрический метод	0.1	-
9296	634232.58	96849.45	Картометрический метод	0.1	-

Сведения о местоположении границ объекта					
1. Система координат МСК-167, зона 4					
2. Сведения о характерных точках границ объекта					
Обозначение характерных точек границ	Координаты, м		Метод определения координат характерной точки	Средняя квадратическая погрешность положения характерной точки (Mt), м	Описание обозначения точки на местности (при наличии)
	X	У			
1	2	3	4	5	6
9297	634234.83	96854.40	Картометрический метод	0.1	-
9298	634234.33	96854.53	Картометрический метод	0.1	-
9299	634231.19	96857.03	Картометрический метод	0.1	-
9300	634164.91	96863.43	Картометрический метод	0.1	-
9301	634166.17	96935.77	Картометрический метод	0.1	-
9302	634193.71	96988.30	Картометрический метод	0.1	-
9303	634234.94	96977.18	Картометрический метод	0.1	-
9304	634237.37	96976.53	Картометрический метод	0.1	-
9305	634264.41	97007.25	Картометрический метод	0.1	-
9306	634285.96	97038.14	Картометрический метод	0.1	-
9307	634304.80	97024.79	Картометрический метод	0.1	-
9308	634323.29	97050.15	Картометрический метод	0.1	-
9309	634324.97	97051.99	Картометрический метод	0.1	-
9310	634327.24	97073.49	Картометрический метод	0.1	-
9311	634320.32	97073.67	Картометрический метод	0.1	-
9312	634326.88	97097.66	Картометрический метод	0.1	-
9313	634329.85	97097.73	Картометрический метод	0.1	-
9314	634332.81	97127.94	Картометрический метод	0.1	-
9315	634339.02	97171.64	Картометрический метод	0.1	-
9316	634324.02	97178.28	Картометрический метод	0.1	-
9317	634301.27	97188.36	Картометрический метод	0.1	-
9318	634301.19	97188.39	Картометрический метод	0.1	-
9319	634298.38	97189.59	Картометрический метод	0.1	-
9320	634297.64	97189.90	Картометрический метод	0.1	-
9321	634242.00	97073.00	Картометрический метод	0.1	-

Сведения о местоположении границ объекта					
1. Система координат МСК-167, зона 4					
2. Сведения о характерных точках границ объекта					
Обозначение характерных точек границ	Координаты, м		Метод определения координат характерной точки	Средняя квадратическая погрешность положения характерной точки (Mt), м	Описание обозначения точки на местности (при наличии)
	X	У			
1	2	3	4	5	6
9322	634150.16	97117.30	Картометрический метод	0.1	-
9323	634142.41	97108.17	Картометрический метод	0.1	-
9324	634137.11	97098.15	Картометрический метод	0.1	-
9325	634131.40	97087.31	Картометрический метод	0.1	-
9326	634122.65	97070.68	Картометрический метод	0.1	-
9327	634110.57	97054.00	Картометрический метод	0.1	-
9328	634092.18	97063.54	Картометрический метод	0.1	-
9329	634090.73	97064.18	Картометрический метод	0.1	-
9330	634078.20	97044.25	Картометрический метод	0.1	-
9331	634088.48	97038.21	Картометрический метод	0.1	-
9332	634088.71	97038.07	Картометрический метод	0.1	-
9333	634087.92	97037.04	Картометрический метод	0.1	-
9334	634082.51	97029.95	Картометрический метод	0.1	-
9335	634063.06	96999.43	Картометрический метод	0.1	-
9336	634063.02	96999.37	Картометрический метод	0.1	-
9337	634024.70	97030.63	Картометрический метод	0.1	-
9338	633996.86	97053.38	Картометрический метод	0.1	-
9339	633985.75	97064.59	Картометрический метод	0.1	-
9340	633960.87	97089.93	Картометрический метод	0.1	-
9341	633966.75	97104.51	Картометрический метод	0.1	-
9342	633977.27	97130.51	Картометрический метод	0.1	-
9343	633986.87	97154.26	Картометрический метод	0.1	-
9344	634002.77	97194.39	Картометрический метод	0.1	-
9345	634018.18	97230.91	Картометрический метод	0.1	-
9346	634033.04	97268.54	Картометрический метод	0.1	-

Сведения о местоположении границ объекта					
1. Система координат МСК-167, зона 4					
2. Сведения о характерных точках границ объекта					
Обозначение характерных точек границ	Координаты, м		Метод определения координат характерной точки	Средняя квадратическая погрешность положения характерной точки (Mt), м	Описание обозначения точки на местности (при наличии)
	X	У			
1	2	3	4	5	6
9347	634048.03	97305.65	Картометрический метод	0.1	-
9348	634036.48	97310.80	Картометрический метод	0.1	-
9349	634011.47	97321.97	Картометрический метод	0.1	-
9350	633988.62	97332.18	Картометрический метод	0.1	-
9351	634004.39	97369.35	Картометрический метод	0.1	-
9352	634022.19	97410.91	Картометрический метод	0.1	-
9353	634042.81	97459.11	Картометрический метод	0.1	-
9354	633951.04	97463.57	Картометрический метод	0.1	-
9355	633948.58	97424.71	Картометрический метод	0.1	-
9356	633889.61	97413.34	Картометрический метод	0.1	-
9357	633887.91	97377.17	Картометрический метод	0.1	-
9358	633879.04	97380.94	Картометрический метод	0.1	-
9359	633878.62	97381.12	Картометрический метод	0.1	-
9360	633867.46	97348.70	Картометрический метод	0.1	-
9361	633867.36	97348.43	Картометрический метод	0.1	-
9362	633857.31	97320.47	Картометрический метод	0.1	-
9363	633847.01	97291.81	Картометрический метод	0.1	-
9364	633836.71	97263.15	Картометрический метод	0.1	-
9365	633826.41	97234.50	Картометрический метод	0.1	-
9366	633814.97	97202.66	Картометрический метод	0.1	-
9367	633781.89	97228.89	Картометрический метод	0.1	-
9368	633765.38	97242.08	Картометрический метод	0.1	-
9369	633732.45	97268.73	Картометрический метод	0.1	-
9370	633700.00	97295.00	Картометрический метод	0.1	-
9371	633704.56	97308.08	Картометрический метод	0.1	-

Сведения о местоположении границ объекта					
1. Система координат МСК-167, зона 4					
2. Сведения о характерных точках границ объекта					
Обозначение характерных точек границ	Координаты, м		Метод определения координат характерной точки	Средняя квадратическая погрешность положения характерной точки (Mt), м	Описание обозначения точки на местности (при наличии)
	X	У			
1	2	3	4	5	6
9372	633709.11	97321.17	Картометрический метод	0.1	-
9373	633718.29	97347.62	Картометрический метод	0.1	-
9374	633727.66	97373.78	Картометрический метод	0.1	-
9375	633749.61	97400.10	Картометрический метод	0.1	-
9376	633751.00	97429.35	Картометрический метод	0.1	-
9377	633717.90	97438.55	Картометрический метод	0.1	-
9378	633709.90	97442.47	Картометрический метод	0.1	-
9379	633692.33	97449.58	Картометрический метод	0.1	-
9380	633639.98	97468.62	Картометрический метод	0.1	-
9381	633630.37	97470.10	Картометрический метод	0.1	-
9382	633601.05	97474.89	Картометрический метод	0.1	-
9383	633596.33	97477.21	Картометрический метод	0.1	-
9384	633575.21	97489.78	Картометрический метод	0.1	-
9385	633571.88	97491.76	Картометрический метод	0.1	-
9386	633582.50	97708.07	Картометрический метод	0.1	-
9387	633579.97	97736.08	Картометрический метод	0.1	-
9388	633585.95	97881.89	Картометрический метод	0.1	-
9389	633606.19	97881.38	Картометрический метод	0.1	-
9390	633608.55	97965.03	Картометрический метод	0.1	-
9391	633601.87	97964.98	Картометрический метод	0.1	-
9392	633592.75	97965.28	Картометрический метод	0.1	-
9393	633581.35	97965.71	Картометрический метод	0.1	-
9394	633580.31	97964.29	Картометрический метод	0.1	-
9395	633570.11	97963.64	Картометрический метод	0.1	-
9396	633566.30	97963.70	Картометрический метод	0.1	-

Сведения о местоположении границ объекта					
1. Система координат МСК-167, зона 4					
2. Сведения о характерных точках границ объекта					
Обозначение характерных точек границ	Координаты, м		Метод определения координат характерной точки	Средняя квадратическая погрешность положения характерной точки (Mt), м	Описание обозначения точки на местности (при наличии)
	X	У			
1	2	3	4	5	6
9397	633559.83	97963.64	Картометрический метод	0.1	-
9398	633559.60	97959.68	Картометрический метод	0.1	-
9399	633553.22	97959.99	Картометрический метод	0.1	-
9400	633545.85	97960.01	Картометрический метод	0.1	-
9401	633543.57	97887.57	Картометрический метод	0.1	-
9402	633542.73	97887.60	Картометрический метод	0.1	-
9403	633536.33	97887.55	Картометрический метод	0.1	-
9404	633535.04	97878.66	Картометрический метод	0.1	-
9405	633529.90	97843.06	Картометрический метод	0.1	-
9406	633526.98	97826.46	Картометрический метод	0.1	-
9407	633502.77	97829.47	Картометрический метод	0.1	-
9408	633478.10	97832.53	Картометрический метод	0.1	-
9409	633486.40	97881.27	Картометрический метод	0.1	-
9410	633488.32	97892.58	Картометрический метод	0.1	-
9411	633472.27	97920.46	Картометрический метод	0.1	-
9412	633465.04	97920.44	Картометрический метод	0.1	-
9413	633426.27	97962.96	Картометрический метод	0.1	-
9414	633430.67	98045.82	Картометрический метод	0.1	-
9415	633465.86	98045.28	Картометрический метод	0.1	-
9416	633483.21	98073.53	Картометрический метод	0.1	-
9417	633471.92	98087.24	Картометрический метод	0.1	-
9418	633473.57	98142.61	Картометрический метод	0.1	-
9419	633474.15	98155.87	Картометрический метод	0.1	-
9420	633474.50	98163.93	Картометрический метод	0.1	-
9421	633469.70	98167.30	Картометрический метод	0.1	-

Сведения о местоположении границ объекта					
1. Система координат МСК-167, зона 4					
2. Сведения о характерных точках границ объекта					
Обозначение характерных точек границ	Координаты, м		Метод определения координат характерной точки	Средняя квадратическая погрешность положения характерной точки (Mt), м	Описание обозначения точки на местности (при наличии)
	X	У			
1	2	3	4	5	6
9422	633442.87	98186.15	Картометрический метод	0.1	-
9423	633441.28	98187.27	Картометрический метод	0.1	-
9424	633441.48	98187.74	Картометрический метод	0.1	-
9425	633460.90	98208.81	Картометрический метод	0.1	-
9426	633456.33	98214.17	Картометрический метод	0.1	-
9427	633455.62	98215.00	Картометрический метод	0.1	-
9428	633439.27	98202.23	Картометрический метод	0.1	-
9429	633439.51	98210.47	Картометрический метод	0.1	-
9430	633440.35	98238.67	Картометрический метод	0.1	-
9431	633440.04	98239.07	Картометрический метод	0.1	-
9432	633432.32	98249.72	Картометрический метод	0.1	-
9433	633431.63	98250.68	Картометрический метод	0.1	-
9434	633428.77	98248.91	Картометрический метод	0.1	-
9435	633398.55	98276.00	Картометрический метод	0.1	-
9436	633396.39	98277.94	Картометрический метод	0.1	-
9437	633384.05	98289.00	Картометрический метод	0.1	-
9438	633381.25	98295.27	Картометрический метод	0.1	-
9439	633367.39	98326.26	Картометрический метод	0.1	-
9440	633367.43	98326.98	Картометрический метод	0.1	-
9441	633367.64	98330.47	Картометрический метод	0.1	-
9442	633367.49	98330.48	Картометрический метод	0.1	-
9443	633359.68	98330.79	Картометрический метод	0.1	-
9444	633292.00	98333.42	Картометрический метод	0.1	-
9445	633290.04	98332.22	Картометрический метод	0.1	-
9446	633229.94	98333.74	Картометрический метод	0.1	-

Сведения о местоположении границ объекта					
1. Система координат МСК-167, зона 4					
2. Сведения о характерных точках границ объекта					
Обозначение характерных точек границ	Координаты, м		Метод определения координат характерной точки	Средняя квадратическая погрешность положения характерной точки (Mt), м	Описание обозначения точки на местности (при наличии)
	X	У			
1	2	3	4	5	6
9447	633199.97	98334.89	Картометрический метод	0.1	-
9448	633200.15	98338.08	Картометрический метод	0.1	-
9449	633200.26	98340.17	Картометрический метод	0.1	-
9450	633200.27	98340.21	Картометрический метод	0.1	-
9451	633206.62	98451.77	Картометрический метод	0.1	-
9452	633211.09	98530.39	Картометрический метод	0.1	-
9453	633210.78	98530.39	Картометрический метод	0.1	-
9454	633202.31	98530.61	Картометрический метод	0.1	-
9455	633146.39	98534.05	Картометрический метод	0.1	-
9456	633128.35	98545.79	Картометрический метод	0.1	-
9457	633110.37	98544.53	Картометрический метод	0.1	-
9458	633109.61	98595.21	Картометрический метод	0.1	-
9459	633109.60	98595.37	Картометрический метод	0.1	-
9460	633109.45	98598.81	Картометрический метод	0.1	-
9461	633111.93	98674.66	Картометрический метод	0.1	-
9462	633088.35	98680.47	Картометрический метод	0.1	-
9463	633081.29	98687.31	Картометрический метод	0.1	-
9464	633075.12	98689.51	Картометрический метод	0.1	-
9465	633053.89	98682.16	Картометрический метод	0.1	-
9466	633046.08	98679.46	Картометрический метод	0.1	-
9467	633043.46	98658.18	Картометрический метод	0.1	-
9468	633039.02	98634.59	Картометрический метод	0.1	-
9469	632996.44	98621.27	Картометрический метод	0.1	-
9470	632986.91	98626.56	Картометрический метод	0.1	-
9471	632980.03	98636.61	Картометрический метод	0.1	-

Сведения о местоположении границ объекта					
1. Система координат МСК-167, зона 4					
2. Сведения о характерных точках границ объекта					
Обозначение характерных точек границ	Координаты, м		Метод определения координат характерной точки	Средняя квадратическая погрешность положения характерной точки (Mt), м	Описание обозначения точки на местности (при наличии)
	X	У			
1	2	3	4	5	6
9472	632977.12	98641.38	Картометрический метод	0.1	-
9473	632968.65	98649.84	Картометрический метод	0.1	-
9474	632960.19	98661.48	Картометрический метод	0.1	-
9475	632958.34	98671.54	Картометрический метод	0.1	-
9476	632960.98	98700.64	Картометрический метод	0.1	-
9477	632954.10	98717.31	Картометрический метод	0.1	-
9478	632949.34	98735.83	Картометрический метод	0.1	-
9479	632948.28	98740.33	Картометрический метод	0.1	-
9480	632931.02	98734.34	Картометрический метод	0.1	-
9481	632928.44	98733.45	Картометрический метод	0.1	-
9482	632922.93	98748.22	Картометрический метод	0.1	-
9483	632943.55	98755.06	Картометрический метод	0.1	-
9484	632929.75	98793.74	Картометрический метод	0.1	-
9485	632930.15	98827.48	Картометрический метод	0.1	-
9486	632916.26	98842.16	Картометрический метод	0.1	-
9487	632914.40	98854.30	Картометрический метод	0.1	-
9488	632907.13	98901.69	Картометрический метод	0.1	-
9489	632906.33	98924.71	Картометрический метод	0.1	-
9490	632890.85	98974.63	Картометрический метод	0.1	-
9491	632877.76	99035.44	Картометрический метод	0.1	-
9492	632855.60	99047.46	Картометрический метод	0.1	-
9493	632844.27	99049.82	Картометрический метод	0.1	-
9494	632834.86	99069.86	Картометрический метод	0.1	-
9495	632833.49	99069.95	Картометрический метод	0.1	-
9496	632834.40	99056.79	Картометрический метод	0.1	-

Сведения о местоположении границ объекта					
1. Система координат МСК-167, зона 4					
2. Сведения о характерных точках границ объекта					
Обозначение характерных точек границ	Координаты, м		Метод определения координат характерной точки	Средняя квадратическая погрешность положения характерной точки (Mt), м	Описание обозначения точки на местности (при наличии)
	X	У			
1	2	3	4	5	6
9497	632824.86	99053.86	Картометрический метод	0.1	-
9498	632823.30	99060.64	Картометрический метод	0.1	-
9499	632821.82	99060.16	Картометрический метод	0.1	-
9500	632820.49	99063.60	Картометрический метод	0.1	-
9501	632818.02	99063.63	Картометрический метод	0.1	-
9502	632817.36	99067.57	Картометрический метод	0.1	-
9503	632824.46	99069.07	Картометрический метод	0.1	-
9504	632824.27	99070.56	Картометрический метод	0.1	-
9505	632815.58	99071.14	Картометрический метод	0.1	-
9506	632812.80	99070.64	Картометрический метод	0.1	-
9507	632808.69	99071.27	Картометрический метод	0.1	-
9508	632804.37	99070.77	Картометрический метод	0.1	-
9509	632804.22	99070.79	Картометрический метод	0.1	-
9510	632802.09	99071.14	Картометрический метод	0.1	-
9511	632788.37	99119.39	Картометрический метод	0.1	-
9512	632765.80	99198.83	Картометрический метод	0.1	-
9513	632763.41	99216.29	Картометрический метод	0.1	-
9514	632753.22	99219.05	Картометрический метод	0.1	-
9515	632755.36	99231.29	Картометрический метод	0.1	-
9516	632762.82	99286.37	Картометрический метод	0.1	-
9517	632768.95	99331.65	Картометрический метод	0.1	-
9518	632769.09	99334.66	Картометрический метод	0.1	-
9519	632770.30	99346.67	Картометрический метод	0.1	-
9520	632795.02	99345.64	Картометрический метод	0.1	-
9521	632834.01	99344.02	Картометрический метод	0.1	-

Сведения о местоположении границ объекта					
1. Система координат МСК-167, зона 4					
2. Сведения о характерных точках границ объекта					
Обозначение характерных точек границ	Координаты, м		Метод определения координат характерной точки	Средняя квадратическая погрешность положения характерной точки (Mt), м	Описание обозначения точки на местности (при наличии)
	X	У			
1	2	3	4	5	6
9522	632879.90	99356.52	Картометрический метод	0.1	-
9523	632880.04	99377.75	Картометрический метод	0.1	-
9524	632911.71	99378.65	Картометрический метод	0.1	-
9525	632914.37	99383.95	Картометрический метод	0.1	-
9526	632898.32	99418.57	Картометрический метод	0.1	-
9527	632914.32	99418.04	Картометрический метод	0.1	-
9528	632950.87	99433.39	Картометрический метод	0.1	-
9529	632950.62	99457.64	Картометрический метод	0.1	-
9530	632950.72	99463.84	Картометрический метод	0.1	-
9531	632951.67	99485.81	Картометрический метод	0.1	-
9532	632952.02	99493.64	Картометрический метод	0.1	-
9533	632962.50	99494.89	Картометрический метод	0.1	-
9534	633043.74	99490.94	Картометрический метод	0.1	-
9535	633045.97	99546.54	Картометрический метод	0.1	-
9536	633053.48	99546.73	Картометрический метод	0.1	-
9537	633053.49	99547.11	Картометрический метод	0.1	-
9538	633056.25	99547.05	Картометрический метод	0.1	-
9539	633056.25	99546.80	Картометрический метод	0.1	-
9540	633081.02	99546.14	Картометрический метод	0.1	-
9541	633083.52	99537.44	Картометрический метод	0.1	-
9542	633117.64	99528.54	Картометрический метод	0.1	-
9543	633117.37	99522.40	Картометрический метод	0.1	-
9544	633134.52	99521.14	Картометрический метод	0.1	-
9545	633136.77	99524.47	Картометрический метод	0.1	-
9546	633139.52	99527.14	Картометрический метод	0.1	-

Сведения о местоположении границ объекта					
1. Система координат МСК-167, зона 4					
2. Сведения о характерных точках границ объекта					
Обозначение характерных точек границ	Координаты, м		Метод определения координат характерной точки	Средняя квадратическая погрешность положения характерной точки (Mt), м	Описание обозначения точки на местности (при наличии)
	X	У			
1	2	3	4	5	6
9547	633149.28	99532.43	Картометрический метод	0.1	-
9548	633157.36	99539.42	Картометрический метод	0.1	-
9549	633159.57	99541.32	Картометрический метод	0.1	-
9550	633159.73	99545.34	Картометрический метод	0.1	-
9551	633162.22	99545.24	Картометрический метод	0.1	-
9552	633162.03	99543.98	Картометрический метод	0.1	-
9553	633166.59	99543.60	Картометрический метод	0.1	-
9554	633166.13	99537.84	Картометрический метод	0.1	-
9555	633184.84	99536.74	Картометрический метод	0.1	-
9556	633184.92	99540.14	Картометрический метод	0.1	-
9557	633194.94	99540.48	Картометрический метод	0.1	-
9558	633205.07	99540.68	Картометрический метод	0.1	-
9559	633206.53	99569.39	Картометрический метод	0.1	-
9560	633189.59	99570.34	Картометрический метод	0.1	-
9561	633189.85	99564.18	Картометрический метод	0.1	-
9562	633177.76	99565.66	Картометрический метод	0.1	-
9563	633164.04	99567.34	Картометрический метод	0.1	-
9564	633163.36	99559.08	Картометрический метод	0.1	-
9565	633146.53	99558.96	Картометрический метод	0.1	-
9566	633146.68	99575.83	Картометрический метод	0.1	-
9567	633178.05	99576.35	Картометрический метод	0.1	-
9568	633178.29	99585.16	Картометрический метод	0.1	-
9569	633178.35	99587.53	Картометрический метод	0.1	-
9570	633190.22	99587.64	Картометрический метод	0.1	-
9571	633194.02	99588.84	Картометрический метод	0.1	-

Сведения о местоположении границ объекта					
1. Система координат МСК-167, зона 4					
2. Сведения о характерных точках границ объекта					
Обозначение характерных точек границ	Координаты, м		Метод определения координат характерной точки	Средняя квадратическая погрешность положения характерной точки (Mt), м	Описание обозначения точки на местности (при наличии)
	X	У			
1	2	3	4	5	6
9572	633193.99	99587.84	Картометрический метод	0.1	-
9573	633201.99	99588.00	Картометрический метод	0.1	-
9574	633229.97	99587.69	Картометрический метод	0.1	-
9575	633230.33	99587.68	Картометрический метод	0.1	-
9576	633231.18	99587.67	Картометрический метод	0.1	-
9577	633232.50	99587.66	Картометрический метод	0.1	-
9578	633239.46	99587.46	Картометрический метод	0.1	-
9579	633239.74	99595.88	Картометрический метод	0.1	-
9580	633240.00	99603.69	Картометрический метод	0.1	-
9581	633253.87	99603.89	Картометрический метод	0.1	-
9582	633254.63	99581.62	Картометрический метод	0.1	-
9583	633275.22	99580.86	Картометрический метод	0.1	-
9584	633279.42	99580.79	Картометрический метод	0.1	-
9585	633279.42	99580.42	Картометрический метод	0.1	-
9586	633284.27	99580.33	Картометрический метод	0.1	-
9587	633294.71	99579.90	Картометрический метод	0.1	-
9588	633298.72	99579.74	Картометрический метод	0.1	-
9589	633298.73	99579.96	Картометрический метод	0.1	-
9590	633311.15	99579.49	Картометрический метод	0.1	-
9591	633321.36	99579.09	Картометрический метод	0.1	-
9592	633341.64	99578.32	Картометрический метод	0.1	-
9593	633365.40	99577.08	Картометрический метод	0.1	-
9594	633379.13	99576.76	Картометрический метод	0.1	-
9595	633386.88	99576.47	Картометрический метод	0.1	-
9596	633387.14	99577.83	Картометрический метод	0.1	-

Сведения о местоположении границ объекта					
1. Система координат МСК-167, зона 4					
2. Сведения о характерных точках границ объекта					
Обозначение характерных точек границ	Координаты, м		Метод определения координат характерной точки	Средняя квадратическая погрешность положения характерной точки (Mt), м	Описание обозначения точки на местности (при наличии)
	X	У			
1	2	3	4	5	6
9597	633391.29	99577.76	Картометрический метод	0.1	-
9598	633391.36	99579.07	Картометрический метод	0.1	-
9599	633391.82	99579.34	Картометрический метод	0.1	-
9600	633404.08	99578.90	Картометрический метод	0.1	-
9601	633403.96	99580.15	Картометрический метод	0.1	-
9602	633415.65	99579.78	Картометрический метод	0.1	-
9603	633431.62	99579.41	Картометрический метод	0.1	-
9604	633432.52	99579.38	Картометрический метод	0.1	-
9605	633433.97	99578.87	Картометрический метод	0.1	-
9606	633456.29	99574.30	Картометрический метод	0.1	-
9607	633468.39	99574.76	Картометрический метод	0.1	-
9608	633616.93	99568.48	Картометрический метод	0.1	-
9609	633617.04	99568.48	Картометрический метод	0.1	-
9610	633645.88	99569.18	Картометрический метод	0.1	-
9611	633738.82	99565.96	Картометрический метод	0.1	-
9612	633751.81	99565.52	Картометрический метод	0.1	-
9613	633752.46	99565.49	Картометрический метод	0.1	-
9614	633761.98	99568.09	Картометрический метод	0.1	-
9615	633772.54	99567.70	Картометрический метод	0.1	-
9616	633785.02	99565.15	Картометрический метод	0.1	-
9617	633793.58	99565.03	Картометрический метод	0.1	-
9618	633805.02	99564.40	Картометрический метод	0.1	-
9619	633814.78	99559.68	Картометрический метод	0.1	-
9620	633830.75	99558.90	Картометрический метод	0.1	-
9621	633831.02	99564.73	Картометрический метод	0.1	-

Сведения о местоположении границ объекта					
1. Система координат МСК-167, зона 4					
2. Сведения о характерных точках границ объекта					
Обозначение характерных точек границ	Координаты, м		Метод определения координат характерной точки	Средняя квадратическая погрешность положения характерной точки (Mt), м	Описание обозначения точки на местности (при наличии)
	X	У			
1	2	3	4	5	6
9622	633994.41	99562.55	Картометрический метод	0.1	-
9623	633995.16	99553.21	Картометрический метод	0.1	-
9624	633993.34	99524.43	Картометрический метод	0.1	-
9625	633992.64	99509.44	Картометрический метод	0.1	-
9626	633989.85	99456.09	Картометрический метод	0.1	-
9627	633988.16	99440.26	Картометрический метод	0.1	-
9628	633987.94	99427.03	Картометрический метод	0.1	-
9629	633987.92	99425.44	Картометрический метод	0.1	-
9630	633987.01	99412.44	Картометрический метод	0.1	-
9631	633985.89	99396.55	Картометрический метод	0.1	-
9632	633984.46	99374.10	Картометрический метод	0.1	-
9633	633983.45	99361.72	Картометрический метод	0.1	-
9634	633993.32	99362.42	Картометрический метод	0.1	-
9635	633988.28	99227.01	Картометрический метод	0.1	-
9636	634170.06	99218.64	Картометрический метод	0.1	-
9637	634170.77	99231.56	Картометрический метод	0.1	-
9638	634171.64	99248.02	Картометрический метод	0.1	-
9639	634172.95	99271.32	Картометрический метод	0.1	-
9640	634173.91	99289.30	Картометрический метод	0.1	-
9641	634174.10	99292.29	Картометрический метод	0.1	-
9642	634176.17	99330.10	Картометрический метод	0.1	-
9643	634176.51	99338.87	Картометрический метод	0.1	-
9644	634200.06	99337.68	Картометрический метод	0.1	-
9645	634200.56	99328.77	Картометрический метод	0.1	-
9646	634198.21	99290.96	Картометрический метод	0.1	-

Сведения о местоположении границ объекта					
1. Система координат МСК-167, зона 4					
2. Сведения о характерных точках границ объекта					
Обозначение характерных точек границ	Координаты, м		Метод определения координат характерной точки	Средняя квадратическая погрешность положения характерной точки (Mt), м	Описание обозначения точки на местности (при наличии)
	X	У			
1	2	3	4	5	6
9647	634222.32	99289.64	Картометрический метод	0.1	-
9648	634220.87	99268.69	Картометрический метод	0.1	-
9649	634245.13	99267.36	Картометрический метод	0.1	-
9650	634269.40	99266.03	Картометрический метод	0.1	-
9651	634300.11	99265.12	Картометрический метод	0.1	-
9652	634299.00	99251.34	Картометрический метод	0.1	-
9653	634264.62	98824.28	Картометрический метод	0.1	-
9654	634238.39	98825.47	Картометрический метод	0.1	-
9655	634161.34	98828.96	Картометрический метод	0.1	-
9656	634167.42	98822.17	Картометрический метод	0.1	-
9657	634165.87	98793.47	Картометрический метод	0.1	-
9658	634198.52	98792.15	Картометрический метод	0.1	-
9659	634197.97	98764.46	Картометрический метод	0.1	-
9660	634197.41	98735.47	Картометрический метод	0.1	-
9661	634231.22	98734.81	Картометрический метод	0.1	-
9662	634236.29	98734.58	Картометрический метод	0.1	-
9663	634262.53	98733.41	Картометрический метод	0.1	-
9664	634256.47	98469.82	Картометрический метод	0.1	-
9665	634253.73	98350.42	Картометрический метод	0.1	-
9666	634252.82	98332.69	Картометрический метод	0.1	-
9667	634245.10	98181.27	Картометрический метод	0.1	-
9668	634298.01	98179.50	Картометрический метод	0.1	-
9669	634298.36	98190.07	Картометрический метод	0.1	-
9670	634299.22	98209.73	Картометрический метод	0.1	-
9671	634301.97	98210.04	Картометрический метод	0.1	-

Сведения о местоположении границ объекта					
1. Система координат МСК-167, зона 4					
2. Сведения о характерных точках границ объекта					
Обозначение характерных точек границ	Координаты, м		Метод определения координат характерной точки	Средняя квадратическая погрешность положения характерной точки (Mt), м	Описание обозначения точки на местности (при наличии)
	X	У			
1	2	3	4	5	6
9672	634303.47	98252.38	Картометрический метод	0.1	-
9673	634302.37	98252.52	Картометрический метод	0.1	-
9674	634302.27	98264.14	Картометрический метод	0.1	-
9675	634305.19	98264.10	Картометрический метод	0.1	-
9676	634305.04	98286.09	Картометрический метод	0.1	-
9677	634309.39	98291.68	Картометрический метод	0.1	-
9678	634310.03	98299.58	Картометрический метод	0.1	-
9679	634316.38	98299.11	Картометрический метод	0.1	-
9680	634316.56	98302.41	Картометрический метод	0.1	-
9681	634316.66	98309.28	Картометрический метод	0.1	-
9682	634316.80	98318.85	Картометрический метод	0.1	-
9683	634318.00	98322.33	Картометрический метод	0.1	-
9684	634359.80	98319.69	Картометрический метод	0.1	-
9685	634374.73	98318.99	Картометрический метод	0.1	-
9686	634377.69	98345.12	Картометрический метод	0.1	-
9687	634378.03	98348.29	Картометрический метод	0.1	-
9688	634381.33	98348.00	Картометрический метод	0.1	-
9689	634390.32	98347.45	Картометрический метод	0.1	-
9690	634390.53	98353.56	Картометрический метод	0.1	-
9691	634390.92	98356.93	Картометрический метод	0.1	-
9692	634393.85	98356.52	Картометрический метод	0.1	-
9693	634434.49	98351.84	Картометрический метод	0.1	-
9694	634473.97	98347.30	Картометрический метод	0.1	-
9695	634477.12	98319.53	Картометрический метод	0.1	-
9696	634480.14	98315.68	Картометрический метод	0.1	-

Сведения о местоположении границ объекта					
1. Система координат МСК-167, зона 4					
2. Сведения о характерных точках границ объекта					
Обозначение характерных точек границ	Координаты, м		Метод определения координат характерной точки	Средняя квадратическая погрешность положения характерной точки (Mt), м	Описание обозначения точки на местности (при наличии)
	X	У			
1	2	3	4	5	6
9697	634481.89	98308.55	Картометрический метод	0.1	-
9698	634480.61	98304.73	Картометрический метод	0.1	-
9699	634479.07	98305.23	Картометрический метод	0.1	-
9700	634478.83	98305.31	Картометрический метод	0.1	-
9701	634476.72	98299.14	Картометрический метод	0.1	-
9702	634475.72	98292.74	Картометрический метод	0.1	-
9703	634491.44	98291.94	Картометрический метод	0.1	-
9704	634491.70	98291.94	Картометрический метод	0.1	-
9705	634504.31	98291.96	Картометрический метод	0.1	-
9706	634504.39	98307.50	Картометрический метод	0.1	-
9707	634512.59	98321.52	Картометрический метод	0.1	-
9708	634572.14	98319.66	Картометрический метод	0.1	-
9709	634612.72	98319.03	Картометрический метод	0.1	-
9710	634645.71	98318.53	Картометрический метод	0.1	-
9711	634784.32	98316.40	Картометрический метод	0.1	-
9712	634808.43	98314.64	Картометрический метод	0.1	-
9713	635017.61	98303.54	Картометрический метод	0.1	-
9714	635078.82	98300.50	Картометрический метод	0.1	-
9220	635165.63	98296.66	Картометрический метод	0.1	-
9715	635055.46	98166.25	Картометрический метод	0.1	-
9716	635038.41	98189.53	Картометрический метод	0.1	-
9717	635038.24	98189.40	Картометрический метод	0.1	-
9718	635015.86	98172.84	Картометрический метод	0.1	-
9719	635025.81	98157.77	Картометрический метод	0.1	-

Сведения о местоположении границ объекта					
1. Система координат МСК-167, зона 4					
2. Сведения о характерных точках границ объекта					
Обозначение характерных точек границ	Координаты, м		Метод определения координат характерной точки	Средняя квадратическая погрешность положения характерной точки (Mt), м	Описание обозначения точки на местности (при наличии)
	X	У			
1	2	3	4	5	6
9720	635024.95	98157.25	Картометрический метод	0.1	-
9721	635030.64	98149.04	Картометрический метод	0.1	-
9715	635055.46	98166.25	Картометрический метод	0.1	-
9722	634506.06	97519.09	Картометрический метод	0.1	-
9723	634508.04	97555.05	Картометрический метод	0.1	-
9724	634508.83	97568.99	Картометрический метод	0.1	-
9725	634494.94	97569.68	Картометрический метод	0.1	-
9726	634494.24	97555.70	Картометрический метод	0.1	-
9727	634476.42	97556.59	Картометрический метод	0.1	-
9728	634469.92	97556.90	Картометрический метод	0.1	-
9729	634461.06	97557.35	Картометрический метод	0.1	-
9730	634458.56	97514.86	Картометрический метод	0.1	-
9731	634505.85	97512.28	Картометрический метод	0.1	-
9722	634506.06	97519.09	Картометрический метод	0.1	-
9732	634096.61	98824.75	Картометрический метод	0.1	-
9733	634096.99	98838.55	Картометрический метод	0.1	-
9734	633955.29	98841.76	Картометрический метод	0.1	-
9735	633812.86	98847.33	Картометрический метод	0.1	-
9736	633753.73	98849.65	Картометрический метод	0.1	-
9737	633589.90	98856.06	Картометрический метод	0.1	-
9738	633584.85	98746.31	Картометрический метод	0.1	-
9739	633583.59	98719.04	Картометрический метод	0.1	-
9740	633579.41	98628.16	Картометрический метод	0.1	-

Сведения о местоположении границ объекта					
1. Система координат МСК-167, зона 4					
2. Сведения о характерных точках границ объекта					
Обозначение характерных точек границ	Координаты, м		Метод определения координат характерной точки	Средняя квадратическая погрешность положения характерной точки (Mt), м	Описание обозначения точки на местности (при наличии)
	X	У			
1	2	3	4	5	6
9741	633577.22	98590.65	Картометрический метод	0.1	-
9742	633651.06	98586.73	Картометрический метод	0.1	-
9743	633795.69	98581.72	Картометрический метод	0.1	-
9744	633939.52	98576.73	Картометрический метод	0.1	-
9745	633946.24	98689.51	Картометрический метод	0.1	-
9746	633966.60	98688.52	Картометрический метод	0.1	-
9747	633990.68	98687.38	Картометрический метод	0.1	-
9748	634004.47	98686.27	Картометрический метод	0.1	-
9749	634004.91	98694.39	Картометрический метод	0.1	-
9750	634012.48	98693.94	Картометрический метод	0.1	-
9751	634016.50	98696.67	Картометрический метод	0.1	-
9752	634021.95	98700.37	Картометрический метод	0.1	-
9753	634038.87	98699.07	Картометрический метод	0.1	-
9754	634050.69	98698.59	Картометрический метод	0.1	-
9755	634064.61	98797.56	Картометрический метод	0.1	-
9756	634065.78	98802.92	Картометрический метод	0.1	-
9757	634095.33	98801.57	Картометрический метод	0.1	-
9732	634096.61	98824.75	Картометрический метод	0.1	-
9758	633684.54	97963.93	Картометрический метод	0.1	-
9759	633672.55	97964.13	Картометрический метод	0.1	-
9760	633668.95	97882.22	Картометрический метод	0.1	-
9761	633734.14	97879.20	Картометрический метод	0.1	-
9762	633735.55	97890.56	Картометрический метод	0.1	-
9763	633737.94	97963.58	Картометрический метод	0.1	-

Сведения о местоположении границ объекта					
1. Система координат МСК-167, зона 4					
2. Сведения о характерных точках границ объекта					
Обозначение характерных точек границ	Координаты, м		Метод определения координат характерной точки	Средняя квадратическая погрешность положения характерной точки (Mt), м	Описание обозначения точки на местности (при наличии)
	X	У			
1	2	3	4	5	6
9764	633729.77	97963.28	Картометрический метод	0.1	-
9758	633684.54	97963.93	Картометрический метод	0.1	-
9765	633883.89	98101.34	Картометрический метод	0.1	-
9766	633873.20	98057.57	Картометрический метод	0.1	-
9767	633869.18	98033.01	Картометрический метод	0.1	-
9768	633866.42	98009.73	Картометрический метод	0.1	-
9769	633861.13	97960.52	Картометрический метод	0.1	-
9770	633872.04	97959.72	Картометрический метод	0.1	-
9771	633872.20	97961.46	Картометрический метод	0.1	-
9772	633898.64	97958.72	Картометрический метод	0.1	-
9773	633900.60	97957.61	Картометрический метод	0.1	-
9774	633907.03	97957.18	Картометрический метод	0.1	-
9775	633917.20	97955.71	Картометрический метод	0.1	-
9776	633917.24	97957.32	Картометрический метод	0.1	-
9777	633963.86	97956.08	Картометрический метод	0.1	-
9778	633971.11	97956.12	Картометрический метод	0.1	-
9779	633973.79	98004.77	Картометрический метод	0.1	-
9780	633974.72	98049.39	Картометрический метод	0.1	-
9781	633980.83	98119.59	Картометрический метод	0.1	-
9782	633981.08	98126.45	Картометрический метод	0.1	-
9783	633948.93	98127.77	Картометрический метод	0.1	-
9784	633948.62	98120.64	Картометрический метод	0.1	-
9785	633948.60	98120.26	Картометрический метод	0.1	-
9786	633946.92	98091.74	Картометрический метод	0.1	-

Сведения о местоположении границ объекта					
1. Система координат МСК-167, зона 4					
2. Сведения о характерных точках границ объекта					
Обозначение характерных точек границ	Координаты, м		Метод определения координат характерной точки	Средняя квадратическая погрешность положения характерной точки (Mt), м	Описание обозначения точки на местности (при наличии)
	X	У			
1	2	3	4	5	6
9787	633946.85	98090.49	Картометрический метод	0.1	-
9788	633927.13	98091.19	Картометрический метод	0.1	-
9789	633927.71	98106.59	Картометрический метод	0.1	-
9790	633928.27	98121.45	Картометрический метод	0.1	-
9791	633928.56	98129.89	Картометрический метод	0.1	-
9792	633902.36	98131.46	Картометрический метод	0.1	-
9765	633883.89	98101.34	Картометрический метод	0.1	-
9793	633284.44	99310.65	Картометрический метод	0.1	-
9794	633285.83	99310.65	Картометрический метод	0.1	-
9795	633286.37	99318.09	Картометрический метод	0.1	-
9796	633276.28	99318.09	Картометрический метод	0.1	-
9797	633244.98	99318.35	Картометрический метод	0.1	-
9798	633244.42	99274.18	Картометрический метод	0.1	-
9799	633273.86	99273.43	Картометрический метод	0.1	-
9800	633274.31	99288.73	Картометрический метод	0.1	-
9801	633283.41	99288.38	Картометрический метод	0.1	-
9802	633283.54	99292.64	Картометрический метод	0.1	-
9803	633280.91	99292.80	Картометрический метод	0.1	-
9804	633281.11	99298.28	Картометрический метод	0.1	-
9805	633283.86	99298.18	Картометрический метод	0.1	-
9793	633284.44	99310.65	Картометрический метод	0.1	-
9806	633189.72	99225.24	Картометрический метод	0.1	-
9807	633189.09	99229.02	Картометрический метод	0.1	-

Сведения о местоположении границ объекта					
1. Система координат МСК-167, зона 4					
2. Сведения о характерных точках границ объекта					
Обозначение характерных точек границ	Координаты, м		Метод определения координат характерной точки	Средняя квадратическая погрешность положения характерной точки (Mt), м	Описание обозначения точки на местности (при наличии)
	X	У			
1	2	3	4	5	6
9808	633189.32	99232.80	Картометрический метод	0.1	-
9809	633190.50	99253.02	Картометрический метод	0.1	-
9810	633170.02	99254.14	Картометрический метод	0.1	-
9811	633126.52	99257.39	Картометрический метод	0.1	-
9812	633108.89	99258.40	Картометрический метод	0.1	-
9813	633089.20	99259.86	Картометрический метод	0.1	-
9814	633088.93	99259.86	Картометрический метод	0.1	-
9815	633089.56	99270.72	Картометрический метод	0.1	-
9816	633087.58	99271.29	Картометрический метод	0.1	-
9817	633090.46	99298.69	Картометрический метод	0.1	-
9818	633121.61	99298.24	Картометрический метод	0.1	-
9819	633122.94	99298.79	Картометрический метод	0.1	-
9820	633127.84	99304.57	Картометрический метод	0.1	-
9821	633132.35	99306.64	Картометрический метод	0.1	-
9822	633132.38	99308.38	Картометрический метод	0.1	-
9823	633131.32	99311.08	Картометрический метод	0.1	-
9824	633130.52	99316.81	Картометрический метод	0.1	-
9825	633128.43	99320.40	Картометрический метод	0.1	-
9826	633061.84	99321.49	Картометрический метод	0.1	-
9827	633048.70	99334.82	Картометрический метод	0.1	-
9828	633037.66	99346.75	Картометрический метод	0.1	-
9829	633032.71	99354.75	Картометрический метод	0.1	-
9830	633030.49	99356.26	Картометрический метод	0.1	-
9831	633017.98	99359.02	Картометрический метод	0.1	-
9832	633012.84	99352.28	Картометрический метод	0.1	-

Сведения о местоположении границ объекта					
1. Система координат МСК-167, зона 4					
2. Сведения о характерных точках границ объекта					
Обозначение характерных точек границ	Координаты, м		Метод определения координат характерной точки	Средняя квадратическая погрешность положения характерной точки (Mt), м	Описание обозначения точки на местности (при наличии)
	X	У			
1	2	3	4	5	6
9833	633009.72	99352.32	Картометрический метод	0.1	-
9834	633003.34	99335.78	Картометрический метод	0.1	-
9835	632985.60	99334.37	Картометрический метод	0.1	-
9836	632975.83	99280.46	Картометрический метод	0.1	-
9837	632975.51	99271.67	Картометрический метод	0.1	-
9838	632982.31	99257.99	Картометрический метод	0.1	-
9839	633021.28	99254.18	Картометрический метод	0.1	-
9840	633021.31	99253.91	Картометрический метод	0.1	-
9841	633019.44	99243.21	Картометрический метод	0.1	-
9842	633015.96	99212.89	Картометрический метод	0.1	-
9843	633013.78	99157.17	Картометрический метод	0.1	-
9844	633013.97	99150.80	Картометрический метод	0.1	-
9845	633018.55	99147.53	Картометрический метод	0.1	-
9846	633185.51	99141.58	Картометрический метод	0.1	-
9847	633185.82	99150.34	Картометрический метод	0.1	-
9848	633206.18	99149.84	Картометрический метод	0.1	-
9849	633212.16	99148.95	Картометрический метод	0.1	-
9850	633216.02	99149.14	Картометрический метод	0.1	-
9851	633220.02	99224.14	Картометрический метод	0.1	-
9806	633189.72	99225.24	Картометрический метод	0.1	-
9852	633150.14	98736.55	Картометрический метод	0.1	-
9853	633149.88	98736.55	Картометрический метод	0.1	-
9854	633148.32	98736.54	Картометрический метод	0.1	-
9855	633147.58	98718.54	Картометрический метод	0.1	-

Сведения о местоположении границ объекта					
1. Система координат МСК-167, зона 4					
2. Сведения о характерных точках границ объекта					
Обозначение характерных точек границ	Координаты, м		Метод определения координат характерной точки	Средняя квадратическая погрешность положения характерной точки (Mt), м	Описание обозначения точки на местности (при наличии)
	X	У			
1	2	3	4	5	6
9856	633200.22	98717.64	Картометрический метод	0.1	-
9857	633214.86	98717.49	Картометрический метод	0.1	-
9858	633216.26	98784.95	Картометрический метод	0.1	-
9859	633216.65	98803.94	Картометрический метод	0.1	-
9860	633201.03	98804.37	Картометрический метод	0.1	-
9861	633160.62	98804.90	Картометрический метод	0.1	-
9862	633160.28	98759.82	Картометрический метод	0.1	-
9863	633162.81	98750.36	Картометрический метод	0.1	-
9864	633162.90	98738.56	Картометрический метод	0.1	-
9865	633162.88	98736.64	Картометрический метод	0.1	-
9866	633155.86	98736.59	Картометрический метод	0.1	-
9852	633150.14	98736.55	Картометрический метод	0.1	-
9867	635241.16	97058.68	Картометрический метод	0.1	-
9868	635240.84	97057.92	Картометрический метод	0.1	-
9869	635237.91	97050.96	Картометрический метод	0.1	-
9870	635229.11	97030.00	Картометрический метод	0.1	-
9871	635210.91	96989.57	Картометрический метод	0.1	-
9872	635189.00	96949.30	Картометрический метод	0.1	-
9873	635128.57	96838.23	Картометрический метод	0.1	-
9874	635120.26	96841.92	Картометрический метод	0.1	-
9875	635119.04	96842.46	Картометрический метод	0.1	-
9876	635122.05	96845.47	Картометрический метод	0.1	-
9877	635100.24	96858.20	Картометрический метод	0.1	-
9878	635096.38	96868.91	Картометрический метод	0.1	-

Сведения о местоположении границ объекта					
1. Система координат МСК-167, зона 4					
2. Сведения о характерных точках границ объекта					
Обозначение характерных точек границ	Координаты, м		Метод определения координат характерной точки	Средняя квадратическая погрешность положения характерной точки (Mt), м	Описание обозначения точки на местности (при наличии)
	X	У			
1	2	3	4	5	6
9879	635098.81	96889.52	Картометрический метод	0.1	-
9880	635088.02	96900.10	Картометрический метод	0.1	-
9881	635088.02	96920.42	Картометрический метод	0.1	-
9882	635100.51	96939.90	Картометрический метод	0.1	-
9883	635122.10	96950.27	Картометрический метод	0.1	-
9884	635145.20	96950.99	Картометрический метод	0.1	-
9885	635148.41	96951.09	Картометрический метод	0.1	-
9886	635149.09	96951.11	Картометрический метод	0.1	-
9887	635155.01	96963.77	Картометрический метод	0.1	-
9888	635162.62	96978.42	Картометрический метод	0.1	-
9889	635175.58	97003.34	Картометрический метод	0.1	-
9890	635130.02	97026.22	Картометрический метод	0.1	-
9891	635143.77	97084.96	Картометрический метод	0.1	-
9892	635181.60	97081.22	Картометрический метод	0.1	-
9893	635182.28	97084.55	Картометрический метод	0.1	-
9894	635182.92	97087.71	Картометрический метод	0.1	-
9895	635191.92	97137.65	Картометрический метод	0.1	-
9896	635215.52	97138.59	Картометрический метод	0.1	-
9897	635220.90	97138.81	Картометрический метод	0.1	-
9898	635225.35	97134.44	Картометрический метод	0.1	-
9899	635224.70	97123.09	Картометрический метод	0.1	-
9900	635221.68	97070.47	Картометрический метод	0.1	-
9901	635221.23	97062.54	Картометрический метод	0.1	-
9902	635238.41	97059.21	Картометрический метод	0.1	-
9867	635241.16	97058.68	Картометрический метод	0.1	-

Сведения о местоположении границ объекта					
1. Система координат МСК-167, зона 4					
2. Сведения о характерных точках границ объекта					
Обозначение характерных точек границ	Координаты, м		Метод определения координат характерной точки	Средняя квадратическая погрешность положения характерной точки (Mt), м	Описание обозначения точки на местности (при наличии)
	X	У			
1	2	3	4	5	6
9903	635246.03	86212.90	Картометрический метод	0.1	-
9904	635259.55	86197.66	Картометрический метод	0.1	-
9905	635261.46	86195.00	Картометрический метод	0.1	-
9906	635225.93	86169.81	Картометрический метод	0.1	-
9907	635225.43	86170.43	Картометрический метод	0.1	-
9908	635167.57	86183.01	Картометрический метод	0.1	-
9909	635025.84	86225.74	Картометрический метод	0.1	-
9910	635038.22	86263.98	Картометрический метод	0.1	-
9911	635039.71	86268.53	Картометрический метод	0.1	-
9912	635060.37	86329.48	Картометрический метод	0.1	-
9913	635130.60	86537.64	Картометрический метод	0.1	-
9914	635142.92	86544.06	Картометрический метод	0.1	-
9915	635256.87	86414.75	Картометрический метод	0.1	-
9916	635258.07	86413.39	Картометрический метод	0.1	-
9917	635257.39	86412.29	Картометрический метод	0.1	-
9918	635255.58	86409.30	Картометрический метод	0.1	-
9919	635253.52	86405.89	Картометрический метод	0.1	-
9920	635236.98	86378.55	Картометрический метод	0.1	-
9921	635224.41	86333.91	Картометрический метод	0.1	-
9922	635214.16	86270.74	Картометрический метод	0.1	-
9923	635212.27	86261.11	Картометрический метод	0.1	-
9924	635207.87	86238.66	Картометрический метод	0.1	-
9925	635203.12	86220.50	Картометрический метод	0.1	-
9926	635225.03	86216.74	Картометрический метод	0.1	-

Сведения о местоположении границ объекта					
1. Система координат МСК-167, зона 4					
2. Сведения о характерных точках границ объекта					
Обозначение характерных точек границ	Координаты, м		Метод определения координат характерной точки	Средняя квадратическая погрешность положения характерной точки (Mt), м	Описание обозначения точки на местности (при наличии)
	X	У			
1	2	3	4	5	6
9903	635246.03	86212.90	Картометрический метод	0.1	-
9927	635281.29	104219.69	Картометрический метод	0.1	-
9928	635288.54	104214.34	Картометрический метод	0.1	-
9929	635293.36	104210.77	Картометрический метод	0.1	-
9930	635329.67	104183.96	Картометрический метод	0.1	-
9931	635304.56	104163.38	Картометрический метод	0.1	-
9932	635280.87	104173.98	Картометрический метод	0.1	-
9933	635275.33	104176.46	Картометрический метод	0.1	-
9934	635262.19	104182.33	Картометрический метод	0.1	-
9935	635261.97	104183.38	Картометрический метод	0.1	-
9936	635261.12	104187.35	Картометрический метод	0.1	-
9937	635280.73	104220.10	Картометрический метод	0.1	-
9927	635281.29	104219.69	Картометрический метод	0.1	-
9938	635360.90	107518.00	Картометрический метод	0.1	-
9939	635360.97	107516.97	Картометрический метод	0.1	-
9940	635365.00	107516.28	Картометрический метод	0.1	-
9941	635360.43	107414.80	Картометрический метод	0.1	-
9942	635329.59	107414.65	Картометрический метод	0.1	-
9943	635309.35	107414.26	Картометрический метод	0.1	-
9944	635303.28	107414.12	Картометрический метод	0.1	-
9945	635284.52	107414.94	Картометрический метод	0.1	-
9946	635267.46	107414.28	Картометрический метод	0.1	-
9947	635262.91	107416.43	Картометрический метод	0.1	-

Сведения о местоположении границ объекта					
1. Система координат МСК-167, зона 4					
2. Сведения о характерных точках границ объекта					
Обозначение характерных точек границ	Координаты, м		Метод определения координат характерной точки	Средняя квадратическая погрешность положения характерной точки (Mt), м	Описание обозначения точки на местности (при наличии)
	X	У			
1	2	3	4	5	6
9948	635253.80	107416.42	Картометрический метод	0.1	-
9949	635253.17	107417.14	Картометрический метод	0.1	-
9950	635251.70	107417.20	Картометрический метод	0.1	-
9951	635248.65	107421.55	Картометрический метод	0.1	-
9952	635244.69	107429.68	Картометрический метод	0.1	-
9953	635242.24	107434.73	Картометрический метод	0.1	-
9954	635240.83	107439.61	Картометрический метод	0.1	-
9955	635236.07	107443.60	Картометрический метод	0.1	-
9956	635226.39	107469.67	Картометрический метод	0.1	-
9957	635218.22	107493.24	Картометрический метод	0.1	-
9958	635209.23	107688.58	Картометрический метод	0.1	-
9959	635212.72	107939.76	Картометрический метод	0.1	-
9960	635212.73	107940.40	Картометрический метод	0.1	-
9961	635241.31	107939.95	Картометрический метод	0.1	-
9962	635240.60	107971.59	Картометрический метод	0.1	-
9963	635252.29	107971.71	Картометрический метод	0.1	-
9964	635252.88	108007.60	Картометрический метод	0.1	-
9965	635253.16	108035.98	Картометрический метод	0.1	-
9966	635255.09	108031.41	Картометрический метод	0.1	-
9967	635286.47	108030.03	Картометрический метод	0.1	-
9968	635296.05	108027.12	Картометрический метод	0.1	-
9969	635296.54	108027.03	Картометрический метод	0.1	-
9970	635305.82	108025.32	Картометрический метод	0.1	-
9971	635341.92	108025.82	Картометрический метод	0.1	-
9972	635347.32	108025.92	Картометрический метод	0.1	-

Сведения о местоположении границ объекта					
1. Система координат МСК-167, зона 4					
2. Сведения о характерных точках границ объекта					
Обозначение характерных точек границ	Координаты, м		Метод определения координат характерной точки	Средняя квадратическая погрешность положения характерной точки (Mt), м	Описание обозначения точки на местности (при наличии)
	X	У			
1	2	3	4	5	6
9973	635362.19	108026.43	Картометрический метод	0.1	-
9974	635355.35	107894.89	Картометрический метод	0.1	-
9975	635354.87	107692.36	Картометрический метод	0.1	-
9976	635349.32	107691.44	Картометрический метод	0.1	-
9977	635349.45	107686.50	Картометрический метод	0.1	-
9978	635345.42	107686.67	Картометрический метод	0.1	-
9979	635346.30	107670.44	Картометрический метод	0.1	-
9980	635360.51	107668.59	Картометрический метод	0.1	-
9981	635360.79	107612.40	Картометрический метод	0.1	-
9982	635360.65	107600.35	Картометрический метод	0.1	-
9983	635360.34	107587.65	Картометрический метод	0.1	-
9984	635360.94	107563.08	Картометрический метод	0.1	-
9985	635359.52	107536.94	Картометрический метод	0.1	-
9986	635360.74	107520.14	Картометрический метод	0.1	-
9938	635360.90	107518.00	Картометрический метод	0.1	-
9987	635345.88	99279.79	Картометрический метод	0.1	-
9988	635356.67	99279.15	Картометрический метод	0.1	-
9989	635368.21	99278.47	Картометрический метод	0.1	-
9990	635390.03	99277.19	Картометрический метод	0.1	-
9991	635389.28	99256.96	Картометрический метод	0.1	-
9992	635387.13	99200.57	Картометрический метод	0.1	-
9993	635386.78	99191.31	Картометрический метод	0.1	-
9994	635365.02	99177.63	Картометрический метод	0.1	-
9995	635333.65	99229.22	Картометрический метод	0.1	-

Сведения о местоположении границ объекта					
1. Система координат МСК-167, зона 4					
2. Сведения о характерных точках границ объекта					
Обозначение характерных точек границ	Координаты, м		Метод определения координат характерной точки	Средняя квадратическая погрешность положения характерной точки (Mt), м	Описание обозначения точки на местности (при наличии)
	X	У			
1	2	3	4	5	6
9996	635322.65	99229.59	Картометрический метод	0.1	-
9997	635241.41	99232.32	Картометрический метод	0.1	-
9998	635242.36	99265.04	Картометрический метод	0.1	-
9999	635243.93	99285.93	Картометрический метод	0.1	-
10000	635212.32	99287.90	Картометрический метод	0.1	-
10001	635206.71	99288.11	Картометрический метод	0.1	-
10002	635174.81	99289.30	Картометрический метод	0.1	-
10003	635169.70	99289.56	Картометрический метод	0.1	-
10004	635170.18	99295.44	Картометрический метод	0.1	-
10005	635174.13	99343.39	Картометрический метод	0.1	-
10006	635178.63	99438.54	Картометрический метод	0.1	-
10007	635179.42	99455.31	Картометрический метод	0.1	-
10008	635185.80	99488.37	Картометрический метод	0.1	-
10009	635188.15	99500.55	Картометрический метод	0.1	-
10010	635202.44	99527.80	Картометрический метод	0.1	-
10011	635265.48	99592.64	Картометрический метод	0.1	-
10012	635270.30	99597.60	Картометрический метод	0.1	-
10013	635288.11	99591.71	Картометрический метод	0.1	-
10014	635290.27	99594.05	Картометрический метод	0.1	-
10015	635376.39	99520.05	Картометрический метод	0.1	-
10016	635365.90	99506.27	Картометрический метод	0.1	-
10017	635290.74	99416.04	Картометрический метод	0.1	-
10018	635284.24	99296.89	Картометрический метод	0.1	-
10019	635283.60	99283.45	Картометрический метод	0.1	-
10020	635326.18	99280.95	Картометрический метод	0.1	-

Сведения о местоположении границ объекта					
1. Система координат МСК-167, зона 4					
2. Сведения о характерных точках границ объекта					
Обозначение характерных точек границ	Координаты, м		Метод определения координат характерной точки	Средняя квадратическая погрешность положения характерной точки (Mt), м	Описание обозначения точки на местности (при наличии)
	X	У			
1	2	3	4	5	6
9987	635345.88	99279.79	Картометрический метод	0.1	-
10021	635587.08	108796.35	Картометрический метод	0.1	-
10022	635612.11	108796.67	Картометрический метод	0.1	-
10023	635616.92	108796.56	Картометрический метод	0.1	-
10024	635612.74	108714.92	Картометрический метод	0.1	-
10025	635607.81	108713.29	Картометрический метод	0.1	-
10026	635599.09	108710.70	Картометрический метод	0.1	-
10027	635581.61	108710.98	Картометрический метод	0.1	-
10028	635550.19	108710.03	Картометрический метод	0.1	-
10029	635547.80	108710.02	Картометрический метод	0.1	-
10030	635546.70	108709.93	Картометрический метод	0.1	-
10031	635544.27	108709.85	Картометрический метод	0.1	-
10032	635544.31	108718.92	Картометрический метод	0.1	-
10033	635543.84	108785.05	Картометрический метод	0.1	-
10034	635543.79	108792.40	Картометрический метод	0.1	-
10035	635553.08	108796.42	Картометрический метод	0.1	-
10021	635587.08	108796.35	Картометрический метод	0.1	-
10036	635638.07	104383.28	Картометрический метод	0.1	-
10037	635636.20	104356.83	Картометрический метод	0.1	-
10038	635619.90	104344.55	Картометрический метод	0.1	-
10039	635579.36	104314.01	Картометрический метод	0.1	-
10040	635576.64	104311.96	Картометрический метод	0.1	-
10041	635569.42	104306.52	Картометрический метод	0.1	-

Сведения о местоположении границ объекта					
1. Система координат МСК-167, зона 4					
2. Сведения о характерных точках границ объекта					
Обозначение характерных точек границ	Координаты, м		Метод определения координат характерной точки	Средняя квадратическая погрешность положения характерной точки (Mt), м	Описание обозначения точки на местности (при наличии)
	X	У			
1	2	3	4	5	6
10042	635569.40	104307.22	Картометрический метод	0.1	-
10043	635565.88	104305.13	Картометрический метод	0.1	-
10044	635566.14	104304.05	Картометрический метод	0.1	-
10045	635567.44	104298.58	Картометрический метод	0.1	-
10046	635560.06	104294.07	Картометрический метод	0.1	-
10047	635555.22	104292.43	Картометрический метод	0.1	-
10048	635528.35	104274.82	Картометрический метод	0.1	-
10049	635524.48	104272.66	Картометрический метод	0.1	-
10050	635505.57	104262.12	Картометрический метод	0.1	-
10051	635497.63	104258.84	Картометрический метод	0.1	-
10052	635495.48	104265.08	Картометрический метод	0.1	-
10053	635457.15	104239.91	Картометрический метод	0.1	-
10054	635436.91	104214.76	Картометрический метод	0.1	-
10055	635437.06	104211.80	Картометрический метод	0.1	-
10056	635433.05	104207.81	Картометрический метод	0.1	-
10057	635429.89	104204.67	Картометрический метод	0.1	-
10058	635419.44	104193.53	Картометрический метод	0.1	-
10059	635409.62	104183.05	Картометрический метод	0.1	-
10060	635406.99	104181.63	Картометрический метод	0.1	-
10061	635404.92	104182.59	Картометрический метод	0.1	-
10062	635373.61	104159.00	Картометрический метод	0.1	-
10063	635365.73	104153.06	Картометрический метод	0.1	-
10064	635353.88	104176.21	Картометрический метод	0.1	-
10065	635353.18	104177.58	Картометрический метод	0.1	-
10066	635360.75	104190.39	Картометрический метод	0.1	-

Сведения о местоположении границ объекта					
1. Система координат МСК-167, зона 4					
2. Сведения о характерных точках границ объекта					
Обозначение характерных точек границ	Координаты, м		Метод определения координат характерной точки	Средняя квадратическая погрешность положения характерной точки (Mt), м	Описание обозначения точки на местности (при наличии)
	X	У			
1	2	3	4	5	6
10067	635365.96	104199.20	Картометрический метод	0.1	-
10068	635382.51	104227.18	Картометрический метод	0.1	-
10069	635396.39	104256.65	Картометрический метод	0.1	-
10070	635435.32	104339.30	Картометрический метод	0.1	-
10071	635464.49	104406.23	Картометрический метод	0.1	-
10072	635472.71	104430.00	Картометрический метод	0.1	-
10073	635473.79	104459.15	Картометрический метод	0.1	-
10074	635471.16	104475.09	Картометрический метод	0.1	-
10075	635464.91	104475.71	Картометрический метод	0.1	-
10076	635479.75	104508.93	Картометрический метод	0.1	-
10077	635485.59	104522.03	Картометрический метод	0.1	-
10078	635490.36	104532.72	Картометрический метод	0.1	-
10079	635495.83	104530.28	Картометрический метод	0.1	-
10080	635513.02	104539.85	Картометрический метод	0.1	-
10081	635515.11	104549.75	Картометрический метод	0.1	-
10082	635524.26	104554.45	Картометрический метод	0.1	-
10083	635531.98	104571.24	Картометрический метод	0.1	-
10084	635526.75	104593.94	Картометрический метод	0.1	-
10085	635535.55	104624.54	Картометрический метод	0.1	-
10086	635541.01	104645.77	Картометрический метод	0.1	-
10087	635549.08	104667.64	Картометрический метод	0.1	-
10088	635553.99	104671.18	Картометрический метод	0.1	-
10089	635557.52	104672.83	Картометрический метод	0.1	-
10090	635557.30	104670.51	Картометрический метод	0.1	-
10091	635560.33	104669.91	Картометрический метод	0.1	-

Сведения о местоположении границ объекта					
1. Система координат МСК-167, зона 4					
2. Сведения о характерных точках границ объекта					
Обозначение характерных точек границ	Координаты, м		Метод определения координат характерной точки	Средняя квадратическая погрешность положения характерной точки (Mt), м	Описание обозначения точки на местности (при наличии)
	X	У			
1	2	3	4	5	6
10092	635559.80	104667.25	Картометрический метод	0.1	-
10093	635557.33	104667.74	Картометрический метод	0.1	-
10094	635556.99	104667.76	Картометрический метод	0.1	-
10095	635553.47	104644.00	Картометрический метод	0.1	-
10096	635553.56	104643.30	Картометрический метод	0.1	-
10097	635553.13	104638.58	Картометрический метод	0.1	-
10098	635554.02	104635.37	Картометрический метод	0.1	-
10099	635554.30	104633.24	Картометрический метод	0.1	-
10100	635553.56	104624.15	Картометрический метод	0.1	-
10101	635552.87	104619.50	Картометрический метод	0.1	-
10102	635554.09	104619.34	Картометрический метод	0.1	-
10103	635551.52	104605.88	Картометрический метод	0.1	-
10104	635548.90	104591.17	Картометрический метод	0.1	-
10105	635561.26	104538.98	Картометрический метод	0.1	-
10106	635572.15	104538.82	Картометрический метод	0.1	-
10107	635571.95	104536.72	Картометрический метод	0.1	-
10108	635565.05	104522.93	Картометрический метод	0.1	-
10109	635564.44	104521.70	Картометрический метод	0.1	-
10110	635557.23	104507.29	Картометрический метод	0.1	-
10111	635557.73	104493.13	Картометрический метод	0.1	-
10112	635557.93	104487.57	Картометрический метод	0.1	-
10113	635558.05	104484.28	Картометрический метод	0.1	-
10114	635558.78	104463.10	Картометрический метод	0.1	-
10115	635585.62	104436.09	Картометрический метод	0.1	-
10036	635638.07	104383.28	Картометрический метод	0.1	-

Сведения о местоположении границ объекта					
1. Система координат МСК-167, зона 4					
2. Сведения о характерных точках границ объекта					
Обозначение характерных точек границ	Координаты, м		Метод определения координат характерной точки	Средняя квадратическая погрешность положения характерной точки (Mt), м	Описание обозначения точки на местности (при наличии)
	X	У			
1	2	3	4	5	6
10116	635693.94	95726.63	Картометрический метод	0.1	-
10117	635682.35	95697.76	Картометрический метод	0.1	-
10118	635683.08	95692.48	Картометрический метод	0.1	-
10119	635682.89	95692.26	Картометрический метод	0.1	-
10120	635685.64	95689.14	Картометрический метод	0.1	-
10121	635666.83	95590.81	Картометрический метод	0.1	-
10122	635664.00	95576.00	Картометрический метод	0.1	-
10123	635660.88	95574.41	Картометрический метод	0.1	-
10124	635658.06	95561.89	Картометрический метод	0.1	-
10125	635616.09	95543.49	Картометрический метод	0.1	-
10126	635612.18	95541.78	Картометрический метод	0.1	-
10127	635609.80	95542.32	Картометрический метод	0.1	-
10128	635567.57	95523.52	Картометрический метод	0.1	-
10129	635567.48	95523.16	Картометрический метод	0.1	-
10130	635562.59	95521.01	Картометрический метод	0.1	-
10131	635553.64	95517.08	Картометрический метод	0.1	-
10132	635503.76	95310.06	Картометрический метод	0.1	-
10133	635500.37	95277.25	Картометрический метод	0.1	-
10134	635462.49	95133.11	Картометрический метод	0.1	-
10135	635445.72	95098.47	Картометрический метод	0.1	-
10136	635446.18	95098.24	Картометрический метод	0.1	-
10137	635468.99	95090.33	Картометрический метод	0.1	-
10138	635468.79	95089.60	Картометрический метод	0.1	-
10139	635476.93	95086.85	Картометрический метод	0.1	-

Сведения о местоположении границ объекта					
1. Система координат МСК-167, зона 4					
2. Сведения о характерных точках границ объекта					
Обозначение характерных точек границ	Координаты, м		Метод определения координат характерной точки	Средняя квадратическая погрешность положения характерной точки (Mt), м	Описание обозначения точки на местности (при наличии)
	X	У			
1	2	3	4	5	6
10140	635495.40	95080.60	Картометрический метод	0.1	-
10141	635497.80	95079.95	Картометрический метод	0.1	-
10142	635503.12	95078.50	Картометрический метод	0.1	-
10143	635530.99	95068.82	Картометрический метод	0.1	-
10144	635535.74	95066.94	Картометрический метод	0.1	-
10145	635549.95	95061.31	Картометрический метод	0.1	-
10146	635549.98	95058.32	Картометрический метод	0.1	-
10147	635550.32	95055.28	Картометрический метод	0.1	-
10148	635551.13	95049.51	Картометрический метод	0.1	-
10149	635551.55	95047.56	Картометрический метод	0.1	-
10150	635547.19	95048.37	Картометрический метод	0.1	-
10151	635541.09	95022.15	Картометрический метод	0.1	-
10152	635541.58	95015.61	Картометрический метод	0.1	-
10153	635532.48	94989.62	Картометрический метод	0.1	-
10154	635523.25	94962.31	Картометрический метод	0.1	-
10155	635544.92	94950.64	Картометрический метод	0.1	-
10156	635566.42	94940.04	Картометрический метод	0.1	-
10157	635581.82	94933.14	Картометрический метод	0.1	-
10158	635601.62	94924.42	Картометрический метод	0.1	-
10159	635600.35	94901.59	Картометрический метод	0.1	-
10160	635576.18	94868.37	Картометрический метод	0.1	-
10161	635552.02	94835.14	Картометрический метод	0.1	-
10162	635531.49	94848.79	Картометрический метод	0.1	-
10163	635529.56	94845.91	Картометрический метод	0.1	-
10164	635503.83	94862.96	Картометрический метод	0.1	-

Сведения о местоположении границ объекта					
1. Система координат МСК-167, зона 4					
2. Сведения о характерных точках границ объекта					
Обозначение характерных точек границ	Координаты, м		Метод определения координат характерной точки	Средняя квадратическая погрешность положения характерной точки (Mt), м	Описание обозначения точки на местности (при наличии)
	X	У			
1	2	3	4	5	6
10165	635481.58	94874.65	Картометрический метод	0.1	-
10166	635458.52	94889.62	Картометрический метод	0.1	-
10167	635438.30	94907.15	Картометрический метод	0.1	-
10168	635414.71	94918.30	Картометрический метод	0.1	-
10169	635393.53	94932.77	Картометрический метод	0.1	-
10170	635367.22	94954.17	Картометрический метод	0.1	-
10171	635351.29	94975.33	Картометрический метод	0.1	-
10172	635349.91	95012.34	Картометрический метод	0.1	-
10173	635345.70	95069.23	Картометрический метод	0.1	-
10174	635344.18	95082.80	Картометрический метод	0.1	-
10175	635342.23	95108.64	Картометрический метод	0.1	-
10176	635341.60	95138.30	Картометрический метод	0.1	-
10177	635348.50	95154.39	Картометрический метод	0.1	-
10178	635308.42	95174.37	Картометрический метод	0.1	-
10179	635295.09	95134.55	Картометрический метод	0.1	-
10180	635295.03	95134.39	Картометрический метод	0.1	-
10181	635282.34	95096.46	Картометрический метод	0.1	-
10182	635275.99	95077.49	Картометрический метод	0.1	-
10183	635265.44	95045.88	Картометрический метод	0.1	-
10184	635258.08	95023.96	Картометрический метод	0.1	-
10185	635255.82	94998.08	Картометрический метод	0.1	-
10186	635253.64	94973.18	Картометрический метод	0.1	-
10187	635251.46	94948.27	Картометрический метод	0.1	-
10188	635247.09	94898.42	Картометрический метод	0.1	-
10189	635245.56	94880.89	Картометрический метод	0.1	-

Сведения о местоположении границ объекта					
1. Система координат МСК-167, зона 4					
2. Сведения о характерных точках границ объекта					
Обозначение характерных точек границ	Координаты, м		Метод определения координат характерной точки	Средняя квадратическая погрешность положения характерной точки (Mt), м	Описание обозначения точки на местности (при наличии)
	X	У			
1	2	3	4	5	6
10190	635234.72	94871.80	Картометрический метод	0.1	-
10191	635214.80	94873.55	Картометрический метод	0.1	-
10192	635212.02	94841.63	Картометрический метод	0.1	-
10193	635179.55	94814.39	Картометрический метод	0.1	-
10194	635132.19	94818.54	Картометрический метод	0.1	-
10195	635070.29	94843.38	Картометрический метод	0.1	-
10196	635040.22	94860.75	Картометрический метод	0.1	-
10197	634966.85	94952.42	Картометрический метод	0.1	-
10198	634952.45	95040.45	Картометрический метод	0.1	-
10199	634914.53	95053.18	Картометрический метод	0.1	-
10200	634908.37	95035.07	Картометрический метод	0.1	-
10201	634862.13	95007.57	Картометрический метод	0.1	-
10202	634719.88	95026.47	Картометрический метод	0.1	-
10203	634653.52	95048.75	Картометрический метод	0.1	-
10204	634650.12	95094.78	Картометрический метод	0.1	-
10205	634652.39	95101.52	Картометрический метод	0.1	-
10206	634657.69	95117.33	Картометрический метод	0.1	-
10207	634668.03	95148.10	Картометрический метод	0.1	-
10208	634678.69	95179.94	Картометрический метод	0.1	-
10209	634682.05	95182.75	Картометрический метод	0.1	-
10210	634714.86	95210.22	Картометрический метод	0.1	-
10211	634722.58	95221.07	Картометрический метод	0.1	-
10212	634730.16	95226.31	Картометрический метод	0.1	-
10213	634739.16	95233.50	Картометрический метод	0.1	-
10214	634740.86	95232.09	Картометрический метод	0.1	-

Сведения о местоположении границ объекта					
1. Система координат МСК-167, зона 4					
2. Сведения о характерных точках границ объекта					
Обозначение характерных точек границ	Координаты, м		Метод определения координат характерной точки	Средняя квадратическая погрешность положения характерной точки (Mt), м	Описание обозначения точки на местности (при наличии)
	X	У			
1	2	3	4	5	6
10215	634773.20	95259.17	Картометрический метод	0.1	-
10216	634796.08	95289.02	Картометрический метод	0.1	-
10217	634809.50	95328.99	Картометрический метод	0.1	-
10218	634819.88	95359.95	Картометрический метод	0.1	-
10219	634819.88	95359.96	Картометрический метод	0.1	-
10220	634810.16	95390.62	Картометрический метод	0.1	-
10221	634844.29	95640.90	Картометрический метод	0.1	-
10222	634847.30	95663.08	Картометрический метод	0.1	-
10223	634858.14	95742.40	Картометрический метод	0.1	-
10224	634885.50	95767.42	Картометрический метод	0.1	-
10225	634790.39	95871.36	Картометрический метод	0.1	-
10226	634804.42	95885.30	Картометрический метод	0.1	-
10227	634850.21	95927.84	Картометрический метод	0.1	-
10228	634875.65	95951.48	Картометрический метод	0.1	-
10229	634899.82	95973.93	Картометрический метод	0.1	-
10230	634921.61	95950.51	Картометрический метод	0.1	-
10231	634962.55	95926.49	Картометрический метод	0.1	-
10232	635015.64	95964.94	Картометрический метод	0.1	-
10233	635046.79	95969.76	Картометрический метод	0.1	-
10234	635061.43	95971.67	Картометрический метод	0.1	-
10235	635147.28	95981.77	Картометрический метод	0.1	-
10236	635173.32	95984.82	Картометрический метод	0.1	-
10237	635175.31	95984.57	Картометрический метод	0.1	-
10238	635201.52	95981.36	Картометрический метод	0.1	-
10239	635237.06	95975.95	Картометрический метод	0.1	-

Сведения о местоположении границ объекта					
1. Система координат МСК-167, зона 4					
2. Сведения о характерных точках границ объекта					
Обозначение характерных точек границ	Координаты, м		Метод определения координат характерной точки	Средняя квадратическая погрешность положения характерной точки (Mt), м	Описание обозначения точки на местности (при наличии)
	X	У			
1	2	3	4	5	6
10240	635237.53	95975.88	Картометрический метод	0.1	-
10241	635237.72	95976.93	Картометрический метод	0.1	-
10242	635241.63	96002.09	Картометрический метод	0.1	-
10243	635245.59	96043.91	Картометрический метод	0.1	-
10244	635246.31	96058.76	Картометрический метод	0.1	-
10245	635298.96	96055.82	Картометрический метод	0.1	-
10246	635297.36	96039.27	Картометрический метод	0.1	-
10247	635293.48	96005.67	Картометрический метод	0.1	-
10248	635352.25	96001.06	Картометрический метод	0.1	-
10249	635349.54	95976.46	Картометрический метод	0.1	-
10250	635348.67	95961.94	Картометрический метод	0.1	-
10251	635348.70	95961.77	Картометрический метод	0.1	-
10252	635436.63	95946.17	Картометрический метод	0.1	-
10253	635444.45	95945.56	Картометрический метод	0.1	-
10254	635479.37	95941.45	Картометрический метод	0.1	-
10255	635482.05	95941.14	Картометрический метод	0.1	-
10256	635482.60	95945.07	Картометрический метод	0.1	-
10257	635486.51	95979.28	Картометрический метод	0.1	-
10258	635527.28	95976.93	Картометрический метод	0.1	-
10259	635522.28	95941.32	Картометрический метод	0.1	-
10260	635520.10	95923.94	Картометрический метод	0.1	-
10261	635541.80	95896.46	Картометрический метод	0.1	-
10262	635568.31	95862.90	Картометрический метод	0.1	-
10263	635579.47	95848.78	Картометрический метод	0.1	-
10264	635596.69	95826.98	Картометрический метод	0.1	-

Сведения о местоположении границ объекта					
1. Система координат МСК-167, зона 4					
2. Сведения о характерных точках границ объекта					
Обозначение характерных точек границ	Координаты, м		Метод определения координат характерной точки	Средняя квадратическая погрешность положения характерной точки (Mt), м	Описание обозначения точки на местности (при наличии)
	X	У			
1	2	3	4	5	6
10265	635629.11	95782.90	Картометрический метод	0.1	-
10266	635654.25	95763.22	Картометрический метод	0.1	-
10267	635655.99	95761.86	Картометрический метод	0.1	-
10268	635685.24	95738.97	Картометрический метод	0.1	-
10116	635693.94	95726.63	Картометрический метод	0.1	-
10269	635733.31	108482.90	Картометрический метод	0.1	-
10270	635729.89	108440.74	Картометрический метод	0.1	-
10271	635711.46	108443.00	Картометрический метод	0.1	-
10272	635682.53	108446.26	Картометрический метод	0.1	-
10273	635681.58	108446.26	Картометрический метод	0.1	-
10274	635681.55	108450.63	Картометрический метод	0.1	-
10275	635682.47	108450.56	Картометрический метод	0.1	-
10276	635682.49	108462.22	Картометрический метод	0.1	-
10277	635683.58	108485.07	Картометрический метод	0.1	-
10278	635686.21	108518.00	Картометрический метод	0.1	-
10279	635686.39	108521.77	Картометрический метод	0.1	-
10280	635686.87	108525.79	Картометрический метод	0.1	-
10281	635715.68	108524.65	Картометрический метод	0.1	-
10282	635715.48	108519.71	Картометрический метод	0.1	-
10283	635736.18	108517.96	Картометрический метод	0.1	-
10269	635733.31	108482.90	Картометрический метод	0.1	-
10284	636009.58	87946.83	Картометрический метод	0.1	-
10285	635998.99	87870.10	Картометрический метод	0.1	-

Сведения о местоположении границ объекта					
1. Система координат МСК-167, зона 4					
2. Сведения о характерных точках границ объекта					
Обозначение характерных точек границ	Координаты, м		Метод определения координат характерной точки	Средняя квадратическая погрешность положения характерной точки (Mt), м	Описание обозначения точки на местности (при наличии)
	X	У			
1	2	3	4	5	6
10286	635988.51	87843.63	Картометрический метод	0.1	-
10287	635987.65	87841.48	Картометрический метод	0.1	-
10288	635981.94	87827.06	Картометрический метод	0.1	-
10289	635977.21	87828.95	Картометрический метод	0.1	-
10290	635964.27	87813.42	Картометрический метод	0.1	-
10291	635864.64	87596.14	Картометрический метод	0.1	-
10292	635664.96	87848.48	Картометрический метод	0.1	-
10293	635618.99	87868.98	Картометрический метод	0.1	-
10294	635567.13	87904.50	Картометрический метод	0.1	-
10295	635617.15	88021.05	Картометрический метод	0.1	-
10296	635745.74	87963.37	Картометрический метод	0.1	-
10297	635751.82	87996.97	Картометрический метод	0.1	-
10298	635753.67	88023.16	Картометрический метод	0.1	-
10299	635752.35	88080.05	Картометрический метод	0.1	-
10300	635637.52	88132.97	Картометрический метод	0.1	-
10301	635611.59	88297.80	Картометрический метод	0.1	-
10302	635628.08	88382.17	Картометрический метод	0.1	-
10303	635649.91	88445.67	Картометрический метод	0.1	-
10304	635687.31	88541.08	Картометрический метод	0.1	-
10305	635688.28	88543.57	Картометрический метод	0.1	-
10306	635688.47	88544.03	Картометрический метод	0.1	-
10307	635776.96	88757.48	Картометрический метод	0.1	-
10308	635796.01	88782.88	Картометрический метод	0.1	-
10309	635823.00	88801.14	Картометрический метод	0.1	-
10310	635836.95	88819.76	Картометрический метод	0.1	-

Сведения о местоположении границ объекта					
1. Система координат МСК-167, зона 4					
2. Сведения о характерных точках границ объекта					
Обозначение характерных точек границ	Координаты, м		Метод определения координат характерной точки	Средняя квадратическая погрешность положения характерной точки (Mt), м	Описание обозначения точки на местности (при наличии)
	X	У			
1	2	3	4	5	6
10311	635826.95	88771.42	Картометрический метод	0.1	-
10312	635833.58	88748.85	Картометрический метод	0.1	-
10313	635893.11	88735.95	Картометрический метод	0.1	-
10314	635898.50	88708.82	Картометрический метод	0.1	-
10315	635896.24	88648.15	Картометрический метод	0.1	-
10316	635954.01	88301.64	Картометрический метод	0.1	-
10284	636009.58	87946.83	Картометрический метод	0.1	-
10317	636105.15	92435.43	Картометрический метод	0.1	-
10318	636106.81	92432.06	Картометрический метод	0.1	-
10319	636118.13	92405.52	Картометрический метод	0.1	-
10320	636078.34	92391.21	Картометрический метод	0.1	-
10321	636076.92	92390.63	Картометрический метод	0.1	-
10322	636068.80	92387.75	Картометрический метод	0.1	-
10323	636046.13	92431.13	Картометрический метод	0.1	-
10324	636028.87	92466.63	Картометрический метод	0.1	-
10325	635993.72	92541.18	Картометрический метод	0.1	-
10326	635993.48	92541.69	Картометрический метод	0.1	-
10327	635988.64	92547.19	Картометрический метод	0.1	-
10328	635987.45	92548.44	Картометрический метод	0.1	-
10329	635985.12	92550.86	Картометрический метод	0.1	-
10330	635993.93	92553.91	Картометрический метод	0.1	-
10331	636006.37	92571.37	Картометрический метод	0.1	-
10332	636045.37	92603.15	Картометрический метод	0.1	-
10333	636047.46	92600.19	Картометрический метод	0.1	-

Сведения о местоположении границ объекта					
1. Система координат МСК-167, зона 4					
2. Сведения о характерных точках границ объекта					
Обозначение характерных точек границ	Координаты, м		Метод определения координат характерной точки	Средняя квадратическая погрешность положения характерной точки (Mt), м	Описание обозначения точки на местности (при наличии)
	X	У			
1	2	3	4	5	6
10334	636048.35	92598.97	Картометрический метод	0.1	-
10335	636055.05	92589.47	Картометрический метод	0.1	-
10336	636056.60	92587.09	Картометрический метод	0.1	-
10337	636070.29	92565.98	Картометрический метод	0.1	-
10338	636055.58	92556.38	Картометрический метод	0.1	-
10339	636052.43	92554.33	Картометрический метод	0.1	-
10340	636049.46	92552.05	Картометрический метод	0.1	-
10341	636049.57	92551.63	Картометрический метод	0.1	-
10342	636049.79	92551.80	Картометрический метод	0.1	-
10343	636054.74	92542.00	Картометрический метод	0.1	-
10344	636057.91	92535.73	Картометрический метод	0.1	-
10345	636071.49	92523.75	Картометрический метод	0.1	-
10346	636079.87	92516.36	Картометрический метод	0.1	-
10347	636086.32	92520.61	Картометрический метод	0.1	-
10348	636107.12	92534.23	Картометрический метод	0.1	-
10349	636110.51	92516.02	Картометрический метод	0.1	-
10350	636093.01	92506.19	Картометрический метод	0.1	-
10351	636087.19	92502.26	Картометрический метод	0.1	-
10352	636093.50	92490.64	Картометрический метод	0.1	-
10353	636100.99	92486.39	Картометрический метод	0.1	-
10354	636106.28	92476.87	Картометрический метод	0.1	-
10355	636103.10	92471.15	Картометрический метод	0.1	-
10356	636091.41	92467.90	Картометрический метод	0.1	-
10357	636104.71	92437.98	Картометрический метод	0.1	-
10317	636105.15	92435.43	Картометрический метод	0.1	-

Сведения о местоположении границ объекта					
1. Система координат МСК-167, зона 4					
2. Сведения о характерных точках границ объекта					
Обозначение характерных точек границ	Координаты, м		Метод определения координат характерной точки	Средняя квадратическая погрешность положения характерной точки (Mt), м	Описание обозначения точки на местности (при наличии)
	X	У			
1	2	3	4	5	6
10358	635996.16	92399.69	Картометрический метод	0.1	-
10359	636008.70	92372.07	Картометрический метод	0.1	-
10360	636039.02	92295.71	Картометрический метод	0.1	-
10361	636050.06	92266.32	Картометрический метод	0.1	-
10362	636060.74	92239.60	Картометрический метод	0.1	-
10363	636068.36	92220.49	Картометрический метод	0.1	-
10364	636068.53	92220.06	Картометрический метод	0.1	-
10365	636069.23	92218.31	Картометрический метод	0.1	-
10366	636084.41	92180.26	Картометрический метод	0.1	-
10367	636126.19	92072.96	Картометрический метод	0.1	-
10368	636094.87	92060.18	Картометрический метод	0.1	-
10369	636069.39	92048.41	Картометрический метод	0.1	-
10370	636038.59	92026.18	Картометрический метод	0.1	-
10371	636032.80	92018.13	Картометрический метод	0.1	-
10372	636025.22	92000.75	Картометрический метод	0.1	-
10373	636020.48	92002.48	Картометрический метод	0.1	-
10374	636017.28	91991.95	Картометрический метод	0.1	-
10375	636014.05	91980.85	Картометрический метод	0.1	-
10376	636004.68	91948.60	Картометрический метод	0.1	-
10377	636002.76	91942.13	Картометрический метод	0.1	-
10378	635987.35	91889.10	Картометрический метод	0.1	-
10379	635992.19	91887.84	Картометрический метод	0.1	-
10380	635981.11	91861.65	Картометрический метод	0.1	-
10381	635980.74	91860.75	Картометрический метод	0.1	-

Сведения о местоположении границ объекта					
1. Система координат МСК-167, зона 4					
2. Сведения о характерных точках границ объекта					
Обозначение характерных точек границ	Координаты, м		Метод определения координат характерной точки	Средняя квадратическая погрешность положения характерной точки (Mt), м	Описание обозначения точки на местности (при наличии)
	X	У			
1	2	3	4	5	6
10382	635974.51	91847.54	Картометрический метод	0.1	-
10383	635969.81	91837.56	Картометрический метод	0.1	-
10384	635966.56	91827.80	Картометрический метод	0.1	-
10385	635953.07	91783.14	Картометрический метод	0.1	-
10386	635943.50	91785.48	Картометрический метод	0.1	-
10387	635933.54	91743.88	Картометрический метод	0.1	-
10388	635919.32	91713.94	Картометрический метод	0.1	-
10389	635905.50	91684.82	Картометрический метод	0.1	-
10390	635900.84	91671.67	Картометрический метод	0.1	-
10391	635894.48	91654.40	Картометрический метод	0.1	-
10392	635883.86	91622.13	Картометрический метод	0.1	-
10393	635882.57	91619.97	Картометрический метод	0.1	-
10394	635870.17	91582.41	Картометрический метод	0.1	-
10395	635851.98	91535.75	Картометрический метод	0.1	-
10396	635844.61	91537.10	Картометрический метод	0.1	-
10397	635830.50	91539.68	Картометрический метод	0.1	-
10398	635806.96	91546.68	Картометрический метод	0.1	-
10399	635797.16	91551.82	Картометрический метод	0.1	-
10400	635788.70	91558.82	Картометрический метод	0.1	-
10401	635782.18	91564.22	Картометрический метод	0.1	-
10402	635764.31	91571.11	Картометрический метод	0.1	-
10403	635749.65	91579.79	Картометрический метод	0.1	-
10404	635732.53	91592.55	Картометрический метод	0.1	-
10405	635714.93	91601.82	Картометрический метод	0.1	-
10406	635709.22	91603.18	Картометрический метод	0.1	-

Сведения о местоположении границ объекта					
1. Система координат МСК-167, зона 4					
2. Сведения о характерных точках границ объекта					
Обозначение характерных точек границ	Координаты, м		Метод определения координат характерной точки	Средняя квадратическая погрешность положения характерной точки (Mt), м	Описание обозначения точки на местности (при наличии)
	X	У			
1	2	3	4	5	6
10407	635701.83	91605.30	Картометрический метод	0.1	-
10408	635701.44	91605.48	Картометрический метод	0.1	-
10409	635698.30	91606.88	Картометрический метод	0.1	-
10410	635698.18	91606.93	Картометрический метод	0.1	-
10411	635696.55	91607.66	Картометрический метод	0.1	-
10412	635685.99	91618.06	Картометрический метод	0.1	-
10413	635662.50	91632.53	Картометрический метод	0.1	-
10414	635643.88	91644.74	Картометрический метод	0.1	-
10415	635606.88	91667.90	Картометрический метод	0.1	-
10416	635573.09	91700.70	Картометрический метод	0.1	-
10417	635588.29	91712.94	Картометрический метод	0.1	-
10418	635608.79	91729.44	Картометрический метод	0.1	-
10419	635622.09	91740.51	Картометрический метод	0.1	-
10420	635623.45	91743.55	Картометрический метод	0.1	-
10421	635624.26	91770.69	Картометрический метод	0.1	-
10422	635621.62	91776.53	Картометрический метод	0.1	-
10423	635622.51	91785.89	Картометрический метод	0.1	-
10424	635625.32	91841.46	Картометрический метод	0.1	-
10425	635626.44	91874.24	Картометрический метод	0.1	-
10426	635625.24	91895.03	Картометрический метод	0.1	-
10427	635630.27	91912.65	Картометрический метод	0.1	-
10428	635638.21	91940.44	Картометрический метод	0.1	-
10429	635639.03	91942.47	Картометрический метод	0.1	-
10430	635638.81	91947.73	Картометрический метод	0.1	-
10431	635647.60	91943.81	Картометрический метод	0.1	-

Сведения о местоположении границ объекта					
1. Система координат МСК-167, зона 4					
2. Сведения о характерных точках границ объекта					
Обозначение характерных точек границ	Координаты, м		Метод определения координат характерной точки	Средняя квадратическая погрешность положения характерной точки (Mt), м	Описание обозначения точки на местности (при наличии)
	X	У			
1	2	3	4	5	6
10432	635660.70	91936.92	Картометрический метод	0.1	-
10433	635674.13	91945.88	Картометрический метод	0.1	-
10434	635684.29	91966.74	Картометрический метод	0.1	-
10435	635682.02	91967.87	Картометрический метод	0.1	-
10436	635686.50	91977.75	Картометрический метод	0.1	-
10437	635690.10	91976.00	Картометрический метод	0.1	-
10438	635695.18	91988.34	Картометрический метод	0.1	-
10439	635693.81	91989.16	Картометрический метод	0.1	-
10440	635695.25	91992.89	Картометрический метод	0.1	-
10441	635693.10	91993.75	Картометрический метод	0.1	-
10442	635685.57	91996.73	Картометрический метод	0.1	-
10443	635665.28	92004.79	Картометрический метод	0.1	-
10444	635665.61	92010.13	Картометрический метод	0.1	-
10445	635676.50	92039.18	Картометрический метод	0.1	-
10446	635681.64	92052.89	Картометрический метод	0.1	-
10447	635670.27	92057.53	Картометрический метод	0.1	-
10448	635670.49	92063.42	Картометрический метод	0.1	-
10449	635641.15	92074.05	Картометрический метод	0.1	-
10450	635640.30	92070.67	Картометрический метод	0.1	-
10451	635635.71	92071.44	Картометрический метод	0.1	-
10452	635635.75	92073.26	Картометрический метод	0.1	-
10453	635601.22	92072.94	Картометрический метод	0.1	-
10454	635593.68	92075.74	Картометрический метод	0.1	-
10455	635574.35	92108.30	Картометрический метод	0.1	-
10456	635559.64	92123.43	Картометрический метод	0.1	-

Сведения о местоположении границ объекта					
1. Система координат МСК-167, зона 4					
2. Сведения о характерных точках границ объекта					
Обозначение характерных точек границ	Координаты, м		Метод определения координат характерной точки	Средняя квадратическая погрешность положения характерной точки (Mt), м	Описание обозначения точки на местности (при наличии)
	X	У			
1	2	3	4	5	6
10457	635560.77	92124.18	Картометрический метод	0.1	-
10458	635552.94	92130.44	Картометрический метод	0.1	-
10459	635552.19	92129.34	Картометрический метод	0.1	-
10460	635548.98	92131.12	Картометрический метод	0.1	-
10461	635547.87	92131.74	Картометрический метод	0.1	-
10462	635542.98	92134.45	Картометрический метод	0.1	-
10463	635537.82	92137.30	Картометрический метод	0.1	-
10464	635544.58	92149.42	Картометрический метод	0.1	-
10465	635538.16	92153.59	Картометрический метод	0.1	-
10466	635554.79	92178.40	Картометрический метод	0.1	-
10467	635564.40	92188.27	Картометрический метод	0.1	-
10468	635569.62	92184.07	Картометрический метод	0.1	-
10469	635583.24	92172.86	Картометрический метод	0.1	-
10470	635585.45	92166.02	Картометрический метод	0.1	-
10471	635585.09	92147.42	Картометрический метод	0.1	-
10472	635605.37	92143.87	Картометрический метод	0.1	-
10473	635621.69	92165.77	Картометрический метод	0.1	-
10474	635627.63	92173.74	Картометрический метод	0.1	-
10475	635644.29	92195.85	Картометрический метод	0.1	-
10476	635645.35	92197.67	Картометрический метод	0.1	-
10477	635651.65	92206.18	Картометрический метод	0.1	-
10478	635638.12	92214.55	Картометрический метод	0.1	-
10479	635636.72	92236.51	Картометрический метод	0.1	-
10480	635636.60	92242.98	Картометрический метод	0.1	-
10481	635654.91	92273.11	Картометрический метод	0.1	-

Сведения о местоположении границ объекта					
1. Система координат МСК-167, зона 4					
2. Сведения о характерных точках границ объекта					
Обозначение характерных точек границ	Координаты, м		Метод определения координат характерной точки	Средняя квадратическая погрешность положения характерной точки (Mt), м	Описание обозначения точки на местности (при наличии)
	X	У			
1	2	3	4	5	6
10482	635648.91	92277.68	Картометрический метод	0.1	-
10483	635643.63	92280.94	Картометрический метод	0.1	-
10484	635630.69	92289.80	Картометрический метод	0.1	-
10485	635625.56	92292.95	Картометрический метод	0.1	-
10486	635609.94	92301.15	Картометрический метод	0.1	-
10487	635587.32	92314.35	Картометрический метод	0.1	-
10488	635638.76	92338.89	Картометрический метод	0.1	-
10489	635660.35	92353.29	Картометрический метод	0.1	-
10490	635681.73	92371.28	Картометрический метод	0.1	-
10491	635687.04	92378.48	Картометрический метод	0.1	-
10492	635684.11	92392.41	Картометрический метод	0.1	-
10493	635676.60	92428.16	Картометрический метод	0.1	-
10494	635677.53	92434.89	Картометрический метод	0.1	-
10495	635675.10	92435.34	Картометрический метод	0.1	-
10496	635677.94	92453.57	Картометрический метод	0.1	-
10497	635683.34	92452.81	Картометрический метод	0.1	-
10498	635684.00	92456.75	Картометрический метод	0.1	-
10499	635689.07	92455.90	Картометрический метод	0.1	-
10500	635690.60	92461.72	Картометрический метод	0.1	-
10501	635692.54	92471.33	Картометрический метод	0.1	-
10502	635695.62	92486.64	Картометрический метод	0.1	-
10503	635700.77	92513.34	Картометрический метод	0.1	-
10504	635707.77	92520.49	Картометрический метод	0.1	-
10505	635746.12	92542.94	Картометрический метод	0.1	-
10506	635748.90	92545.69	Картометрический метод	0.1	-

Сведения о местоположении границ объекта					
1. Система координат МСК-167, зона 4					
2. Сведения о характерных точках границ объекта					
Обозначение характерных точек границ	Координаты, м		Метод определения координат характерной точки	Средняя квадратическая погрешность положения характерной точки (Mt), м	Описание обозначения точки на местности (при наличии)
	X	У			
1	2	3	4	5	6
10507	635779.46	92571.51	Картометрический метод	0.1	-
10508	635781.94	92574.46	Картометрический метод	0.1	-
10509	635787.39	92580.31	Картометрический метод	0.1	-
10510	635796.23	92588.44	Картометрический метод	0.1	-
10511	635799.82	92592.99	Картометрический метод	0.1	-
10512	635824.31	92617.50	Картометрический метод	0.1	-
10513	635826.43	92615.04	Картометрический метод	0.1	-
10514	635846.05	92592.85	Картометрический метод	0.1	-
10515	635861.34	92575.54	Картометрический метод	0.1	-
10516	635862.10	92574.68	Картометрический метод	0.1	-
10517	635877.63	92556.67	Картометрический метод	0.1	-
10518	635909.23	92519.81	Картометрический метод	0.1	-
10519	635917.03	92510.38	Картометрический метод	0.1	-
10520	635918.17	92509.00	Картометрический метод	0.1	-
10521	635920.25	92506.50	Картометрический метод	0.1	-
10522	635971.31	92440.88	Картометрический метод	0.1	-
10523	635989.33	92412.71	Картометрический метод	0.1	-
10358	635996.16	92399.69	Картометрический метод	0.1	-
10524	636104.90	90982.44	Картометрический метод	0.1	-
10525	636130.06	90995.96	Картометрический метод	0.1	-
10526	636150.19	91006.77	Картометрический метод	0.1	-
10527	636149.50	90948.52	Картометрический метод	0.1	-
10528	636149.23	90925.64	Картометрический метод	0.1	-
10529	636148.95	90902.76	Картометрический метод	0.1	-

Сведения о местоположении границ объекта					
1. Система координат МСК-167, зона 4					
2. Сведения о характерных точках границ объекта					
Обозначение характерных точек границ	Координаты, м		Метод определения координат характерной точки	Средняя квадратическая погрешность положения характерной точки (Mt), м	Описание обозначения точки на местности (при наличии)
	X	У			
1	2	3	4	5	6
10530	636148.68	90879.88	Картометрический метод	0.1	-
10531	636148.41	90857.00	Картометрический метод	0.1	-
10532	636148.14	90834.12	Картометрический метод	0.1	-
10533	636147.91	90814.13	Картометрический метод	0.1	-
10534	636147.58	90787.13	Картометрический метод	0.1	-
10535	636147.27	90760.13	Картометрический метод	0.1	-
10536	636146.96	90733.13	Картометрический метод	0.1	-
10537	636146.71	90713.13	Картометрический метод	0.1	-
10538	636146.38	90685.73	Картометрический метод	0.1	-
10539	636146.04	90658.34	Картометрический метод	0.1	-
10540	636145.71	90630.94	Картометрический метод	0.1	-
10541	636145.39	90603.54	Картометрический метод	0.1	-
10542	636145.06	90576.65	Картометрический метод	0.1	-
10543	636144.78	90553.28	Картометрический метод	0.1	-
10544	636144.74	90548.24	Картометрический метод	0.1	-
10545	636132.75	90548.52	Картометрический метод	0.1	-
10546	636091.50	90549.72	Картометрический метод	0.1	-
10547	636091.28	90540.74	Картометрический метод	0.1	-
10548	636082.86	90540.88	Картометрический метод	0.1	-
10549	635874.10	90547.23	Картометрический метод	0.1	-
10550	635864.10	90545.96	Картометрический метод	0.1	-
10551	635859.99	90539.95	Картометрический метод	0.1	-
10552	635849.57	90524.70	Картометрический метод	0.1	-
10553	635849.14	90482.39	Картометрический метод	0.1	-
10554	635840.54	90435.43	Картометрический метод	0.1	-

Сведения о местоположении границ объекта					
1. Система координат МСК-167, зона 4					
2. Сведения о характерных точках границ объекта					
Обозначение характерных точек границ	Координаты, м		Метод определения координат характерной точки	Средняя квадратическая погрешность положения характерной точки (Mt), м	Описание обозначения точки на местности (при наличии)
	X	У			
1	2	3	4	5	6
10555	635833.59	90349.77	Картометрический метод	0.1	-
10556	635810.11	90306.11	Картометрический метод	0.1	-
10557	635796.65	90289.08	Картометрический метод	0.1	-
10558	635798.60	90281.72	Картометрический метод	0.1	-
10559	635815.32	90267.53	Картометрический метод	0.1	-
10560	635833.10	90242.56	Картометрический метод	0.1	-
10561	635843.69	90230.28	Картометрический метод	0.1	-
10562	635855.69	90224.84	Картометрический метод	0.1	-
10563	635915.55	90209.96	Картометрический метод	0.1	-
10564	635935.06	90202.35	Картометрический метод	0.1	-
10565	635951.78	90186.32	Картометрический метод	0.1	-
10566	635957.73	90156.23	Картометрический метод	0.1	-
10567	635950.78	90047.75	Картометрический метод	0.1	-
10568	635946.48	89878.42	Картометрический метод	0.1	-
10569	635929.95	89558.60	Картометрический метод	0.1	-
10570	635924.73	89364.34	Картометрический метод	0.1	-
10571	635921.69	89250.93	Картометрический метод	0.1	-
10572	635919.30	89250.79	Картометрический метод	0.1	-
10573	635887.77	89248.95	Картометрический метод	0.1	-
10574	635864.89	89249.15	Картометрический метод	0.1	-
10575	635853.28	89249.25	Картометрический метод	0.1	-
10576	635834.65	89250.10	Картометрический метод	0.1	-
10577	635804.99	89255.53	Картометрический метод	0.1	-
10578	635802.26	89256.03	Картометрический метод	0.1	-
10579	635767.57	89261.45	Картометрический метод	0.1	-

Сведения о местоположении границ объекта					
1. Система координат МСК-167, зона 4					
2. Сведения о характерных точках границ объекта					
Обозначение характерных точек границ	Координаты, м		Метод определения координат характерной точки	Средняя квадратическая погрешность положения характерной точки (Mt), м	Описание обозначения точки на местности (при наличии)
	X	У			
1	2	3	4	5	6
10580	635750.11	89264.18	Картометрический метод	0.1	-
10581	635711.93	89269.09	Картометрический метод	0.1	-
10582	635712.11	89273.24	Картометрический метод	0.1	-
10583	635714.25	89323.10	Картометрический метод	0.1	-
10584	635715.80	89361.07	Картометрический метод	0.1	-
10585	635716.68	89383.01	Картометрический метод	0.1	-
10586	635718.24	89420.98	Картометрический метод	0.1	-
10587	635719.79	89458.91	Картометрический метод	0.1	-
10588	635721.21	89493.91	Картометрический метод	0.1	-
10589	635721.99	89512.88	Картометрический метод	0.1	-
10590	635722.77	89532.10	Картометрический метод	0.1	-
10591	635724.33	89570.31	Картометрический метод	0.1	-
10592	635727.07	89591.42	Картометрический метод	0.1	-
10593	635727.24	89595.58	Картометрический метод	0.1	-
10594	635723.00	89612.61	Картометрический метод	0.1	-
10595	635718.76	89629.69	Картометрический метод	0.1	-
10596	635719.63	89659.60	Картометрический метод	0.1	-
10597	635725.39	89659.44	Картометрический метод	0.1	-
10598	635736.21	89871.64	Картометрический метод	0.1	-
10599	635717.61	89881.23	Картометрический метод	0.1	-
10600	635717.64	89881.83	Картометрический метод	0.1	-
10601	635685.89	89898.55	Картометрический метод	0.1	-
10602	635662.54	89912.65	Картометрический метод	0.1	-
10603	635656.86	89926.27	Картометрический метод	0.1	-
10604	635647.44	89932.04	Картометрический метод	0.1	-

Сведения о местоположении границ объекта					
1. Система координат МСК-167, зона 4					
2. Сведения о характерных точках границ объекта					
Обозначение характерных точек границ	Координаты, м		Метод определения координат характерной точки	Средняя квадратическая погрешность положения характерной точки (Mt), м	Описание обозначения точки на местности (при наличии)
	X	У			
1	2	3	4	5	6
10605	635641.96	89918.74	Картометрический метод	0.1	-
10606	635638.76	89910.95	Картометрический метод	0.1	-
10607	635594.84	89924.71	Картометрический метод	0.1	-
10608	635563.40	89942.81	Картометрический метод	0.1	-
10609	635532.42	89961.65	Картометрический метод	0.1	-
10610	635533.83	89966.14	Картометрический метод	0.1	-
10611	635509.73	89972.45	Картометрический метод	0.1	-
10612	635511.02	89982.44	Картометрический метод	0.1	-
10613	635511.18	89985.52	Картометрический метод	0.1	-
10614	635511.55	89992.76	Картометрический метод	0.1	-
10615	635501.78	89995.25	Картометрический метод	0.1	-
10616	635497.47	89996.26	Картометрический метод	0.1	-
10617	635488.39	89998.40	Картометрический метод	0.1	-
10618	635487.37	89998.80	Картометрический метод	0.1	-
10619	635464.18	90007.92	Картометрический метод	0.1	-
10620	635446.21	90020.62	Картометрический метод	0.1	-
10621	635439.59	90032.28	Картометрический метод	0.1	-
10622	635451.31	90057.45	Картометрический метод	0.1	-
10623	635456.95	90069.53	Картометрический метод	0.1	-
10624	635463.30	90094.93	Картометрический метод	0.1	-
10625	635459.38	90095.85	Картометрический метод	0.1	-
10626	635442.98	90099.69	Картометрический метод	0.1	-
10627	635447.16	90122.07	Картометрический метод	0.1	-
10628	635463.45	90185.64	Картометрический метод	0.1	-
10629	635459.87	90212.28	Картометрический метод	0.1	-

Сведения о местоположении границ объекта					
1. Система координат МСК-167, зона 4					
2. Сведения о характерных точках границ объекта					
Обозначение характерных точек границ	Координаты, м		Метод определения координат характерной точки	Средняя квадратическая погрешность положения характерной точки (Mt), м	Описание обозначения точки на местности (при наличии)
	X	У			
1	2	3	4	5	6
10630	635445.19	90287.92	Картометрический метод	0.1	-
10631	635459.79	90321.57	Картометрический метод	0.1	-
10632	635492.25	90403.57	Картометрический метод	0.1	-
10633	635494.07	90408.17	Картометрический метод	0.1	-
10634	635498.18	90427.76	Картометрический метод	0.1	-
10635	635503.06	90451.04	Картометрический метод	0.1	-
10636	635526.86	90500.57	Картометрический метод	0.1	-
10637	635514.05	90506.08	Картометрический метод	0.1	-
10638	635433.83	90538.33	Картометрический метод	0.1	-
10639	635437.08	90598.93	Картометрический метод	0.1	-
10640	635448.03	90599.29	Картометрический метод	0.1	-
10641	635472.66	90599.65	Картометрический метод	0.1	-
10642	635497.85	90626.74	Картометрический метод	0.1	-
10643	635503.02	90637.42	Картометрический метод	0.1	-
10644	635504.22	90668.08	Картометрический метод	0.1	-
10645	635514.47	90672.22	Картометрический метод	0.1	-
10646	635544.90	90702.64	Картометрический метод	0.1	-
10647	635548.47	90705.52	Картометрический метод	0.1	-
10648	635575.11	90738.52	Картометрический метод	0.1	-
10649	635578.42	90743.83	Картометрический метод	0.1	-
10650	635585.67	90743.47	Картометрический метод	0.1	-
10651	635596.58	90766.45	Картометрический метод	0.1	-
10652	635618.90	90808.66	Картометрический метод	0.1	-
10653	635665.90	90798.94	Картометрический метод	0.1	-
10654	635783.71	90741.53	Картометрический метод	0.1	-

Сведения о местоположении границ объекта					
1. Система координат МСК-167, зона 4					
2. Сведения о характерных точках границ объекта					
Обозначение характерных точек границ	Координаты, м		Метод определения координат характерной точки	Средняя квадратическая погрешность положения характерной точки (Mt), м	Описание обозначения точки на местности (при наличии)
	X	У			
1	2	3	4	5	6
10655	635801.07	90765.54	Картометрический метод	0.1	-
10656	635819.36	90789.93	Картометрический метод	0.1	-
10657	635842.82	90816.92	Картометрический метод	0.1	-
10658	635869.64	90815.99	Картометрический метод	0.1	-
10659	635889.02	90815.11	Картометрический метод	0.1	-
10660	635901.40	90796.06	Картометрический метод	0.1	-
10661	635904.42	90783.20	Картометрический метод	0.1	-
10662	635906.10	90772.82	Картометрический метод	0.1	-
10663	635922.59	90816.07	Картометрический метод	0.1	-
10664	635973.40	90934.28	Картометрический метод	0.1	-
10665	636068.99	90985.18	Картометрический метод	0.1	-
10666	636068.57	90963.06	Картометрический метод	0.1	-
10667	636086.78	90972.71	Картометрический метод	0.1	-
10524	636104.90	90982.44	Картометрический метод	0.1	-
10668	636403.57	97569.72	Картометрический метод	0.1	-
10669	636403.55	97545.45	Картометрический метод	0.1	-
10670	636380.27	97508.41	Картометрический метод	0.1	-
10671	636369.02	97490.52	Картометрический метод	0.1	-
10672	636356.13	97470.01	Картометрический метод	0.1	-
10673	636335.09	97431.90	Картометрический метод	0.1	-
10674	636313.28	97392.41	Картометрический метод	0.1	-
10675	636272.95	97319.37	Картометрический метод	0.1	-
10676	636250.17	97318.05	Картометрический метод	0.1	-
10677	636237.90	97319.49	Картометрический метод	0.1	-

Сведения о местоположении границ объекта					
1. Система координат МСК-167, зона 4					
2. Сведения о характерных точках границ объекта					
Обозначение характерных точек границ	Координаты, м		Метод определения координат характерной точки	Средняя квадратическая погрешность положения характерной точки (Mt), м	Описание обозначения точки на местности (при наличии)
	X	У			
1	2	3	4	5	6
10678	636227.02	97320.77	Картометрический метод	0.1	-
10679	636216.36	97322.03	Картометрический метод	0.1	-
10680	636207.75	97347.82	Картометрический метод	0.1	-
10681	636197.71	97377.91	Картометрический метод	0.1	-
10682	636196.07	97382.83	Картометрический метод	0.1	-
10683	636192.57	97393.30	Картометрический метод	0.1	-
10684	636189.21	97393.23	Картометрический метод	0.1	-
10685	636188.48	97397.66	Картометрический метод	0.1	-
10686	636182.01	97399.31	Картометрический метод	0.1	-
10687	636181.65	97422.03	Картометрический метод	0.1	-
10688	636181.60	97424.98	Картометрический метод	0.1	-
10689	636179.24	97424.42	Картометрический метод	0.1	-
10690	636158.05	97419.37	Картометрический метод	0.1	-
10691	636154.32	97424.47	Картометрический метод	0.1	-
10692	636155.57	97446.27	Картометрический метод	0.1	-
10693	636153.76	97493.13	Картометрический метод	0.1	-
10694	636184.32	97492.56	Картометрический метод	0.1	-
10695	636227.34	97492.00	Картометрический метод	0.1	-
10696	636227.28	97471.57	Картометрический метод	0.1	-
10697	636245.87	97471.40	Картометрический метод	0.1	-
10698	636246.20	97485.88	Картометрический метод	0.1	-
10699	636267.95	97485.66	Картометрический метод	0.1	-
10700	636267.61	97510.29	Картометрический метод	0.1	-
10701	636292.58	97510.43	Картометрический метод	0.1	-
10702	636323.00	97510.82	Картометрический метод	0.1	-

Сведения о местоположении границ объекта					
1. Система координат МСК-167, зона 4					
2. Сведения о характерных точках границ объекта					
Обозначение характерных точек границ	Координаты, м		Метод определения координат характерной точки	Средняя квадратическая погрешность положения характерной точки (Mt), м	Описание обозначения точки на местности (при наличии)
	X	У			
1	2	3	4	5	6
10703	636325.33	97548.79	Картометрический метод	0.1	-
10704	636244.22	97568.17	Картометрический метод	0.1	-
10705	636247.59	97580.61	Картометрический метод	0.1	-
10706	636252.02	97586.52	Картометрический метод	0.1	-
10707	636268.27	97598.38	Картометрический метод	0.1	-
10708	636358.81	97568.49	Картометрический метод	0.1	-
10668	636403.57	97569.72	Картометрический метод	0.1	-
10709	636473.57	91758.21	Картометрический метод	0.1	-
10710	636484.03	91734.58	Картометрический метод	0.1	-
10711	636493.72	91716.36	Картометрический метод	0.1	-
10712	636491.16	91715.42	Картометрический метод	0.1	-
10713	636489.46	91714.87	Картометрический метод	0.1	-
10714	636479.44	91711.64	Картометрический метод	0.1	-
10715	636447.16	91701.21	Картометрический метод	0.1	-
10716	636368.07	91675.68	Картометрический метод	0.1	-
10717	636361.25	91671.45	Картометрический метод	0.1	-
10718	636349.52	91664.11	Картометрический метод	0.1	-
10719	636349.81	91653.82	Картометрический метод	0.1	-
10720	636350.35	91634.91	Картометрический метод	0.1	-
10721	636332.48	91628.08	Картометрический метод	0.1	-
10722	636305.37	91617.71	Картометрический метод	0.1	-
10723	636263.37	91723.54	Картометрический метод	0.1	-
10724	636261.73	91727.62	Картометрический метод	0.1	-
10725	636200.10	91880.43	Картометрический метод	0.1	-

Сведения о местоположении границ объекта					
1. Система координат МСК-167, зона 4					
2. Сведения о характерных точках границ объекта					
Обозначение характерных точек границ	Координаты, м		Метод определения координат характерной точки	Средняя квадратическая погрешность положения характерной точки (Mt), м	Описание обозначения точки на местности (при наличии)
	X	У			
1	2	3	4	5	6
10726	636195.73	91891.28	Картометрический метод	0.1	-
10727	636141.74	92032.76	Картометрический метод	0.1	-
10728	636136.89	92045.47	Картометрический метод	0.1	-
10729	636158.89	92057.96	Картометрический метод	0.1	-
10730	636176.97	92067.61	Картометрический метод	0.1	-
10731	636173.38	92074.83	Картометрический метод	0.1	-
10732	636184.24	92079.32	Картометрический метод	0.1	-
10733	636212.84	92093.11	Картометрический метод	0.1	-
10734	636217.06	92095.13	Картометрический метод	0.1	-
10735	636218.58	92101.19	Картометрический метод	0.1	-
10736	636252.23	92116.73	Картометрический метод	0.1	-
10737	636237.41	92151.94	Картометрический метод	0.1	-
10738	636222.36	92183.66	Картометрический метод	0.1	-
10739	636221.91	92184.82	Картометрический метод	0.1	-
10740	636200.17	92222.46	Картометрический метод	0.1	-
10741	636198.02	92225.92	Картометрический метод	0.1	-
10742	636194.70	92231.94	Картометрический метод	0.1	-
10743	636175.87	92265.83	Картометрический метод	0.1	-
10744	636175.13	92267.16	Картометрический метод	0.1	-
10745	636172.04	92272.72	Картометрический метод	0.1	-
10746	636173.84	92273.37	Картометрический метод	0.1	-
10747	636191.50	92279.75	Картометрический метод	0.1	-
10748	636195.78	92281.96	Картометрический метод	0.1	-
10749	636200.74	92284.52	Картометрический метод	0.1	-
10750	636205.70	92287.08	Картометрический метод	0.1	-

Сведения о местоположении границ объекта					
1. Система координат МСК-167, зона 4					
2. Сведения о характерных точках границ объекта					
Обозначение характерных точек границ	Координаты, м		Метод определения координат характерной точки	Средняя квадратическая погрешность положения характерной точки (Mt), м	Описание обозначения точки на местности (при наличии)
	X	У			
1	2	3	4	5	6
10751	636212.51	92277.02	Картометрический метод	0.1	-
10752	636227.48	92272.54	Картометрический метод	0.1	-
10753	636237.35	92274.13	Картометрический метод	0.1	-
10754	636259.16	92282.55	Картометрический метод	0.1	-
10755	636278.32	92282.93	Картометрический метод	0.1	-
10756	636287.54	92277.02	Картометрический метод	0.1	-
10757	636315.77	92241.53	Картометрический метод	0.1	-
10758	636339.06	92236.79	Картометрический метод	0.1	-
10759	636387.51	92209.33	Картометрический метод	0.1	-
10760	636399.53	92181.22	Картометрический метод	0.1	-
10761	636452.71	92143.71	Картометрический метод	0.1	-
10762	636447.97	92097.11	Картометрический метод	0.1	-
10763	636458.23	92079.44	Картометрический метод	0.1	-
10764	636453.51	92025.02	Картометрический метод	0.1	-
10765	636452.36	92005.12	Картометрический метод	0.1	-
10766	636458.64	91988.97	Картометрический метод	0.1	-
10767	636475.88	91966.36	Картометрический метод	0.1	-
10768	636478.48	91949.26	Картометрический метод	0.1	-
10769	636445.06	91890.74	Картометрический метод	0.1	-
10770	636468.92	91774.88	Картометрический метод	0.1	-
10709	636473.57	91758.21	Картометрический метод	0.1	-
10771	636499.64	91591.55	Картометрический метод	0.1	-
10772	636514.49	91597.00	Картометрический метод	0.1	-
10773	636529.75	91552.87	Картометрический метод	0.1	-

Сведения о местоположении границ объекта					
1. Система координат МСК-167, зона 4					
2. Сведения о характерных точках границ объекта					
Обозначение характерных точек границ	Координаты, м		Метод определения координат характерной точки	Средняя квадратическая погрешность положения характерной точки (Mt), м	Описание обозначения точки на местности (при наличии)
	X	У			
1	2	3	4	5	6
10774	636531.48	91547.39	Картометрический метод	0.1	-
10775	636503.62	91537.28	Картометрический метод	0.1	-
10776	636450.95	91518.17	Картометрический метод	0.1	-
10777	636450.87	91518.31	Картометрический метод	0.1	-
10778	636448.69	91522.93	Картометрический метод	0.1	-
10779	636435.36	91549.12	Картометрический метод	0.1	-
10780	636399.06	91531.11	Картометрический метод	0.1	-
10781	636398.55	91530.85	Картометрический метод	0.1	-
10782	636397.52	91532.97	Картометрический метод	0.1	-
10783	636388.56	91549.22	Картометрический метод	0.1	-
10784	636463.10	91578.13	Картометрический метод	0.1	-
10771	636499.64	91591.55	Картометрический метод	0.1	-
10785	636216.87	108226.43	Картометрический метод	0.1	-
10786	636266.48	108229.84	Картометрический метод	0.1	-
10787	636332.15	108263.52	Картометрический метод	0.1	-
10788	636369.43	108312.11	Картометрический метод	0.1	-
10789	636376.73	108321.63	Картометрический метод	0.1	-
10790	636389.14	108322.72	Картометрический метод	0.1	-
10791	636538.35	108374.67	Картометрический метод	0.1	-
10792	637012.13	108601.31	Картометрический метод	0.1	-
10793	637150.42	108623.14	Картометрический метод	0.1	-
10794	637173.38	108612.94	Картометрический метод	0.1	-
10795	637199.32	108388.17	Картометрический метод	0.1	-
10796	637213.24	108267.87	Картометрический метод	0.1	-

Сведения о местоположении границ объекта					
1. Система координат МСК-167, зона 4					
2. Сведения о характерных точках границ объекта					
Обозначение характерных точек границ	Координаты, м		Метод определения координат характерной точки	Средняя квадратическая погрешность положения характерной точки (Mt), м	Описание обозначения точки на местности (при наличии)
	X	У			
1	2	3	4	5	6
10797	637219.90	108243.69	Картометрический метод	0.1	-
10798	637202.86	108241.68	Картометрический метод	0.1	-
10799	637174.91	108237.59	Картометрический метод	0.1	-
10800	637149.29	108233.64	Картометрический метод	0.1	-
10801	637125.39	108230.73	Картометрический метод	0.1	-
10802	637106.73	108229.05	Картометрический метод	0.1	-
10803	637075.73	108221.87	Картометрический метод	0.1	-
10804	637044.74	108215.36	Картометрический метод	0.1	-
10805	637018.55	108209.01	Картометрический метод	0.1	-
10806	636988.39	108199.62	Картометрический метод	0.1	-
10807	636973.17	108194.32	Картометрический метод	0.1	-
10808	636949.10	108185.86	Картометрический метод	0.1	-
10809	636925.55	108176.60	Картометрический метод	0.1	-
10810	636897.10	108164.29	Картометрический метод	0.1	-
10811	636875.01	108154.37	Картометрический метод	0.1	-
10812	636846.84	108139.69	Картометрический метод	0.1	-
10813	636820.86	108126.16	Картометрический метод	0.1	-
10814	636811.84	108121.46	Картометрический метод	0.1	-
10815	636810.11	108123.55	Картометрический метод	0.1	-
10816	636764.02	108189.63	Картометрический метод	0.1	-
10817	636720.22	108156.61	Картометрический метод	0.1	-
10818	636717.81	108154.79	Картометрический метод	0.1	-
10819	636713.35	108157.40	Картометрический метод	0.1	-
10820	636698.35	108176.83	Картометрический метод	0.1	-
10821	636686.56	108171.70	Картометрический метод	0.1	-

Сведения о местоположении границ объекта					
1. Система координат МСК-167, зона 4					
2. Сведения о характерных точках границ объекта					
Обозначение характерных точек границ	Координаты, м		Метод определения координат характерной точки	Средняя квадратическая погрешность положения характерной точки (Mt), м	Описание обозначения точки на местности (при наличии)
	X	У			
1	2	3	4	5	6
10822	636664.96	108161.13	Картометрический метод	0.1	-
10823	636648.59	108153.20	Картометрический метод	0.1	-
10824	636647.29	108152.63	Картометрический метод	0.1	-
10825	636643.68	108150.95	Картометрический метод	0.1	-
10826	636621.44	108140.49	Картометрический метод	0.1	-
10827	636618.29	108140.77	Картометрический метод	0.1	-
10828	636614.96	108139.31	Картометрический метод	0.1	-
10829	636596.91	108125.75	Картометрический метод	0.1	-
10830	636573.69	108110.78	Картометрический метод	0.1	-
10831	636565.08	108105.43	Картометрический метод	0.1	-
10832	636560.41	108102.52	Картометрический метод	0.1	-
10833	636556.60	108100.61	Картометрический метод	0.1	-
10834	636555.56	108103.26	Картометрический метод	0.1	-
10835	636545.27	108097.45	Картометрический метод	0.1	-
10836	636533.32	108091.72	Картометрический метод	0.1	-
10837	636528.07	108103.91	Картометрический метод	0.1	-
10838	636506.63	108095.45	Картометрический метод	0.1	-
10839	636485.58	108086.37	Картометрический метод	0.1	-
10840	636471.56	108070.76	Картометрический метод	0.1	-
10841	636392.08	108040.23	Картометрический метод	0.1	-
10842	636382.57	108030.40	Картометрический метод	0.1	-
10843	636276.14	107984.98	Картометрический метод	0.1	-
10844	636196.15	107969.65	Картометрический метод	0.1	-
10845	636193.11	107968.97	Картометрический метод	0.1	-
10846	636192.28	107968.91	Картометрический метод	0.1	-

Сведения о местоположении границ объекта					
1. Система координат МСК-167, зона 4					
2. Сведения о характерных точках границ объекта					
Обозначение характерных точек границ	Координаты, м		Метод определения координат характерной точки	Средняя квадратическая погрешность положения характерной точки (Mt), м	Описание обозначения точки на местности (при наличии)
	X	У			
1	2	3	4	5	6
10847	636183.05	108095.78	Картометрический метод	0.1	-
10848	636178.76	108154.73	Картометрический метод	0.1	-
10849	636175.11	108204.99	Картометрический метод	0.1	-
10850	636174.23	108223.07	Картометрический метод	0.1	-
10851	636200.90	108225.33	Картометрический метод	0.1	-
10785	636216.87	108226.43	Картометрический метод	0.1	-
10852	637262.82	107576.54	Картометрический метод	0.1	-
10853	637246.28	107564.99	Картометрический метод	0.1	-
10854	637241.94	107560.54	Картометрический метод	0.1	-
10855	637238.49	107564.38	Картометрический метод	0.1	-
10856	637230.23	107573.60	Картометрический метод	0.1	-
10857	637228.23	107575.02	Картометрический метод	0.1	-
10858	637211.47	107594.30	Картометрический метод	0.1	-
10859	637208.78	107596.56	Картометрический метод	0.1	-
10860	637202.06	107593.43	Картометрический метод	0.1	-
10861	637201.97	107593.39	Картометрический метод	0.1	-
10862	637183.07	107605.84	Картометрический метод	0.1	-
10863	637176.70	107605.53	Картометрический метод	0.1	-
10864	637165.00	107604.27	Картометрический метод	0.1	-
10865	637165.06	107603.71	Картометрический метод	0.1	-
10866	637160.38	107603.28	Картометрический метод	0.1	-
10867	637158.31	107622.08	Картометрический метод	0.1	-
10868	637122.68	107642.83	Картометрический метод	0.1	-
10869	637087.29	107665.74	Картометрический метод	0.1	-

Сведения о местоположении границ объекта					
1. Система координат МСК-167, зона 4					
2. Сведения о характерных точках границ объекта					
Обозначение характерных точек границ	Координаты, м		Метод определения координат характерной точки	Средняя квадратическая погрешность положения характерной точки (Mt), м	Описание обозначения точки на местности (при наличии)
	X	У			
1	2	3	4	5	6
10870	637086.04	107665.48	Картометрический метод	0.1	-
10871	637084.70	107665.18	Картометрический метод	0.1	-
10872	637081.43	107664.08	Картометрический метод	0.1	-
10873	637078.41	107663.96	Картометрический метод	0.1	-
10874	637072.76	107661.20	Картометрический метод	0.1	-
10875	637067.03	107658.41	Картометрический метод	0.1	-
10876	637066.98	107658.40	Картометрический метод	0.1	-
10877	637040.88	107627.08	Картометрический метод	0.1	-
10878	637037.70	107623.51	Картометрический метод	0.1	-
10879	637035.60	107623.33	Картометрический метод	0.1	-
10880	637008.48	107608.15	Картометрический метод	0.1	-
10881	636972.69	107631.22	Картометрический метод	0.1	-
10882	636950.06	107594.76	Картометрический метод	0.1	-
10883	636939.84	107602.85	Картометрический метод	0.1	-
10884	636882.81	107637.98	Картометрический метод	0.1	-
10885	636870.12	107621.08	Картометрический метод	0.1	-
10886	636878.27	107612.12	Картометрический метод	0.1	-
10887	636848.69	107585.15	Картометрический метод	0.1	-
10888	636844.69	107582.14	Картометрический метод	0.1	-
10889	636838.51	107577.43	Картометрический метод	0.1	-
10890	636821.58	107576.58	Картометрический метод	0.1	-
10891	636765.79	107574.26	Картометрический метод	0.1	-
10892	636764.32	107579.24	Картометрический метод	0.1	-
10893	636757.59	107578.01	Картометрический метод	0.1	-
10894	636750.38	107581.23	Картометрический метод	0.1	-

Сведения о местоположении границ объекта					
1. Система координат МСК-167, зона 4					
2. Сведения о характерных точках границ объекта					
Обозначение характерных точек границ	Координаты, м		Метод определения координат характерной точки	Средняя квадратическая погрешность положения характерной точки (Mt), м	Описание обозначения точки на местности (при наличии)
	X	У			
1	2	3	4	5	6
10895	636663.78	107547.36	Картометрический метод	0.1	-
10896	636662.44	107551.06	Картометрический метод	0.1	-
10897	636646.85	107545.31	Картометрический метод	0.1	-
10898	636641.67	107543.41	Картометрический метод	0.1	-
10899	636639.98	107547.11	Картометрический метод	0.1	-
10900	636615.47	107537.15	Картометрический метод	0.1	-
10901	636608.25	107534.41	Картометрический метод	0.1	-
10902	636594.21	107528.96	Картометрический метод	0.1	-
10903	636589.70	107527.19	Картометрический метод	0.1	-
10904	636584.55	107525.51	Картометрический метод	0.1	-
10905	636564.78	107519.44	Картометрический метод	0.1	-
10906	636534.16	107515.11	Картометрический метод	0.1	-
10907	636534.40	107513.42	Картометрический метод	0.1	-
10908	636517.26	107511.66	Картометрический метод	0.1	-
10909	636496.85	107509.98	Картометрический метод	0.1	-
10910	636496.72	107509.97	Картометрический метод	0.1	-
10911	636495.59	107514.93	Картометрический метод	0.1	-
10912	636483.04	107537.87	Картометрический метод	0.1	-
10913	636480.32	107555.58	Картометрический метод	0.1	-
10914	636462.09	107554.53	Картометрический метод	0.1	-
10915	636462.08	107555.49	Картометрический метод	0.1	-
10916	636439.27	107554.22	Картометрический метод	0.1	-
10917	636438.54	107565.63	Картометрический метод	0.1	-
10918	636438.04	107576.70	Картометрический метод	0.1	-
10919	636438.18	107576.72	Картометрический метод	0.1	-

Сведения о местоположении границ объекта					
1. Система координат МСК-167, зона 4					
2. Сведения о характерных точках границ объекта					
Обозначение характерных точек границ	Координаты, м		Метод определения координат характерной точки	Средняя квадратическая погрешность положения характерной точки (Mt), м	Описание обозначения точки на местности (при наличии)
	X	У			
1	2	3	4	5	6
10920	636438.03	107576.79	Картометрический метод	0.1	-
10921	636438.71	107579.44	Картометрический метод	0.1	-
10922	636438.32	107579.58	Картометрический метод	0.1	-
10923	636440.66	107602.50	Картометрический метод	0.1	-
10924	636440.62	107631.98	Картометрический метод	0.1	-
10925	636386.34	107632.17	Картометрический метод	0.1	-
10926	636386.34	107633.20	Картометрический метод	0.1	-
10927	636383.07	107633.28	Картометрический метод	0.1	-
10928	636382.01	107592.01	Картометрический метод	0.1	-
10929	636381.82	107584.59	Картометрический метод	0.1	-
10930	636380.67	107583.18	Картометрический метод	0.1	-
10931	636377.76	107579.61	Картометрический метод	0.1	-
10932	636360.60	107575.49	Картометрический метод	0.1	-
10933	636358.28	107573.18	Картометрический метод	0.1	-
10934	636346.64	107561.92	Картометрический метод	0.1	-
10935	636346.62	107558.72	Картометрический метод	0.1	-
10936	636274.42	107553.62	Картометрический метод	0.1	-
10937	636276.84	107528.30	Картометрический метод	0.1	-
10938	636245.72	107526.85	Картометрический метод	0.1	-
10939	636245.67	107517.94	Картометрический метод	0.1	-
10940	636240.53	107514.75	Картометрический метод	0.1	-
10941	636234.72	107513.08	Картометрический метод	0.1	-
10942	636234.58	107511.31	Картометрический метод	0.1	-
10943	636221.06	107509.66	Картометрический метод	0.1	-
10944	636215.35	107508.94	Картометрический метод	0.1	-

Сведения о местоположении границ объекта					
1. Система координат МСК-167, зона 4					
2. Сведения о характерных точках границ объекта					
Обозначение характерных точек границ	Координаты, м		Метод определения координат характерной точки	Средняя квадратическая погрешность положения характерной точки (Mt), м	Описание обозначения точки на местности (при наличии)
	X	У			
1	2	3	4	5	6
10945	636214.43	107514.93	Картометрический метод	0.1	-
10946	636199.81	107512.17	Картометрический метод	0.1	-
10947	636183.64	107509.38	Картометрический метод	0.1	-
10948	636184.78	107502.68	Картометрический метод	0.1	-
10949	636181.23	107502.08	Картометрический метод	0.1	-
10950	636181.67	107499.49	Картометрический метод	0.1	-
10951	636185.22	107500.09	Картометрический метод	0.1	-
10952	636186.96	107489.92	Картометрический метод	0.1	-
10953	636180.01	107492.05	Картометрический метод	0.1	-
10954	636175.48	107503.27	Картометрический метод	0.1	-
10955	636157.59	107499.03	Картометрический метод	0.1	-
10956	636151.98	107496.73	Картометрический метод	0.1	-
10957	636134.64	107489.75	Картометрический метод	0.1	-
10958	636132.27	107494.80	Картометрический метод	0.1	-
10959	636091.88	107480.54	Картометрический метод	0.1	-
10960	636085.53	107491.16	Картометрический метод	0.1	-
10961	636026.46	107474.46	Картометрический метод	0.1	-
10962	636015.46	107470.96	Картометрический метод	0.1	-
10963	635992.57	107463.67	Картометрический метод	0.1	-
10964	635975.38	107458.20	Картометрический метод	0.1	-
10965	635975.42	107456.94	Картометрический метод	0.1	-
10966	635946.94	107448.39	Картометрический метод	0.1	-
10967	635946.49	107449.58	Картометрический метод	0.1	-
10968	635901.02	107435.44	Картометрический метод	0.1	-
10969	635900.65	107435.66	Картометрический метод	0.1	-

Сведения о местоположении границ объекта					
1. Система координат МСК-167, зона 4					
2. Сведения о характерных точках границ объекта					
Обозначение характерных точек границ	Координаты, м		Метод определения координат характерной точки	Средняя квадратическая погрешность положения характерной точки (Mt), м	Описание обозначения точки на местности (при наличии)
	X	У			
1	2	3	4	5	6
10970	635893.28	107445.82	Картометрический метод	0.1	-
10971	635894.52	107447.06	Картометрический метод	0.1	-
10972	635924.85	107482.63	Картометрический метод	0.1	-
10973	635949.46	107511.49	Картометрический метод	0.1	-
10974	635983.10	107556.92	Картометрический метод	0.1	-
10975	636003.32	107587.27	Картометрический метод	0.1	-
10976	636006.40	107591.89	Картометрический метод	0.1	-
10977	636023.55	107618.38	Картометрический метод	0.1	-
10978	636039.57	107643.55	Картометрический метод	0.1	-
10979	636062.84	107682.21	Картометрический метод	0.1	-
10980	636058.21	107684.14	Картометрический метод	0.1	-
10981	636073.43	107706.01	Картометрический метод	0.1	-
10982	636088.07	107725.27	Картометрический метод	0.1	-
10983	636096.83	107725.74	Картометрический метод	0.1	-
10984	636108.50	107720.61	Картометрический метод	0.1	-
10985	636108.93	107719.20	Картометрический метод	0.1	-
10986	636121.01	107717.46	Картометрический метод	0.1	-
10987	636146.53	107815.78	Картометрический метод	0.1	-
10988	636162.41	107861.29	Картометрический метод	0.1	-
10989	636168.64	107879.30	Картометрический метод	0.1	-
10990	636194.01	107945.14	Картометрический метод	0.1	-
10991	636207.78	107942.52	Картометрический метод	0.1	-
10992	636253.59	107943.32	Картометрический метод	0.1	-
10993	636257.71	107877.47	Картометрический метод	0.1	-
10994	636262.57	107877.47	Картометрический метод	0.1	-

Сведения о местоположении границ объекта					
1. Система координат МСК-167, зона 4					
2. Сведения о характерных точках границ объекта					
Обозначение характерных точек границ	Координаты, м		Метод определения координат характерной точки	Средняя квадратическая погрешность положения характерной точки (Mt), м	Описание обозначения точки на местности (при наличии)
	X	У			
1	2	3	4	5	6
10995	636292.78	107879.28	Картометрический метод	0.1	-
10996	636344.42	107882.68	Картометрический метод	0.1	-
10997	636350.10	107892.07	Картометрический метод	0.1	-
10998	636402.39	107906.68	Картометрический метод	0.1	-
10999	636385.67	107962.58	Картометрический метод	0.1	-
11000	636468.05	107976.54	Картометрический метод	0.1	-
11001	636510.99	107985.58	Картометрический метод	0.1	-
11002	636512.80	107985.21	Картометрический метод	0.1	-
11003	636567.50	107973.84	Картометрический метод	0.1	-
11004	636578.27	107976.36	Картометрический метод	0.1	-
11005	636603.34	107982.21	Картометрический метод	0.1	-
11006	636657.92	108019.17	Картометрический метод	0.1	-
11007	636757.01	108087.30	Картометрический метод	0.1	-
11008	636773.60	108097.29	Картометрический метод	0.1	-
11009	636785.01	108104.61	Картометрический метод	0.1	-
11010	636796.81	108051.83	Картометрический метод	0.1	-
11011	636801.01	108037.26	Картометрический метод	0.1	-
11012	636806.46	108028.80	Картометрический метод	0.1	-
11013	636799.95	108025.11	Картометрический метод	0.1	-
11014	636806.35	108015.09	Картометрический метод	0.1	-
11015	636819.50	107993.30	Картометрический метод	0.1	-
11016	636832.21	107973.05	Картометрический метод	0.1	-
11017	636827.50	107971.01	Картометрический метод	0.1	-
11018	636827.47	107966.93	Картометрический метод	0.1	-
11019	636827.44	107962.15	Картометрический метод	0.1	-

Сведения о местоположении границ объекта					
1. Система координат МСК-167, зона 4					
2. Сведения о характерных точках границ объекта					
Обозначение характерных точек границ	Координаты, м		Метод определения координат характерной точки	Средняя квадратическая погрешность положения характерной точки (Mt), м	Описание обозначения точки на местности (при наличии)
	X	У			
1	2	3	4	5	6
11020	636832.54	107951.29	Картометрический метод	0.1	-
11021	636842.37	107932.66	Картометрический метод	0.1	-
11022	636856.83	107911.54	Картометрический метод	0.1	-
11023	636857.63	107912.24	Картометрический метод	0.1	-
11024	636860.16	107909.32	Картометрический метод	0.1	-
11025	636861.51	107907.77	Картометрический метод	0.1	-
11026	636874.56	107919.82	Картометрический метод	0.1	-
11027	636873.05	107921.11	Картометрический метод	0.1	-
11028	636896.02	107940.53	Картометрический метод	0.1	-
11029	636893.07	107944.58	Картометрический метод	0.1	-
11030	636904.20	107956.25	Картометрический метод	0.1	-
11031	636910.68	107957.89	Картометрический метод	0.1	-
11032	636914.58	107959.10	Картометрический метод	0.1	-
11033	636927.44	107963.08	Картометрический метод	0.1	-
11034	636933.30	107967.10	Картометрический метод	0.1	-
11035	636972.59	108003.43	Картометрический метод	0.1	-
11036	636978.13	108006.59	Картометрический метод	0.1	-
11037	637204.51	107763.51	Картометрический метод	0.1	-
11038	637199.72	107759.83	Картометрический метод	0.1	-
11039	637222.16	107735.77	Картометрический метод	0.1	-
11040	637213.42	107723.54	Картометрический метод	0.1	-
11041	637165.52	107659.04	Картометрический метод	0.1	-
11042	637224.62	107614.54	Картометрический метод	0.1	-
11043	637224.74	107614.42	Картометрический метод	0.1	-
11044	637234.57	107605.44	Картометрический метод	0.1	-

Сведения о местоположении границ объекта					
1. Система координат МСК-167, зона 4					
2. Сведения о характерных точках границ объекта					
Обозначение характерных точек границ	Координаты, м		Метод определения координат характерной точки	Средняя квадратическая погрешность положения характерной точки (Mt), м	Описание обозначения точки на местности (при наличии)
	X	У			
1	2	3	4	5	6
11045	637243.72	107615.35	Картометрический метод	0.1	-
11046	637248.66	107610.88	Картометрический метод	0.1	-
11047	637252.92	107607.89	Картометрический метод	0.1	-
11048	637249.90	107603.27	Картометрический метод	0.1	-
11049	637254.67	107599.90	Картометрический метод	0.1	-
11050	637256.86	107598.37	Картометрический метод	0.1	-
11051	637254.36	107594.21	Картометрический метод	0.1	-
11052	637262.59	107589.08	Картометрический метод	0.1	-
11053	637257.99	107584.05	Картометрический метод	0.1	-
11054	637264.39	107578.20	Картометрический метод	0.1	-
10852	637262.82	107576.54	Картометрический метод	0.1	-
11055	637712.73	92152.36	Картометрический метод	0.1	-
11056	637630.52	92128.14	Картометрический метод	0.1	-
11057	637686.81	92191.68	Картометрический метод	0.1	-
11055	637712.73	92152.36	Картометрический метод	0.1	-
11058	637476.82	99190.04	Картометрический метод	0.1	-
11059	637492.87	99217.54	Картометрический метод	0.1	-
11060	637503.02	99211.49	Картометрический метод	0.1	-
11061	637508.52	99212.19	Картометрический метод	0.1	-
11062	637522.97	99236.19	Картометрический метод	0.1	-
11063	637524.92	99282.64	Картометрический метод	0.1	-
11064	637529.15	99300.84	Картометрический метод	0.1	-
11065	637550.72	99318.83	Картометрический метод	0.1	-

Сведения о местоположении границ объекта					
1. Система координат МСК-167, зона 4					
2. Сведения о характерных точках границ объекта					
Обозначение характерных точек границ	Координаты, м		Метод определения координат характерной точки	Средняя квадратическая погрешность положения характерной точки (Mt), м	Описание обозначения точки на местности (при наличии)
	X	У			
1	2	3	4	5	6
11066	637554.92	99329.11	Картометрический метод	0.1	-
11067	637555.05	99329.05	Картометрический метод	0.1	-
11068	637578.38	99317.09	Картометрический метод	0.1	-
11069	637621.52	99295.45	Картометрический метод	0.1	-
11070	637658.41	99276.94	Картометрический метод	0.1	-
11071	637667.36	99272.45	Картометрический метод	0.1	-
11072	637707.82	99252.15	Картометрический метод	0.1	-
11073	637736.34	99237.84	Картометрический метод	0.1	-
11074	637752.98	99228.97	Картометрический метод	0.1	-
11075	637763.23	99217.44	Картометрический метод	0.1	-
11076	637772.94	99193.61	Картометрический метод	0.1	-
11077	637800.26	99141.17	Картометрический метод	0.1	-
11078	637800.58	99137.63	Картометрический метод	0.1	-
11079	637779.57	99138.02	Картометрический метод	0.1	-
11080	637759.48	99137.76	Картометрический метод	0.1	-
11081	637724.44	99137.31	Картометрический метод	0.1	-
11082	637713.73	99137.17	Картометрический метод	0.1	-
11083	637658.66	99136.46	Картометрический метод	0.1	-
11084	637609.49	99135.83	Картометрический метод	0.1	-
11085	637598.57	99135.69	Картометрический метод	0.1	-
11086	637550.17	99135.07	Картометрический метод	0.1	-
11087	637504.55	99134.48	Картометрический метод	0.1	-
11088	637437.53	99134.57	Картометрический метод	0.1	-
11089	637470.75	99193.62	Картометрический метод	0.1	-
11058	637476.82	99190.04	Картометрический метод	0.1	-

Сведения о местоположении границ объекта					
1. Система координат МСК-167, зона 4					
2. Сведения о характерных точках границ объекта					
Обозначение характерных точек границ	Координаты, м		Метод определения координат характерной точки	Средняя квадратическая погрешность положения характерной точки (Mt), м	Описание обозначения точки на местности (при наличии)
	X	У			
1	2	3	4	5	6
11090	637642.01	93093.02	Картометрический метод	0.1	-
11091	637642.13	93093.04	Картометрический метод	0.1	-
11092	637662.37	93100.97	Картометрический метод	0.1	-
11093	637683.19	93109.71	Картометрический метод	0.1	-
11094	637758.77	93147.38	Картометрический метод	0.1	-
11095	637777.14	93152.21	Картометрический метод	0.1	-
11096	637800.03	93149.91	Картометрический метод	0.1	-
11097	637949.33	93138.05	Картометрический метод	0.1	-
11098	637885.26	93043.15	Картометрический метод	0.1	-
11099	637800.59	92987.59	Картометрический метод	0.1	-
11100	637438.11	92816.93	Картометрический метод	0.1	-
11101	637283.33	92707.13	Картометрический метод	0.1	-
11102	637176.17	92576.16	Картометрический метод	0.1	-
11103	637043.76	92488.73	Картометрический метод	0.1	-
11104	636965.45	92425.28	Картометрический метод	0.1	-
11105	636940.68	92413.64	Картометрический метод	0.1	-
11106	636939.81	92392.85	Картометрический метод	0.1	-
11107	636973.37	92300.33	Картометрический метод	0.1	-
11108	636983.24	92273.13	Картометрический метод	0.1	-
11109	636981.78	92272.59	Картометрический метод	0.1	-
11110	636978.53	92271.44	Картометрический метод	0.1	-
11111	636936.77	92256.65	Картометрический метод	0.1	-
11112	636929.52	92275.05	Картометрический метод	0.1	-
11113	636923.39	92272.12	Картометрический метод	0.1	-

Сведения о местоположении границ объекта					
1. Система координат МСК-167, зона 4					
2. Сведения о характерных точках границ объекта					
Обозначение характерных точек границ	Координаты, м		Метод определения координат характерной точки	Средняя квадратическая погрешность положения характерной точки (Mt), м	Описание обозначения точки на местности (при наличии)
	X	У			
1	2	3	4	5	6
11114	636926.78	92265.48	Картометрический метод	0.1	-
11115	636907.45	92255.35	Картометрический метод	0.1	-
11116	636905.12	92254.69	Картометрический метод	0.1	-
11117	636901.15	92253.57	Картометрический метод	0.1	-
11118	636891.52	92247.92	Картометрический метод	0.1	-
11119	636903.34	92223.64	Картометрический метод	0.1	-
11120	636992.64	92082.75	Картометрический метод	0.1	-
11121	637047.54	91925.33	Картометрический метод	0.1	-
11122	637035.30	91924.88	Картометрический метод	0.1	-
11123	637004.51	91913.22	Картометрический метод	0.1	-
11124	636932.98	91880.29	Картометрический метод	0.1	-
11125	636901.52	91868.61	Картометрический метод	0.1	-
11126	636861.27	91853.65	Картометрический метод	0.1	-
11127	636845.02	91847.61	Картометрический метод	0.1	-
11128	636813.60	91836.85	Картометрический метод	0.1	-
11129	636782.18	91826.08	Картометрический метод	0.1	-
11130	636786.07	91819.60	Картометрический метод	0.1	-
11131	636774.45	91815.70	Картометрический метод	0.1	-
11132	636717.56	91796.60	Картометрический метод	0.1	-
11133	636710.12	91794.10	Картометрический метод	0.1	-
11134	636709.55	91793.91	Картометрический метод	0.1	-
11135	636703.74	91791.70	Картометрический метод	0.1	-
11136	636643.07	91768.63	Картометрический метод	0.1	-
11137	636621.23	91760.33	Картометрический метод	0.1	-
11138	636604.67	91754.03	Картометрический метод	0.1	-

Сведения о местоположении границ объекта					
1. Система координат МСК-167, зона 4					
2. Сведения о характерных точках границ объекта					
Обозначение характерных точек границ	Координаты, м		Метод определения координат характерной точки	Средняя квадратическая погрешность положения характерной точки (Mt), м	Описание обозначения точки на местности (при наличии)
	X	У			
1	2	3	4	5	6
11139	636570.38	91740.99	Картометрический метод	0.1	-
11140	636534.35	91729.36	Картометрический метод	0.1	-
11141	636495.71	91716.89	Картометрический метод	0.1	-
11142	636495.70	91716.88	Картометрический метод	0.1	-
11143	636485.81	91735.49	Картометрический метод	0.1	-
11144	636475.46	91758.87	Картометрический метод	0.1	-
11145	636470.87	91775.32	Картометрический метод	0.1	-
11146	636447.09	91890.77	Картометрический метод	0.1	-
11147	636465.15	91922.23	Картометрический метод	0.1	-
11148	636467.05	91925.54	Картометрический метод	0.1	-
11149	636480.52	91949.00	Картометрический метод	0.1	-
11150	636477.72	91967.21	Картометрический метод	0.1	-
11151	636460.39	91989.97	Картометрический метод	0.1	-
11152	636454.36	92005.42	Картометрический метод	0.1	-
11153	636455.49	92024.61	Картометрический метод	0.1	-
11154	636455.50	92024.79	Картометрический метод	0.1	-
11155	636455.50	92024.80	Картометрический метод	0.1	-
11156	636461.16	92081.27	Картометрический метод	0.1	-
11157	636450.43	92099.82	Картометрический метод	0.1	-
11158	636454.60	92144.71	Картометрический метод	0.1	-
11159	636401.04	92182.59	Картометрический метод	0.1	-
11160	636388.90	92210.83	Картометрический метод	0.1	-
11161	636339.85	92238.64	Картометрический метод	0.1	-
11162	636316.88	92243.27	Картометрический метод	0.1	-
11163	636303.51	92260.12	Картометрический метод	0.1	-

Сведения о местоположении границ объекта					
1. Система координат МСК-167, зона 4					
2. Сведения о характерных точках границ объекта					
Обозначение характерных точек границ	Координаты, м		Метод определения координат характерной точки	Средняя квадратическая погрешность положения характерной точки (Mt), м	Описание обозначения точки на местности (при наличии)
	X	У			
1	2	3	4	5	6
11164	636288.97	92278.44	Картометрический метод	0.1	-
11165	636279.10	92284.80	Картометрический метод	0.1	-
11166	636258.77	92284.53	Картометрический метод	0.1	-
11167	636236.77	92276.05	Картометрический метод	0.1	-
11168	636227.47	92274.56	Картометрический метод	0.1	-
11169	636216.96	92277.69	Картометрический метод	0.1	-
11170	636213.81	92278.63	Картометрический метод	0.1	-
11171	636209.10	92288.84	Картометрический метод	0.1	-
11172	636218.27	92293.58	Картометрический метод	0.1	-
11173	636216.09	92304.60	Картометрический метод	0.1	-
11174	636214.03	92314.98	Картометрический метод	0.1	-
11175	636210.49	92332.85	Картометрический метод	0.1	-
11176	636177.46	92367.95	Картометрический метод	0.1	-
11177	636144.28	92443.04	Картометрический метод	0.1	-
11178	636112.69	92574.49	Картометрический метод	0.1	-
11179	636133.01	92591.95	Картометрический метод	0.1	-
11180	636144.67	92588.85	Картометрический метод	0.1	-
11181	636194.10	92575.72	Картометрический метод	0.1	-
11182	636210.61	92588.18	Картометрический метод	0.1	-
11183	636240.80	92621.48	Картометрический метод	0.1	-
11184	636241.12	92682.91	Картометрический метод	0.1	-
11185	636249.13	92689.24	Картометрический метод	0.1	-
11186	636260.88	92709.32	Картометрический метод	0.1	-
11187	636269.21	92717.23	Картометрический метод	0.1	-
11188	636284.56	92712.47	Картометрический метод	0.1	-

Сведения о местоположении границ объекта					
1. Система координат МСК-167, зона 4					
2. Сведения о характерных точках границ объекта					
Обозначение характерных точек границ	Координаты, м		Метод определения координат характерной точки	Средняя квадратическая погрешность положения характерной точки (Mt), м	Описание обозначения точки на местности (при наличии)
	X	У			
1	2	3	4	5	6
11189	636295.14	92713.42	Картометрический метод	0.1	-
11190	636318.00	92727.59	Картометрический метод	0.1	-
11191	636330.60	92737.24	Картометрический метод	0.1	-
11192	636345.94	92749.94	Картометрический метод	0.1	-
11193	636347.45	92751.28	Картометрический метод	0.1	-
11194	636360.13	92762.53	Картометрический метод	0.1	-
11195	636368.49	92768.47	Картометрический метод	0.1	-
11196	636388.61	92762.30	Картометрический метод	0.1	-
11197	636391.25	92771.23	Картометрический метод	0.1	-
11198	636394.28	92785.04	Картометрический метод	0.1	-
11199	636397.79	92801.08	Картометрический метод	0.1	-
11200	636396.21	92802.91	Картометрический метод	0.1	-
11201	636397.57	92805.58	Картометрический метод	0.1	-
11202	636399.59	92804.08	Картометрический метод	0.1	-
11203	636405.75	92815.27	Картометрический метод	0.1	-
11204	636405.19	92816.78	Картометрический метод	0.1	-
11205	636417.03	92829.97	Картометрический метод	0.1	-
11206	636434.11	92848.98	Картометрический метод	0.1	-
11207	636436.18	92851.72	Картометрический метод	0.1	-
11208	636447.56	92841.38	Картометрический метод	0.1	-
11209	636450.28	92847.87	Картометрический метод	0.1	-
11210	636477.86	92888.05	Картометрический метод	0.1	-
11211	636466.58	92893.14	Картометрический метод	0.1	-
11212	636462.04	92899.34	Картометрический метод	0.1	-
11213	636461.86	92905.80	Картометрический метод	0.1	-

Сведения о местоположении границ объекта					
1. Система координат МСК-167, зона 4					
2. Сведения о характерных точках границ объекта					
Обозначение характерных точек границ	Координаты, м		Метод определения координат характерной точки	Средняя квадратическая погрешность положения характерной точки (Mt), м	Описание обозначения точки на местности (при наличии)
	X	У			
1	2	3	4	5	6
11214	636457.94	92906.45	Картометрический метод	0.1	-
11215	636457.40	92906.65	Картометрический метод	0.1	-
11216	636461.18	92914.41	Картометрический метод	0.1	-
11217	636463.46	92916.03	Картометрический метод	0.1	-
11218	636479.64	92922.90	Картометрический метод	0.1	-
11219	636485.40	92911.77	Картометрический метод	0.1	-
11220	636490.37	92906.67	Картометрический метод	0.1	-
11221	636501.08	92937.09	Картометрический метод	0.1	-
11222	636495.79	92960.06	Картометрический метод	0.1	-
11223	636480.92	92982.89	Картометрический метод	0.1	-
11224	636480.89	92982.95	Картометрический метод	0.1	-
11225	636477.91	92987.82	Картометрический метод	0.1	-
11226	636469.22	92984.66	Картометрический метод	0.1	-
11227	636453.26	92978.86	Картометрический метод	0.1	-
11228	636446.45	92982.86	Картометрический метод	0.1	-
11229	636441.83	92984.79	Картометрический метод	0.1	-
11230	636428.67	92982.61	Картометрический метод	0.1	-
11231	636421.22	92981.58	Картометрический метод	0.1	-
11232	636419.36	92988.27	Картометрический метод	0.1	-
11233	636399.21	92985.03	Картометрический метод	0.1	-
11234	636391.60	92984.55	Картометрический метод	0.1	-
11235	636384.13	92985.21	Картометрический метод	0.1	-
11236	636370.44	92990.43	Картометрический метод	0.1	-
11237	636369.52	92990.58	Картометрический метод	0.1	-
11238	636347.36	92997.71	Картометрический метод	0.1	-

Сведения о местоположении границ объекта					
1. Система координат МСК-167, зона 4					
2. Сведения о характерных точках границ объекта					
Обозначение характерных точек границ	Координаты, м		Метод определения координат характерной точки	Средняя квадратическая погрешность положения характерной точки (Mt), м	Описание обозначения точки на местности (при наличии)
	X	У			
1	2	3	4	5	6
11239	636335.41	93000.60	Картометрический метод	0.1	-
11240	636327.23	93003.30	Картометрический метод	0.1	-
11241	636306.48	92996.74	Картометрический метод	0.1	-
11242	636280.44	93000.57	Картометрический метод	0.1	-
11243	636254.20	92972.40	Картометрический метод	0.1	-
11244	636225.67	92950.43	Картометрический метод	0.1	-
11245	636216.18	92943.13	Картометрический метод	0.1	-
11246	636209.17	92937.53	Картометрический метод	0.1	-
11247	636205.65	92934.79	Картометрический метод	0.1	-
11248	636204.15	92937.48	Картометрический метод	0.1	-
11249	636198.45	92963.34	Картометрический метод	0.1	-
11250	636193.78	92974.69	Картометрический метод	0.1	-
11251	636188.87	92988.67	Картометрический метод	0.1	-
11252	636149.20	93035.11	Картометрический метод	0.1	-
11253	636133.52	93058.67	Картометрический метод	0.1	-
11254	636125.58	93070.61	Картометрический метод	0.1	-
11255	636110.17	93089.80	Картометрический метод	0.1	-
11256	636101.35	93098.65	Картометрический метод	0.1	-
11257	636094.05	93094.52	Картометрический метод	0.1	-
11258	636091.38	93095.23	Картометрический метод	0.1	-
11259	636087.76	93087.90	Картометрический метод	0.1	-
11260	636084.39	93083.28	Картометрический метод	0.1	-
11261	636078.01	93080.18	Картометрический метод	0.1	-
11262	636035.15	93059.30	Картометрический метод	0.1	-
11263	636011.95	93092.53	Картометрический метод	0.1	-

Сведения о местоположении границ объекта					
1. Система координат МСК-167, зона 4					
2. Сведения о характерных точках границ объекта					
Обозначение характерных точек границ	Координаты, м		Метод определения координат характерной точки	Средняя квадратическая погрешность положения характерной точки (Mt), м	Описание обозначения точки на местности (при наличии)
	X	У			
1	2	3	4	5	6
11264	635991.72	93119.16	Картометрический метод	0.1	-
11265	635908.33	93222.41	Картометрический метод	0.1	-
11266	635872.76	93193.24	Картометрический метод	0.1	-
11267	635786.73	93121.77	Картометрический метод	0.1	-
11268	635785.99	93121.16	Картометрический метод	0.1	-
11269	635784.43	93118.68	Картометрический метод	0.1	-
11270	635779.98	93114.41	Картометрический метод	0.1	-
11271	635773.06	93107.84	Картометрический метод	0.1	-
11272	635775.25	93118.36	Картометрический метод	0.1	-
11273	635779.23	93161.21	Картометрический метод	0.1	-
11274	635778.48	93257.18	Картометрический метод	0.1	-
11275	635771.35	93266.40	Картометрический метод	0.1	-
11276	635752.15	93279.96	Картометрический метод	0.1	-
11277	635757.24	93288.75	Картометрический метод	0.1	-
11278	635745.83	93303.43	Картометрический метод	0.1	-
11279	635760.22	93316.56	Картометрический метод	0.1	-
11280	635770.45	93339.26	Картометрический метод	0.1	-
11281	635771.86	93342.38	Картометрический метод	0.1	-
11282	635768.05	93350.85	Картометрический метод	0.1	-
11283	635747.31	93369.68	Картометрический метод	0.1	-
11284	635723.82	93384.71	Картометрический метод	0.1	-
11285	635708.90	93375.87	Картометрический метод	0.1	-
11286	635670.63	93353.19	Картометрический метод	0.1	-
11287	635664.74	93349.97	Картометрический метод	0.1	-
11288	635664.10	93349.67	Картометрический метод	0.1	-

Сведения о местоположении границ объекта					
1. Система координат МСК-167, зона 4					
2. Сведения о характерных точках границ объекта					
Обозначение характерных точек границ	Координаты, м		Метод определения координат характерной точки	Средняя квадратическая погрешность положения характерной точки (Mt), м	Описание обозначения точки на местности (при наличии)
	X	У			
1	2	3	4	5	6
11289	635664.09	93349.66	Картометрический метод	0.1	-
11290	635657.52	93356.81	Картометрический метод	0.1	-
11291	635657.35	93356.99	Картометрический метод	0.1	-
11292	635657.27	93357.01	Картометрический метод	0.1	-
11293	635650.04	93358.68	Картометрический метод	0.1	-
11294	635631.15	93357.75	Картометрический метод	0.1	-
11295	635631.14	93357.75	Картометрический метод	0.1	-
11296	635632.96	93353.94	Картометрический метод	0.1	-
11297	635632.97	93353.93	Картометрический метод	0.1	-
11298	635649.86	93354.66	Картометрический метод	0.1	-
11299	635655.60	93353.31	Картометрический метод	0.1	-
11300	635696.01	93311.03	Картометрический метод	0.1	-
11301	635705.05	93306.67	Картометрический метод	0.1	-
11302	635718.59	93288.37	Картометрический метод	0.1	-
11303	635711.93	93266.95	Картометрический метод	0.1	-
11304	635700.07	93228.84	Картометрический метод	0.1	-
11305	635731.57	93156.08	Картометрический метод	0.1	-
11306	635731.94	93155.21	Картометрический метод	0.1	-
11307	635733.15	93152.44	Картометрический метод	0.1	-
11308	635709.00	93125.32	Картометрический метод	0.1	-
11309	635722.87	93096.90	Картометрический метод	0.1	-
11310	635727.12	93088.54	Картометрический метод	0.1	-
11311	635730.37	93082.16	Картометрический метод	0.1	-
11312	635733.28	93076.47	Картометрический метод	0.1	-
11313	635734.52	93074.28	Картометрический метод	0.1	-

Сведения о местоположении границ объекта					
1. Система координат МСК-167, зона 4					
2. Сведения о характерных точках границ объекта					
Обозначение характерных точек границ	Координаты, м		Метод определения координат характерной точки	Средняя квадратическая погрешность положения характерной точки (Mt), м	Описание обозначения точки на местности (при наличии)
	X	У			
1	2	3	4	5	6
11314	635726.37	93067.75	Картометрический метод	0.1	-
11315	635720.51	93072.41	Картометрический метод	0.1	-
11316	635708.59	93071.85	Картометрический метод	0.1	-
11317	635700.99	93081.74	Картометрический метод	0.1	-
11318	635700.22	93081.69	Картометрический метод	0.1	-
11319	635655.83	93133.92	Картометрический метод	0.1	-
11320	635635.37	93157.20	Картометрический метод	0.1	-
11321	635609.33	93186.81	Картометрический метод	0.1	-
11322	635602.98	93192.40	Картометрический метод	0.1	-
11323	635590.88	93201.28	Картометрический метод	0.1	-
11324	635584.62	93193.67	Картометрический метод	0.1	-
11325	635577.64	93200.60	Картометрический метод	0.1	-
11326	635572.44	93194.58	Картометрический метод	0.1	-
11327	635479.52	93288.12	Картометрический метод	0.1	-
11328	635465.90	93300.24	Картометрический метод	0.1	-
11329	635458.64	93306.60	Картометрический метод	0.1	-
11330	635436.87	93316.89	Картометрический метод	0.1	-
11331	635435.79	93318.31	Картометрический метод	0.1	-
11332	635430.74	93324.13	Картометрический метод	0.1	-
11333	635383.88	93377.03	Картометрический метод	0.1	-
11334	635384.43	93377.57	Картометрический метод	0.1	-
11335	635298.15	93472.90	Картометрический метод	0.1	-
11336	635240.63	93532.11	Картометрический метод	0.1	-
11337	635239.91	93532.42	Картометрический метод	0.1	-
11338	635217.15	93538.14	Картометрический метод	0.1	-

Сведения о местоположении границ объекта					
1. Система координат МСК-167, зона 4					
2. Сведения о характерных точках границ объекта					
Обозначение характерных точек границ	Координаты, м		Метод определения координат характерной точки	Средняя квадратическая погрешность положения характерной точки (Mt), м	Описание обозначения точки на местности (при наличии)
	X	У			
1	2	3	4	5	6
11339	635193.93	93543.91	Картометрический метод	0.1	-
11340	635193.61	93544.00	Картометрический метод	0.1	-
11341	635193.31	93542.75	Картометрический метод	0.1	-
11342	635128.57	93559.14	Картометрический метод	0.1	-
11343	635113.15	93562.60	Картометрический метод	0.1	-
11344	635102.97	93564.89	Картометрический метод	0.1	-
11345	635046.61	93684.24	Картометрический метод	0.1	-
11346	635051.86	93700.67	Картометрический метод	0.1	-
11347	635055.85	93697.56	Картометрический метод	0.1	-
11348	635080.94	93700.17	Картометрический метод	0.1	-
11349	635102.40	93697.52	Картометрический метод	0.1	-
11350	635117.45	93691.12	Картометрический метод	0.1	-
11351	635137.02	93663.51	Картометрический метод	0.1	-
11352	635149.17	93660.98	Картометрический метод	0.1	-
11353	635160.07	93650.09	Картометрический метод	0.1	-
11354	635152.14	93625.53	Картометрический метод	0.1	-
11355	635152.13	93603.27	Картометрический метод	0.1	-
11356	635167.05	93592.06	Картометрический метод	0.1	-
11357	635180.51	93593.27	Картометрический метод	0.1	-
11358	635189.02	93603.67	Картометрический метод	0.1	-
11359	635185.35	93631.22	Картометрический метод	0.1	-
11360	635212.27	93665.34	Картометрический метод	0.1	-
11361	635239.62	93678.64	Картометрический метод	0.1	-
11362	635261.27	93680.92	Картометрический метод	0.1	-
11363	635276.30	93679.04	Картометрический метод	0.1	-

Сведения о местоположении границ объекта					
1. Система координат МСК-167, зона 4					
2. Сведения о характерных точках границ объекта					
Обозначение характерных точек границ	Координаты, м		Метод определения координат характерной точки	Средняя квадратическая погрешность положения характерной точки (Mt), м	Описание обозначения точки на местности (при наличии)
	X	У			
1	2	3	4	5	6
11364	635293.60	93666.25	Картометрический метод	0.1	-
11365	635311.23	93630.23	Картометрический метод	0.1	-
11366	635330.50	93607.47	Картометрический метод	0.1	-
11367	635347.87	93572.77	Картометрический метод	0.1	-
11368	635367.88	93556.95	Картометрический метод	0.1	-
11369	635372.27	93548.17	Картометрический метод	0.1	-
11370	635367.34	93496.84	Картометрический метод	0.1	-
11371	635389.65	93455.68	Картометрический метод	0.1	-
11372	635392.06	93438.54	Картометрический метод	0.1	-
11373	635406.05	93427.95	Картометрический метод	0.1	-
11374	635423.49	93402.84	Картометрический метод	0.1	-
11375	635441.21	93411.27	Картометрический метод	0.1	-
11376	635457.86	93424.44	Картометрический метод	0.1	-
11377	635480.23	93454.87	Картометрический метод	0.1	-
11378	635498.47	93467.40	Картометрический метод	0.1	-
11379	635512.30	93472.50	Картометрический метод	0.1	-
11380	635518.94	93464.10	Картометрический метод	0.1	-
11381	635518.94	93450.36	Картометрический метод	0.1	-
11382	635513.15	93432.77	Картометрический метод	0.1	-
11383	635526.18	93420.70	Картометрический метод	0.1	-
11384	635528.64	93409.82	Картометрический метод	0.1	-
11385	635555.32	93397.53	Картометрический метод	0.1	-
11386	635570.69	93351.24	Картометрический метод	0.1	-
11387	635620.05	93353.37	Картометрический метод	0.1	-
11388	635620.05	93353.38	Картометрический метод	0.1	-

Сведения о местоположении границ объекта					
1. Система координат МСК-167, зона 4					
2. Сведения о характерных точках границ объекта					
Обозначение характерных точек границ	Координаты, м		Метод определения координат характерной точки	Средняя квадратическая погрешность положения характерной точки (Mt), м	Описание обозначения точки на местности (при наличии)
	X	У			
1	2	3	4	5	6
11389	635618.18	93357.11	Картометрический метод	0.1	-
11390	635573.41	93354.89	Картометрический метод	0.1	-
11391	635572.25	93359.03	Картометрический метод	0.1	-
11392	635566.48	93379.65	Картометрический метод	0.1	-
11393	635564.77	93384.07	Картометрический метод	0.1	-
11394	635558.55	93400.13	Картометрический метод	0.1	-
11395	635531.73	93412.72	Картометрический метод	0.1	-
11396	635529.69	93422.84	Картометрический метод	0.1	-
11397	635517.22	93434.29	Картометрический метод	0.1	-
11398	635520.94	93450.08	Картометрический метод	0.1	-
11399	635520.93	93464.58	Картометрический метод	0.1	-
11400	635512.95	93474.64	Картометрический метод	0.1	-
11401	635497.56	93469.19	Картометрический метод	0.1	-
11402	635478.92	93456.39	Картометрический метод	0.1	-
11403	635456.48	93425.89	Картометрический метод	0.1	-
11404	635440.11	93412.95	Картометрический метод	0.1	-
11405	635424.42	93404.92	Картометрический метод	0.1	-
11406	635407.53	93429.32	Картометрический метод	0.1	-
11407	635406.84	93429.84	Картометрический метод	0.1	-
11408	635393.86	93439.60	Картометрический метод	0.1	-
11409	635391.67	93455.43	Картометрический метод	0.1	-
11410	635391.54	93456.37	Картометрический метод	0.1	-
11411	635378.59	93480.28	Картометрический метод	0.1	-
11412	635372.87	93490.84	Картометрический метод	0.1	-
11413	635369.32	93497.39	Картометрический метод	0.1	-

Сведения о местоположении границ объекта					
1. Система координат МСК-167, зона 4					
2. Сведения о характерных точках границ объекта					
Обозначение характерных точек границ	Координаты, м		Метод определения координат характерной точки	Средняя квадратическая погрешность положения характерной точки (Mt), м	Описание обозначения точки на местности (при наличии)
	X	У			
1	2	3	4	5	6
11414	635370.88	93513.31	Картометрический метод	0.1	-
11415	635372.35	93528.45	Картометрический метод	0.1	-
11416	635374.29	93548.36	Картометрический метод	0.1	-
11417	635369.57	93558.05	Картометрический метод	0.1	-
11418	635349.45	93574.03	Картометрический метод	0.1	-
11419	635332.17	93608.58	Картометрический метод	0.1	-
11420	635325.75	93616.16	Картометрический метод	0.1	-
11421	635314.22	93629.77	Картометрический метод	0.1	-
11422	635313.82	93630.24	Картометрический метод	0.1	-
11423	635312.94	93631.28	Картометрический метод	0.1	-
11424	635295.22	93667.47	Картометрический метод	0.1	-
11425	635289.20	93671.94	Картометрический метод	0.1	-
11426	635277.18	93680.87	Картометрический метод	0.1	-
11427	635261.28	93682.92	Картометрический метод	0.1	-
11428	635239.15	93680.59	Картометрический метод	0.1	-
11429	635211.02	93666.93	Картометрический метод	0.1	-
11430	635183.38	93631.88	Картометрический метод	0.1	-
11431	635183.39	93631.81	Картометрический метод	0.1	-
11432	635184.63	93622.66	Картометрический метод	0.1	-
11433	635187.10	93604.46	Картометрический метод	0.1	-
11434	635179.56	93595.12	Картометрический метод	0.1	-
11435	635167.65	93594.04	Картометрический метод	0.1	-
11436	635154.12	93603.91	Картометрический метод	0.1	-
11437	635154.12	93625.18	Картометрический метод	0.1	-
11438	635155.82	93630.64	Картометрический метод	0.1	-

Сведения о местоположении границ объекта					
1. Система координат МСК-167, зона 4					
2. Сведения о характерных точках границ объекта					
Обозначение характерных точек границ	Координаты, м		Метод определения координат характерной точки	Средняя квадратическая погрешность положения характерной точки (Mt), м	Описание обозначения точки на местности (при наличии)
	X	У			
1	2	3	4	5	6
11439	635162.10	93650.81	Картометрический метод	0.1	-
11440	635161.60	93651.31	Картометрический метод	0.1	-
11441	635150.29	93662.65	Картометрический метод	0.1	-
11442	635150.16	93662.78	Картометрический метод	0.1	-
11443	635138.31	93665.12	Картометрический метод	0.1	-
11444	635118.65	93692.76	Картометрический метод	0.1	-
11445	635103.02	93699.42	Картометрический метод	0.1	-
11446	635081.08	93702.09	Картометрический метод	0.1	-
11447	635056.02	93700.30	Картометрический метод	0.1	-
11448	635052.53	93703.01	Картометрический метод	0.1	-
11449	635053.21	93704.89	Картометрический метод	0.1	-
11450	635057.36	93717.87	Картометрический метод	0.1	-
11451	635065.86	93744.45	Картометрический метод	0.1	-
11452	635066.11	93745.21	Картометрический метод	0.1	-
11453	635068.08	93751.38	Картометрический метод	0.1	-
11454	635070.48	93756.17	Картометрический метод	0.1	-
11455	635103.02	93760.14	Картометрический метод	0.1	-
11456	635121.02	93774.14	Картометрический метод	0.1	-
11457	635123.02	93777.74	Картометрический метод	0.1	-
11458	635124.47	93776.96	Картометрический метод	0.1	-
11459	635124.81	93785.32	Картометрический метод	0.1	-
11460	635151.22	93830.10	Картометрический метод	0.1	-
11461	635155.78	93839.10	Картометрический метод	0.1	-
11462	635223.01	93827.99	Картометрический метод	0.1	-
11463	635250.56	93856.77	Картометрический метод	0.1	-

Сведения о местоположении границ объекта					
1. Система координат МСК-167, зона 4					
2. Сведения о характерных точках границ объекта					
Обозначение характерных точек границ	Координаты, м		Метод определения координат характерной точки	Средняя квадратическая погрешность положения характерной точки (Mt), м	Описание обозначения точки на местности (при наличии)
	X	У			
1	2	3	4	5	6
11464	635353.75	93892.49	Картометрический метод	0.1	-
11465	635371.96	93892.96	Картометрический метод	0.1	-
11466	635399.79	93893.68	Картометрический метод	0.1	-
11467	635405.56	93893.25	Картометрический метод	0.1	-
11468	635430.23	93936.72	Картометрический метод	0.1	-
11469	635419.80	93934.90	Картометрический метод	0.1	-
11470	635423.25	93944.16	Картометрический метод	0.1	-
11471	635444.12	93998.75	Картометрический метод	0.1	-
11472	635558.62	94102.03	Картометрический метод	0.1	-
11473	635560.96	94112.03	Картометрический метод	0.1	-
11474	635561.87	94115.75	Картометрический метод	0.1	-
11475	635571.65	94155.56	Картометрический метод	0.1	-
11476	635600.79	94149.67	Картометрический метод	0.1	-
11477	635604.85	94169.78	Картометрический метод	0.1	-
11478	635620.60	94169.34	Картометрический метод	0.1	-
11479	635641.28	94147.78	Картометрический метод	0.1	-
11480	635647.79	94153.31	Картометрический метод	0.1	-
11481	635677.10	94136.56	Картометрический метод	0.1	-
11482	635699.00	94097.48	Картометрический метод	0.1	-
11483	635704.41	94091.01	Картометрический метод	0.1	-
11484	635718.89	94102.18	Картометрический метод	0.1	-
11485	635751.34	94104.64	Картометрический метод	0.1	-
11486	635757.92	94086.03	Картометрический метод	0.1	-
11487	635767.93	94057.55	Картометрический метод	0.1	-
11488	635771.90	94046.66	Картометрический метод	0.1	-

Сведения о местоположении границ объекта					
1. Система координат МСК-167, зона 4					
2. Сведения о характерных точках границ объекта					
Обозначение характерных точек границ	Координаты, м		Метод определения координат характерной точки	Средняя квадратическая погрешность положения характерной точки (Mt), м	Описание обозначения точки на местности (при наличии)
	X	У			
1	2	3	4	5	6
11489	635790.68	94041.78	Картометрический метод	0.1	-
11490	635799.17	94039.71	Картометрический метод	0.1	-
11491	635812.27	94007.71	Картометрический метод	0.1	-
11492	635787.13	93994.31	Картометрический метод	0.1	-
11493	635764.03	93981.50	Картометрический метод	0.1	-
11494	635690.75	93971.94	Картометрический метод	0.1	-
11495	635673.07	93969.39	Картометрический метод	0.1	-
11496	635626.72	94012.36	Картометрический метод	0.1	-
11497	635597.62	93979.87	Картометрический метод	0.1	-
11498	635584.38	93966.02	Картометрический метод	0.1	-
11499	635569.78	93950.02	Картометрический метод	0.1	-
11500	635562.53	93939.40	Картометрический метод	0.1	-
11501	635554.61	93931.69	Картометрический метод	0.1	-
11502	635549.43	93926.24	Картометрический метод	0.1	-
11503	635529.40	93888.48	Картометрический метод	0.1	-
11504	635535.90	93884.34	Картометрический метод	0.1	-
11505	635543.26	93877.71	Картометрический метод	0.1	-
11506	635546.58	93873.38	Картометрический метод	0.1	-
11507	635547.94	93867.70	Картометрический метод	0.1	-
11508	635556.51	93861.33	Картометрический метод	0.1	-
11509	635581.41	93845.85	Картометрический метод	0.1	-
11510	635604.25	93830.26	Картометрический метод	0.1	-
11511	635619.86	93819.34	Картометрический метод	0.1	-
11512	635625.35	93814.79	Картометрический метод	0.1	-
11513	635637.35	93802.91	Картометрический метод	0.1	-

Сведения о местоположении границ объекта					
1. Система координат МСК-167, зона 4					
2. Сведения о характерных точках границ объекта					
Обозначение характерных точек границ	Координаты, м		Метод определения координат характерной точки	Средняя квадратическая погрешность положения характерной точки (Mt), м	Описание обозначения точки на местности (при наличии)
	X	У			
1	2	3	4	5	6
11514	635667.06	93790.93	Картометрический метод	0.1	-
11515	635674.53	93822.16	Картометрический метод	0.1	-
11516	635710.87	93819.49	Картометрический метод	0.1	-
11517	635715.99	93831.37	Картометрический метод	0.1	-
11518	635736.53	93866.28	Картометрический метод	0.1	-
11519	635749.95	93881.68	Картометрический метод	0.1	-
11520	635812.79	93954.23	Картометрический метод	0.1	-
11521	635858.69	94007.71	Картометрический метод	0.1	-
11522	635858.71	94007.78	Картометрический метод	0.1	-
11523	635858.66	94007.82	Картометрический метод	0.1	-
11524	635835.57	94027.61	Картометрический метод	0.1	-
11525	635835.67	94027.85	Картометрический метод	0.1	-
11526	635842.08	94043.96	Картометрический метод	0.1	-
11527	635859.86	94058.41	Картометрический метод	0.1	-
11528	635897.32	94090.00	Картометрический метод	0.1	-
11529	635909.86	94076.03	Картометрический метод	0.1	-
11530	635911.85	94074.35	Картометрический метод	0.1	-
11531	635918.66	94082.09	Картометрический метод	0.1	-
11532	635933.70	94100.65	Картометрический метод	0.1	-
11533	635935.75	94104.07	Картометрический метод	0.1	-
11534	635954.24	94125.70	Картометрический метод	0.1	-
11535	635973.38	94147.71	Картометрический метод	0.1	-
11536	635976.90	94150.86	Картометрический метод	0.1	-
11537	635984.10	94157.81	Картометрический метод	0.1	-
11538	635992.12	94169.25	Картометрический метод	0.1	-

Сведения о местоположении границ объекта					
1. Система координат МСК-167, зона 4					
2. Сведения о характерных точках границ объекта					
Обозначение характерных точек границ	Координаты, м		Метод определения координат характерной точки	Средняя квадратическая погрешность положения характерной точки (Mt), м	Описание обозначения точки на местности (при наличии)
	X	У			
1	2	3	4	5	6
11539	636007.92	94187.52	Картометрический метод	0.1	-
11540	636018.03	94194.72	Картометрический метод	0.1	-
11541	636066.18	94229.02	Картометрический метод	0.1	-
11542	636066.19	94229.00	Картометрический метод	0.1	-
11543	636077.36	94221.34	Картометрический метод	0.1	-
11544	636103.57	94204.12	Картометрический метод	0.1	-
11545	636093.86	94180.68	Картометрический метод	0.1	-
11546	636076.64	94131.79	Картометрический метод	0.1	-
11547	636058.66	94105.32	Картометрический метод	0.1	-
11548	636039.95	94118.04	Картометрический метод	0.1	-
11549	636022.97	94091.80	Картометрический метод	0.1	-
11550	636006.20	94066.12	Картометрический метод	0.1	-
11551	636000.14	94070.17	Картометрический метод	0.1	-
11552	635999.44	94069.68	Картометрический метод	0.1	-
11553	635996.43	94065.39	Картометрический метод	0.1	-
11554	635993.85	94061.74	Картометрический метод	0.1	-
11555	635985.25	94049.60	Картометрический метод	0.1	-
11556	635977.53	94040.16	Картометрический метод	0.1	-
11557	635977.23	94032.74	Картометрический метод	0.1	-
11558	635960.19	94011.24	Картометрический метод	0.1	-
11559	635941.81	93970.52	Картометрический метод	0.1	-
11560	635931.51	93951.80	Картометрический метод	0.1	-
11561	635934.70	93948.82	Картометрический метод	0.1	-
11562	635934.27	93946.32	Картометрический метод	0.1	-
11563	635935.67	93943.21	Картометрический метод	0.1	-

Сведения о местоположении границ объекта					
1. Система координат МСК-167, зона 4					
2. Сведения о характерных точках границ объекта					
Обозначение характерных точек границ	Координаты, м		Метод определения координат характерной точки	Средняя квадратическая погрешность положения характерной точки (Mt), м	Описание обозначения точки на местности (при наличии)
	X	У			
1	2	3	4	5	6
11564	635931.33	93936.57	Картометрический метод	0.1	-
11565	635915.75	93922.26	Картометрический метод	0.1	-
11566	635912.19	93925.48	Картометрический метод	0.1	-
11567	635894.50	93905.19	Картометрический метод	0.1	-
11568	635881.47	93892.27	Картометрический метод	0.1	-
11569	635875.49	93897.16	Картометрический метод	0.1	-
11570	635859.15	93885.35	Картометрический метод	0.1	-
11571	635862.94	93878.07	Картометрический метод	0.1	-
11572	635868.84	93863.77	Картометрический метод	0.1	-
11573	635859.70	93858.04	Картометрический метод	0.1	-
11574	635828.18	93802.37	Картометрический метод	0.1	-
11575	635816.73	93802.64	Картометрический метод	0.1	-
11576	635815.81	93783.54	Картометрический метод	0.1	-
11577	635815.80	93783.32	Картометрический метод	0.1	-
11578	635825.29	93691.96	Картометрический метод	0.1	-
11579	635825.33	93691.64	Картометрический метод	0.1	-
11580	635802.55	93683.15	Картометрический метод	0.1	-
11581	635835.81	93644.13	Картометрический метод	0.1	-
11582	635844.59	93635.10	Картометрический метод	0.1	-
11583	635851.43	93627.58	Картометрический метод	0.1	-
11584	635831.65	93580.84	Картометрический метод	0.1	-
11585	635831.56	93580.62	Картометрический метод	0.1	-
11586	635832.50	93579.52	Картометрический метод	0.1	-
11587	635837.58	93560.95	Картометрический метод	0.1	-
11588	635857.48	93537.06	Картометрический метод	0.1	-

Сведения о местоположении границ объекта					
1. Система координат МСК-167, зона 4					
2. Сведения о характерных точках границ объекта					
Обозначение характерных точек границ	Координаты, м		Метод определения координат характерной точки	Средняя квадратическая погрешность положения характерной точки (Mt), м	Описание обозначения точки на местности (при наличии)
	X	У			
1	2	3	4	5	6
11589	635868.60	93561.43	Картометрический метод	0.1	-
11590	635868.70	93582.30	Картометрический метод	0.1	-
11591	635890.69	93576.87	Картометрический метод	0.1	-
11592	635898.27	93600.69	Картометрический метод	0.1	-
11593	635909.43	93650.17	Картометрический метод	0.1	-
11594	635917.46	93672.78	Картометрический метод	0.1	-
11595	635921.59	93678.24	Картометрический метод	0.1	-
11596	635929.12	93673.01	Картометрический метод	0.1	-
11597	635930.46	93672.21	Картометрический метод	0.1	-
11598	635937.79	93666.85	Картометрический метод	0.1	-
11599	635945.88	93660.10	Картометрический метод	0.1	-
11600	635942.32	93652.98	Картометрический метод	0.1	-
11601	635935.52	93636.56	Картометрический метод	0.1	-
11602	635932.17	93625.80	Картометрический метод	0.1	-
11603	635930.97	93622.11	Картометрический метод	0.1	-
11604	635929.09	93610.35	Картометрический метод	0.1	-
11605	635926.40	93598.16	Картометрический метод	0.1	-
11606	635925.17	93595.48	Картометрический метод	0.1	-
11607	635941.47	93591.08	Картометрический метод	0.1	-
11608	635943.68	93590.48	Картометрический метод	0.1	-
11609	635949.55	93588.53	Картометрический метод	0.1	-
11610	636000.69	93569.59	Картометрический метод	0.1	-
11611	636020.93	93562.09	Картометрический метод	0.1	-
11612	636023.06	93561.09	Картометрический метод	0.1	-
11613	636157.89	93617.71	Картометрический метод	0.1	-

Сведения о местоположении границ объекта					
1. Система координат МСК-167, зона 4					
2. Сведения о характерных точках границ объекта					
Обозначение характерных точек границ	Координаты, м		Метод определения координат характерной точки	Средняя квадратическая погрешность положения характерной точки (Mt), м	Описание обозначения точки на местности (при наличии)
	X	У			
1	2	3	4	5	6
11614	636198.06	93650.96	Картометрический метод	0.1	-
11615	636233.25	93582.04	Картометрический метод	0.1	-
11616	636241.49	93561.43	Картометрический метод	0.1	-
11617	636254.22	93545.32	Картометрический метод	0.1	-
11618	636272.88	93526.12	Картометрический метод	0.1	-
11619	636319.35	93477.23	Картометрический метод	0.1	-
11620	636323.47	93466.77	Картометрический метод	0.1	-
11621	636333.56	93441.46	Картометрический метод	0.1	-
11622	636344.96	93412.87	Картометрический метод	0.1	-
11623	636351.99	93399.95	Картометрический метод	0.1	-
11624	636381.52	93390.02	Картометрический метод	0.1	-
11625	636401.68	93385.24	Картометрический метод	0.1	-
11626	636387.93	93348.85	Картометрический метод	0.1	-
11627	636367.78	93294.96	Картометрический метод	0.1	-
11628	636435.51	93257.91	Картометрический метод	0.1	-
11629	636437.25	93257.17	Картометрический метод	0.1	-
11630	636448.99	93285.23	Картометрический метод	0.1	-
11631	636459.63	93310.65	Картометрический метод	0.1	-
11632	636468.70	93333.44	Картометрический метод	0.1	-
11633	636476.97	93357.16	Картометрический метод	0.1	-
11634	636485.25	93380.89	Картометрический метод	0.1	-
11635	636493.64	93404.97	Картометрический метод	0.1	-
11636	636497.44	93426.85	Картометрический метод	0.1	-
11637	636501.23	93448.66	Картометрический метод	0.1	-
11638	636502.00	93463.70	Картометрический метод	0.1	-

Сведения о местоположении границ объекта					
1. Система координат МСК-167, зона 4					
2. Сведения о характерных точках границ объекта					
Обозначение характерных точек границ	Координаты, м		Метод определения координат характерной точки	Средняя квадратическая погрешность положения характерной точки (Mt), м	Описание обозначения точки на местности (при наличии)
	X	У			
1	2	3	4	5	6
11639	636505.53	93510.98	Картометрический метод	0.1	-
11640	636508.29	93548.13	Картометрический метод	0.1	-
11641	636508.98	93574.65	Картометрический метод	0.1	-
11642	636548.97	93573.60	Картометрический метод	0.1	-
11643	636566.84	93569.93	Картометрический метод	0.1	-
11644	636567.85	93579.70	Картометрический метод	0.1	-
11645	636568.24	93598.96	Картометрический метод	0.1	-
11646	636568.86	93629.69	Картометрический метод	0.1	-
11647	636569.49	93660.12	Картометрический метод	0.1	-
11648	636570.00	93685.03	Картометрический метод	0.1	-
11649	636569.71	93689.70	Картометрический метод	0.1	-
11650	636567.85	93720.42	Картометрический метод	0.1	-
11651	636602.52	93725.43	Картометрический метод	0.1	-
11652	636609.68	93725.75	Картометрический метод	0.1	-
11653	636609.72	93725.76	Картометрический метод	0.1	-
11654	636640.81	93731.02	Картометрический метод	0.1	-
11655	636648.64	93642.06	Картометрический метод	0.1	-
11656	636654.66	93591.82	Картометрический метод	0.1	-
11657	636659.27	93553.26	Картометрический метод	0.1	-
11658	636663.31	93519.54	Картометрический метод	0.1	-
11659	636666.80	93490.36	Картометрический метод	0.1	-
11660	636670.42	93460.12	Картометрический метод	0.1	-
11661	636669.04	93442.48	Картометрический метод	0.1	-
11662	636667.32	93420.52	Картометрический метод	0.1	-
11663	636665.60	93398.56	Картометрический метод	0.1	-

Сведения о местоположении границ объекта					
1. Система координат МСК-167, зона 4					
2. Сведения о характерных точках границ объекта					
Обозначение характерных точек границ	Координаты, м		Метод определения координат характерной точки	Средняя квадратическая погрешность положения характерной точки (Mt), м	Описание обозначения точки на местности (при наличии)
	X	У			
1	2	3	4	5	6
11664	636663.88	93376.60	Картометрический метод	0.1	-
11665	636661.54	93346.67	Картометрический метод	0.1	-
11666	636654.49	93326.36	Картометрический метод	0.1	-
11667	636647.49	93306.20	Картометрический метод	0.1	-
11668	636640.49	93286.03	Картометрический метод	0.1	-
11669	636632.32	93262.50	Картометрический метод	0.1	-
11670	636626.73	93246.39	Картометрический метод	0.1	-
11671	636636.97	93233.02	Картометрический метод	0.1	-
11672	636642.58	93225.70	Картометрический метод	0.1	-
11673	636636.13	93202.99	Картометрический метод	0.1	-
11674	636683.30	93191.20	Картометрический метод	0.1	-
11675	636683.30	93191.21	Картометрический метод	0.1	-
11676	636697.80	93234.86	Картометрический метод	0.1	-
11677	636711.25	93275.32	Картометрический метод	0.1	-
11678	636718.35	93309.88	Картометрический метод	0.1	-
11679	636726.58	93343.46	Картометрический метод	0.1	-
11680	636734.43	93375.47	Картометрический метод	0.1	-
11681	636741.54	93404.50	Картометрический метод	0.1	-
11682	636752.09	93431.11	Картометрический метод	0.1	-
11683	636764.68	93462.89	Картометрический метод	0.1	-
11684	636791.26	93451.24	Картометрический метод	0.1	-
11685	636799.62	93449.00	Картометрический метод	0.1	-
11686	636806.38	93430.88	Картометрический метод	0.1	-
11687	636844.37	93396.29	Картометрический метод	0.1	-
11688	636832.27	93368.47	Картометрический метод	0.1	-

Сведения о местоположении границ объекта					
1. Система координат МСК-167, зона 4					
2. Сведения о характерных точках границ объекта					
Обозначение характерных точек границ	Координаты, м		Метод определения координат характерной точки	Средняя квадратическая погрешность положения характерной точки (Mt), м	Описание обозначения точки на местности (при наличии)
	X	У			
1	2	3	4	5	6
11689	636829.82	93370.24	Картометрический метод	0.1	-
11690	636818.75	93335.19	Картометрический метод	0.1	-
11691	636817.94	93335.55	Картометрический метод	0.1	-
11692	636817.91	93335.48	Картометрический метод	0.1	-
11693	636812.18	93316.04	Картометрический метод	0.1	-
11694	636805.96	93294.65	Картометрический метод	0.1	-
11695	636799.05	93273.81	Картометрический метод	0.1	-
11696	636791.94	93252.02	Картометрический метод	0.1	-
11697	636802.91	93248.17	Картометрический метод	0.1	-
11698	636788.64	93228.76	Картометрический метод	0.1	-
11699	636781.84	93219.62	Картометрический метод	0.1	-
11700	636777.54	93207.89	Картометрический метод	0.1	-
11701	636768.58	93184.81	Картометрический метод	0.1	-
11702	636768.53	93184.69	Картометрический метод	0.1	-
11703	636759.68	93160.93	Картометрический метод	0.1	-
11704	636756.31	93109.84	Картометрический метод	0.1	-
11705	636735.02	93068.05	Картометрический метод	0.1	-
11706	636747.16	93052.65	Картометрический метод	0.1	-
11707	636822.33	93109.01	Картометрический метод	0.1	-
11708	636825.72	93143.86	Картометрический метод	0.1	-
11709	636957.29	93240.82	Картометрический метод	0.1	-
11710	637010.33	93242.32	Картометрический метод	0.1	-
11711	637069.53	93329.99	Картометрический метод	0.1	-
11712	637106.46	93420.16	Картометрический метод	0.1	-
11713	637098.77	93423.53	Картометрический метод	0.1	-

Сведения о местоположении границ объекта					
1. Система координат МСК-167, зона 4					
2. Сведения о характерных точках границ объекта					
Обозначение характерных точек границ	Координаты, м		Метод определения координат характерной точки	Средняя квадратическая погрешность положения характерной точки (Mt), м	Описание обозначения точки на местности (при наличии)
	X	У			
1	2	3	4	5	6
11714	637112.46	93454.15	Картометрический метод	0.1	-
11715	637174.40	93427.14	Картометрический метод	0.1	-
11716	637164.30	93402.59	Картометрический метод	0.1	-
11717	637150.41	93368.84	Картометрический метод	0.1	-
11718	637166.07	93362.87	Картометрический метод	0.1	-
11719	637154.06	93326.86	Картометрический метод	0.1	-
11720	637173.75	93299.65	Картометрический метод	0.1	-
11721	637173.74	93299.63	Картометрический метод	0.1	-
11722	637173.79	93299.64	Картометрический метод	0.1	-
11723	637215.72	93256.37	Картометрический метод	0.1	-
11724	637259.23	93269.66	Картометрический метод	0.1	-
11725	637309.30	93330.43	Картометрический метод	0.1	-
11726	637331.65	93334.61	Картометрический метод	0.1	-
11727	637361.40	93316.67	Картометрический метод	0.1	-
11728	637417.06	93314.66	Картометрический метод	0.1	-
11729	637415.07	93261.76	Картометрический метод	0.1	-
11730	637415.07	93261.74	Картометрический метод	0.1	-
11731	637427.95	93261.59	Картометрический метод	0.1	-
11732	637485.76	93225.97	Картометрический метод	0.1	-
11733	637485.91	93225.89	Картометрический метод	0.1	-
11734	637486.39	93260.19	Картометрический метод	0.1	-
11735	637512.30	93259.84	Картометрический метод	0.1	-
11736	637512.37	93286.43	Картометрический метод	0.1	-
11737	637532.38	93286.02	Картометрический метод	0.1	-
11738	637538.72	93321.28	Картометрический метод	0.1	-

Сведения о местоположении границ объекта					
1. Система координат МСК-167, зона 4					
2. Сведения о характерных точках границ объекта					
Обозначение характерных точек границ	Координаты, м		Метод определения координат характерной точки	Средняя квадратическая погрешность положения характерной точки (Mt), м	Описание обозначения точки на местности (при наличии)
	X	У			
1	2	3	4	5	6
11739	637542.97	93344.72	Картометрический метод	0.1	-
11740	637556.88	93343.37	Картометрический метод	0.1	-
11741	637566.04	93358.98	Картометрический метод	0.1	-
11742	637587.49	93396.08	Картометрический метод	0.1	-
11743	637614.96	93445.27	Картометрический метод	0.1	-
11744	637639.56	93430.87	Картометрический метод	0.1	-
11745	637639.37	93430.58	Картометрический метод	0.1	-
11746	637639.87	93430.82	Картометрический метод	0.1	-
11747	637679.71	93410.12	Картометрический метод	0.1	-
11748	637632.62	93312.26	Картометрический метод	0.1	-
11749	637625.01	93278.66	Картометрический метод	0.1	-
11750	637624.83	93277.44	Картометрический метод	0.1	-
11751	637620.68	93245.70	Картометрический метод	0.1	-
11752	637617.94	93215.95	Картометрический метод	0.1	-
11753	637616.21	93185.32	Картометрический метод	0.1	-
11754	637613.29	93185.48	Картометрический метод	0.1	-
11755	637603.96	93185.99	Картометрический метод	0.1	-
11756	637600.12	93099.22	Картометрический метод	0.1	-
11757	637600.11	93098.90	Картометрический метод	0.1	-
11758	637618.36	93088.59	Картометрический метод	0.1	-
11090	637642.01	93093.02	Картометрический метод	0.1	-
11759	637122.97	92845.11	Картометрический метод	0.1	-
11760	637102.15	92865.16	Картометрический метод	0.1	-
11761	637025.09	92936.27	Картометрический метод	0.1	-

Сведения о местоположении границ объекта					
1. Система координат МСК-167, зона 4					
2. Сведения о характерных точках границ объекта					
Обозначение характерных точек границ	Координаты, м		Метод определения координат характерной точки	Средняя квадратическая погрешность положения характерной точки (Mt), м	Описание обозначения точки на местности (при наличии)
	X	У			
1	2	3	4	5	6
11762	637020.48	92941.82	Картометрический метод	0.1	-
11763	637007.78	92942.28	Картометрический метод	0.1	-
11764	636996.78	92944.14	Картометрический метод	0.1	-
11765	636968.29	92948.89	Картометрический метод	0.1	-
11766	636939.70	92953.65	Картометрический метод	0.1	-
11767	636934.01	92954.50	Картометрический метод	0.1	-
11768	636906.08	92959.64	Картометрический метод	0.1	-
11769	636900.41	92960.90	Картометрический метод	0.1	-
11770	636839.73	92910.48	Картометрический метод	0.1	-
11771	636817.57	92900.50	Картометрический метод	0.1	-
11772	636803.84	92892.07	Картометрический метод	0.1	-
11773	636764.76	92935.34	Картометрический метод	0.1	-
11774	636745.25	92918.71	Картометрический метод	0.1	-
11775	636741.43	92915.46	Картометрический метод	0.1	-
11776	636748.34	92908.15	Картометрический метод	0.1	-
11777	636721.84	92866.08	Картометрический метод	0.1	-
11778	636721.85	92866.06	Картометрический метод	0.1	-
11779	636706.73	92842.18	Картометрический метод	0.1	-
11780	636703.81	92837.56	Картометрический метод	0.1	-
11781	636674.28	92812.42	Картометрический метод	0.1	-
11782	636657.53	92798.16	Картометрический метод	0.1	-
11783	636640.77	92783.90	Картометрический метод	0.1	-
11784	636633.06	92753.66	Картометрический метод	0.1	-
11785	636629.19	92741.83	Картометрический метод	0.1	-
11786	636617.92	92708.90	Картометрический метод	0.1	-

Сведения о местоположении границ объекта					
1. Система координат МСК-167, зона 4					
2. Сведения о характерных точках границ объекта					
Обозначение характерных точек границ	Координаты, м		Метод определения координат характерной точки	Средняя квадратическая погрешность положения характерной точки (Mt), м	Описание обозначения точки на местности (при наличии)
	X	У			
1	2	3	4	5	6
11787	636623.52	92703.07	Картометрический метод	0.1	-
11788	636669.90	92642.11	Картометрический метод	0.1	-
11789	636656.67	92608.24	Картометрический метод	0.1	-
11790	636656.65	92608.22	Картометрический метод	0.1	-
11791	636660.60	92591.14	Картометрический метод	0.1	-
11792	636631.20	92567.66	Картометрический метод	0.1	-
11793	636625.86	92559.14	Картометрический метод	0.1	-
11794	636625.74	92559.28	Картометрический метод	0.1	-
11795	636623.69	92561.57	Картометрический метод	0.1	-
11796	636621.85	92560.09	Картометрический метод	0.1	-
11797	636593.25	92522.24	Картометрический метод	0.1	-
11798	636592.68	92521.40	Картометрический метод	0.1	-
11799	636576.09	92501.35	Картометрический метод	0.1	-
11800	636581.78	92489.26	Картометрический метод	0.1	-
11801	636581.87	92489.07	Картометрический метод	0.1	-
11802	636580.05	92486.16	Картометрический метод	0.1	-
11803	636579.94	92486.00	Картометрический метод	0.1	-
11804	636596.40	92458.36	Картометрический метод	0.1	-
11805	636597.03	92457.06	Картометрический метод	0.1	-
11806	636597.66	92456.32	Картометрический метод	0.1	-
11807	636605.69	92446.93	Картометрический метод	0.1	-
11808	636677.87	92373.26	Картометрический метод	0.1	-
11809	636701.39	92395.69	Картометрический метод	0.1	-
11810	636726.04	92419.19	Картометрический метод	0.1	-
11811	636738.24	92430.82	Картометрический метод	0.1	-

Сведения о местоположении границ объекта					
1. Система координат МСК-167, зона 4					
2. Сведения о характерных точках границ объекта					
Обозначение характерных точек границ	Координаты, м		Метод определения координат характерной точки	Средняя квадратическая погрешность положения характерной точки (Mt), м	Описание обозначения точки на местности (при наличии)
	X	У			
1	2	3	4	5	6
11812	636751.20	92443.18	Картометрический метод	0.1	-
11813	636776.68	92467.48	Картометрический метод	0.1	-
11814	636794.40	92485.11	Картометрический метод	0.1	-
11815	636811.88	92502.19	Картометрический метод	0.1	-
11816	636829.47	92519.39	Картометрический метод	0.1	-
11817	636835.95	92525.73	Картометрический метод	0.1	-
11818	636836.22	92526.06	Картометрический метод	0.1	-
11819	636840.28	92530.92	Картометрический метод	0.1	-
11820	636874.26	92616.55	Картометрический метод	0.1	-
11821	636878.16	92620.29	Картометрический метод	0.1	-
11822	636994.73	92722.40	Картометрический метод	0.1	-
11823	637043.31	92779.42	Картометрический метод	0.1	-
11824	637090.49	92733.84	Картометрический метод	0.1	-
11825	637117.46	92763.04	Картометрический метод	0.1	-
11826	637120.92	92767.49	Картометрический метод	0.1	-
11827	637119.71	92771.45	Картометрический метод	0.1	-
11828	637113.89	92777.89	Картометрический метод	0.1	-
11829	637113.22	92781.35	Картометрический метод	0.1	-
11830	637107.10	92775.25	Картометрический метод	0.1	-
11831	637089.93	92758.13	Картометрический метод	0.1	-
11832	637068.20	92781.59	Картометрический метод	0.1	-
11833	637086.43	92798.90	Картометрический метод	0.1	-
11834	637106.14	92817.63	Картометрический метод	0.1	-
11835	637117.14	92805.06	Картометрический метод	0.1	-
11836	637122.01	92826.16	Картометрический метод	0.1	-

Сведения о местоположении границ объекта					
1. Система координат МСК-167, зона 4					
2. Сведения о характерных точках границ объекта					
Обозначение характерных точек границ	Координаты, м		Метод определения координат характерной точки	Средняя квадратическая погрешность положения характерной точки (Mt), м	Описание обозначения точки на местности (при наличии)
	X	У			
1	2	3	4	5	6
11759	637122.97	92845.11	Картометрический метод	0.1	-
11837	637025.43	92993.55	Картометрический метод	0.1	-
11838	637030.31	92992.82	Картометрический метод	0.1	-
11839	637033.99	92996.25	Картометрический метод	0.1	-
11840	637054.51	93014.86	Картометрический метод	0.1	-
11841	637077.58	93035.13	Картометрический метод	0.1	-
11842	637086.37	93042.25	Картометрический метод	0.1	-
11843	637078.47	93051.30	Картометрический метод	0.1	-
11844	637042.14	93078.29	Картометрический метод	0.1	-
11845	637024.14	93102.15	Картометрический метод	0.1	-
11846	637014.32	93116.76	Картометрический метод	0.1	-
11847	637014.41	93116.96	Картометрический метод	0.1	-
11848	637016.76	93122.56	Картометрический метод	0.1	-
11849	636994.98	93110.26	Картометрический метод	0.1	-
11850	636971.59	93097.93	Картометрический метод	0.1	-
11851	636945.81	93084.80	Картометрический метод	0.1	-
11852	636987.16	93032.98	Картометрический метод	0.1	-
11853	636983.79	93026.65	Картометрический метод	0.1	-
11854	637011.28	92995.67	Картометрический метод	0.1	-
11837	637025.43	92993.55	Картометрический метод	0.1	-
11855	636364.38	93254.81	Картометрический метод	0.1	-
11856	636367.85	93230.73	Картометрический метод	0.1	-
11857	636370.84	93210.95	Картометрический метод	0.1	-

Сведения о местоположении границ объекта					
1. Система координат МСК-167, зона 4					
2. Сведения о характерных точках границ объекта					
Обозначение характерных точек границ	Координаты, м		Метод определения координат характерной точки	Средняя квадратическая погрешность положения характерной точки (Mt), м	Описание обозначения точки на местности (при наличии)
	X	У			
1	2	3	4	5	6
11858	636377.22	93180.74	Картометрический метод	0.1	-
11859	636419.58	93223.04	Картометрический метод	0.1	-
11860	636430.32	93243.81	Картометрический метод	0.1	-
11861	636435.41	93253.62	Картометрический метод	0.1	-
11862	636433.67	93254.36	Картометрический метод	0.1	-
11863	636361.99	93293.57	Картометрический метод	0.1	-
11864	636360.57	93294.35	Картометрический метод	0.1	-
11865	636358.92	93290.37	Картометрический метод	0.1	-
11866	636360.75	93277.93	Картометрический метод	0.1	-
11855	636364.38	93254.81	Картометрический метод	0.1	-
11867	636019.51	93276.49	Картометрический метод	0.1	-
11868	636029.01	93289.45	Картометрический метод	0.1	-
11869	636050.86	93275.18	Картометрический метод	0.1	-
11870	636051.01	93275.21	Картометрический метод	0.1	-
11871	636150.31	93295.42	Картометрический метод	0.1	-
11872	636150.39	93295.44	Картометрический метод	0.1	-
11873	636150.44	93295.54	Картометрический метод	0.1	-
11874	636163.64	93321.03	Картометрический метод	0.1	-
11875	636163.69	93321.13	Картометрический метод	0.1	-
11876	636176.63	93346.20	Картометрический метод	0.1	-
11877	636176.68	93346.30	Картометрический метод	0.1	-
11878	636189.94	93372.43	Картометрический метод	0.1	-
11879	636189.95	93372.55	Картометрический метод	0.1	-
11880	636192.29	93393.29	Картометрический метод	0.1	-

Сведения о местоположении границ объекта					
1. Система координат МСК-167, зона 4					
2. Сведения о характерных точках границ объекта					
Обозначение характерных точек границ	Координаты, м		Метод определения координат характерной точки	Средняя квадратическая погрешность положения характерной точки (Mt), м	Описание обозначения точки на местности (при наличии)
	X	У			
1	2	3	4	5	6
11881	636195.07	93417.81	Картометрический метод	0.1	-
11882	636219.55	93455.95	Картометрический метод	0.1	-
11883	636219.48	93455.97	Картометрический метод	0.1	-
11884	636176.90	93468.27	Картометрический метод	0.1	-
11885	636156.14	93427.83	Картометрический метод	0.1	-
11886	636123.10	93428.18	Картометрический метод	0.1	-
11887	636094.26	93428.48	Картометрический метод	0.1	-
11888	636074.90	93428.68	Картометрический метод	0.1	-
11889	636055.23	93424.03	Картометрический метод	0.1	-
11890	636056.80	93420.14	Картометрический метод	0.1	-
11891	636056.82	93420.08	Картометрический метод	0.1	-
11892	636056.78	93419.95	Картометрический метод	0.1	-
11893	636056.77	93419.88	Картометрический метод	0.1	-
11894	636053.78	93375.52	Картометрический метод	0.1	-
11895	636053.77	93375.39	Картометрический метод	0.1	-
11896	636066.77	93374.51	Картометрический метод	0.1	-
11897	636079.72	93373.65	Картометрический метод	0.1	-
11898	636075.77	93326.36	Картометрический метод	0.1	-
11899	636069.64	93320.22	Картометрический метод	0.1	-
11900	636061.86	93320.63	Картометрический метод	0.1	-
11901	636049.31	93321.28	Картометрический метод	0.1	-
11902	636041.28	93321.60	Картометрический метод	0.1	-
11903	636028.50	93339.48	Картометрический метод	0.1	-
11904	636028.65	93359.53	Картометрический метод	0.1	-
11905	636028.77	93377.70	Картометрический метод	0.1	-

Сведения о местоположении границ объекта					
1. Система координат МСК-167, зона 4					
2. Сведения о характерных точках границ объекта					
Обозначение характерных точек границ	Координаты, м		Метод определения координат характерной точки	Средняя квадратическая погрешность положения характерной точки (Mt), м	Описание обозначения точки на местности (при наличии)
	X	У			
1	2	3	4	5	6
11906	636016.93	93409.88	Картометрический метод	0.1	-
11907	636007.65	93435.11	Картометрический метод	0.1	-
11908	635998.10	93461.07	Картометрический метод	0.1	-
11909	635986.32	93517.98	Картометрический метод	0.1	-
11910	635958.88	93523.53	Картометрический метод	0.1	-
11911	635956.88	93480.25	Картометрический метод	0.1	-
11912	635956.14	93471.76	Картометрический метод	0.1	-
11913	635955.68	93469.45	Картометрический метод	0.1	-
11914	635954.39	93467.70	Картометрический метод	0.1	-
11915	635947.65	93465.30	Картометрический метод	0.1	-
11916	635944.61	93460.68	Картометрический метод	0.1	-
11917	635944.31	93445.70	Картометрический метод	0.1	-
11918	635940.60	93438.42	Картометрический метод	0.1	-
11919	635961.65	93421.92	Картометрический метод	0.1	-
11920	635978.85	93348.50	Картометрический метод	0.1	-
11921	635959.47	93326.11	Картометрический метод	0.1	-
11922	635959.40	93326.03	Картометрический метод	0.1	-
11923	635960.08	93325.50	Картометрический метод	0.1	-
11867	636019.51	93276.49	Картометрический метод	0.1	-
11924	638343.09	91973.40	Картометрический метод	0.1	-
11925	638344.26	91961.65	Картометрический метод	0.1	-
11926	638346.33	91941.03	Картометрический метод	0.1	-
11927	638335.71	91936.25	Картометрический метод	0.1	-
11928	638335.99	91927.93	Картометрический метод	0.1	-

Сведения о местоположении границ объекта					
1. Система координат МСК-167, зона 4					
2. Сведения о характерных точках границ объекта					
Обозначение характерных точек границ	Координаты, м		Метод определения координат характерной точки	Средняя квадратическая погрешность положения характерной точки (Mt), м	Описание обозначения точки на местности (при наличии)
	X	У			
1	2	3	4	5	6
11929	638305.77	91923.64	Картометрический метод	0.1	-
11930	638302.08	91926.27	Картометрический метод	0.1	-
11931	638296.54	91925.44	Картометрический метод	0.1	-
11932	638295.95	91922.73	Картометрический метод	0.1	-
11933	638289.14	91921.29	Картометрический метод	0.1	-
11934	638275.54	91920.10	Картометрический метод	0.1	-
11935	638275.36	91923.40	Картометрический метод	0.1	-
11936	638274.73	91935.72	Картометрический метод	0.1	-
11937	638274.10	91958.78	Картометрический метод	0.1	-
11938	638262.93	91958.70	Картометрический метод	0.1	-
11939	638238.87	91956.45	Картометрический метод	0.1	-
11940	638213.11	91953.10	Картометрический метод	0.1	-
11941	638132.38	91937.31	Картометрический метод	0.1	-
11942	638111.29	91932.20	Картометрический метод	0.1	-
11943	638091.09	91926.41	Картометрический метод	0.1	-
11944	638036.91	91908.56	Картометрический метод	0.1	-
11945	637837.87	91826.04	Картометрический метод	0.1	-
11946	637832.69	91827.37	Картометрический метод	0.1	-
11947	637829.18	91822.49	Картометрический метод	0.1	-
11948	637711.53	91770.88	Картометрический метод	0.1	-
11949	637622.69	91732.14	Картометрический метод	0.1	-
11950	637455.63	91657.17	Картометрический метод	0.1	-
11951	637324.87	91601.85	Картометрический метод	0.1	-
11952	637232.06	91556.84	Картометрический метод	0.1	-
11953	637228.05	91556.32	Картометрический метод	0.1	-

Сведения о местоположении границ объекта					
1. Система координат МСК-167, зона 4					
2. Сведения о характерных точках границ объекта					
Обозначение характерных точек границ	Координаты, м		Метод определения координат характерной точки	Средняя квадратическая погрешность положения характерной точки (Mt), м	Описание обозначения точки на местности (при наличии)
	X	У			
1	2	3	4	5	6
11954	637224.96	91554.22	Картометрический метод	0.1	-
11955	637183.05	91533.91	Картометрический метод	0.1	-
11956	637180.41	91534.61	Картометрический метод	0.1	-
11957	637177.48	91533.27	Картометрический метод	0.1	-
11958	637176.24	91530.65	Картометрический метод	0.1	-
11959	637170.44	91526.51	Картометрический метод	0.1	-
11960	637164.74	91524.80	Картометрический метод	0.1	-
11961	637160.92	91526.17	Картометрический метод	0.1	-
11962	637160.00	91526.01	Картометрический метод	0.1	-
11963	637159.84	91525.98	Картометрический метод	0.1	-
11964	637158.00	91524.54	Картометрический метод	0.1	-
11965	637156.13	91520.00	Картометрический метод	0.1	-
11966	637150.68	91518.08	Картометрический метод	0.1	-
11967	637146.56	91515.42	Картометрический метод	0.1	-
11968	637058.64	91473.57	Картометрический метод	0.1	-
11969	637018.41	91453.96	Картометрический метод	0.1	-
11970	636994.84	91502.82	Картометрический метод	0.1	-
11971	637018.64	91511.10	Картометрический метод	0.1	-
11972	637080.63	91542.97	Картометрический метод	0.1	-
11973	637159.00	91577.68	Картометрический метод	0.1	-
11974	637251.30	91618.55	Картометрический метод	0.1	-
11975	637338.16	91657.02	Картометрический метод	0.1	-
11976	637361.02	91667.14	Картометрический метод	0.1	-
11977	637343.23	91716.78	Картометрический метод	0.1	-
11978	637257.68	91684.21	Картометрический метод	0.1	-

Сведения о местоположении границ объекта					
1. Система координат МСК-167, зона 4					
2. Сведения о характерных точках границ объекта					
Обозначение характерных точек границ	Координаты, м		Метод определения координат характерной точки	Средняя квадратическая погрешность положения характерной точки (Mt), м	Описание обозначения точки на местности (при наличии)
	X	У			
1	2	3	4	5	6
11979	637226.10	91672.14	Картометрический метод	0.1	-
11980	637222.43	91680.76	Картометрический метод	0.1	-
11981	637186.15	91665.67	Картометрический метод	0.1	-
11982	637175.80	91673.43	Картометрический метод	0.1	-
11983	637166.07	91670.49	Картометрический метод	0.1	-
11984	637159.78	91669.41	Картометрический метод	0.1	-
11985	637140.94	91668.19	Картометрический метод	0.1	-
11986	637140.44	91669.69	Картометрический метод	0.1	-
11987	637101.22	91661.80	Картометрический метод	0.1	-
11988	637065.45	91679.06	Картометрический метод	0.1	-
11989	637056.59	91707.78	Картометрический метод	0.1	-
11990	637051.29	91726.61	Картометрический метод	0.1	-
11991	637050.12	91731.31	Картометрический метод	0.1	-
11992	637040.75	91763.97	Картометрический метод	0.1	-
11993	637064.92	91772.00	Картометрический метод	0.1	-
11994	637070.82	91776.01	Картометрический метод	0.1	-
11995	637099.88	91786.71	Картометрический метод	0.1	-
11996	637102.59	91784.39	Картометрический метод	0.1	-
11997	637135.51	91794.71	Картометрический метод	0.1	-
11998	637139.57	91798.91	Картометрический метод	0.1	-
11999	637133.08	91819.86	Картометрический метод	0.1	-
12000	637136.33	91825.44	Картометрический метод	0.1	-
12001	637169.79	91835.63	Картометрический метод	0.1	-
12002	637203.21	91841.88	Картометрический метод	0.1	-
12003	637230.41	91851.27	Картометрический метод	0.1	-

Сведения о местоположении границ объекта					
1. Система координат МСК-167, зона 4					
2. Сведения о характерных точках границ объекта					
Обозначение характерных точек границ	Координаты, м		Метод определения координат характерной точки	Средняя квадратическая погрешность положения характерной точки (Mt), м	Описание обозначения точки на местности (при наличии)
	X	У			
1	2	3	4	5	6
12004	637236.07	91850.26	Картометрический метод	0.1	-
12005	637260.97	91859.84	Картометрический метод	0.1	-
12006	637266.09	91844.87	Картометрический метод	0.1	-
12007	637276.26	91843.05	Картометрический метод	0.1	-
12008	637326.93	91860.40	Картометрический метод	0.1	-
12009	637343.61	91866.18	Картометрический метод	0.1	-
12010	637330.53	91895.39	Картометрический метод	0.1	-
12011	637359.73	91908.47	Картометрический метод	0.1	-
12012	637372.81	91879.27	Картометрический метод	0.1	-
12013	637499.71	91926.25	Картометрический метод	0.1	-
12014	637514.45	91933.03	Картометрический метод	0.1	-
12015	637538.35	91944.24	Картометрический метод	0.1	-
12016	637576.76	91960.38	Картометрический метод	0.1	-
12017	637616.11	91976.91	Картометрический метод	0.1	-
12018	637652.81	91992.32	Картометрический метод	0.1	-
12019	637682.80	92004.92	Картометрический метод	0.1	-
12020	637690.88	92008.32	Картометрический метод	0.1	-
12021	637695.01	92010.32	Картометрический метод	0.1	-
12022	637699.12	92012.32	Картометрический метод	0.1	-
12023	637730.27	92023.39	Картометрический метод	0.1	-
12024	637768.38	92038.00	Картометрический метод	0.1	-
12025	637805.55	92057.44	Картометрический метод	0.1	-
12026	637814.65	92061.60	Картометрический метод	0.1	-
12027	637850.81	92083.38	Картометрический метод	0.1	-
12028	637889.83	92099.99	Картометрический метод	0.1	-

Сведения о местоположении границ объекта					
1. Система координат МСК-167, зона 4					
2. Сведения о характерных точках границ объекта					
Обозначение характерных точек границ	Координаты, м		Метод определения координат характерной точки	Средняя квадратическая погрешность положения характерной точки (Mt), м	Описание обозначения точки на местности (при наличии)
	X	У			
1	2	3	4	5	6
12029	637927.08	92110.49	Картометрический метод	0.1	-
12030	637963.19	92128.04	Картометрический метод	0.1	-
12031	637976.25	92131.43	Картометрический метод	0.1	-
12032	638017.37	92143.18	Картометрический метод	0.1	-
12033	638053.29	92158.28	Картометрический метод	0.1	-
12034	638088.43	92173.06	Картометрический метод	0.1	-
12035	638131.93	92191.35	Картометрический метод	0.1	-
12036	638185.00	92217.28	Картометрический метод	0.1	-
12037	638228.59	92226.17	Картометрический метод	0.1	-
12038	638236.43	92227.75	Картометрический метод	0.1	-
12039	638252.90	92235.35	Картометрический метод	0.1	-
12040	638268.24	92242.44	Картометрический метод	0.1	-
12041	638312.50	92258.94	Картометрический метод	0.1	-
12042	638336.50	92268.74	Картометрический метод	0.1	-
12043	638333.76	92235.28	Картометрический метод	0.1	-
12044	638333.37	92221.72	Картометрический метод	0.1	-
12045	638331.83	92168.64	Картометрический метод	0.1	-
12046	638331.67	92161.43	Картометрический метод	0.1	-
12047	638331.78	92155.43	Картометрический метод	0.1	-
12048	638332.89	92095.12	Картометрический метод	0.1	-
12049	638333.01	92087.12	Картометрический метод	0.1	-
12050	638336.08	92043.45	Картометрический метод	0.1	-
11924	638343.09	91973.40	Картометрический метод	0.1	-
12051	638161.36	92445.92	Картометрический метод	0.1	-

Сведения о местоположении границ объекта					
1. Система координат МСК-167, зона 4					
2. Сведения о характерных точках границ объекта					
Обозначение характерных точек границ	Координаты, м		Метод определения координат характерной точки	Средняя квадратическая погрешность положения характерной точки (Mt), м	Описание обозначения точки на местности (при наличии)
	X	У			
1	2	3	4	5	6
12052	638172.47	92451.33	Картометрический метод	0.1	-
12053	638250.72	92495.43	Картометрический метод	0.1	-
12054	638263.69	92552.17	Картометрический метод	0.1	-
12055	638270.52	92593.14	Картометрический метод	0.1	-
12056	638330.02	92593.15	Картометрический метод	0.1	-
12057	638333.47	92594.73	Картометрический метод	0.1	-
12058	638333.62	92594.50	Картометрический метод	0.1	-
12059	638360.15	92584.44	Картометрический метод	0.1	-
12060	638366.73	92567.10	Картометрический метод	0.1	-
12061	638368.26	92553.02	Картометрический метод	0.1	-
12062	638365.24	92534.66	Картометрический метод	0.1	-
12063	638354.40	92514.80	Картометрический метод	0.1	-
12064	638345.23	92382.80	Картометрический метод	0.1	-
12065	638343.58	92382.25	Картометрический метод	0.1	-
12066	638335.02	92379.14	Картометрический метод	0.1	-
12067	638324.90	92375.93	Картометрический метод	0.1	-
12068	638287.86	92361.46	Картометрический метод	0.1	-
12069	638250.73	92346.96	Картометрический метод	0.1	-
12070	638211.07	92331.46	Картометрический метод	0.1	-
12071	638197.07	92324.07	Картометрический метод	0.1	-
12072	638184.95	92319.51	Картометрический метод	0.1	-
12073	638177.21	92318.25	Картометрический метод	0.1	-
12074	638140.51	92305.08	Картометрический метод	0.1	-
12075	638105.34	92290.75	Картометрический метод	0.1	-
12076	638068.80	92275.87	Картометрический метод	0.1	-

Сведения о местоположении границ объекта					
1. Система координат МСК-167, зона 4					
2. Сведения о характерных точках границ объекта					
Обозначение характерных точек границ	Координаты, м		Метод определения координат характерной точки	Средняя квадратическая погрешность положения характерной точки (Mt), м	Описание обозначения точки на местности (при наличии)
	X	У			
1	2	3	4	5	6
12077	638023.07	92261.20	Картометрический метод	0.1	-
12078	637986.66	92247.60	Картометрический метод	0.1	-
12079	637957.01	92236.52	Картометрический метод	0.1	-
12080	637935.28	92229.08	Картометрический метод	0.1	-
12081	637928.63	92232.75	Картометрический метод	0.1	-
12082	637888.89	92215.22	Картометрический метод	0.1	-
12083	637851.65	92202.63	Картометрический метод	0.1	-
12084	637811.97	92190.15	Картометрический метод	0.1	-
12085	637784.96	92180.08	Картометрический метод	0.1	-
12086	637751.38	92168.06	Картометрический метод	0.1	-
12087	637722.34	92231.78	Картометрический метод	0.1	-
12088	637755.02	92245.60	Картометрический метод	0.1	-
12089	637784.08	92257.09	Картометрический метод	0.1	-
12090	637819.12	92270.95	Картометрический метод	0.1	-
12091	637857.74	92286.22	Картометрический метод	0.1	-
12092	637898.02	92302.14	Картометрический метод	0.1	-
12093	637909.78	92275.47	Картометрический метод	0.1	-
12094	638034.81	92321.04	Картометрический метод	0.1	-
12095	638021.95	92353.59	Картометрический метод	0.1	-
12096	638139.77	92413.35	Картометрический метод	0.1	-
12097	638132.02	92431.64	Картометрический метод	0.1	-
12098	638134.97	92433.08	Картометрический метод	0.1	-
12099	638152.76	92441.74	Картометрический метод	0.1	-
12051	638161.36	92445.92	Картометрический метод	0.1	-

Сведения о местоположении границ объекта					
1. Система координат МСК-167, зона 4					
2. Сведения о характерных точках границ объекта					
Обозначение характерных точек границ	Координаты, м		Метод определения координат характерной точки	Средняя квадратическая погрешность положения характерной точки (Mt), м	Описание обозначения точки на местности (при наличии)
	X	У			
1	2	3	4	5	6
12100	638593.74	103309.94	Картометрический метод	0.1	-
12101	638590.20	103306.02	Картометрический метод	0.1	-
12102	638556.97	103269.50	Картометрический метод	0.1	-
12103	638497.58	103204.21	Картометрический метод	0.1	-
12104	638488.69	103194.44	Картометрический метод	0.1	-
12105	638493.03	103190.54	Картометрический метод	0.1	-
12106	638490.04	103186.93	Картометрический метод	0.1	-
12107	638487.08	103182.45	Картометрический метод	0.1	-
12108	638474.90	103193.42	Картометрический метод	0.1	-
12109	638456.55	103209.93	Картометрический метод	0.1	-
12110	638451.35	103214.61	Картометрический метод	0.1	-
12111	638437.68	103226.92	Картометрический метод	0.1	-
12112	638421.48	103241.50	Картометрический метод	0.1	-
12113	638372.38	103285.70	Картометрический метод	0.1	-
12114	638369.11	103282.53	Картометрический метод	0.1	-
12115	638344.14	103307.37	Картометрический метод	0.1	-
12116	638345.81	103309.67	Картометрический метод	0.1	-
12117	638343.51	103311.72	Картометрический метод	0.1	-
12118	638349.58	103319.57	Картометрический метод	0.1	-
12119	638361.58	103335.11	Картометрический метод	0.1	-
12120	638364.13	103333.77	Картометрический метод	0.1	-
12121	638365.23	103337.08	Картометрический метод	0.1	-
12122	638386.13	103353.97	Картометрический метод	0.1	-
12123	638369.77	103356.71	Картометрический метод	0.1	-
12124	638353.44	103360.90	Картометрический метод	0.1	-

Сведения о местоположении границ объекта					
1. Система координат МСК-167, зона 4					
2. Сведения о характерных точках границ объекта					
Обозначение характерных точек границ	Координаты, м		Метод определения координат характерной точки	Средняя квадратическая погрешность положения характерной точки (Mt), м	Описание обозначения точки на местности (при наличии)
	X	У			
1	2	3	4	5	6
12125	638341.36	103358.44	Картометрический метод	0.1	-
12126	638338.52	103359.96	Картометрический метод	0.1	-
12127	638320.77	103358.95	Картометрический метод	0.1	-
12128	638315.14	103357.98	Картометрический метод	0.1	-
12129	638310.98	103354.28	Картометрический метод	0.1	-
12130	638303.32	103347.47	Картометрический метод	0.1	-
12131	638274.02	103372.62	Картометрический метод	0.1	-
12132	638273.77	103372.84	Картометрический метод	0.1	-
12133	638268.48	103377.19	Картометрический метод	0.1	-
12134	638260.32	103383.90	Картометрический метод	0.1	-
12135	638251.86	103390.94	Картометрический метод	0.1	-
12136	638249.37	103393.18	Картометрический метод	0.1	-
12137	638236.19	103404.63	Картометрический метод	0.1	-
12138	638238.01	103406.69	Картометрический метод	0.1	-
12139	638207.54	103434.13	Картометрический метод	0.1	-
12140	638209.01	103435.77	Картометрический метод	0.1	-
12141	638210.47	103437.38	Картометрический метод	0.1	-
12142	638210.70	103437.64	Картометрический метод	0.1	-
12143	638214.09	103441.40	Картометрический метод	0.1	-
12144	638217.36	103445.04	Картометрический метод	0.1	-
12145	638223.68	103452.05	Картометрический метод	0.1	-
12146	638232.98	103462.39	Картометрический метод	0.1	-
12147	638231.92	103463.82	Картометрический метод	0.1	-
12148	638237.76	103472.16	Картометрический метод	0.1	-
12149	638241.06	103487.43	Картометрический метод	0.1	-

Сведения о местоположении границ объекта					
1. Система координат МСК-167, зона 4					
2. Сведения о характерных точках границ объекта					
Обозначение характерных точек границ	Координаты, м		Метод определения координат характерной точки	Средняя квадратическая погрешность положения характерной точки (Mt), м	Описание обозначения точки на местности (при наличии)
	X	У			
1	2	3	4	5	6
12150	638241.05	103489.98	Картометрический метод	0.1	-
12151	638242.05	103491.04	Картометрический метод	0.1	-
12152	638247.79	103502.99	Картометрический метод	0.1	-
12153	638248.83	103505.42	Картометрический метод	0.1	-
12154	638242.63	103511.01	Картометрический метод	0.1	-
12155	638258.96	103529.14	Картометрический метод	0.1	-
12156	638279.57	103552.03	Картометрический метод	0.1	-
12157	638293.95	103568.00	Картометрический метод	0.1	-
12158	638326.50	103540.03	Картометрический метод	0.1	-
12159	638342.19	103526.02	Картометрический метод	0.1	-
12160	638344.83	103527.49	Картометрический метод	0.1	-
12161	638349.94	103522.90	Картометрический метод	0.1	-
12162	638350.08	103518.98	Картометрический метод	0.1	-
12163	638360.95	103509.28	Картометрический метод	0.1	-
12164	638394.41	103480.71	Картометрический метод	0.1	-
12165	638417.34	103460.19	Картометрический метод	0.1	-
12166	638434.17	103445.12	Картометрический метод	0.1	-
12167	638460.00	103422.02	Картометрический метод	0.1	-
12168	638500.00	103386.00	Картометрический метод	0.1	-
12100	638593.74	103309.94	Картометрический метод	0.1	-
12169	639364.30	98924.42	Картометрический метод	0.1	-
12170	639365.36	98825.47	Картометрический метод	0.1	-
12171	639291.46	98824.72	Картометрический метод	0.1	-
12172	639261.12	98824.41	Картометрический метод	0.1	-

Сведения о местоположении границ объекта					
1. Система координат МСК-167, зона 4					
2. Сведения о характерных точках границ объекта					
Обозначение характерных точек границ	Координаты, м		Метод определения координат характерной точки	Средняя квадратическая погрешность положения характерной точки (Mt), м	Описание обозначения точки на местности (при наличии)
	X	У			
1	2	3	4	5	6
12173	639259.53	98765.14	Картометрический метод	0.1	-
12174	639209.26	98760.91	Картометрический метод	0.1	-
12175	639199.25	98706.80	Картометрический метод	0.1	-
12176	639198.75	98704.10	Картометрический метод	0.1	-
12177	639194.80	98682.78	Картометрический метод	0.1	-
12178	639194.60	98681.67	Картометрический метод	0.1	-
12179	639195.13	98582.30	Картометрический метод	0.1	-
12180	639157.05	98582.26	Картометрический метод	0.1	-
12181	639098.26	98591.81	Картометрический метод	0.1	-
12182	639098.25	98591.81	Картометрический метод	0.1	-
12183	639045.36	98593.21	Картометрический метод	0.1	-
12184	639015.38	98595.10	Картометрический метод	0.1	-
12185	638999.27	98596.11	Картометрический метод	0.1	-
12186	638971.55	98597.64	Картометрический метод	0.1	-
12187	638906.45	98601.45	Картометрический метод	0.1	-
12188	638808.08	98605.91	Картометрический метод	0.1	-
12189	638808.80	98621.32	Картометрический метод	0.1	-
12190	638693.33	98625.43	Картометрический метод	0.1	-
12191	638422.01	98656.03	Картометрический метод	0.1	-
12192	638368.80	98674.66	Картометрический метод	0.1	-
12193	638317.60	98678.78	Картометрический метод	0.1	-
12194	637983.81	98766.98	Картометрический метод	0.1	-
12195	637925.33	98765.17	Картометрический метод	0.1	-
12196	637860.93	98763.18	Картометрический метод	0.1	-
12197	637821.52	98662.15	Картометрический метод	0.1	-

Сведения о местоположении границ объекта					
1. Система координат МСК-167, зона 4					
2. Сведения о характерных точках границ объекта					
Обозначение характерных точек границ	Координаты, м		Метод определения координат характерной точки	Средняя квадратическая погрешность положения характерной точки (Mt), м	Описание обозначения точки на местности (при наличии)
	X	У			
1	2	3	4	5	6
12198	637721.95	98683.85	Картометрический метод	0.1	-
12199	637507.68	98729.83	Картометрический метод	0.1	-
12200	637401.11	98751.02	Картометрический метод	0.1	-
12201	637315.79	98768.86	Картометрический метод	0.1	-
12202	637251.21	98779.82	Картометрический метод	0.1	-
12203	637247.24	98781.01	Картометрический метод	0.1	-
12204	637240.30	98783.20	Картометрический метод	0.1	-
12205	637240.49	98784.00	Картометрический метод	0.1	-
12206	637243.52	98789.69	Картометрический метод	0.1	-
12207	637404.97	99076.70	Картометрический метод	0.1	-
12208	637631.70	98948.75	Картометрический метод	0.1	-
12209	637668.06	98938.39	Картометрический метод	0.1	-
12210	637711.14	98935.43	Картометрический метод	0.1	-
12211	637780.61	98936.03	Картометрический метод	0.1	-
12212	637804.43	98935.85	Картометрический метод	0.1	-
12213	637804.52	98927.79	Картометрический метод	0.1	-
12214	637811.26	98927.26	Картометрический метод	0.1	-
12215	637820.65	98922.92	Картометрический метод	0.1	-
12216	637823.16	98918.56	Картометрический метод	0.1	-
12217	637824.11	98915.32	Картометрический метод	0.1	-
12218	637849.63	98915.01	Картометрический метод	0.1	-
12219	637849.64	98917.01	Картометрический метод	0.1	-
12220	637850.05	98917.06	Картометрический метод	0.1	-
12221	637878.20	98916.96	Картометрический метод	0.1	-
12222	637878.35	98920.89	Картометрический метод	0.1	-

Сведения о местоположении границ объекта					
1. Система координат МСК-167, зона 4					
2. Сведения о характерных точках границ объекта					
Обозначение характерных точек границ	Координаты, м		Метод определения координат характерной точки	Средняя квадратическая погрешность положения характерной точки (Mt), м	Описание обозначения точки на местности (при наличии)
	X	У			
1	2	3	4	5	6
12223	637886.76	98920.53	Картометрический метод	0.1	-
12224	637895.32	98920.17	Картометрический метод	0.1	-
12225	637903.81	98919.60	Картометрический метод	0.1	-
12226	637942.09	98917.90	Картометрический метод	0.1	-
12227	637955.81	98916.73	Картометрический метод	0.1	-
12228	637976.86	98915.76	Картометрический метод	0.1	-
12229	638010.06	98913.13	Картометрический метод	0.1	-
12230	638031.28	98911.87	Картометрический метод	0.1	-
12231	638031.26	98907.14	Картометрический метод	0.1	-
12232	638057.57	98905.95	Картометрический метод	0.1	-
12233	638057.47	98911.28	Картометрический метод	0.1	-
12234	638084.11	98909.51	Картометрический метод	0.1	-
12235	638109.83	98909.54	Картометрический метод	0.1	-
12236	638136.41	98908.21	Картометрический метод	0.1	-
12237	638136.67	98907.51	Картометрический метод	0.1	-
12238	638157.21	98907.17	Картометрический метод	0.1	-
12239	638158.36	98910.69	Картометрический метод	0.1	-
12240	638192.18	98909.40	Картометрический метод	0.1	-
12241	638213.67	98909.28	Картометрический метод	0.1	-
12242	638233.55	98909.16	Картометрический метод	0.1	-
12243	638263.08	98910.48	Картометрический метод	0.1	-
12244	638290.13	98910.41	Картометрический метод	0.1	-
12245	638307.61	98907.21	Картометрический метод	0.1	-
12246	638333.18	98907.22	Картометрический метод	0.1	-
12247	638383.97	98907.20	Картометрический метод	0.1	-

Сведения о местоположении границ объекта					
1. Система координат МСК-167, зона 4					
2. Сведения о характерных точках границ объекта					
Обозначение характерных точек границ	Координаты, м		Метод определения координат характерной точки	Средняя квадратическая погрешность положения характерной точки (Mt), м	Описание обозначения точки на местности (при наличии)
	X	У			
1	2	3	4	5	6
12248	638409.37	98907.19	Картометрический метод	0.1	-
12249	638409.37	98905.39	Картометрический метод	0.1	-
12250	638435.94	98905.32	Картометрический метод	0.1	-
12251	638460.52	98907.11	Картометрический метод	0.1	-
12252	638490.64	98906.88	Картометрический метод	0.1	-
12253	638505.70	98906.74	Картометрический метод	0.1	-
12254	638520.77	98906.62	Картометрический метод	0.1	-
12255	638528.39	98906.56	Картометрический метод	0.1	-
12256	638550.89	98906.38	Картометрический метод	0.1	-
12257	638581.02	98906.14	Картометрический метод	0.1	-
12258	638597.00	98910.46	Картометрический метод	0.1	-
12259	638626.82	98910.34	Картометрический метод	0.1	-
12260	638652.02	98906.14	Картометрический метод	0.1	-
12261	638683.02	98906.14	Картометрический метод	0.1	-
12262	638684.56	98908.10	Картометрический метод	0.1	-
12263	638706.25	98907.75	Картометрический метод	0.1	-
12264	638717.45	98907.63	Картометрический метод	0.1	-
12265	638745.02	98906.14	Картометрический метод	0.1	-
12266	638776.02	98906.14	Картометрический метод	0.1	-
12267	638800.02	98906.14	Картометрический метод	0.1	-
12268	638850.02	98906.14	Картометрический метод	0.1	-
12269	638849.91	98909.63	Картометрический метод	0.1	-
12270	638884.80	98909.16	Картометрический метод	0.1	-
12271	638884.02	98905.64	Картометрический метод	0.1	-
12272	638918.02	98905.64	Картометрический метод	0.1	-

Сведения о местоположении границ объекта					
1. Система координат МСК-167, зона 4					
2. Сведения о характерных точках границ объекта					
Обозначение характерных точек границ	Координаты, м		Метод определения координат характерной точки	Средняя квадратическая погрешность положения характерной точки (Mt), м	Описание обозначения точки на местности (при наличии)
	X	У			
1	2	3	4	5	6
12273	638918.02	98919.00	Картометрический метод	0.1	-
12274	638952.02	98918.46	Картометрический метод	0.1	-
12275	638952.03	98908.11	Картометрический метод	0.1	-
12276	638987.44	98908.10	Картометрический метод	0.1	-
12277	639007.01	98905.59	Картометрический метод	0.1	-
12278	639034.42	98905.59	Картометрический метод	0.1	-
12279	639058.72	98905.59	Картометрический метод	0.1	-
12280	639083.01	98905.64	Картометрический метод	0.1	-
12281	639097.62	98905.53	Картометрический метод	0.1	-
12282	639099.75	98905.48	Картометрический метод	0.1	-
12283	639099.76	98905.51	Картометрический метод	0.1	-
12284	639100.00	98908.69	Картометрический метод	0.1	-
12285	639099.94	98915.06	Картометрический метод	0.1	-
12286	639099.90	98924.74	Картометрический метод	0.1	-
12287	639329.19	98923.27	Картометрический метод	0.1	-
12169	639364.30	98924.42	Картометрический метод	0.1	-
12288	640134.35	111852.80	Картометрический метод	0.1	-
12289	640142.05	111833.11	Картометрический метод	0.1	-
12290	640143.73	111828.81	Картометрический метод	0.1	-
12291	640137.85	111817.91	Картометрический метод	0.1	-
12292	640136.61	111806.49	Картометрический метод	0.1	-
12293	640136.59	111806.25	Картометрический метод	0.1	-
12294	640135.73	111798.33	Картометрический метод	0.1	-
12295	640133.90	111787.88	Картометрический метод	0.1	-

Сведения о местоположении границ объекта					
1. Система координат МСК-167, зона 4					
2. Сведения о характерных точках границ объекта					
Обозначение характерных точек границ	Координаты, м		Метод определения координат характерной точки	Средняя квадратическая погрешность положения характерной точки (Mt), м	Описание обозначения точки на местности (при наличии)
	X	У			
1	2	3	4	5	6
12296	640133.87	111787.72	Картометрический метод	0.1	-
12297	640131.49	111774.25	Картометрический метод	0.1	-
12298	640129.44	111745.19	Картометрический метод	0.1	-
12299	640125.19	111730.88	Картометрический метод	0.1	-
12300	640125.06	111730.42	Картометрический метод	0.1	-
12301	640122.30	111721.11	Картометрический метод	0.1	-
12302	640125.38	111716.69	Картометрический метод	0.1	-
12303	640125.68	111716.25	Картометрический метод	0.1	-
12304	640130.37	111709.52	Картометрический метод	0.1	-
12305	640131.60	111707.78	Картометрический метод	0.1	-
12306	640129.23	111703.43	Картометрический метод	0.1	-
12307	640122.43	111690.83	Картометрический метод	0.1	-
12308	640110.01	111635.15	Картометрический метод	0.1	-
12309	640101.79	111626.22	Картометрический метод	0.1	-
12310	640101.02	111562.66	Картометрический метод	0.1	-
12311	640101.00	111561.45	Картометрический метод	0.1	-
12312	640090.50	111547.64	Картометрический метод	0.1	-
12313	640085.63	111472.92	Картометрический метод	0.1	-
12314	640092.20	111393.61	Картометрический метод	0.1	-
12315	640092.35	111391.75	Картометрический метод	0.1	-
12316	640093.88	111373.23	Картометрический метод	0.1	-
12317	640103.90	111369.79	Картометрический метод	0.1	-
12318	640107.05	111368.71	Картометрический метод	0.1	-
12319	640110.86	111358.98	Картометрический метод	0.1	-
12320	640100.76	111343.95	Картометрический метод	0.1	-

Сведения о местоположении границ объекта					
1. Система координат МСК-167, зона 4					
2. Сведения о характерных точках границ объекта					
Обозначение характерных точек границ	Координаты, м		Метод определения координат характерной точки	Средняя квадратическая погрешность положения характерной точки (Mt), м	Описание обозначения точки на местности (при наличии)
	X	У			
1	2	3	4	5	6
12321	640089.12	111326.66	Картометрический метод	0.1	-
12322	640088.60	111311.67	Картометрический метод	0.1	-
12323	640083.09	111299.29	Картометрический метод	0.1	-
12324	640090.50	111284.26	Картометрический метод	0.1	-
12325	640092.57	111278.29	Картометрический метод	0.1	-
12326	640094.29	111273.31	Картометрический метод	0.1	-
12327	640094.86	111207.62	Картометрический метод	0.1	-
12328	640091.05	111189.78	Картометрический метод	0.1	-
12329	640091.00	111189.53	Картометрический метод	0.1	-
12330	640088.83	111179.36	Картометрический метод	0.1	-
12331	640088.14	111167.35	Картометрический метод	0.1	-
12332	640087.03	111148.16	Картометрический метод	0.1	-
12333	640073.37	111132.87	Картометрический метод	0.1	-
12334	640071.15	111130.38	Картометрический метод	0.1	-
12335	640072.28	111125.97	Картометрический метод	0.1	-
12336	640080.52	111094.03	Картометрический метод	0.1	-
12337	640080.51	111094.03	Картометрический метод	0.1	-
12338	640066.49	111089.23	Картометрический метод	0.1	-
12339	640053.82	111084.90	Картометрический метод	0.1	-
12340	640055.73	111077.26	Картометрический метод	0.1	-
12341	640056.21	111075.32	Картометрический метод	0.1	-
12342	640059.92	111059.74	Картометрический метод	0.1	-
12343	640058.19	111059.29	Картометрический метод	0.1	-
12344	640048.28	111057.02	Картометрический метод	0.1	-
12345	640048.26	111057.02	Картометрический метод	0.1	-

Сведения о местоположении границ объекта					
1. Система координат МСК-167, зона 4					
2. Сведения о характерных точках границ объекта					
Обозначение характерных точек границ	Координаты, м		Метод определения координат характерной точки	Средняя квадратическая погрешность положения характерной точки (Mt), м	Описание обозначения точки на местности (при наличии)
	X	У			
1	2	3	4	5	6
12346	640047.41	111056.82	Картометрический метод	0.1	-
12347	640042.19	111055.63	Картометрический метод	0.1	-
12348	640037.14	111054.55	Картометрический метод	0.1	-
12349	640037.22	111054.22	Картометрический метод	0.1	-
12350	640024.37	111050.94	Картометрический метод	0.1	-
12351	639991.66	111042.59	Картометрический метод	0.1	-
12352	639943.85	111030.40	Картометрический метод	0.1	-
12353	639927.05	111026.11	Картометрический метод	0.1	-
12354	639927.35	111024.92	Картометрический метод	0.1	-
12355	639909.04	111023.26	Картометрический метод	0.1	-
12356	639899.98	111027.23	Картометрический метод	0.1	-
12357	639900.46	111029.05	Картометрический метод	0.1	-
12358	639900.45	111029.05	Картометрический метод	0.1	-
12359	639893.91	111032.90	Картометрический метод	0.1	-
12360	639883.03	111039.29	Картометрический метод	0.1	-
12361	639882.85	111039.55	Картометрический метод	0.1	-
12362	639876.69	111048.46	Картометрический метод	0.1	-
12363	639872.52	111058.83	Картометрический метод	0.1	-
12364	639879.09	111071.76	Картометрический метод	0.1	-
12365	639876.30	111095.76	Картометрический метод	0.1	-
12366	639871.20	111098.11	Картометрический метод	0.1	-
12367	639863.42	111104.43	Картометрический метод	0.1	-
12368	639854.24	111129.51	Картометрический метод	0.1	-
12369	639841.84	111151.28	Картометрический метод	0.1	-
12370	639827.65	111169.63	Картометрический метод	0.1	-

Сведения о местоположении границ объекта					
1. Система координат МСК-167, зона 4					
2. Сведения о характерных точках границ объекта					
Обозначение характерных точек границ	Координаты, м		Метод определения координат характерной точки	Средняя квадратическая погрешность положения характерной точки (Mt), м	Описание обозначения точки на местности (при наличии)
	X	У			
1	2	3	4	5	6
12371	639810.33	111189.10	Картометрический метод	0.1	-
12372	639811.26	111199.90	Картометрический метод	0.1	-
12373	639817.62	111215.15	Картометрический метод	0.1	-
12374	639816.30	111222.26	Картометрический метод	0.1	-
12375	639792.27	111251.87	Картометрический метод	0.1	-
12376	639779.37	111274.07	Картометрический метод	0.1	-
12377	639778.19	111297.03	Картометрический метод	0.1	-
12378	639776.47	111324.40	Картометрический метод	0.1	-
12379	639771.82	111338.16	Картометрический метод	0.1	-
12380	639773.00	111363.98	Картометрический метод	0.1	-
12381	639782.17	111370.37	Картометрический метод	0.1	-
12382	639767.23	111381.19	Картометрический метод	0.1	-
12383	639761.02	111401.63	Картометрический метод	0.1	-
12384	639765.32	111402.09	Картометрический метод	0.1	-
12385	639770.60	111409.46	Картометрический метод	0.1	-
12386	639775.10	111416.62	Картометрический метод	0.1	-
12387	639778.16	111437.97	Картометрический метод	0.1	-
12388	639775.22	111449.97	Картометрический метод	0.1	-
12389	639771.42	111450.80	Картометрический метод	0.1	-
12390	639770.56	111444.67	Картометрический метод	0.1	-
12391	639765.65	111442.14	Картометрический метод	0.1	-
12392	639755.85	111452.94	Картометрический метод	0.1	-
12393	639753.85	111459.76	Картометрический метод	0.1	-
12394	639763.58	111468.54	Картометрический метод	0.1	-
12395	639765.53	111476.10	Картометрический метод	0.1	-

Сведения о местоположении границ объекта					
1. Система координат МСК-167, зона 4					
2. Сведения о характерных точках границ объекта					
Обозначение характерных точек границ	Координаты, м		Метод определения координат характерной точки	Средняя квадратическая погрешность положения характерной точки (Mt), м	Описание обозначения точки на местности (при наличии)
	X	У			
1	2	3	4	5	6
12396	639763.50	111488.12	Картометрический метод	0.1	-
12397	639724.25	111593.34	Картометрический метод	0.1	-
12398	639707.84	111626.42	Картометрический метод	0.1	-
12399	639699.56	111633.16	Картометрический метод	0.1	-
12400	639695.26	111631.62	Картометрический метод	0.1	-
12401	639687.53	111645.40	Картометрический метод	0.1	-
12402	639673.82	111670.94	Картометрический метод	0.1	-
12403	639665.36	111693.63	Картометрический метод	0.1	-
12404	639665.90	111706.23	Картометрический метод	0.1	-
12405	639676.37	111709.24	Картометрический метод	0.1	-
12406	639674.85	111726.60	Картометрический метод	0.1	-
12407	639667.13	111737.58	Картометрический метод	0.1	-
12408	639662.01	111734.80	Картометрический метод	0.1	-
12409	639657.90	111736.54	Картометрический метод	0.1	-
12410	639657.85	111745.16	Картометрический метод	0.1	-
12411	639660.47	111770.56	Картометрический метод	0.1	-
12412	639654.95	111786.41	Картометрический метод	0.1	-
12413	639644.68	111807.90	Картометрический метод	0.1	-
12414	639635.91	111814.83	Картометрический метод	0.1	-
12415	639621.88	111842.05	Картометрический метод	0.1	-
12416	639614.23	111865.63	Картометрический метод	0.1	-
12417	639601.11	111882.44	Картометрический метод	0.1	-
12418	639591.26	111904.43	Картометрический метод	0.1	-
12419	639584.26	111923.17	Картометрический метод	0.1	-
12420	639566.17	111959.60	Картометрический метод	0.1	-

Сведения о местоположении границ объекта					
1. Система координат МСК-167, зона 4					
2. Сведения о характерных точках границ объекта					
Обозначение характерных точек границ	Координаты, м		Метод определения координат характерной точки	Средняя квадратическая погрешность положения характерной точки (Mt), м	Описание обозначения точки на местности (при наличии)
	X	У			
1	2	3	4	5	6
12421	639548.39	111992.32	Картометрический метод	0.1	-
12422	639542.02	111998.53	Картометрический метод	0.1	-
12423	639535.64	111996.80	Картометрический метод	0.1	-
12424	639529.80	111999.56	Картометрический метод	0.1	-
12425	639519.64	112014.53	Картометрический метод	0.1	-
12426	639511.50	112038.30	Картометрический метод	0.1	-
12427	639511.85	112047.65	Картометрический метод	0.1	-
12428	639507.35	112059.15	Картометрический метод	0.1	-
12429	639471.48	112133.66	Картометрический метод	0.1	-
12430	639462.10	112144.97	Картометрический метод	0.1	-
12431	639454.74	112146.43	Картометрический метод	0.1	-
12432	639446.33	112146.63	Картометрический метод	0.1	-
12433	639442.36	112141.38	Картометрический метод	0.1	-
12434	639435.71	112140.10	Картометрический метод	0.1	-
12435	639438.26	112135.65	Картометрический метод	0.1	-
12436	639444.49	112130.38	Картометрический метод	0.1	-
12437	639442.45	112126.94	Картометрический метод	0.1	-
12438	639434.72	112132.79	Картометрический метод	0.1	-
12439	639421.94	112148.23	Картометрический метод	0.1	-
12440	639404.56	112160.47	Картометрический метод	0.1	-
12441	639392.09	112172.44	Картометрический метод	0.1	-
12442	639375.10	112190.77	Картометрический метод	0.1	-
12443	639374.24	112203.29	Картометрический метод	0.1	-
12444	639367.93	112214.16	Картометрический метод	0.1	-
12445	639356.90	112222.99	Картометрический метод	0.1	-

Сведения о местоположении границ объекта					
1. Система координат МСК-167, зона 4					
2. Сведения о характерных точках границ объекта					
Обозначение характерных точек границ	Координаты, м		Метод определения координат характерной точки	Средняя квадратическая погрешность положения характерной точки (Mt), м	Описание обозначения точки на местности (при наличии)
	X	У			
1	2	3	4	5	6
12446	639348.96	112231.16	Картометрический метод	0.1	-
12447	639337.27	112247.63	Картометрический метод	0.1	-
12448	639326.65	112270.48	Картометрический метод	0.1	-
12449	639315.53	112283.03	Картометрический метод	0.1	-
12450	639300.69	112298.06	Картометрический метод	0.1	-
12451	639293.80	112315.65	Картометрический метод	0.1	-
12452	639285.64	112339.65	Картометрический метод	0.1	-
12453	639293.00	112346.12	Картометрический метод	0.1	-
12454	639292.51	112349.11	Картометрический метод	0.1	-
12455	639300.69	112354.25	Картометрический метод	0.1	-
12456	639299.34	112359.03	Картометрический метод	0.1	-
12457	639285.20	112350.10	Картометрический метод	0.1	-
12458	639270.65	112345.80	Картометрический метод	0.1	-
12459	639257.97	112352.16	Картометрический метод	0.1	-
12460	639245.54	112369.03	Картометрический метод	0.1	-
12461	639247.48	112390.89	Картометрический метод	0.1	-
12462	639256.82	112405.45	Картометрический метод	0.1	-
12463	639256.16	112415.65	Картометрический метод	0.1	-
12464	639230.60	112441.40	Картометрический метод	0.1	-
12465	639222.60	112431.61	Картометрический метод	0.1	-
12466	639184.13	112482.34	Картометрический метод	0.1	-
12467	639186.06	112492.30	Картометрический метод	0.1	-
12468	639177.80	112482.72	Картометрический метод	0.1	-
12469	639157.31	112503.79	Картометрический метод	0.1	-
12470	639158.90	112506.96	Картометрический метод	0.1	-

Сведения о местоположении границ объекта					
1. Система координат МСК-167, зона 4					
2. Сведения о характерных точках границ объекта					
Обозначение характерных точек границ	Координаты, м		Метод определения координат характерной точки	Средняя квадратическая погрешность положения характерной точки (Mt), м	Описание обозначения точки на местности (при наличии)
	X	У			
1	2	3	4	5	6
12471	639146.31	112525.68	Картометрический метод	0.1	-
12472	639093.78	112566.56	Картометрический метод	0.1	-
12473	639072.90	112589.45	Картометрический метод	0.1	-
12474	639038.44	112631.68	Картометрический метод	0.1	-
12475	638993.29	112676.24	Картометрический метод	0.1	-
12476	638986.42	112680.56	Картометрический метод	0.1	-
12477	638989.33	112686.81	Картометрический метод	0.1	-
12478	638990.45	112689.23	Картометрический метод	0.1	-
12479	638993.19	112695.11	Картометрический метод	0.1	-
12480	639008.73	112725.18	Картометрический метод	0.1	-
12481	639127.35	112803.83	Картометрический метод	0.1	-
12482	639130.49	112806.01	Картометрический метод	0.1	-
12483	639167.38	112748.14	Картометрический метод	0.1	-
12484	639177.78	112733.92	Картометрический метод	0.1	-
12485	639180.55	112729.61	Картометрический метод	0.1	-
12486	639184.81	112733.06	Картометрический метод	0.1	-
12487	639196.86	112717.67	Картометрический метод	0.1	-
12488	639190.83	112713.66	Картометрический метод	0.1	-
12489	639207.77	112682.59	Картометрический метод	0.1	-
12490	639221.60	112657.49	Картометрический метод	0.1	-
12491	639328.74	112523.08	Картометрический метод	0.1	-
12492	639357.10	112533.42	Картометрический метод	0.1	-
12493	639363.96	112521.20	Картометрический метод	0.1	-
12494	639375.18	112504.85	Картометрический метод	0.1	-
12495	639409.90	112529.11	Картометрический метод	0.1	-

Сведения о местоположении границ объекта					
1. Система координат МСК-167, зона 4					
2. Сведения о характерных точках границ объекта					
Обозначение характерных точек границ	Координаты, м		Метод определения координат характерной точки	Средняя квадратическая погрешность положения характерной точки (Mt), м	Описание обозначения точки на местности (при наличии)
	X	У			
1	2	3	4	5	6
12496	639423.14	112542.71	Картометрический метод	0.1	-
12497	639423.50	112543.06	Картометрический метод	0.1	-
12498	639397.42	112581.46	Картометрический метод	0.1	-
12499	639427.70	112604.44	Картометрический метод	0.1	-
12500	639455.41	112617.73	Картометрический метод	0.1	-
12501	639455.50	112617.65	Картометрический метод	0.1	-
12502	639718.76	112471.83	Картометрический метод	0.1	-
12503	639856.70	112399.22	Картометрический метод	0.1	-
12504	639894.67	112379.23	Картометрический метод	0.1	-
12505	639859.29	112381.46	Картометрический метод	0.1	-
12506	639862.71	112356.27	Картометрический метод	0.1	-
12507	639921.97	112362.32	Картометрический метод	0.1	-
12508	639934.19	112349.90	Картометрический метод	0.1	-
12509	639958.58	112327.96	Картометрический метод	0.1	-
12510	639972.35	112312.16	Картометрический метод	0.1	-
12511	639989.97	112287.25	Картометрический метод	0.1	-
12512	640023.98	112234.83	Картометрический метод	0.1	-
12513	640054.82	112184.39	Картометрический метод	0.1	-
12514	640068.51	112152.27	Картометрический метод	0.1	-
12515	640076.12	112140.78	Картометрический метод	0.1	-
12516	640091.08	112100.52	Картометрический метод	0.1	-
12517	640098.49	112074.70	Картометрический метод	0.1	-
12518	640105.92	112042.47	Картометрический метод	0.1	-
12519	640108.81	112018.87	Картометрический метод	0.1	-
12520	640113.01	111980.70	Картометрический метод	0.1	-

Сведения о местоположении границ объекта					
1. Система координат МСК-167, зона 4					
2. Сведения о характерных точках границ объекта					
Обозначение характерных точек границ	Координаты, м		Метод определения координат характерной точки	Средняя квадратическая погрешность положения характерной точки (Mt), м	Описание обозначения точки на местности (при наличии)
	X	У			
1	2	3	4	5	6
12521	640119.15	111917.82	Картометрический метод	0.1	-
12522	640128.37	111875.25	Картометрический метод	0.1	-
12288	640134.35	111852.80	Картометрический метод	0.1	-
12523	641136.32	100860.73	Картометрический метод	0.1	-
12524	641160.15	100860.90	Картометрический метод	0.1	-
12525	641144.70	100828.43	Картометрический метод	0.1	-
12526	641136.44	100828.23	Картометрический метод	0.1	-
12527	641094.77	100827.23	Картометрический метод	0.1	-
12528	641094.83	100860.44	Картометрический метод	0.1	-
12523	641136.32	100860.73	Картометрический метод	0.1	-
12529	641879.22	102705.49	Картометрический метод	0.1	-
12530	641891.08	102695.98	Картометрический метод	0.1	-
12531	641908.37	102696.55	Картометрический метод	0.1	-
12532	641908.66	102687.91	Картометрический метод	0.1	-
12533	641931.12	102637.84	Картометрический метод	0.1	-
12534	641943.87	102609.41	Картометрический метод	0.1	-
12535	641975.96	102537.65	Картометрический метод	0.1	-
12536	641976.76	102537.92	Картометрический метод	0.1	-
12537	641987.90	102504.22	Картометрический метод	0.1	-
12538	642007.64	102444.37	Картометрический метод	0.1	-
12539	641976.46	102426.04	Картометрический метод	0.1	-
12540	641971.01	102437.99	Картометрический метод	0.1	-
12541	641942.31	102419.14	Картометрический метод	0.1	-

Сведения о местоположении границ объекта					
1. Система координат МСК-167, зона 4					
2. Сведения о характерных точках границ объекта					
Обозначение характерных точек границ	Координаты, м		Метод определения координат характерной точки	Средняя квадратическая погрешность положения характерной точки (Mt), м	Описание обозначения точки на местности (при наличии)
	X	У			
1	2	3	4	5	6
12542	641919.78	102404.64	Картометрический метод	0.1	-
12543	641882.57	102373.40	Картометрический метод	0.1	-
12544	641877.19	102366.53	Картометрический метод	0.1	-
12545	641866.57	102352.46	Картометрический метод	0.1	-
12546	641864.32	102352.76	Картометрический метод	0.1	-
12547	641861.80	102354.80	Картометрический метод	0.1	-
12548	641857.10	102349.00	Картометрический метод	0.1	-
12549	641773.14	102229.95	Картометрический метод	0.1	-
12550	641752.03	102241.90	Картометрический метод	0.1	-
12551	641738.98	102249.28	Картометрический метод	0.1	-
12552	641612.08	102325.90	Картометрический метод	0.1	-
12553	641588.58	102338.11	Картометрический метод	0.1	-
12554	641439.43	102424.06	Картометрический метод	0.1	-
12555	641423.53	102518.56	Картометрический метод	0.1	-
12556	641418.06	102542.89	Картометрический метод	0.1	-
12557	641404.59	102579.73	Картометрический метод	0.1	-
12558	641401.73	102604.71	Картометрический метод	0.1	-
12559	641357.35	102613.33	Картометрический метод	0.1	-
12560	641342.48	102653.29	Картометрический метод	0.1	-
12561	641297.78	102850.78	Картометрический метод	0.1	-
12562	641251.94	102962.27	Картометрический метод	0.1	-
12563	641171.79	102986.54	Картометрический метод	0.1	-
12564	641190.03	102993.16	Картометрический метод	0.1	-
12565	641198.72	102996.31	Картометрический метод	0.1	-
12566	641197.61	103003.08	Картометрический метод	0.1	-

Сведения о местоположении границ объекта					
1. Система координат МСК-167, зона 4					
2. Сведения о характерных точках границ объекта					
Обозначение характерных точек границ	Координаты, м		Метод определения координат характерной точки	Средняя квадратическая погрешность положения характерной точки (Mt), м	Описание обозначения точки на местности (при наличии)
	X	У			
1	2	3	4	5	6
12567	641190.47	103046.60	Картометрический метод	0.1	-
12568	641219.93	103194.89	Картометрический метод	0.1	-
12569	641220.31	103195.21	Картометрический метод	0.1	-
12570	641307.01	103266.66	Картометрический метод	0.1	-
12571	641358.72	103322.43	Картометрический метод	0.1	-
12572	641358.94	103322.67	Картометрический метод	0.1	-
12573	641360.22	103322.30	Картометрический метод	0.1	-
12574	641657.39	103235.86	Картометрический метод	0.1	-
12575	641663.77	103233.84	Картометрический метод	0.1	-
12576	641672.68	103230.70	Картометрический метод	0.1	-
12577	641644.50	103136.24	Картометрический метод	0.1	-
12578	641642.89	103125.18	Картометрический метод	0.1	-
12579	641652.41	103125.01	Картометрический метод	0.1	-
12580	641653.84	103101.91	Картометрический метод	0.1	-
12581	641654.04	103095.67	Картометрический метод	0.1	-
12582	641655.37	103095.68	Картометрический метод	0.1	-
12583	641655.48	103093.83	Картометрический метод	0.1	-
12584	641689.70	103097.18	Картометрический метод	0.1	-
12585	641689.71	103097.18	Картометрический метод	0.1	-
12586	641690.57	103097.26	Картометрический метод	0.1	-
12587	641690.54	103097.58	Картометрический метод	0.1	-
12588	641726.58	103104.18	Картометрический метод	0.1	-
12589	641746.76	103107.88	Картометрический метод	0.1	-
12590	641752.81	103099.42	Картометрический метод	0.1	-
12591	641755.43	103097.55	Картометрический метод	0.1	-

Сведения о местоположении границ объекта					
1. Система координат МСК-167, зона 4					
2. Сведения о характерных точках границ объекта					
Обозначение характерных точек границ	Координаты, м		Метод определения координат характерной точки	Средняя квадратическая погрешность положения характерной точки (Mt), м	Описание обозначения точки на местности (при наличии)
	X	У			
1	2	3	4	5	6
12592	641771.60	103071.55	Картометрический метод	0.1	-
12593	641755.74	103054.06	Картометрический метод	0.1	-
12594	641750.48	103049.01	Картометрический метод	0.1	-
12595	641747.83	103046.19	Картометрический метод	0.1	-
12596	641723.79	103020.53	Картометрический метод	0.1	-
12597	641723.26	103019.96	Картометрический метод	0.1	-
12598	641718.36	103014.73	Картометрический метод	0.1	-
12599	641721.85	103014.83	Картометрический метод	0.1	-
12600	641722.81	103018.16	Картометрический метод	0.1	-
12601	641724.25	103017.78	Картометрический метод	0.1	-
12602	641725.26	103020.67	Картометрический метод	0.1	-
12603	641733.64	103023.64	Картометрический метод	0.1	-
12604	641734.15	103023.51	Картометрический метод	0.1	-
12605	641748.45	103019.93	Картометрический метод	0.1	-
12606	641749.42	103019.69	Картометрический метод	0.1	-
12607	641750.54	103019.66	Картометрический метод	0.1	-
12608	641752.87	103019.60	Картометрический метод	0.1	-
12609	641753.12	102977.40	Картометрический метод	0.1	-
12610	641754.28	102959.63	Картометрический метод	0.1	-
12611	641755.31	102943.85	Картометрический метод	0.1	-
12612	641757.09	102916.41	Картометрический метод	0.1	-
12613	641778.54	102865.52	Картометрический метод	0.1	-
12614	641781.11	102867.38	Картометрический метод	0.1	-
12615	641788.11	102858.80	Картометрический метод	0.1	-
12616	641803.90	102839.44	Картометрический метод	0.1	-

Сведения о местоположении границ объекта					
1. Система координат МСК-167, зона 4					
2. Сведения о характерных точках границ объекта					
Обозначение характерных точек границ	Координаты, м		Метод определения координат характерной точки	Средняя квадратическая погрешность положения характерной точки (Mt), м	Описание обозначения точки на местности (при наличии)
	X	У			
1	2	3	4	5	6
12617	641824.23	102802.63	Картометрический метод	0.1	-
12618	641819.55	102799.89	Картометрический метод	0.1	-
12619	641811.19	102794.69	Картометрический метод	0.1	-
12620	641799.77	102787.65	Картометрический метод	0.1	-
12621	641873.45	102710.11	Картометрический метод	0.1	-
12529	641879.22	102705.49	Картометрический метод	0.1	-
12622	642758.57	100052.63	Картометрический метод	0.1	-
12623	642750.22	100014.89	Картометрический метод	0.1	-
12624	642751.75	100012.51	Картометрический метод	0.1	-
12625	642754.80	100007.73	Картометрический метод	0.1	-
12626	642754.03	100005.36	Картометрический метод	0.1	-
12627	642746.24	99968.19	Картометрический метод	0.1	-
12628	642737.10	99968.93	Картометрический метод	0.1	-
12629	642671.22	99977.04	Картометрический метод	0.1	-
12630	642607.23	99985.32	Картометрический метод	0.1	-
12631	642541.31	99990.82	Картометрический метод	0.1	-
12632	642470.38	100000.10	Картометрический метод	0.1	-
12633	642405.13	100006.05	Картометрический метод	0.1	-
12634	642404.77	100002.06	Картометрический метод	0.1	-
12635	642376.63	100004.42	Картометрический метод	0.1	-
12636	642312.65	100004.97	Картометрический метод	0.1	-
12637	642265.91	100000.43	Картометрический метод	0.1	-
12638	642184.61	99998.60	Картометрический метод	0.1	-
12639	642096.28	100015.18	Картометрический метод	0.1	-

Сведения о местоположении границ объекта					
1. Система координат МСК-167, зона 4					
2. Сведения о характерных точках границ объекта					
Обозначение характерных точек границ	Координаты, м		Метод определения координат характерной точки	Средняя квадратическая погрешность положения характерной точки (Mt), м	Описание обозначения точки на местности (при наличии)
	X	У			
1	2	3	4	5	6
12640	642069.94	100007.84	Картометрический метод	0.1	-
12641	641947.03	100013.32	Картометрический метод	0.1	-
12642	641723.17	100050.05	Картометрический метод	0.1	-
12643	641723.06	100050.20	Картометрический метод	0.1	-
12644	641715.74	100063.33	Картометрический метод	0.1	-
12645	641708.12	100067.50	Картометрический метод	0.1	-
12646	641652.75	100097.80	Картометрический метод	0.1	-
12647	641626.14	100112.36	Картометрический метод	0.1	-
12648	641593.54	100130.20	Картометрический метод	0.1	-
12649	641574.14	100140.82	Картометрический метод	0.1	-
12650	641559.72	100148.70	Картометрический метод	0.1	-
12651	641554.79	100151.41	Картометрический метод	0.1	-
12652	641534.88	100162.30	Картометрический метод	0.1	-
12653	641513.59	100173.94	Картометрический метод	0.1	-
12654	641507.15	100177.46	Картометрический метод	0.1	-
12655	641493.28	100185.05	Картометрический метод	0.1	-
12656	641493.08	100184.94	Картометрический метод	0.1	-
12657	641492.90	100184.55	Картометрический метод	0.1	-
12658	641471.42	100156.23	Картометрический метод	0.1	-
12659	641455.86	100135.71	Картометрический метод	0.1	-
12660	641418.40	100086.31	Картометрический метод	0.1	-
12661	641404.29	100067.70	Картометрический метод	0.1	-
12662	641401.70	100064.28	Картометрический метод	0.1	-
12663	641384.11	100041.09	Картометрический метод	0.1	-
12664	641369.15	100021.37	Картометрический метод	0.1	-

Сведения о местоположении границ объекта					
1. Система координат МСК-167, зона 4					
2. Сведения о характерных точках границ объекта					
Обозначение характерных точек границ	Координаты, м		Метод определения координат характерной точки	Средняя квадратическая погрешность положения характерной точки (Mt), м	Описание обозначения точки на местности (при наличии)
	X	У			
1	2	3	4	5	6
12665	641346.47	99991.46	Картометрический метод	0.1	-
12666	641306.96	99939.35	Картометрический метод	0.1	-
12667	641304.38	99935.92	Картометрический метод	0.1	-
12668	641298.18	99927.78	Картометрический метод	0.1	-
12669	641293.83	99916.81	Картометрический метод	0.1	-
12670	641291.63	99911.22	Картометрический метод	0.1	-
12671	641276.20	99872.39	Картометрический метод	0.1	-
12672	641255.43	99820.07	Картометрический метод	0.1	-
12673	641255.41	99819.93	Картометрический метод	0.1	-
12674	641164.09	99837.27	Картометрический метод	0.1	-
12675	641141.55	99936.66	Картометрический метод	0.1	-
12676	641131.07	99940.49	Картометрический метод	0.1	-
12677	641057.47	100261.93	Картометрический метод	0.1	-
12678	641057.28	100261.99	Картометрический метод	0.1	-
12679	641057.49	100262.08	Картометрический метод	0.1	-
12680	641055.88	100279.99	Картометрический метод	0.1	-
12681	641053.24	100289.68	Картометрический метод	0.1	-
12682	641044.47	100321.86	Картометрический метод	0.1	-
12683	641043.68	100324.75	Картометрический метод	0.1	-
12684	641036.59	100350.76	Картометрический метод	0.1	-
12685	641035.80	100353.65	Картометрический метод	0.1	-
12686	641027.87	100382.74	Картометрический метод	0.1	-
12687	641022.47	100402.54	Картометрический метод	0.1	-
12688	641022.43	100402.71	Картометрический метод	0.1	-
12689	641020.01	100411.58	Картометрический метод	0.1	-

Сведения о местоположении границ объекта					
1. Система координат МСК-167, зона 4					
2. Сведения о характерных точках границ объекта					
Обозначение характерных точек границ	Координаты, м		Метод определения координат характерной точки	Средняя квадратическая погрешность положения характерной точки (Mt), м	Описание обозначения точки на местности (при наличии)
	X	У			
1	2	3	4	5	6
12690	641017.18	100421.96	Картометрический метод	0.1	-
12691	641012.03	100440.82	Картометрический метод	0.1	-
12692	641003.34	100472.70	Картометрический метод	0.1	-
12693	640998.06	100492.09	Картометрический метод	0.1	-
12694	640993.19	100509.94	Картометрический метод	0.1	-
12695	640998.04	100520.14	Картометрический метод	0.1	-
12696	641011.10	100547.60	Картометрический метод	0.1	-
12697	641022.92	100572.43	Картометрический метод	0.1	-
12698	641024.66	100576.04	Картометрический метод	0.1	-
12699	641037.11	100602.23	Картометрический метод	0.1	-
12700	641039.24	100606.68	Картометрический метод	0.1	-
12701	641040.13	100608.55	Картометрический метод	0.1	-
12702	641088.72	100608.41	Картометрический метод	0.1	-
12703	641094.72	100608.39	Картометрический метод	0.1	-
12704	641124.01	100608.30	Картометрический метод	0.1	-
12705	641153.29	100608.21	Картометрический метод	0.1	-
12706	641159.29	100608.19	Картометрический метод	0.1	-
12707	641217.09	100608.02	Картометрический метод	0.1	-
12708	641211.81	100679.64	Картометрический метод	0.1	-
12709	641236.32	100679.65	Картометрический метод	0.1	-
12710	641242.32	100679.65	Картометрический метод	0.1	-
12711	641280.32	100679.65	Картометрический метод	0.1	-
12712	641528.62	100679.64	Картометрический метод	0.1	-
12713	641528.62	100608.14	Картометрический метод	0.1	-
12714	641641.84	100608.12	Картометрический метод	0.1	-

Сведения о местоположении границ объекта					
1. Система координат МСК-167, зона 4					
2. Сведения о характерных точках границ объекта					
Обозначение характерных точек границ	Координаты, м		Метод определения координат характерной точки	Средняя квадратическая погрешность положения характерной точки (Mt), м	Описание обозначения точки на местности (при наличии)
	X	У			
1	2	3	4	5	6
12715	641860.35	100608.08	Картометрический метод	0.1	-
12716	641895.52	100608.07	Картометрический метод	0.1	-
12717	642079.52	100608.04	Картометрический метод	0.1	-
12718	642079.69	100602.04	Картометрический метод	0.1	-
12719	642079.82	100597.74	Картометрический метод	0.1	-
12720	642157.02	100602.54	Картометрический метод	0.1	-
12721	642157.00	100608.54	Картометрический метод	0.1	-
12722	642171.32	100608.51	Картометрический метод	0.1	-
12723	642318.12	100608.14	Картометрический метод	0.1	-
12724	642328.86	100608.87	Картометрический метод	0.1	-
12725	642328.95	100602.88	Картометрический метод	0.1	-
12726	642362.32	100605.14	Картометрический метод	0.1	-
12727	642368.51	100605.56	Картометрический метод	0.1	-
12728	642427.87	100609.61	Картометрический метод	0.1	-
12729	642463.79	100612.05	Картометрический метод	0.1	-
12730	642501.70	100614.63	Картометрический метод	0.1	-
12731	642536.14	100616.97	Картометрический метод	0.1	-
12732	642537.66	100617.57	Картометрический метод	0.1	-
12733	642544.41	100619.41	Картометрический метод	0.1	-
12734	642573.80	100627.43	Картометрический метод	0.1	-
12735	642606.59	100636.39	Картометрический метод	0.1	-
12736	642635.54	100644.30	Картометрический метод	0.1	-
12737	642637.79	100607.35	Картометрический метод	0.1	-
12738	642648.02	100609.40	Картометрический метод	0.1	-
12739	642648.02	100554.22	Картометрический метод	0.1	-

Сведения о местоположении границ объекта					
1. Система координат МСК-167, зона 4					
2. Сведения о характерных точках границ объекта					
Обозначение характерных точек границ	Координаты, м		Метод определения координат характерной точки	Средняя квадратическая погрешность положения характерной точки (Mt), м	Описание обозначения точки на местности (при наличии)
	X	У			
1	2	3	4	5	6
12740	642648.02	100538.32	Картометрический метод	0.1	-
12741	642648.02	100228.14	Картометрический метод	0.1	-
12742	642662.02	100227.57	Картометрический метод	0.1	-
12743	642662.01	100218.14	Картометрический метод	0.1	-
12744	642662.01	100214.14	Картометрический метод	0.1	-
12745	642660.02	100213.94	Картометрический метод	0.1	-
12746	642663.34	100189.88	Картометрический метод	0.1	-
12747	642665.53	100169.81	Картометрический метод	0.1	-
12748	642671.52	100162.89	Картометрический метод	0.1	-
12749	642700.91	100140.56	Картометрический метод	0.1	-
12750	642720.02	100126.03	Картометрический метод	0.1	-
12751	642739.85	100110.97	Картометрический метод	0.1	-
12752	642766.92	100090.40	Картометрический метод	0.1	-
12622	642758.57	100052.63	Картометрический метод	0.1	-

3. Сведения о характерных точках части (частей) границы объекта					
Обозначение характерных точек части границы	Координаты, м		Метод определения координат характерной точки	Средняя квадратическая погрешность положения характерной точки (Mt), м	Описание обозначения точки на местности (при наличии)
	X	Y			
1	2	3	4	5	6
-	-	-	-	-	-

Раздел 3

Сведения о местоположении измененных (уточненных) границ объекта							
1. Система координат МСК-167, зона 4							
2. Сведения о характерных точках границ объекта							
Обозначение характерных точек границ	Существующие координаты, м		Измененные (уточненные) координаты, м		Метод определения координат характерной точки	Средняя квадратическая погрешность положения характерной точки (Mt), м	Описание обозначения точки на местности (при наличии)
	X	Y	X	Y			
1	2	3	4	5	6	7	8
-	-	-	-	-	-	-	
3. Сведения о характерных точках части (частей) границы объекта							
Обозначение характерных точек части границы	Существующие координаты, м		Измененные (уточненные) координаты, м		Метод определения координат характерной точки	Средняя квадратическая погрешность положения характерной точки (Mt), м	Описание обозначения точки на местности (при наличии)
	X	Y	X	Y			
1	2	3	4	5	6	7	8
-	-	-	-	-	-	-	

».

Приложение № 4 к решению
Красноярского городского Совета
депутатов от 16.12.2025 № 12-162

Приложение № 9 к Правилам
землепользования и застройки городского
округа город Красноярск Красноярского
края, утвержденным решением
Красноярского городского Совета
депутатов от 07.07.2015 № В-122

ГРАФИЧЕСКОЕ ОПИСАНИЕ
местоположения границ территориальной зоны
«Зоны смешанной общественно-деловой и многоэтажной жилой застройки высокой плотности (СОДЖ-2-1)»

(наименование объекта, местоположение границ которого описано (далее - объект)

Раздел 1

Сведения об объекте		
N п/п	Характеристики объекта	Описание характеристик
1	2	3
1	Местоположение объекта	Красноярский край, Красноярск г
2	Площадь объекта ± величина погрешности определения площади (Р ± ΔР), м²	10641038 ±1142
3	Иные характеристики объекта	-

Раздел 2

Сведения о местоположении границ объекта					
1. Система координат МСК-167, зона 4					
2. Сведения о характерных точках границ объекта					
Обозначение характерных точек границ	Координаты, м		Метод определения координат характерной точки	Средняя квадратическая погрешность положения характерной точки (Mt), м	Описание обозначения точки на местности (при наличии)
	X	Y			
1	2	3	4	5	6
-	-	-	-	-	-
3. Сведения о характерных точках части (частей) границы объекта					
Обозначение характерных точек части границы	Координаты, м		Метод определения координат характерной точки	Средняя квадратическая погрешность положения характерной точки (Mt), м	Описание обозначения точки на местности (при наличии)
	X	Y			
1	2	3	4	5	6
-	-	-	-	-	-

Раздел 3

Сведения о местоположении измененных (уточненных) границ объекта							
1. Система координат МСК-167, зона 4							
2. Сведения о характерных точках границ объекта							
Обозначение характерных точек границ	Существующие координаты, м		Измененные (уточненные) координаты, м		Метод определения координат характерной точки	Средняя квадратическая погрешность положения характерной точки (Mt), м	Описание обозначения точки на местности (при наличии)
	X	Y	X	Y			
1	2	3	4	5	6	7	8
1	633071.75	90367.62	633071.75	90367.62	Картометрический метод	1	-
2	633088.06	90363.03	633088.06	90363.03	Картометрический метод	1	-
3	633124.95	90352.64	633124.95	90352.64	Картометрический метод	1	-
4	633161.78	90342.27	633161.78	90342.27	Картометрический метод	1	-
5	633324.40	90297.06	633324.40	90297.06	Картометрический метод	1	-
6	633328.05	90296.05	633328.05	90296.05	Картометрический метод	1	-
7	633295.27	90166.35	633295.27	90166.35	Картометрический метод	1	-
8	633292.13	90167.07	633292.13	90167.07	Картометрический метод	1	-
9	633188.97	90190.83	633188.97	90190.83	Картометрический метод	1	-
10	633125.25	90205.50	633125.25	90205.50	Картометрический метод	1	-
11	633065.19	90219.43	633065.19	90219.43	Картометрический метод	1	-
12	633133.28	90203.43	633133.28	90203.43	Картометрический метод	1	-
13	633223.32	90182.28	633223.32	90182.28	Картометрический метод	1	-
14	633295.33	90165.36	633295.33	90165.36	Картометрический метод	1	-
15	633295.83	90165.27	633295.83	90165.27	Картометрический метод	1	-
16	633333.50	90158.59	633333.50	90158.59	Картометрический метод	1	-
17	633326.63	90051.58	633326.63	90051.58	Картометрический метод	1	-
18	633319.86	89945.69	633319.86	89945.69	Картометрический метод	1	-
19	633313.43	89845.24	633313.43	89845.24	Картометрический метод	1	-
20	633307.05	89745.38	633307.05	89745.38	Картометрический метод	1	-
21	633174.41	89690.05	633174.41	89690.05	Картометрический метод	1	-
22	633143.80	89686.92	633143.80	89686.92	Картометрический метод	1	-
23	633141.52	89689.04	633141.52	89689.04	Картометрический метод	1	-
24	633113.70	89694.32	633113.70	89694.32	Картометрический	1	-

Сведения о местоположении измененных (уточненных) границ объекта							
1. Система координат МСК-167, зона 4							
2. Сведения о характерных точках границ объекта							
Обозначение характерных точек границ	Существующие координаты, м		Измененные (уточненные) координаты, м		Метод определения координат характерной точки	Средняя квадратическая погрешность положения характерной точки (Mt), м	Описание обозначения точки на местности (при наличии)
	X	Y	X	Y			
					метод		
25	633092.11	89703.89	633092.11	89703.89	Картометрический метод	1	-
26	633081.93	89700.91	633081.93	89700.91	Картометрический метод	1	-
27	633078.03	89698.26	633078.03	89698.26	Картометрический метод	1	-
28	633075.40	89694.70	633075.40	89694.70	Картометрический метод	1	-
29	633069.38	89680.60	633069.38	89680.60	Картометрический метод	1	-
30	633067.60	89680.90	633067.60	89680.90	Картометрический метод	1	-
31	633063.51	89681.56	633063.51	89681.56	Картометрический метод	1	-
32	633061.08	89681.97	633061.08	89681.97	Картометрический метод	1	-
33	633059.44	89682.27	633059.44	89682.27	Картометрический метод	1	-
34	633058.70	89682.40	633058.70	89682.40	Картометрический метод	1	-
35	633056.55	89682.80	633056.55	89682.80	Картометрический метод	1	-
36	633042.02	89685.44	633042.02	89685.44	Картометрический метод	1	-
37	633013.67	89691.22	633013.67	89691.22	Картометрический метод	1	-
38	633044.32	89786.76	633044.32	89786.76	Картометрический метод	1	-
39	633068.52	89862.21	633068.52	89862.21	Картометрический метод	1	-
40	633014.17	89886.68	633014.17	89886.68	Картометрический метод	1	-
41	632884.67	89945.03	632884.67	89945.03	Картометрический метод	1	-
42	632889.35	89964.50	632889.35	89964.50	Картометрический метод	1	-
43	632931.74	90140.54	632931.74	90140.54	Картометрический метод	1	-
44	632954.12	90233.49	632954.12	90233.49	Картометрический метод	1	-
45	632960.62	90260.48	632960.62	90260.48	Картометрический метод	1	-
46	632978.00	90255.91	632978.00	90255.91	Картометрический метод	1	-
47	633006.42	90275.75	633006.42	90275.75	Картометрический метод	1	-
48	633010.01	90281.89	633010.01	90281.89	Картометрический метод	1	-

Сведения о местоположении измененных (уточненных) границ объекта							
1. Система координат МСК-167, зона 4							
2. Сведения о характерных точках границ объекта							
Обозначение характерных точек границ	Существующие координаты, м		Измененные (уточненные) координаты, м		Метод определения координат характерной точки	Средняя квадратическая погрешность положения характерной точки (Mt), м	Описание обозначения точки на местности (при наличии)
	X	Y	X	Y			
49	633049.02	90273.90	633049.02	90273.90	Картометрический метод	1	-
50	633054.19	90287.68	633054.19	90287.68	Картометрический метод	1	-
51	633055.65	90292.65	633055.65	90292.65	Картометрический метод	1	-
52	633057.77	90299.86	633057.77	90299.86	Картометрический метод	1	-
53	633060.35	90310.78	633060.35	90310.78	Картометрический метод	1	-
54	633063.08	90323.19	633063.08	90323.19	Картометрический метод	1	-
55	633065.86	90337.01	633065.86	90337.01	Картометрический метод	1	-
1	633071.75	90367.62	633071.75	90367.62	Картометрический метод	1	-
56	635231.48	91681.36	635231.48	91681.36	Картометрический метод	1	-
57	635270.18	91680.49	635270.18	91680.49	Картометрический метод	1	-
58	635278.26	91680.31	635278.26	91680.31	Картометрический метод	1	-
59	635306.04	91636.66	635306.04	91636.66	Картометрический метод	1	-
60	635312.51	91605.61	635312.51	91605.61	Картометрический метод	1	-
61	635314.31	91596.97	635314.31	91596.97	Картометрический метод	1	-
62	635332.48	91583.16	635332.48	91583.16	Картометрический метод	1	-
63	635342.91	91578.73	635342.91	91578.73	Картометрический метод	1	-
64	635357.69	91589.49	635357.69	91589.49	Картометрический метод	0.1	-
65	635362.97	91594.39	635362.97	91594.39	Картометрический метод	0.1	-
66	635371.34	91601.89	635371.34	91601.89	Картометрический метод	0.1	-
67	635388.17	91615.50	635388.17	91615.50	Картометрический метод	0.1	-
68	635393.47	91620.04	635393.47	91620.04	Картометрический метод	1	-
69	635402.41	91607.58	635402.41	91607.58	Картометрический метод	0.1	-
70	635403.38	91605.80	635403.38	91605.80	Картометрический метод	0.1	-
71	635406.16	91600.68	635406.16	91600.68	Картометрический метод	0.1	-

Сведения о местоположении измененных (уточненных) границ объекта							
1. Система координат МСК-167, зона 4							
2. Сведения о характерных точках границ объекта							
Обозначение характерных точек границ	Существующие координаты, м		Измененные (уточненные) координаты, м		Метод определения координат характерной точки	Средняя квадратическая погрешность положения характерной точки (Mt), м	Описание обозначения точки на местности (при наличии)
	X	Y	X	Y			
72	635409.07	91593.83	635409.07	91593.83	Картометрический метод	1	-
73	635415.87	91593.44	635415.87	91593.44	Картометрический метод	1	-
74	635436.94	91593.43	635436.94	91593.43	Картометрический метод	1	-
75	635436.86	91591.84	635436.86	91591.84	Картометрический метод	1	-
76	635444.32	91591.84	635444.32	91591.84	Картометрический метод	1	-
77	635444.76	91593.43	635444.76	91593.43	Картометрический метод	1	-
78	635448.02	91593.43	635448.02	91593.43	Картометрический метод	1	-
79	635450.00	91612.28	635450.00	91612.28	Картометрический метод	1	-
80	635451.34	91624.06	635451.34	91624.06	Картометрический метод	1	-
81	635451.44	91625.52	635451.44	91625.52	Картометрический метод	1	-
82	635451.08	91639.08	635451.08	91639.08	Картометрический метод	1	-
83	635451.00	91648.61	635451.00	91648.61	Картометрический метод	1	-
84	635448.83	91673.13	635448.83	91673.13	Картометрический метод	1	-
85	635450.67	91673.65	635450.67	91673.65	Картометрический метод	1	-
86	635456.80	91676.83	635456.80	91676.83	Картометрический метод	1	-
87	635459.53	91671.28	635459.53	91671.28	Картометрический метод	0.1	-
88	635469.07	91666.42	635469.07	91666.42	Картометрический метод	0.1	-
89	635473.78	91657.06	635473.78	91657.06	Картометрический метод	0.1	-
90	635475.53	91639.66	635475.53	91639.66	Картометрический метод	0.1	-
91	635480.01	91633.19	635480.01	91633.19	Картометрический метод	0.1	-
92	635491.97	91620.70	635491.97	91620.70	Картометрический метод	0.1	-
93	635530.54	91586.68	635530.54	91586.68	Картометрический метод	0.1	-
94	635547.49	91577.01	635547.49	91577.01	Картометрический метод	0.1	-
95	635547.66	91576.92	635547.66	91576.92	Картометрический метод	0.1	-
96	635555.72	91572.05	635555.72	91572.05	Картометрический метод	0.1	-

Сведения о местоположении измененных (уточненных) границ объекта							
1. Система координат МСК-167, зона 4							
2. Сведения о характерных точках границ объекта							
Обозначение характерных точек границ	Существующие координаты, м		Измененные (уточненные) координаты, м		Метод определения координат характерной точки	Средняя квадратическая погрешность положения характерной точки (Mt), м	Описание обозначения точки на местности (при наличии)
	X	Y	X	Y			
97	635558.67	91570.67	635558.67	91570.67	Картометрический метод	0.1	-
98	635565.29	91564.31	635565.29	91564.31	Картометрический метод	0.1	-
99	635575.22	91557.39	635575.22	91557.39	Картометрический метод	0.1	-
100	635586.63	91552.28	635586.63	91552.28	Картометрический метод	0.1	-
101	635657.05	91504.02	635657.05	91504.02	Картометрический метод	0.1	-
102	635679.41	91498.35	635679.41	91498.35	Картометрический метод	0.1	-
103	635773.85	91466.46	635773.85	91466.46	Картометрический метод	0.1	-
104	635763.00	91459.30	635763.00	91459.30	Картометрический метод	0.1	-
105	635760.66	91400.22	635760.66	91400.22	Картометрический метод	1	-
106	635772.30	91375.24	635772.30	91375.24	Картометрический метод	1	-
107	635779.50	91352.38	635779.50	91352.38	Картометрический метод	1	-
108	635779.71	91328.25	635779.71	91328.25	Картометрический метод	1	-
109	635759.39	91284.86	635759.39	91284.86	Картометрический метод	1	-
110	635768.66	91248.81	635768.66	91248.81	Картометрический метод	1	-
111	635772.17	91235.17	635772.17	91235.17	Картометрический метод	1	-
112	635823.17	91166.80	635823.17	91166.80	Картометрический метод	1	-
113	635826.31	91162.60	635826.31	91162.60	Картометрический метод	1	-
114	635845.59	91136.75	635845.59	91136.75	Картометрический метод	1	-
115	635863.05	90998.64	635863.05	90998.64	Картометрический метод	1	-
116	635815.83	90964.50	635815.83	90964.50	Картометрический метод	1	-
117	635801.94	90964.90	635801.94	90964.90	Картометрический метод	1	-
118	635798.36	90945.45	635798.36	90945.45	Картометрический метод	1	-
119	635775.35	90945.06	635775.35	90945.06	Картометрический метод	1	-
120	635769.87	90925.13	635769.87	90925.13	Картометрический метод	1	-
121	635752.38	90930.22	635752.38	90930.22	Картометрический метод	1	-

Сведения о местоположении измененных (уточненных) границ объекта							
1. Система координат МСК-167, зона 4							
2. Сведения о характерных точках границ объекта							
Обозначение характерных точек границ	Существующие координаты, м		Измененные (уточненные) координаты, м		Метод определения координат характерной точки	Средняя квадратическая погрешность положения характерной точки (Mt), м	Описание обозначения точки на местности (при наличии)
	X	Y	X	Y			
122	635711.00	90896.02	635711.00	90896.02	Картометрический метод	1	-
123	635697.13	90884.79	635697.13	90884.79	Картометрический метод	1	-
124	635625.70	90826.95	635625.70	90826.95	Картометрический метод	1	-
125	635623.67	90822.35	635623.67	90822.35	Картометрический метод	1	-
126	635617.71	90821.24	635617.71	90821.24	Картометрический метод	1	-
127	635616.40	90807.27	635616.40	90807.27	Картометрический метод	1	-
128	635618.90	90808.66	635618.90	90808.66	Картометрический метод	1	-
129	635596.58	90766.45	635596.58	90766.45	Картометрический метод	1	-
130	635585.67	90743.47	635585.67	90743.47	Картометрический метод	1	-
131	635578.42	90743.83	635578.42	90743.83	Картометрический метод	1	-
132	635575.11	90738.52	635575.11	90738.52	Картометрический метод	1	-
133	635548.47	90705.52	635548.47	90705.52	Картометрический метод	1	-
134	635544.90	90702.64	635544.90	90702.64	Картометрический метод	1	-
135	635514.47	90672.22	635514.47	90672.22	Картометрический метод	1	-
136	635504.41	90668.16	635504.41	90668.16	Картометрический метод	1	-
137	635504.40	90668.15	635504.40	90668.15	Картометрический метод	1	-
138	635504.22	90667.94	635504.22	90667.94	Картометрический метод	1	-
139	635504.21	90667.92	635504.21	90667.92	Картометрический метод	1	-
140	635503.02	90637.42	635503.02	90637.42	Картометрический метод	1	-
141	635497.85	90626.74	635497.85	90626.74	Картометрический метод	1	-
142	635472.66	90599.65	635472.66	90599.65	Картометрический метод	1	-
143	635448.03	90599.29	635448.03	90599.29	Картометрический метод	1	-
144	635437.08	90598.93	635437.08	90598.93	Картометрический метод	1	-
145	635433.83	90538.33	635433.83	90538.33	Картометрический метод	1	-
146	635395.19	90580.75	635395.19	90580.75	Картометрический метод	1	-

Сведения о местоположении измененных (уточненных) границ объекта							
1. Система координат МСК-167, зона 4							
2. Сведения о характерных точках границ объекта							
Обозначение характерных точек границ	Существующие координаты, м		Измененные (уточненные) координаты, м		Метод определения координат характерной точки	Средняя квадратическая погрешность положения характерной точки (Mt), м	Описание обозначения точки на местности (при наличии)
	X	Y	X	Y			
147	635375.08	90574.92	635375.08	90574.92	Картометрический метод	1	-
148	635374.26	90572.41	635374.26	90572.41	Картометрический метод	1	-
149	635365.47	90545.50	635365.47	90545.50	Картометрический метод	1	-
150	635357.36	90520.68	635357.36	90520.68	Картометрический метод	1	-
151	635330.03	90504.08	635330.03	90504.08	Картометрический метод	1	-
152	635332.77	90496.74	635332.77	90496.74	Картометрический метод	0.1	-
153	635341.55	90487.96	635341.55	90487.96	Картометрический метод	0.1	-
154	635345.83	90476.62	635345.83	90476.62	Картометрический метод	1	-
155	635334.71	90477.94	635334.71	90477.94	Картометрический метод	1	-
156	635250.99	90447.53	635250.99	90447.53	Картометрический метод	1	-
157	635147.28	90429.01	635147.28	90429.01	Картометрический метод	1	-
158	635110.41	90424.56	635110.41	90424.56	Картометрический метод	1	-
159	635109.97	90424.51	635109.97	90424.51	Картометрический метод	1	-
160	635086.12	90434.54	635086.12	90434.54	Картометрический метод	1	-
161	635080.02	90437.04	635080.02	90437.04	Картометрический метод	0.1	-
162	635080.02	90525.36	635080.02	90525.36	Картометрический метод	1	-
163	635080.02	90545.53	635080.02	90545.53	Картометрический метод	0.1	-
164	635080.26	90556.49	635080.26	90556.49	Картометрический метод	1	-
165	635080.38	90561.80	635080.38	90561.80	Картометрический метод	0.1	-
166	635081.68	90614.48	635081.68	90614.48	Картометрический метод	0.1	-
167	635081.95	90619.13	635081.95	90619.13	Картометрический метод	0.1	-
168	635082.75	90648.01	635082.75	90648.01	Картометрический метод	1	-
169	635084.43	90681.97	635084.43	90681.97	Картометрический метод	1	-
170	635091.68	90751.90	635091.68	90751.90	Картометрический метод	1	-
171	635092.78	90762.55	635092.78	90762.55	Картометрический метод	0.1	-

Сведения о местоположении измененных (уточненных) границ объекта							
1. Система координат МСК-167, зона 4							
2. Сведения о характерных точках границ объекта							
Обозначение характерных точек границ	Существующие координаты, м		Измененные (уточненные) координаты, м		Метод определения координат характерной точки	Средняя квадратическая погрешность положения характерной точки (Mt), м	Описание обозначения точки на местности (при наличии)
	X	Y	X	Y			
172	635097.06	90761.77	635097.06	90761.77	Картометрический метод	0.1	-
173	635099.75	90761.70	635099.75	90761.70	Картометрический метод	0.1	-
174	635113.18	90762.14	635113.18	90762.14	Картометрический метод	1	-
175	635196.42	90762.13	635196.42	90762.13	Картометрический метод	1	-
176	635204.40	90762.08	635204.40	90762.08	Картометрический метод	1	-
177	635204.38	90764.96	635204.38	90764.96	Картометрический метод	1	-
178	635203.79	90862.25	635203.79	90862.25	Картометрический метод	1	-
179	635202.91	91006.38	635202.91	91006.38	Картометрический метод	1	-
180	635202.82	91021.91	635202.82	91021.91	Картометрический метод	1	-
181	635213.27	91022.38	635213.27	91022.38	Картометрический метод	1	-
182	635294.57	91026.08	635294.57	91026.08	Картометрический метод	1	-
183	635301.62	91026.40	635301.62	91026.40	Картометрический метод	1	-
184	635302.71	91116.14	635302.71	91116.14	Картометрический метод	1	-
185	635303.07	91146.28	635303.07	91146.28	Картометрический метод	1	-
186	635303.72	91199.73	635303.72	91199.73	Картометрический метод	1	-
187	635304.25	91243.43	635304.25	91243.43	Картометрический метод	1	-
188	635306.71	91446.47	635306.71	91446.47	Картометрический метод	1	-
189	635298.53	91446.47	635298.53	91446.47	Картометрический метод	1	-
190	635213.85	91446.49	635213.85	91446.49	Картометрический метод	1	-
191	635199.10	91446.49	635199.10	91446.49	Картометрический метод	1	-
192	635199.20	91651.76	635199.20	91651.76	Картометрический метод	1	-
193	635211.45	91651.76	635211.45	91651.76	Картометрический метод	1	-
194	635211.46	91651.44	635211.46	91651.44	Картометрический метод	0.1	-
195	635213.51	91651.45	635213.51	91651.45	Картометрический метод	0.1	-
196	635219.38	91651.69	635219.38	91651.69	Картометрический метод	0.1	-

Сведения о местоположении измененных (уточненных) границ объекта							
1. Система координат МСК-167, зона 4							
2. Сведения о характерных точках границ объекта							
Обозначение характерных точек границ	Существующие координаты, м		Измененные (уточненные) координаты, м		Метод определения координат характерной точки	Средняя квадратическая погрешность положения характерной точки (Mt), м	Описание обозначения точки на местности (при наличии)
	X	Y	X	Y			
197	635219.37	91650.16	635219.37	91650.16	Картометрический метод	0.1	-
198	635224.10	91650.14	635224.10	91650.14	Картометрический метод	0.1	-
199	635224.09	91651.53	635224.09	91651.53	Картометрический метод	0.1	-
200	635224.41	91651.53	635224.41	91651.53	Картометрический метод	0.1	-
201	635224.42	91650.37	635224.42	91650.37	Картометрический метод	0.1	-
202	635228.80	91650.42	635228.80	91650.42	Картометрический метод	0.1	-
203	635228.80	91651.75	635228.80	91651.75	Картометрический метод	0.1	-
204	635230.66	91651.75	635230.66	91651.75	Картометрический метод	0.1	-
205	635230.71	91651.75	635230.71	91651.75	Картометрический метод	0.2	-
206	635231.30	91675.53	635231.30	91675.53	Картометрический метод	0.2	-
56	635231.48	91681.36	635231.48	91681.36	Картометрический метод	1	-
207	634289.29	92118.35	634289.29	92118.35	Картометрический метод	0.3	-
208	634353.10	92116.63	634353.10	92116.63	Картометрический метод	0.3	-
209	634478.43	92116.67	634478.43	92116.67	Картометрический метод	0.3	-
210	634483.76	92116.25	634483.76	92116.25	Картометрический метод	0.3	-
211	634488.93	92116.58	634488.93	92116.58	Картометрический метод	0.3	-
212	634496.77	92116.52	634496.77	92116.52	Картометрический метод	0.3	-
213	634504.24	92116.32	634504.24	92116.32	Картометрический метод	0.3	-
214	634509.96	92116.27	634509.96	92116.27	Картометрический метод	0.3	-
215	634520.55	92115.74	634520.55	92115.74	Картометрический метод	0.3	-
216	634520.56	92116.68	634520.56	92116.68	Картометрический метод	0.3	-
217	634605.16	92116.71	634605.16	92116.71	Картометрический метод	0.3	-
218	634614.40	92107.71	634614.40	92107.71	Картометрический метод	0.2	-
219	634701.31	92023.06	634701.31	92023.06	Картометрический метод	0.2	-

Сведения о местоположении измененных (уточненных) границ объекта							
1. Система координат МСК-167, зона 4							
2. Сведения о характерных точках границ объекта							
Обозначение характерных точек границ	Существующие координаты, м		Измененные (уточненные) координаты, м		Метод определения координат характерной точки	Средняя квадратическая погрешность положения характерной точки (Mt), м	Описание обозначения точки на местности (при наличии)
	X	Y	X	Y			
220	634709.54	92015.05	634709.54	92015.05	Картометрический метод	1	-
221	634735.75	91989.51	634735.75	91989.51	Картометрический метод	0.2	-
222	634779.50	91946.91	634779.50	91946.91	Картометрический метод	1	-
223	634817.83	91909.58	634817.83	91909.58	Картометрический метод	0.2	-
224	634856.78	91871.65	634856.78	91871.65	Картометрический метод	1	-
225	634862.21	91866.36	634862.21	91866.36	Картометрический метод	1	-
226	634871.50	91857.31	634871.50	91857.31	Картометрический метод	0.2	-
227	634976.76	91754.78	634976.76	91754.78	Картометрический метод	1	-
228	634981.49	91690.28	634981.49	91690.28	Картометрический метод	0.2	-
229	634985.89	91630.30	634985.89	91630.30	Картометрический метод	0.2	-
230	634997.56	91471.29	634997.56	91471.29	Картометрический метод	0.2	-
231	635020.23	91162.37	635020.23	91162.37	Картометрический метод	0.2	-
232	635030.36	91024.33	635030.36	91024.33	Картометрический метод	0.1	-
233	635031.73	91005.69	635031.73	91005.69	Картометрический метод	0.3	-
234	635007.26	91004.77	635007.26	91004.77	Картометрический метод	1	-
235	635004.56	91004.67	635004.56	91004.67	Картометрический метод	1	-
236	634997.22	91004.39	634997.22	91004.39	Картометрический метод	0.1	-
237	634905.03	91000.93	634905.03	91000.93	Картометрический метод	0.3	-
238	634904.33	91001.21	634904.33	91001.21	Картометрический метод	0.3	-
239	634904.27	91000.32	634904.27	91000.32	Картометрический метод	0.3	-
240	634886.40	90999.15	634886.40	90999.15	Картометрический метод	0.3	-
241	634885.93	90999.25	634885.93	90999.25	Картометрический метод	0.3	-
242	634846.06	90987.92	634846.06	90987.92	Картометрический метод	1	-
243	634845.48	90988.71	634845.48	90988.71	Картометрический метод	0.1	-
244	634841.72	90993.15	634841.72	90993.15	Картометрический метод	0.1	-

Сведения о местоположении измененных (уточненных) границ объекта							
1. Система координат МСК-167, зона 4							
2. Сведения о характерных точках границ объекта							
Обозначение характерных точек границ	Существующие координаты, м		Измененные (уточненные) координаты, м		Метод определения координат характерной точки	Средняя квадратическая погрешность положения характерной точки (Mt), м	Описание обозначения точки на местности (при наличии)
	X	Y	X	Y			
245	634824.75	90979.53	634824.75	90979.53	Картометрический метод	0.1	-
246	634782.44	90942.79	634782.44	90942.79	Картометрический метод	0.1	-
247	634786.88	90938.11	634786.88	90938.11	Картометрический метод	0.1	-
248	634786.98	90938.00	634786.98	90938.00	Картометрический метод	0.1	-
249	634787.26	90937.59	634787.26	90937.59	Картометрический метод	0.3	-
250	634786.68	90937.07	634786.68	90937.07	Картометрический метод	0.3	-
251	634785.64	90936.96	634785.64	90936.96	Картометрический метод	0.3	-
252	634774.58	90922.20	634774.58	90922.20	Картометрический метод	0.3	-
253	634774.45	90921.72	634774.45	90921.72	Картометрический метод	0.3	-
254	634776.18	90919.82	634776.18	90919.82	Картометрический метод	0.3	-
255	634775.94	90919.21	634775.94	90919.21	Картометрический метод	0.3	-
256	634780.52	90914.28	634780.52	90914.28	Картометрический метод	0.3	-
257	634787.69	90904.57	634787.69	90904.57	Картометрический метод	0.3	-
258	634786.89	90900.25	634786.89	90900.25	Картометрический метод	0.3	-
259	634782.83	90882.50	634782.83	90882.50	Картометрический метод	0.3	-
260	634775.23	90877.38	634775.23	90877.38	Картометрический метод	0.3	-
261	634642.89	90791.64	634642.89	90791.64	Картометрический метод	0.3	-
262	634627.93	90781.78	634627.93	90781.78	Картометрический метод	0.3	-
263	634616.97	90774.23	634616.97	90774.23	Картометрический метод	1	-
264	634597.66	90750.16	634597.66	90750.16	Картометрический метод	1	-
265	634547.81	90757.33	634547.81	90757.33	Картометрический метод	1	-
266	634501.94	90765.96	634501.94	90765.96	Картометрический метод	1	-
267	634491.70	90764.66	634491.70	90764.66	Картометрический метод	1	-
268	634439.03	90757.96	634439.03	90757.96	Картометрический метод	1	-
269	634288.01	90738.78	634288.01	90738.78	Картометрический метод	1	-

Сведения о местоположении измененных (уточненных) границ объекта							
1. Система координат МСК-167, зона 4							
2. Сведения о характерных точках границ объекта							
Обозначение характерных точек границ	Существующие координаты, м		Измененные (уточненные) координаты, м		Метод определения координат характерной точки	Средняя квадратическая погрешность положения характерной точки (Mt), м	Описание обозначения точки на местности (при наличии)
	X	Y	X	Y			
270	634268.01	90736.23	634268.01	90736.23	Картометрический метод	1	-
271	634243.06	90733.06	634243.06	90733.06	Картометрический метод	0.3	-
272	634195.42	90760.77	634195.42	90760.77	Картометрический метод	0.3	-
273	634195.47	90929.47	634195.47	90929.47	Картометрический метод	1	-
274	634185.01	90929.89	634185.01	90929.89	Картометрический метод	1	-
275	634193.55	91113.27	634193.55	91113.27	Картометрический метод	1	-
276	634202.29	91113.52	634202.29	91113.52	Картометрический метод	1	-
277	634204.20	91250.49	634204.20	91250.49	Картометрический метод	0.3	-
278	634203.76	91371.35	634203.76	91371.35	Картометрический метод	0.3	-
279	634202.94	91546.92	634202.94	91546.92	Картометрический метод	1	-
280	634202.65	91608.90	634202.65	91608.90	Картометрический метод	0.3	-
281	634201.92	91689.41	634201.92	91689.41	Картометрический метод	0.3	-
282	634202.48	91792.79	634202.48	91792.79	Картометрический метод	0.3	-
283	634204.19	91911.19	634204.19	91911.19	Картометрический метод	0.3	-
284	634198.94	91911.03	634198.94	91911.03	Картометрический метод	0.3	-
285	634199.12	91986.07	634199.12	91986.07	Картометрический метод	1	-
286	634199.33	92070.35	634199.33	92070.35	Картометрический метод	1	-
287	634292.07	92066.89	634292.07	92066.89	Картометрический метод	1	-
288	634289.30	92117.35	634289.30	92117.35	Картометрический метод	1	-
207	634289.29	92118.35	634289.29	92118.35	Картометрический метод	0.3	-
289	635779.98	93114.41	635779.98	93114.41	Картометрический метод	1	-
290	635779.49	93111.19	635779.49	93111.19	Картометрический метод	1	-
291	635778.98	93109.82	635778.98	93109.82	Картометрический метод	1	-
292	635776.40	93104.64	635776.40	93104.64	Картометрический метод	1	-

Сведения о местоположении измененных (уточненных) границ объекта							
1. Система координат МСК-167, зона 4							
2. Сведения о характерных точках границ объекта							
Обозначение характерных точек границ	Существующие координаты, м		Измененные (уточненные) координаты, м		Метод определения координат характерной точки	Средняя квадратическая погрешность положения характерной точки (Mt), м	Описание обозначения точки на местности (при наличии)
	X	Y	X	Y			
293	635774.66	93101.78	635774.66	93101.78	Картометрический метод	1	-
294	635772.43	93098.94	635772.43	93098.94	Картометрический метод	1	-
295	635765.98	93089.20	635765.98	93089.20	Картометрический метод	1	-
296	635761.29	93084.41	635761.29	93084.41	Картометрический метод	1	-
297	635760.38	93082.65	635760.38	93082.65	Картометрический метод	1	-
298	635759.08	93076.81	635759.08	93076.81	Картометрический метод	1	-
299	635758.85	93074.63	635758.85	93074.63	Картометрический метод	1	-
300	635759.73	93070.92	635759.73	93070.92	Картометрический метод	1	-
301	635760.41	93068.93	635760.41	93068.93	Картометрический метод	1	-
302	635763.02	93065.82	635763.02	93065.82	Картометрический метод	1	-
303	635767.33	93062.49	635767.33	93062.49	Картометрический метод	1	-
304	635771.14	93060.56	635771.14	93060.56	Картометрический метод	1	-
305	635774.96	93059.41	635774.96	93059.41	Картометрический метод	1	-
306	635776.89	93060.20	635776.89	93060.20	Картометрический метод	1	-
307	635779.01	93061.66	635779.01	93061.66	Картометрический метод	1	-
308	635786.36	93068.24	635786.36	93068.24	Картометрический метод	1	-
309	635790.66	93072.65	635790.66	93072.65	Картометрический метод	1	-
310	635792.67	93073.47	635792.67	93073.47	Картометрический метод	1	-
311	635794.46	93073.09	635794.46	93073.09	Картометрический метод	1	-
312	635797.09	93071.07	635797.09	93071.07	Картометрический метод	1	-
313	635798.79	93069.17	635798.79	93069.17	Картометрический метод	1	-
314	635799.14	93064.52	635799.14	93064.52	Картометрический метод	1	-
315	635798.42	93058.79	635798.42	93058.79	Картометрический метод	1	-
316	635797.82	93048.33	635797.82	93048.33	Картометрический метод	1	-
317	635798.61	93045.44	635798.61	93045.44	Картометрический метод	1	-

Сведения о местоположении измененных (уточненных) границ объекта							
1. Система координат МСК-167, зона 4							
2. Сведения о характерных точках границ объекта							
Обозначение характерных точек границ	Существующие координаты, м		Измененные (уточненные) координаты, м		Метод определения координат характерной точки	Средняя квадратическая погрешность положения характерной точки (Mt), м	Описание обозначения точки на местности (при наличии)
	X	Y	X	Y			
318	635799.62	93043.16	635799.62	93043.16	Картометрический метод	1	-
319	635804.01	93035.53	635804.01	93035.53	Картометрический метод	1	-
320	635809.14	93029.23	635809.14	93029.23	Картометрический метод	1	-
321	635815.46	93022.53	635815.46	93022.53	Картометрический метод	1	-
322	635827.77	93014.46	635827.77	93014.46	Картометрический метод	1	-
323	635831.42	93013.58	635831.42	93013.58	Картометрический метод	1	-
324	635832.96	93013.96	635832.96	93013.96	Картометрический метод	1	-
325	635835.25	93015.51	635835.25	93015.51	Картометрический метод	1	-
326	635836.82	93017.32	635836.82	93017.32	Картометрический метод	1	-
327	635837.45	93020.41	635837.45	93020.41	Картометрический метод	1	-
328	635836.99	93023.05	635836.99	93023.05	Картометрический метод	1	-
329	635836.01	93027.46	635836.01	93027.46	Картометрический метод	1	-
330	635835.71	93030.84	635835.71	93030.84	Картометрический метод	1	-
331	635836.13	93034.48	635836.13	93034.48	Картометрический метод	1	-
332	635836.80	93035.88	635836.80	93035.88	Картометрический метод	1	-
333	635839.41	93038.30	635839.41	93038.30	Картометрический метод	1	-
334	635841.06	93039.32	635841.06	93039.32	Картометрический метод	1	-
335	635843.21	93039.84	635843.21	93039.84	Картометрический метод	1	-
336	635845.93	93040.09	635845.93	93040.09	Картометрический метод	1	-
337	635848.10	93039.84	635848.10	93039.84	Картометрический метод	1	-
338	635850.49	93039.35	635850.49	93039.35	Картометрический метод	1	-
339	635855.38	93037.22	635855.38	93037.22	Картометрический метод	1	-
340	635858.35	93034.66	635858.35	93034.66	Картометрический метод	1	-
341	635861.09	93031.14	635861.09	93031.14	Картометрический метод	1	-
342	635863.20	93027.78	635863.20	93027.78	Картометрический метод	1	-

Сведения о местоположении измененных (уточненных) границ объекта							
1. Система координат МСК-167, зона 4							
2. Сведения о характерных точках границ объекта							
Обозначение характерных точек границ	Существующие координаты, м		Измененные (уточненные) координаты, м		Метод определения координат характерной точки	Средняя квадратическая погрешность положения характерной точки (Mt), м	Описание обозначения точки на местности (при наличии)
	X	Y	X	Y			
343	635868.86	93023.15	635868.86	93023.15	Картометрический метод	1	-
344	635873.03	93020.78	635873.03	93020.78	Картометрический метод	1	-
345	635877.62	93018.83	635877.62	93018.83	Картометрический метод	1	-
346	635879.76	93017.31	635879.76	93017.31	Картометрический метод	1	-
347	635880.86	93015.77	635880.86	93015.77	Картометрический метод	1	-
348	635881.54	93013.71	635881.54	93013.71	Картометрический метод	1	-
349	635881.95	93010.62	635881.95	93010.62	Картометрический метод	1	-
350	635881.88	93004.54	635881.88	93004.54	Картометрический метод	1	-
351	635882.65	93003.00	635882.65	93003.00	Картометрический метод	1	-
352	635885.05	93000.37	635885.05	93000.37	Картометрический метод	1	-
353	635886.63	92999.20	635886.63	92999.20	Картометрический метод	1	-
354	635887.97	92997.74	635887.97	92997.74	Картометрический метод	1	-
355	635890.13	92996.11	635890.13	92996.11	Картометрический метод	1	-
356	635893.45	92991.10	635893.45	92991.10	Картометрический метод	1	-
357	635897.29	92987.46	635897.29	92987.46	Картометрический метод	1	-
358	635900.27	92985.31	635900.27	92985.31	Картометрический метод	1	-
359	635903.06	92984.54	635903.06	92984.54	Картометрический метод	1	-
360	635905.59	92984.70	635905.59	92984.70	Картометрический метод	1	-
361	635907.94	92985.63	635907.94	92985.63	Картометрический метод	1	-
362	635910.88	92989.80	635910.88	92989.80	Картометрический метод	1	-
363	635912.28	92990.94	635912.28	92990.94	Картометрический метод	1	-
364	635913.24	92992.72	635913.24	92992.72	Картометрический метод	1	-
365	635914.89	92997.55	635914.89	92997.55	Картометрический метод	1	-
366	635916.10	92998.45	635916.10	92998.45	Картометрический метод	1	-
367	635917.69	92998.31	635917.69	92998.31	Картометрический метод	1	-

Сведения о местоположении измененных (уточненных) границ объекта							
1. Система координат МСК-167, зона 4							
2. Сведения о характерных точках границ объекта							
Обозначение характерных точек границ	Существующие координаты, м		Измененные (уточненные) координаты, м		Метод определения координат характерной точки	Средняя квадратическая погрешность положения характерной точки (Mt), м	Описание обозначения точки на местности (при наличии)
	X	Y	X	Y			
368	635919.33	92997.90	635919.33	92997.90	Картометрический метод	1	-
369	635921.19	92996.60	635921.19	92996.60	Картометрический метод	1	-
370	635924.38	92993.27	635924.38	92993.27	Картометрический метод	1	-
371	635927.45	92990.52	635927.45	92990.52	Картометрический метод	1	-
372	635932.58	92988.23	635932.58	92988.23	Картометрический метод	1	-
373	635936.91	92985.51	635936.91	92985.51	Картометрический метод	1	-
374	635947.85	92977.28	635947.85	92977.28	Картометрический метод	1	-
375	635959.86	92969.13	635959.86	92969.13	Картометрический метод	1	-
376	635963.24	92967.79	635963.24	92967.79	Картометрический метод	1	-
377	635967.80	92967.54	635967.80	92967.54	Картометрический метод	1	-
378	635972.60	92968.01	635972.60	92968.01	Картометрический метод	1	-
379	635980.49	92972.00	635980.49	92972.00	Картометрический метод	1	-
380	635988.08	92975.03	635988.08	92975.03	Картометрический метод	1	-
381	636002.06	92977.84	636002.06	92977.84	Картометрический метод	1	-
382	636006.65	92979.03	636006.65	92979.03	Картометрический метод	1	-
383	636009.31	92980.16	636009.31	92980.16	Картометрический метод	1	-
384	636013.30	92983.32	636013.30	92983.32	Картометрический метод	1	-
385	636015.48	92986.63	636015.48	92986.63	Картометрический метод	1	-
386	636016.61	92989.57	636016.61	92989.57	Картометрический метод	1	-
387	636017.46	92993.64	636017.46	92993.64	Картометрический метод	1	-
388	636018.59	92999.93	636018.59	92999.93	Картометрический метод	1	-
389	636019.79	93004.44	636019.79	93004.44	Картометрический метод	1	-
390	636020.37	93008.08	636020.37	93008.08	Картометрический метод	1	-
391	636020.96	93019.20	636020.96	93019.20	Картометрический метод	1	-
392	636021.39	93023.14	636021.39	93023.14	Картометрический метод	1	-

Сведения о местоположении измененных (уточненных) границ объекта							
1. Система координат МСК-167, зона 4							
2. Сведения о характерных точках границ объекта							
Обозначение характерных точек границ	Существующие координаты, м		Измененные (уточненные) координаты, м		Метод определения координат характерной точки	Средняя квадратическая погрешность положения характерной точки (Mt), м	Описание обозначения точки на местности (при наличии)
	X	Y	X	Y			
393	636021.89	93026.50	636021.89	93026.50	Картометрический метод	1	-
394	636024.02	93030.48	636024.02	93030.48	Картометрический метод	1	-
395	636027.09	93034.31	636027.09	93034.31	Картометрический метод	1	-
396	636029.69	93038.42	636029.69	93038.42	Картометрический метод	1	-
397	636031.47	93040.50	636031.47	93040.50	Картометрический метод	1	-
398	636033.83	93042.06	636033.83	93042.06	Картометрический метод	1	-
399	636036.24	93042.78	636036.24	93042.78	Картометрический метод	1	-
400	636037.92	93042.76	636037.92	93042.76	Картометрический метод	1	-
401	636039.61	93042.18	636039.61	93042.18	Картометрический метод	1	-
402	636041.16	93041.23	636041.16	93041.23	Картометрический метод	1	-
403	636042.26	93040.07	636042.26	93040.07	Картометрический метод	1	-
404	636043.43	93038.32	636043.43	93038.32	Картометрический метод	1	-
405	636044.55	93034.36	636044.55	93034.36	Картометрический метод	1	-
406	636046.12	93027.44	636046.12	93027.44	Картометрический метод	1	-
407	636046.67	93023.66	636046.67	93023.66	Картометрический метод	1	-
408	636047.21	93017.17	636047.21	93017.17	Картометрический метод	1	-
409	636047.20	93012.91	636047.20	93012.91	Картометрический метод	1	-
410	636047.48	93009.22	636047.48	93009.22	Картометрический метод	1	-
411	636048.38	93006.76	636048.38	93006.76	Картометрический метод	1	-
412	636049.33	93005.23	636049.33	93005.23	Картометрический метод	1	-
413	636051.38	93003.91	636051.38	93003.91	Картометрический метод	1	-
414	636059.47	93000.93	636059.47	93000.93	Картометрический метод	1	-
415	636063.54	93000.47	636063.54	93000.47	Картометрический метод	1	-
416	636075.50	93000.71	636075.50	93000.71	Картометрический метод	1	-
417	636080.66	93000.67	636080.66	93000.67	Картометрический метод	1	-

Сведения о местоположении измененных (уточненных) границ объекта							
1. Система координат МСК-167, зона 4							
2. Сведения о характерных точках границ объекта							
Обозначение характерных точек границ	Существующие координаты, м		Измененные (уточненные) координаты, м		Метод определения координат характерной точки	Средняя квадратическая погрешность положения характерной точки (Mt), м	Описание обозначения точки на местности (при наличии)
	X	Y	X	Y			
418	636086.42	92999.92	636086.42	92999.92	Картометрический метод	1	-
419	636091.53	92998.76	636091.53	92998.76	Картометрический метод	1	-
420	636099.32	92997.51	636099.32	92997.51	Картометрический метод	1	-
421	636103.71	92997.36	636103.71	92997.36	Картометрический метод	1	-
422	636107.01	92997.90	636107.01	92997.90	Картометрический метод	1	-
423	636109.75	92998.74	636109.75	92998.74	Картометрический метод	1	-
424	636113.52	93000.65	636113.52	93000.65	Картометрический метод	1	-
425	636119.48	93005.20	636119.48	93005.20	Картометрический метод	1	-
426	636122.01	93006.63	636122.01	93006.63	Картометрический метод	1	-
427	636124.61	93007.65	636124.61	93007.65	Картометрический метод	1	-
428	636127.18	93008.18	636127.18	93008.18	Картометрический метод	1	-
429	636128.73	93008.03	636128.73	93008.03	Картометрический метод	1	-
430	636131.18	93006.62	636131.18	93006.62	Картометрический метод	1	-
431	636141.57	92998.96	636141.57	92998.96	Картометрический метод	1	-
432	636146.26	92996.04	636146.26	92996.04	Картометрический метод	1	-
433	636151.82	92993.10	636151.82	92993.10	Картометрический метод	1	-
434	636155.24	92990.56	636155.24	92990.56	Картометрический метод	1	-
435	636158.02	92988.65	636158.02	92988.65	Картометрический метод	1	-
436	636161.29	92985.31	636161.29	92985.31	Картометрический метод	1	-
437	636167.61	92976.81	636167.61	92976.81	Картометрический метод	1	-
438	636171.65	92968.44	636171.65	92968.44	Картометрический метод	1	-
439	636174.23	92961.89	636174.23	92961.89	Картометрический метод	1	-
440	636176.33	92954.93	636176.33	92954.93	Картометрический метод	1	-
441	636177.15	92950.66	636177.15	92950.66	Картометрический метод	1	-
442	636176.63	92949.07	636176.63	92949.07	Картометрический метод	1	-

Сведения о местоположении измененных (уточненных) границ объекта							
1. Система координат МСК-167, зона 4							
2. Сведения о характерных точках границ объекта							
Обозначение характерных точек границ	Существующие координаты, м		Измененные (уточненные) координаты, м		Метод определения координат характерной точки	Средняя квадратическая погрешность положения характерной точки (Mt), м	Описание обозначения точки на местности (при наличии)
	X	Y	X	Y			
443	636171.31	92939.95	636171.31	92939.95	Картометрический метод	1	-
444	636168.79	92936.39	636168.79	92936.39	Картометрический метод	1	-
445	636158.08	92926.52	636158.08	92926.52	Картометрический метод	1	-
446	636155.29	92924.24	636155.29	92924.24	Картометрический метод	1	-
447	636152.04	92920.40	636152.04	92920.40	Картометрический метод	1	-
448	636149.61	92917.85	636149.61	92917.85	Картометрический метод	1	-
449	636145.35	92907.68	636145.35	92907.68	Картометрический метод	1	-
450	636141.99	92892.72	636141.99	92892.72	Картометрический метод	1	-
451	636141.02	92890.33	636141.02	92890.33	Картометрический метод	1	-
452	636138.58	92887.69	636138.58	92887.69	Картометрический метод	1	-
453	636137.26	92887.06	636137.26	92887.06	Картометрический метод	1	-
454	636135.61	92887.02	636135.61	92887.02	Картометрический метод	1	-
455	636133.40	92887.63	636133.40	92887.63	Картометрический метод	1	-
456	636129.82	92889.50	636129.82	92889.50	Картометрический метод	1	-
457	636127.17	92891.58	636127.17	92891.58	Картометрический метод	1	-
458	636123.59	92893.50	636123.59	92893.50	Картометрический метод	1	-
459	636118.88	92896.90	636118.88	92896.90	Картометрический метод	1	-
460	636115.74	92898.24	636115.74	92898.24	Картометрический метод	1	-
461	636113.47	92899.57	636113.47	92899.57	Картометрический метод	1	-
462	636109.46	92901.28	636109.46	92901.28	Картометрический метод	1	-
463	636104.34	92902.06	636104.34	92902.06	Картометрический метод	1	-
464	636100.26	92900.50	636100.26	92900.50	Картометрический метод	1	-
465	636096.61	92898.40	636096.61	92898.40	Картометрический метод	1	-
466	636094.23	92896.30	636094.23	92896.30	Картометрический метод	1	-
467	636093.89	92894.33	636093.89	92894.33	Картометрический метод	1	-

Сведения о местоположении измененных (уточненных) границ объекта							
1. Система координат МСК-167, зона 4							
2. Сведения о характерных точках границ объекта							
Обозначение характерных точек границ	Существующие координаты, м		Измененные (уточненные) координаты, м		Метод определения координат характерной точки	Средняя квадратическая погрешность положения характерной точки (Mt), м	Описание обозначения точки на местности (при наличии)
	X	Y	X	Y			
468	636095.10	92890.31	636095.10	92890.31	Картометрический метод	1	-
469	636098.03	92884.58	636098.03	92884.58	Картометрический метод	1	-
470	636098.75	92882.45	636098.75	92882.45	Картометрический метод	1	-
471	636099.23	92878.78	636099.23	92878.78	Картометрический метод	1	-
472	636099.10	92875.32	636099.10	92875.32	Картометрический метод	1	-
473	636098.08	92872.34	636098.08	92872.34	Картометрический метод	1	-
474	636096.71	92871.19	636096.71	92871.19	Картометрический метод	1	-
475	636086.25	92867.25	636086.25	92867.25	Картометрический метод	1	-
476	636084.35	92865.80	636084.35	92865.80	Картометрический метод	1	-
477	636079.74	92859.27	636079.74	92859.27	Картометрический метод	1	-
478	636077.25	92854.62	636077.25	92854.62	Картометрический метод	1	-
479	636070.35	92837.31	636070.35	92837.31	Картометрический метод	1	-
480	636069.32	92831.49	636069.32	92831.49	Картометрический метод	1	-
481	636069.25	92828.85	636069.25	92828.85	Картометрический метод	1	-
482	636069.93	92815.99	636069.93	92815.99	Картометрический метод	1	-
483	636070.79	92812.85	636070.79	92812.85	Картометрический метод	1	-
484	636072.80	92809.07	636072.80	92809.07	Картометрический метод	1	-
485	636074.97	92807.15	636074.97	92807.15	Картометрический метод	1	-
486	636081.81	92804.83	636081.81	92804.83	Картометрический метод	1	-
487	636089.71	92802.52	636089.71	92802.52	Картометрический метод	1	-
488	636097.98	92800.43	636097.98	92800.43	Картометрический метод	1	-
489	636118.86	92791.56	636118.86	92791.56	Картометрический метод	1	-
490	636120.74	92790.34	636120.74	92790.34	Картометрический метод	1	-
491	636129.53	92780.81	636129.53	92780.81	Картометрический метод	1	-
492	636130.97	92777.51	636130.97	92777.51	Картометрический метод	1	-

Сведения о местоположении измененных (уточненных) границ объекта							
1. Система координат МСК-167, зона 4							
2. Сведения о характерных точках границ объекта							
Обозначение характерных точек границ	Существующие координаты, м		Измененные (уточненные) координаты, м		Метод определения координат характерной точки	Средняя квадратическая погрешность положения характерной точки (Mt), м	Описание обозначения точки на местности (при наличии)
	X	Y	X	Y			
493	636131.22	92775.25	636131.22	92775.25	Картометрический метод	1	-
494	636130.64	92770.06	636130.64	92770.06	Картометрический метод	1	-
495	636130.75	92767.97	636130.75	92767.97	Картометрический метод	1	-
496	636131.67	92766.25	636131.67	92766.25	Картометрический метод	1	-
497	636132.44	92765.45	636132.44	92765.45	Картометрический метод	1	-
498	636104.13	92754.06	636104.13	92754.06	Картометрический метод	1	-
499	636097.18	92731.89	636097.18	92731.89	Картометрический метод	1	-
500	636088.69	92704.82	636088.69	92704.82	Картометрический метод	1	-
501	636058.18	92668.28	636058.18	92668.28	Картометрический метод	1	-
502	636026.30	92630.09	636026.30	92630.09	Картометрический метод	1	-
503	636012.44	92647.43	636012.44	92647.43	Картометрический метод	1	-
504	635989.91	92676.45	635989.91	92676.45	Картометрический метод	1	-
505	635988.34	92677.90	635988.34	92677.90	Картометрический метод	0.1	-
506	635884.92	92832.18	635884.92	92832.18	Картометрический метод	0.1	-
507	635851.61	92805.64	635851.61	92805.64	Картометрический метод	1	-
508	635784.34	92878.91	635784.34	92878.91	Картометрический метод	0.1	-
509	635727.37	92832.88	635727.37	92832.88	Картометрический метод	0.1	-
510	635692.70	92805.06	635692.70	92805.06	Картометрический метод	0.1	-
511	635685.79	92799.92	635685.79	92799.92	Картометрический метод	0.1	-
512	635675.66	92790.62	635675.66	92790.62	Картометрический метод	1	-
513	635674.75	92791.69	635674.75	92791.69	Картометрический метод	1	-
514	635533.11	92934.26	635533.11	92934.26	Картометрический метод	1	-
515	635540.23	92939.92	635540.23	92939.92	Картометрический метод	1	-
516	635553.26	92950.29	635553.26	92950.29	Картометрический метод	0.1	-
517	635562.30	92958.28	635562.30	92958.28	Картометрический метод	0.1	-

Сведения о местоположении измененных (уточненных) границ объекта							
1. Система координат МСК-167, зона 4							
2. Сведения о характерных точках границ объекта							
Обозначение характерных точек границ	Существующие координаты, м		Измененные (уточненные) координаты, м		Метод определения координат характерной точки	Средняя квадратическая погрешность положения характерной точки (Mt), м	Описание обозначения точки на местности (при наличии)
	X	Y	X	Y			
518	635614.21	92998.81	635614.21	92998.81	Картометрический метод	0.1	-
519	635631.33	93011.87	635631.33	93011.87	Картометрический метод	0.1	-
520	635635.86	93015.33	635635.86	93015.33	Картометрический метод	0.1	-
521	635649.56	93025.78	635649.56	93025.78	Картометрический метод	0.1	-
522	635652.55	93028.28	635652.55	93028.28	Картометрический метод	0.1	-
523	635658.70	93033.42	635658.70	93033.42	Картометрический метод	0.1	-
524	635677.79	93048.11	635677.79	93048.11	Картометрический метод	0.1	-
525	635706.75	93069.92	635706.75	93069.92	Картометрический метод	0.1	-
526	635708.59	93071.85	635708.59	93071.85	Картометрический метод	0.1	-
527	635720.51	93072.41	635720.51	93072.41	Картометрический метод	1	-
528	635726.37	93067.75	635726.37	93067.75	Картометрический метод	1	-
529	635734.52	93074.28	635734.52	93074.28	Картометрический метод	1	-
530	635755.42	93091.05	635755.42	93091.05	Картометрический метод	1	-
531	635770.36	93105.26	635770.36	93105.26	Картометрический метод	1	-
532	635773.06	93107.84	635773.06	93107.84	Картометрический метод	1	-
289	635779.98	93114.41	635779.98	93114.41	Картометрический метод	1	-
533	635908.33	93222.41	635908.33	93222.41	Картометрический метод	1	-
534	635991.72	93119.16	635991.72	93119.16	Картометрический метод	1	-
535	636011.95	93092.53	636011.95	93092.53	Картометрический метод	1	-
536	636035.15	93059.30	636035.15	93059.30	Картометрический метод	1	-
537	636078.01	93080.18	636078.01	93080.18	Картометрический метод	1	-
538	636084.39	93083.28	636084.39	93083.28	Картометрический метод	1	-
539	636087.76	93087.90	636087.76	93087.90	Картометрический метод	1	-
540	636091.38	93095.23	636091.38	93095.23	Картометрический метод	1	-

Сведения о местоположении измененных (уточненных) границ объекта							
1. Система координат МСК-167, зона 4							
2. Сведения о характерных точках границ объекта							
Обозначение характерных точек границ	Существующие координаты, м		Измененные (уточненные) координаты, м		Метод определения координат характерной точки	Средняя квадратическая погрешность положения характерной точки (Mt), м	Описание обозначения точки на местности (при наличии)
	X	Y	X	Y			
541	636094.05	93094.52	636094.05	93094.52	Картометрический метод	1	-
542	636101.35	93098.65	636101.35	93098.65	Картометрический метод	1	-
543	636110.17	93089.80	636110.17	93089.80	Картометрический метод	1	-
544	636125.58	93070.61	636125.58	93070.61	Картометрический метод	1	-
545	636149.20	93035.11	636149.20	93035.11	Картометрический метод	1	-
546	636188.87	92988.67	636188.87	92988.67	Картометрический метод	1	-
547	636193.78	92974.69	636193.78	92974.69	Картометрический метод	1	-
548	636198.45	92963.34	636198.45	92963.34	Картометрический метод	1	-
549	636204.15	92937.48	636204.15	92937.48	Картометрический метод	1	-
550	636213.06	92921.44	636213.06	92921.44	Картометрический метод	1	-
551	636212.18	92893.03	636212.18	92893.03	Картометрический метод	1	-
552	636203.57	92883.19	636203.57	92883.19	Картометрический метод	1	-
553	636179.77	92856.21	636179.77	92856.21	Картометрический метод	1	-
554	636171.15	92845.22	636171.15	92845.22	Картометрический метод	1	-
555	636169.24	92817.54	636169.24	92817.54	Картометрический метод	1	-
556	636170.40	92803.40	636170.40	92803.40	Картометрический метод	1	-
557	636178.18	92779.96	636178.18	92779.96	Картометрический метод	1	-
558	636167.10	92777.19	636167.10	92777.19	Картометрический метод	1	-
559	636145.51	92771.80	636145.51	92771.80	Картометрический метод	1	-
560	636140.15	92769.18	636140.15	92769.18	Картометрический метод	1	-
561	636138.13	92770.89	636138.13	92770.89	Картометрический метод	1	-
562	636135.16	92774.39	636135.16	92774.39	Картометрический метод	1	-
563	636133.95	92776.61	636133.95	92776.61	Картометрический метод	1	-
564	636133.16	92779.41	636133.16	92779.41	Картометрический метод	1	-
565	636132.54	92780.67	636132.54	92780.67	Картометрический метод	1	-

Сведения о местоположении измененных (уточненных) границ объекта							
1. Система координат МСК-167, зона 4							
2. Сведения о характерных точках границ объекта							
Обозначение характерных точек границ	Существующие координаты, м		Измененные (уточненные) координаты, м		Метод определения координат характерной точки	Средняя квадратическая погрешность положения характерной точки (Mt), м	Описание обозначения точки на местности (при наличии)
	X	Y	X	Y			
566	636130.93	92783.67	636130.93	92783.67	Картометрический метод	1	-
567	636127.48	92787.86	636127.48	92787.86	Картометрический метод	1	-
568	636121.19	92794.04	636121.19	92794.04	Картометрический метод	1	-
569	636116.74	92797.27	636116.74	92797.27	Картометрический метод	1	-
570	636111.67	92799.81	636111.67	92799.81	Картометрический метод	1	-
571	636101.25	92804.06	636101.25	92804.06	Картометрический метод	1	-
572	636094.26	92806.44	636094.26	92806.44	Картометрический метод	1	-
573	636079.92	92810.72	636079.92	92810.72	Картометрический метод	1	-
574	636077.32	92811.81	636077.32	92811.81	Картометрический метод	1	-
575	636076.00	92813.93	636076.00	92813.93	Картометрический метод	1	-
576	636074.95	92817.69	636074.95	92817.69	Картометрический метод	1	-
577	636074.11	92825.98	636074.11	92825.98	Картометрический метод	1	-
578	636074.16	92829.71	636074.16	92829.71	Картометрический метод	1	-
579	636075.56	92837.21	636075.56	92837.21	Картометрический метод	1	-
580	636078.67	92844.87	636078.67	92844.87	Картометрический метод	1	-
581	636080.23	92849.79	636080.23	92849.79	Картометрический метод	1	-
582	636083.98	92856.42	636083.98	92856.42	Картометрический метод	1	-
583	636085.43	92858.56	636085.43	92858.56	Картометрический метод	1	-
584	636087.69	92862.32	636087.69	92862.32	Картометрический метод	1	-
585	636090.36	92863.84	636090.36	92863.84	Картометрический метод	1	-
586	636098.39	92866.53	636098.39	92866.53	Картометрический метод	1	-
587	636101.84	92868.87	636101.84	92868.87	Картометрический метод	1	-
588	636103.51	92872.19	636103.51	92872.19	Картометрический метод	1	-
589	636104.12	92876.11	636104.12	92876.11	Картометрический метод	1	-
590	636103.95	92881.17	636103.95	92881.17	Картометрический метод	1	-

Сведения о местоположении измененных (уточненных) границ объекта							
1. Система координат МСК-167, зона 4							
2. Сведения о характерных точках границ объекта							
Обозначение характерных точек границ	Существующие координаты, м		Измененные (уточненные) координаты, м		Метод определения координат характерной точки	Средняя квадратическая погрешность положения характерной точки (Mt), м	Описание обозначения точки на местности (при наличии)
	X	Y	X	Y			
591	636103.03	92885.45	636103.03	92885.45	Картометрический метод	1	-
592	636099.31	92893.13	636099.31	92893.13	Картометрический метод	1	-
593	636099.46	92894.16	636099.46	92894.16	Картометрический метод	1	-
594	636103.69	92896.78	636103.69	92896.78	Картометрический метод	1	-
595	636106.81	92896.82	636106.81	92896.82	Картометрический метод	1	-
596	636113.36	92895.70	636113.36	92895.70	Картометрический метод	1	-
597	636119.53	92892.44	636119.53	92892.44	Картометрический метод	1	-
598	636131.48	92883.46	636131.48	92883.46	Картометрический метод	1	-
599	636135.90	92882.15	636135.90	92882.15	Картометрический метод	1	-
600	636138.06	92881.91	636138.06	92881.91	Картометрический метод	1	-
601	636140.30	92882.82	636140.30	92882.82	Картометрический метод	1	-
602	636143.18	92886.63	636143.18	92886.63	Картометрический метод	1	-
603	636145.39	92891.79	636145.39	92891.79	Картометрический метод	1	-
604	636147.36	92902.55	636147.36	92902.55	Картометрический метод	1	-
605	636149.24	92909.19	636149.24	92909.19	Картометрический метод	1	-
606	636151.60	92914.12	636151.60	92914.12	Картометрический метод	1	-
607	636158.09	92921.64	636158.09	92921.64	Картометрический метод	1	-
608	636161.79	92924.57	636161.79	92924.57	Картометрический метод	1	-
609	636169.01	92931.08	636169.01	92931.08	Картометрический метод	1	-
610	636173.65	92937.11	636173.65	92937.11	Картометрический метод	1	-
611	636176.99	92941.96	636176.99	92941.96	Картометрический метод	1	-
612	636179.60	92946.78	636179.60	92946.78	Картометрический метод	1	-
613	636180.97	92950.89	636180.97	92950.89	Картометрический метод	1	-
614	636181.00	92952.57	636181.00	92952.57	Картометрический метод	1	-
615	636180.47	92955.48	636180.47	92955.48	Картометрический метод	1	-

Сведения о местоположении измененных (уточненных) границ объекта							
1. Система координат МСК-167, зона 4							
2. Сведения о характерных точках границ объекта							
Обозначение характерных точек границ	Существующие координаты, м		Измененные (уточненные) координаты, м		Метод определения координат характерной точки	Средняя квадратическая погрешность положения характерной точки (Mt), м	Описание обозначения точки на местности (при наличии)
	X	Y	X	Y			
616	636178.35	92962.61	636178.35	92962.61	Картометрический метод	1	-
617	636175.52	92969.93	636175.52	92969.93	Картометрический метод	1	-
618	636170.13	92979.48	636170.13	92979.48	Картометрический метод	1	-
619	636168.18	92983.09	636168.18	92983.09	Картометрический метод	1	-
620	636165.87	92986.72	636165.87	92986.72	Картометрический метод	1	-
621	636162.08	92990.15	636162.08	92990.15	Картометрический метод	1	-
622	636159.22	92993.21	636159.22	92993.21	Картометрический метод	1	-
623	636156.56	92994.77	636156.56	92994.77	Картометрический метод	1	-
624	636153.56	92996.78	636153.56	92996.78	Картометрический метод	1	-
625	636150.89	92997.84	636150.89	92997.84	Картометрический метод	1	-
626	636146.35	93000.68	636146.35	93000.68	Картометрический метод	1	-
627	636143.15	93002.93	636143.15	93002.93	Картометрический метод	1	-
628	636140.24	93004.54	636140.24	93004.54	Картометрический метод	1	-
629	636137.95	93006.37	636137.95	93006.37	Картометрический метод	1	-
630	636134.95	93008.86	636134.95	93008.86	Картометрический метод	1	-
631	636132.85	93011.01	636132.85	93011.01	Картометрический метод	1	-
632	636130.88	93012.74	636130.88	93012.74	Картометрический метод	1	-
633	636129.30	93013.01	636129.30	93013.01	Картометрический метод	1	-
634	636127.12	93012.92	636127.12	93012.92	Картометрический метод	1	-
635	636124.31	93012.13	636124.31	93012.13	Картометрический метод	1	-
636	636121.85	93011.31	636121.85	93011.31	Картометрический метод	1	-
637	636115.56	93007.96	636115.56	93007.96	Картометрический метод	1	-
638	636109.96	93004.06	636109.96	93004.06	Картометрический метод	1	-
639	636106.78	93002.25	636106.78	93002.25	Картометрический метод	1	-
640	636104.39	93001.43	636104.39	93001.43	Картометрический метод	1	-

Сведения о местоположении измененных (уточненных) границ объекта							
1. Система координат МСК-167, зона 4							
2. Сведения о характерных точках границ объекта							
Обозначение характерных точек границ	Существующие координаты, м		Измененные (уточненные) координаты, м		Метод определения координат характерной точки	Средняя квадратическая погрешность положения характерной точки (Mt), м	Описание обозначения точки на местности (при наличии)
	X	Y	X	Y			
641	636102.95	93001.27	636102.95	93001.27	Картометрический метод	1	-
642	636098.80	93001.90	636098.80	93001.90	Картометрический метод	1	-
643	636091.42	93003.40	636091.42	93003.40	Картометрический метод	1	-
644	636077.33	93005.08	636077.33	93005.08	Картометрический метод	1	-
645	636063.77	93005.36	636063.77	93005.36	Картометрический метод	1	-
646	636058.91	93005.75	636058.91	93005.75	Картометрический метод	1	-
647	636056.44	93006.29	636056.44	93006.29	Картометрический метод	1	-
648	636054.79	93007.12	636054.79	93007.12	Картометрический метод	1	-
649	636053.07	93008.55	636053.07	93008.55	Картометрический метод	1	-
650	636052.22	93010.40	636052.22	93010.40	Картометрический метод	1	-
651	636051.53	93016.01	636051.53	93016.01	Картометрический метод	1	-
652	636051.26	93020.33	636051.26	93020.33	Картометрический метод	1	-
653	636050.14	93028.62	636050.14	93028.62	Картометрический метод	1	-
654	636048.85	93034.36	636048.85	93034.36	Картометрический метод	1	-
655	636047.33	93039.22	636047.33	93039.22	Картометрический метод	1	-
656	636046.18	93041.53	636046.18	93041.53	Картометрический метод	1	-
657	636043.81	93044.44	636043.81	93044.44	Картометрический метод	1	-
658	636041.44	93045.89	636041.44	93045.89	Картометрический метод	1	-
659	636038.56	93046.89	636038.56	93046.89	Картометрический метод	1	-
660	636035.35	93046.84	636035.35	93046.84	Картометрический метод	1	-
661	636032.86	93046.24	636032.86	93046.24	Картометрический метод	1	-
662	636029.65	93044.51	636029.65	93044.51	Картометрический метод	1	-
663	636027.10	93042.53	636027.10	93042.53	Картометрический метод	1	-
664	636025.22	93039.65	636025.22	93039.65	Картометрический метод	1	-
665	636023.34	93036.09	636023.34	93036.09	Картометрический метод	1	-

Сведения о местоположении измененных (уточненных) границ объекта							
1. Система координат МСК-167, зона 4							
2. Сведения о характерных точках границ объекта							
Обозначение характерных точек границ	Существующие координаты, м		Измененные (уточненные) координаты, м		Метод определения координат характерной точки	Средняя квадратическая погрешность положения характерной точки (Mt), м	Описание обозначения точки на местности (при наличии)
	X	Y	X	Y			
666	636019.29	93029.00	636019.29	93029.00	Картометрический метод	1	-
667	636017.64	93024.59	636017.64	93024.59	Картометрический метод	1	-
668	636017.21	93020.13	636017.21	93020.13	Картометрический метод	1	-
669	636016.48	93011.11	636016.48	93011.11	Картометрический метод	1	-
670	636015.27	93003.32	636015.27	93003.32	Картометрический метод	1	-
671	636012.50	92993.21	636012.50	92993.21	Картометрический метод	1	-
672	636011.91	92990.10	636011.91	92990.10	Картометрический метод	1	-
673	636010.62	92987.67	636010.62	92987.67	Картометрический метод	1	-
674	636009.02	92985.88	636009.02	92985.88	Картометрический метод	1	-
675	636005.72	92983.98	636005.72	92983.98	Картометрический метод	1	-
676	635987.04	92979.46	635987.04	92979.46	Картометрический метод	1	-
677	635980.09	92976.85	635980.09	92976.85	Картометрический метод	1	-
678	635971.85	92973.79	635971.85	92973.79	Картометрический метод	1	-
679	635967.09	92973.10	635967.09	92973.10	Картометрический метод	1	-
680	635961.30	92973.84	635961.30	92973.84	Картометрический метод	1	-
681	635958.61	92975.00	635958.61	92975.00	Картометрический метод	1	-
682	635948.27	92982.24	635948.27	92982.24	Картометрический метод	1	-
683	635940.73	92988.43	635940.73	92988.43	Картометрический метод	1	-
684	635937.97	92990.52	635937.97	92990.52	Картометрический метод	1	-
685	635933.03	92993.25	635933.03	92993.25	Картометрический метод	1	-
686	635929.70	92994.76	635929.70	92994.76	Картометрический метод	1	-
687	635926.54	92997.65	635926.54	92997.65	Картометрический метод	1	-
688	635925.01	92999.68	635925.01	92999.68	Картометрический метод	1	-
689	635922.42	93001.36	635922.42	93001.36	Картометрический метод	1	-
690	635917.92	93003.34	635917.92	93003.34	Картометрический метод	1	-

Сведения о местоположении измененных (уточненных) границ объекта							
1. Система координат МСК-167, зона 4							
2. Сведения о характерных точках границ объекта							
Обозначение характерных точек границ	Существующие координаты, м		Измененные (уточненные) координаты, м		Метод определения координат характерной точки	Средняя квадратическая погрешность положения характерной точки (Mt), м	Описание обозначения точки на местности (при наличии)
	X	Y	X	Y			
691	635916.75	93003.21	635916.75	93003.21	Картометрический метод	1	-
692	635914.61	93002.09	635914.61	93002.09	Картометрический метод	1	-
693	635912.23	93000.28	635912.23	93000.28	Картометрический метод	1	-
694	635910.87	92998.58	635910.87	92998.58	Картометрический метод	1	-
695	635909.65	92995.97	635909.65	92995.97	Картометрический метод	1	-
696	635907.04	92993.02	635907.04	92993.02	Картометрический метод	1	-
697	635904.57	92989.66	635904.57	92989.66	Картометрический метод	1	-
698	635903.22	92989.30	635903.22	92989.30	Картометрический метод	1	-
699	635901.43	92990.15	635901.43	92990.15	Картометрический метод	1	-
700	635898.28	92993.16	635898.28	92993.16	Картометрический метод	1	-
701	635893.88	92999.42	635893.88	92999.42	Картометрический метод	1	-
702	635889.08	93003.77	635889.08	93003.77	Картометрический метод	1	-
703	635886.83	93005.72	635886.83	93005.72	Картометрический метод	1	-
704	635886.35	93012.11	635886.35	93012.11	Картометрический метод	1	-
705	635885.29	93015.74	635885.29	93015.74	Картометрический метод	1	-
706	635884.24	93017.73	635884.24	93017.73	Картометрический метод	1	-
707	635881.64	93020.29	635881.64	93020.29	Картометрический метод	1	-
708	635868.32	93029.68	635868.32	93029.68	Картометрический метод	1	-
709	635865.27	93032.57	635865.27	93032.57	Картометрический метод	1	-
710	635860.17	93038.38	635860.17	93038.38	Картометрический метод	1	-
711	635857.43	93041.13	635857.43	93041.13	Картометрический метод	1	-
712	635855.20	93042.65	635855.20	93042.65	Картометрический метод	1	-
713	635852.57	93043.94	635852.57	93043.94	Картометрический метод	1	-
714	635849.35	93044.93	635849.35	93044.93	Картометрический метод	1	-
715	635845.94	93045.79	635845.94	93045.79	Картометрический метод	1	-

Сведения о местоположении измененных (уточненных) границ объекта							
1. Система координат МСК-167, зона 4							
2. Сведения о характерных точках границ объекта							
Обозначение характерных точек границ	Существующие координаты, м		Измененные (уточненные) координаты, м		Метод определения координат характерной точки	Средняя квадратическая погрешность положения характерной точки (Mt), м	Описание обозначения точки на местности (при наличии)
	X	Y	X	Y			
716	635842.61	93045.54	635842.61	93045.54	Картометрический метод	1	-
717	635840.80	93045.02	635840.80	93045.02	Картометрический метод	1	-
718	635838.18	93043.23	635838.18	93043.23	Картометрический метод	1	-
719	635835.51	93040.75	635835.51	93040.75	Картометрический метод	1	-
720	635833.09	93037.53	635833.09	93037.53	Картометрический метод	1	-
721	635832.12	93035.33	635832.12	93035.33	Картометрический метод	1	-
722	635831.76	93030.59	635831.76	93030.59	Картометрический метод	1	-
723	635833.12	93025.25	635833.12	93025.25	Картометрический метод	1	-
724	635833.44	93022.97	635833.44	93022.97	Картометрический метод	1	-
725	635833.33	93020.32	635833.33	93020.32	Картометрический метод	1	-
726	635832.64	93019.14	635832.64	93019.14	Картометрический метод	1	-
727	635831.32	93018.54	635831.32	93018.54	Картометрический метод	1	-
728	635829.15	93018.89	635829.15	93018.89	Картометрический метод	1	-
729	635826.54	93020.68	635826.54	93020.68	Картометрический метод	1	-
730	635822.73	93025.39	635822.73	93025.39	Картометрический метод	1	-
731	635808.80	93039.77	635808.80	93039.77	Картометрический метод	1	-
732	635806.08	93042.33	635806.08	93042.33	Картометрический метод	1	-
733	635804.93	93043.95	635804.93	93043.95	Картометрический метод	1	-
734	635803.46	93048.85	635803.46	93048.85	Картометрический метод	1	-
735	635803.41	93053.98	635803.41	93053.98	Картометрический метод	1	-
736	635804.08	93057.67	635804.08	93057.67	Картометрический метод	1	-
737	635804.33	93063.03	635804.33	93063.03	Картометрический метод	1	-
738	635804.21	93067.36	635804.21	93067.36	Картометрический метод	1	-
739	635803.44	93070.58	635803.44	93070.58	Картометрический метод	1	-
740	635802.48	93072.31	635802.48	93072.31	Картометрический метод	1	-

Сведения о местоположении измененных (уточненных) границ объекта							
1. Система координат МСК-167, зона 4							
2. Сведения о характерных точках границ объекта							
Обозначение характерных точек границ	Существующие координаты, м		Измененные (уточненные) координаты, м		Метод определения координат характерной точки	Средняя квадратическая погрешность положения характерной точки (Mt), м	Описание обозначения точки на местности (при наличии)
	X	Y	X	Y			
741	635801.55	93073.41	635801.55	93073.41	Картометрический метод	1	-
742	635799.85	93074.79	635799.85	93074.79	Картометрический метод	1	-
743	635797.76	93076.28	635797.76	93076.28	Картометрический метод	1	-
744	635794.33	93077.66	635794.33	93077.66	Картометрический метод	1	-
745	635792.05	93077.49	635792.05	93077.49	Картометрический метод	1	-
746	635789.24	93076.36	635789.24	93076.36	Картометрический метод	1	-
747	635786.49	93074.66	635786.49	93074.66	Картометрический метод	1	-
748	635782.16	93070.78	635782.16	93070.78	Картометрический метод	1	-
749	635777.98	93067.69	635777.98	93067.69	Картометрический метод	1	-
750	635774.84	93065.99	635774.84	93065.99	Картометрический метод	1	-
751	635770.19	93065.41	635770.19	93065.41	Картометрический метод	1	-
752	635765.91	93068.05	635765.91	93068.05	Картометрический метод	1	-
753	635764.51	93069.95	635764.51	93069.95	Картометрический метод	1	-
754	635763.09	93074.30	635763.09	93074.30	Картометрический метод	1	-
755	635764.00	93078.68	635764.00	93078.68	Картометрический метод	1	-
756	635765.60	93082.23	635765.60	93082.23	Картометрический метод	1	-
757	635768.47	93086.61	635768.47	93086.61	Картометрический метод	1	-
758	635772.39	93091.48	635772.39	93091.48	Картометрический метод	1	-
759	635776.19	93096.85	635776.19	93096.85	Картометрический метод	1	-
760	635778.53	93099.79	635778.53	93099.79	Картометрический метод	1	-
761	635780.30	93102.96	635780.30	93102.96	Картометрический метод	1	-
762	635782.20	93106.37	635782.20	93106.37	Картометрический метод	1	-
763	635784.45	93114.40	635784.45	93114.40	Картометрический метод	1	-
764	635784.43	93118.68	635784.43	93118.68	Картометрический метод	1	-
765	635785.99	93121.16	635785.99	93121.16	Картометрический метод	1	-

Сведения о местоположении измененных (уточненных) границ объекта							
1. Система координат МСК-167, зона 4							
2. Сведения о характерных точках границ объекта							
Обозначение характерных точек границ	Существующие координаты, м		Измененные (уточненные) координаты, м		Метод определения координат характерной точки	Средняя квадратическая погрешность положения характерной точки (Mt), м	Описание обозначения точки на местности (при наличии)
	X	Y	X	Y			
766	635872.76	93193.24	635872.76	93193.24	Картометрический метод	1	-
533	635908.33	93222.41	635908.33	93222.41	Картометрический метод	1	-
767	629753.00	93565.28	-	-	Картометрический метод	0.1	-
768	629758.06	93560.28	-	-	Картометрический метод	1	-
769	629770.67	93560.22	-	-	Картометрический метод	1	-
770	629770.44	93555.31	-	-	Картометрический метод	1	-
771	629770.11	93536.47	-	-	Картометрический метод	1	-
772	629776.33	93536.53	-	-	Картометрический метод	1	-
773	629776.08	93517.35	-	-	Картометрический метод	1	-
774	629770.52	93505.49	-	-	Картометрический метод	1	-
775	629760.35	93484.68	-	-	Картометрический метод	1	-
776	629755.52	93474.78	-	-	Картометрический метод	1	-
777	629765.45	93470.86	-	-	Картометрический метод	1	-
778	629762.47	93462.00	-	-	Картометрический метод	1	-
779	629755.55	93453.30	-	-	Картометрический метод	1	-
780	629752.17	93441.54	-	-	Картометрический метод	1	-
781	629753.31	93439.04	-	-	Картометрический метод	1	-
782	629744.46	93432.08	-	-	Картометрический метод	0.1	-
783	629735.70	93418.09	-	-	Картометрический метод	0.1	-
784	629732.77	93399.86	-	-	Картометрический метод	0.1	-
785	629738.77	93381.88	-	-	Картометрический метод	1	-
786	629751.35	93368.87	-	-	Картометрический метод	1	-
787	629767.40	93362.34	-	-	Картометрический метод	1	-
788	629768.34	93361.74	-	-	Картометрический метод	1	-

Сведения о местоположении измененных (уточненных) границ объекта							
1. Система координат МСК-167, зона 4							
2. Сведения о характерных точках границ объекта							
Обозначение характерных точек границ	Существующие координаты, м		Измененные (уточненные) координаты, м		Метод определения координат характерной точки	Средняя квадратическая погрешность положения характерной точки (Mt), м	Описание обозначения точки на местности (при наличии)
	X	Y	X	Y			
789	629769.28	93361.16	-	-	Картометрический метод	1	-
790	629769.80	93355.87	-	-	Картометрический метод	1	-
791	629769.99	93353.92	-	-	Картометрический метод	1	-
792	629770.29	93350.93	-	-	Картометрический метод	1	-
793	629770.33	93350.54	-	-	Картометрический метод	1	-
794	629769.90	93348.32	-	-	Картометрический метод	1	-
795	629772.04	93346.69	-	-	Картометрический метод	1	-
796	629773.49	93331.16	-	-	Картометрический метод	1	-
797	629786.20	93330.11	-	-	Картометрический метод	1	-
798	629801.39	93328.85	-	-	Картометрический метод	1	-
799	629802.05	93327.52	-	-	Картометрический метод	1	-
800	629827.23	93337.08	-	-	Картометрический метод	1	-
801	629827.91	93337.34	-	-	Картометрический метод	1	-
802	629826.60	93340.32	-	-	Картометрический метод	0.1	-
803	629835.19	93343.72	-	-	Картометрический метод	0.1	-
804	629845.18	93347.68	-	-	Картометрический метод	1	-
805	629844.67	93348.94	-	-	Картометрический метод	0.1	-
806	629856.51	93352.86	-	-	Картометрический метод	0.1	-
807	629857.43	93353.17	-	-	Картометрический метод	1	-
808	629856.34	93354.95	-	-	Картометрический метод	1	-
809	629875.62	93364.67	-	-	Картометрический метод	0.1	-
810	629874.10	93367.30	-	-	Картометрический метод	0.1	-
811	629892.50	93378.77	-	-	Картометрический метод	1	-
812	629898.02	93382.21	-	-	Картометрический метод	1	-
813	629920.52	93398.37	-	-	Картометрический метод	1	-

Сведения о местоположении измененных (уточненных) границ объекта							
1. Система координат МСК-167, зона 4							
2. Сведения о характерных точках границ объекта							
Обозначение характерных точек границ	Существующие координаты, м		Измененные (уточненные) координаты, м		Метод определения координат характерной точки	Средняя квадратическая погрешность положения характерной точки (Mt), м	Описание обозначения точки на местности (при наличии)
	X	Y	X	Y			
814	629921.59	93395.94	-	-	Картометрический метод	0.1	-
815	629930.30	93396.18	-	-	Картометрический метод	0.1	-
816	629936.06	93396.45	-	-	Картометрический метод	0.1	-
817	629955.01	93401.98	-	-	Картометрический метод	0.1	-
818	629960.06	93403.78	-	-	Картометрический метод	0.1	-
819	629962.77	93404.74	-	-	Картометрический метод	0.1	-
820	629973.99	93411.84	-	-	Картометрический метод	0.1	-
821	629982.21	93415.34	-	-	Картометрический метод	0.1	-
822	629989.18	93418.41	-	-	Картометрический метод	0.1	-
823	629991.52	93419.44	-	-	Картометрический метод	1	-
824	629995.96	93422.52	-	-	Картометрический метод	1	-
825	630004.39	93419.86	-	-	Картометрический метод	1	-
826	629996.51	93394.17	-	-	Картометрический метод	1	-
827	630004.64	93387.61	-	-	Картометрический метод	1	-
828	630022.42	93415.74	-	-	Картометрический метод	1	-
829	630027.05	93413.46	-	-	Картометрический метод	1	-
830	630027.16	93413.57	-	-	Картометрический метод	1	-
831	630028.64	93412.79	-	-	Картометрический метод	1	-
832	630030.97	93417.05	-	-	Картометрический метод	1	-
833	630031.86	93416.65	-	-	Картометрический метод	1	-
834	630008.02	93383.79	-	-	Картометрический метод	1	-
835	629999.02	93374.54	-	-	Картометрический метод	1	-
836	629997.81	93368.27	-	-	Картометрический метод	1	-
837	629986.02	93307.24	-	-	Картометрический метод	1	-
838	629979.17	93294.84	-	-	Картометрический метод	1	-

Сведения о местоположении измененных (уточненных) границ объекта							
1. Система координат МСК-167, зона 4							
2. Сведения о характерных точках границ объекта							
Обозначение характерных точек границ	Существующие координаты, м		Измененные (уточненные) координаты, м		Метод определения координат характерной точки	Средняя квадратическая погрешность положения характерной точки (Mt), м	Описание обозначения точки на местности (при наличии)
	X	Y	X	Y			
839	629962.75	93271.37	-	-	Картометрический метод	1	-
840	629908.02	93193.14	-	-	Картометрический метод	1	-
841	629872.52	93158.09	-	-	Картометрический метод	1	-
842	629855.72	93139.99	-	-	Картометрический метод	1	-
843	629855.06	93138.67	-	-	Картометрический метод	1	-
844	629847.07	93122.69	-	-	Картометрический метод	1	-
845	629844.72	93110.54	-	-	Картометрический метод	1	-
846	629826.02	93086.29	-	-	Картометрический метод	1	-
847	629821.12	93069.59	-	-	Картометрический метод	1	-
848	629791.09	93021.77	-	-	Картометрический метод	1	-
849	629791.01	93021.64	-	-	Картометрический метод	1	-
850	629767.77	92984.64	-	-	Картометрический метод	1	-
851	629768.32	92924.79	-	-	Картометрический метод	1	-
852	629771.17	92863.34	-	-	Картометрический метод	1	-
853	629776.66	92805.14	-	-	Картометрический метод	0.1	-
854	629780.86	92762.09	-	-	Картометрический метод	0.1	-
855	629790.36	92763.25	-	-	Картометрический метод	1	-
856	629790.48	92758.41	-	-	Картометрический метод	1	-
857	629784.88	92755.57	-	-	Картометрический метод	1	-
858	629783.15	92751.46	-	-	Картометрический метод	1	-
859	629780.34	92750.66	-	-	Картометрический метод	0.1	-
860	629766.92	92744.93	-	-	Картометрический метод	1	-
861	629741.47	92736.71	-	-	Картометрический метод	1	-
862	629715.83	92808.86	-	-	Картометрический метод	1	-
863	629708.38	92836.79	-	-	Картометрический метод	1	-

Сведения о местоположении измененных (уточненных) границ объекта							
1. Система координат МСК-167, зона 4							
2. Сведения о характерных точках границ объекта							
Обозначение характерных точек границ	Существующие координаты, м		Измененные (уточненные) координаты, м		Метод определения координат характерной точки	Средняя квадратическая погрешность положения характерной точки (Mt), м	Описание обозначения точки на местности (при наличии)
	X	Y	X	Y			
864	629693.27	92846.63	-	-	Картометрический метод	1	-
865	629692.91	92864.33	-	-	Картометрический метод	1	-
866	629692.85	92905.90	-	-	Картометрический метод	1	-
867	629695.54	92917.10	-	-	Картометрический метод	1	-
868	629701.78	92939.78	-	-	Картометрический метод	1	-
869	629697.68	92991.89	-	-	Картометрический метод	1	-
870	629699.15	93001.94	-	-	Картометрический метод	1	-
871	629689.21	93048.66	-	-	Картометрический метод	1	-
872	629677.55	93073.38	-	-	Картометрический метод	1	-
873	629650.57	93121.22	-	-	Картометрический метод	1	-
874	629652.80	93167.60	-	-	Картометрический метод	1	-
875	629658.50	93196.26	-	-	Картометрический метод	1	-
876	629675.65	93223.88	-	-	Картометрический метод	1	-
877	629694.46	93212.12	-	-	Картометрический метод	0.1	-
878	629696.89	93217.68	-	-	Картометрический метод	0.1	-
879	629708.20	93243.56	-	-	Картометрический метод	1	-
880	629713.85	93261.89	-	-	Картометрический метод	1	-
881	629722.15	93286.25	-	-	Картометрический метод	0.1	-
882	629714.42	93291.86	-	-	Картометрический метод	0.1	-
883	629718.83	93305.39	-	-	Картометрический метод	0.1	-
884	629682.79	93300.80	-	-	Картометрический метод	0.1	-
885	629645.94	93397.42	-	-	Картометрический метод	1	-
886	629644.36	93401.57	-	-	Картометрический метод	1	-
887	629644.54	93409.55	-	-	Картометрический метод	1	-
888	629663.81	93408.55	-	-	Картометрический метод	0.1	-

Сведения о местоположении измененных (уточненных) границ объекта							
1. Система координат МСК-167, зона 4							
2. Сведения о характерных точках границ объекта							
Обозначение характерных точек границ	Существующие координаты, м		Измененные (уточненные) координаты, м		Метод определения координат характерной точки	Средняя квадратическая погрешность положения характерной точки (Mt), м	Описание обозначения точки на местности (при наличии)
	X	Y	X	Y			
889	629666.39	93472.92	-	-	Картометрический метод	0.1	-
890	629690.41	93449.38	-	-	Картометрический метод	0.1	-
891	629708.02	93467.35	-	-	Картометрический метод	0.1	-
892	629753.41	93513.65	-	-	Картометрический метод	0.1	-
893	629753.56	93542.37	-	-	Картометрический метод	0.1	-
894	629734.84	93560.73	-	-	Картометрический метод	1	-
895	629748.82	93559.96	-	-	Картометрический метод	1	-
767	629753.00	93565.28	-	-	Картометрический метод	0.1	-
896	631954.48	94264.28	631954.48	94264.28	Картометрический метод	0.2	-
897	631993.90	94262.82	631993.90	94262.82	Картометрический метод	1	-
898	632034.50	94261.34	632034.50	94261.34	Картометрический метод	1	-
899	632052.49	94260.68	632052.49	94260.68	Картометрический метод	0.1	-
900	632115.75	94258.35	632115.75	94258.35	Картометрический метод	1	-
901	632132.15	94259.76	632132.15	94259.76	Картометрический метод	1	-
902	632153.74	94259.28	632153.74	94259.28	Картометрический метод	1	-
903	632225.64	94255.32	632225.64	94255.32	Картометрический метод	1	-
904	632242.04	94245.44	632242.04	94245.44	Картометрический метод	0.3	-
905	632280.73	94208.06	632280.73	94208.06	Картометрический метод	0.1	-
906	632339.08	94151.68	632339.08	94151.68	Картометрический метод	1	-
907	632346.56	94144.45	632346.56	94144.45	Картометрический метод	1	-
908	632348.90	94146.33	632348.90	94146.33	Картометрический метод	1	-
909	632355.17	94138.55	632355.17	94138.55	Картометрический метод	1	-
910	632358.29	94134.04	632358.29	94134.04	Картометрический метод	1	-
911	632363.74	94127.83	632363.74	94127.83	Картометрический метод	1	-

Сведения о местоположении измененных (уточненных) границ объекта							
1. Система координат МСК-167, зона 4							
2. Сведения о характерных точках границ объекта							
Обозначение характерных точек границ	Существующие координаты, м		Измененные (уточненные) координаты, м		Метод определения координат характерной точки	Средняя квадратическая погрешность положения характерной точки (Mt), м	Описание обозначения точки на местности (при наличии)
	X	Y	X	Y			
912	632358.02	94122.24	632358.02	94122.24	Картометрический метод	0.1	-
913	632296.71	94072.22	632296.71	94072.22	Картометрический метод	1	-
914	632282.52	94060.64	632282.52	94060.64	Картометрический метод	0.1	-
915	632172.78	93986.17	632172.78	93986.17	Картометрический метод	1	-
916	632171.05	93988.74	632171.05	93988.74	Картометрический метод	1	-
917	632169.17	93991.52	632169.17	93991.52	Картометрический метод	1	-
918	632131.11	94047.91	632131.11	94047.91	Картометрический метод	1	-
919	632126.71	94054.42	632126.71	94054.42	Картометрический метод	1	-
920	632133.07	94144.97	632133.07	94144.97	Картометрический метод	1	-
921	632127.34	94145.02	632127.34	94145.02	Картометрический метод	1	-
922	632124.45	94145.05	632124.45	94145.05	Картометрический метод	1	-
923	632101.50	94145.75	632101.50	94145.75	Картометрический метод	1	-
924	632100.95	94146.47	632100.95	94146.47	Картометрический метод	1	-
925	632100.41	94147.19	632100.41	94147.19	Картометрический метод	1	-
926	632086.98	94147.12	632086.98	94147.12	Картометрический метод	1	-
927	632084.06	94147.11	632084.06	94147.11	Картометрический метод	1	-
928	632069.63	94147.41	632069.63	94147.41	Картометрический метод	1	-
929	632054.71	94148.16	632054.71	94148.16	Картометрический метод	1	-
930	632044.23	94148.78	632044.23	94148.78	Картометрический метод	1	-
931	632041.32	94148.94	632041.32	94148.94	Картометрический метод	1	-
932	632034.82	94149.31	632034.82	94149.31	Картометрический метод	1	-
933	632034.83	94149.56	632034.83	94149.56	Картометрический метод	1	-
934	632025.50	94149.99	632025.50	94149.99	Картометрический метод	1	-
935	632024.06	94105.52	632024.06	94105.52	Картометрический метод	1	-
936	632021.27	94100.13	632021.27	94100.13	Картометрический метод	1	-

Сведения о местоположении измененных (уточненных) границ объекта							
1. Система координат МСК-167, зона 4							
2. Сведения о характерных точках границ объекта							
Обозначение характерных точек границ	Существующие координаты, м		Измененные (уточненные) координаты, м		Метод определения координат характерной точки	Средняя квадратическая погрешность положения характерной точки (Mt), м	Описание обозначения точки на местности (при наличии)
	X	Y	X	Y			
937	632009.97	94100.58	632009.97	94100.58	Картометрический метод	1	-
938	632001.56	94101.53	632001.56	94101.53	Картометрический метод	1	-
939	631996.93	94101.77	631996.93	94101.77	Картометрический метод	1	-
940	631997.14	94104.12	631997.14	94104.12	Картометрический метод	1	-
941	631986.39	94104.10	631986.39	94104.10	Картометрический метод	0.1	-
942	631986.43	94104.94	631986.43	94104.94	Картометрический метод	0.1	-
943	631974.04	94105.49	631974.04	94105.49	Картометрический метод	0.1	-
944	631970.73	94106.55	631970.73	94106.55	Картометрический метод	0.1	-
945	631962.44	94107.12	631962.44	94107.12	Картометрический метод	0.1	-
946	631960.54	94107.56	631960.54	94107.56	Картометрический метод	0.1	-
947	631959.51	94107.23	631959.51	94107.23	Картометрический метод	0.01	-
948	631957.57	94107.26	631957.57	94107.26	Картометрический метод	0.01	-
949	631951.99	94106.84	631951.99	94106.84	Картометрический метод	0.01	-
950	631950.42	94106.78	631950.42	94106.78	Картометрический метод	1	-
951	631938.71	94107.24	631938.71	94107.24	Картометрический метод	1	-
952	631938.41	94107.25	631938.41	94107.25	Картометрический метод	1	-
953	631938.31	94107.27	631938.31	94107.27	Картометрический метод	0.1	-
954	631938.83	94116.51	631938.83	94116.51	Картометрический метод	0.1	-
955	631939.07	94121.18	631939.07	94121.18	Картометрический метод	0.1	-
956	631939.64	94122.01	631939.64	94122.01	Картометрический метод	0.1	-
957	631940.36	94135.78	631940.36	94135.78	Картометрический метод	0.1	-
958	631940.11	94138.61	631940.11	94138.61	Картометрический метод	0.1	-
959	631940.50	94138.63	631940.50	94138.63	Картометрический метод	0.1	-
960	631940.76	94144.16	631940.76	94144.16	Картометрический метод	0.1	-
961	631935.64	94144.45	631935.64	94144.45	Картометрический метод	0.1	-

Сведения о местоположении измененных (уточненных) границ объекта							
1. Система координат МСК-167, зона 4							
2. Сведения о характерных точках границ объекта							
Обозначение характерных точек границ	Существующие координаты, м		Измененные (уточненные) координаты, м		Метод определения координат характерной точки	Средняя квадратическая погрешность положения характерной точки (Mt), м	Описание обозначения точки на местности (при наличии)
	X	Y	X	Y			
962	631938.07	94164.08	631938.07	94164.08	Картометрический метод	0.1	-
963	631939.18	94175.92	631939.18	94175.92	Картометрический метод	0.1	-
964	631939.31	94180.43	631939.31	94180.43	Картометрический метод	0.1	-
965	631939.52	94180.96	631939.52	94180.96	Картометрический метод	0.1	-
966	631939.55	94181.44	631939.55	94181.44	Картометрический метод	1	-
967	631940.58	94196.88	631940.58	94196.88	Картометрический метод	1	-
968	631948.51	94196.62	631948.51	94196.62	Картометрический метод	1	-
969	631949.74	94196.58	631949.74	94196.58	Картометрический метод	0.1	-
970	631950.48	94207.78	631950.48	94207.78	Картометрический метод	1	-
971	631950.71	94211.12	631950.71	94211.12	Картометрический метод	0.1	-
972	631951.13	94217.52	631951.13	94217.52	Картометрический метод	0.1	-
973	631952.77	94217.69	631952.77	94217.69	Картометрический метод	1	-
974	631952.78	94217.91	631952.78	94217.91	Картометрический метод	1	-
975	631957.11	94218.01	631957.11	94218.01	Картометрический метод	0.1	-
976	631957.35	94225.49	631957.35	94225.49	Картометрический метод	0.1	-
977	631955.24	94225.57	631955.24	94225.57	Картометрический метод	0.1	-
978	631955.33	94232.76	631955.33	94232.76	Картометрический метод	0.1	-
979	631954.38	94232.79	631954.38	94232.79	Картометрический метод	0.1	-
980	631953.80	94232.81	631953.80	94232.81	Картометрический метод	0.1	-
981	631954.35	94244.55	631954.35	94244.55	Картометрический метод	0.1	-
982	631953.76	94244.58	631953.76	94244.58	Картометрический метод	1	-
983	631953.82	94246.29	631953.82	94246.29	Картометрический метод	1	-
984	631953.90	94247.80	631953.90	94247.80	Картометрический метод	1	-
896	631954.48	94264.28	631954.48	94264.28	Картометрический метод	0.2	-

Сведения о местоположении измененных (уточненных) границ объекта							
1. Система координат МСК-167, зона 4							
2. Сведения о характерных точках границ объекта							
Обозначение характерных точек границ	Существующие координаты, м		Измененные (уточненные) координаты, м		Метод определения координат характерной точки	Средняя квадратическая погрешность положения характерной точки (Mt), м	Описание обозначения точки на местности (при наличии)
	X	Y	X	Y			
985	631463.89	94369.89	631463.89	94369.89	Картометрический метод	1	-
986	631495.13	94368.99	631495.13	94368.99	Картометрический метод	1	-
987	631495.11	94368.60	631495.11	94368.60	Картометрический метод	0.1	-
988	631527.51	94367.17	631527.51	94367.17	Картометрический метод	0.1	-
989	631526.76	94359.30	631526.76	94359.30	Картометрический метод	0.1	-
990	631528.50	94359.25	631528.50	94359.25	Картометрический метод	0.1	-
991	631538.02	94358.00	631538.02	94358.00	Картометрический метод	1	-
992	631536.00	94284.56	631536.00	94284.56	Картометрический метод	1	-
993	631546.96	94284.16	631546.96	94284.16	Картометрический метод	0.1	-
994	631557.22	94279.04	631557.22	94279.04	Картометрический метод	0.1	-
995	631571.55	94278.10	631571.55	94278.10	Картометрический метод	0.1	-
996	631572.52	94279.23	631572.52	94279.23	Картометрический метод	0.1	-
997	631576.36	94279.10	631576.36	94279.10	Картометрический метод	0.1	-
998	631594.73	94278.53	631594.73	94278.53	Картометрический метод	0.1	-
999	631601.02	94278.51	631601.02	94278.51	Картометрический метод	0.1	-
1000	631630.06	94276.90	631630.06	94276.90	Картометрический метод	0.1	-
1001	631629.69	94271.21	631629.69	94271.21	Картометрический метод	1	-
1002	631651.75	94270.64	631651.75	94270.64	Картометрический метод	1	-
1003	631652.23	94281.05	631652.23	94281.05	Картометрический метод	1	-
1004	631690.33	94279.82	631690.33	94279.82	Картометрический метод	1	-
1005	631690.33	94279.38	631690.33	94279.38	Картометрический метод	1	-
1006	631691.03	94279.79	631691.03	94279.79	Картометрический метод	1	-
1007	631705.61	94279.32	631705.61	94279.32	Картометрический метод	1	-
1008	631709.72	94278.93	631709.72	94278.93	Картометрический метод	1	-
1009	631711.49	94279.13	631711.49	94279.13	Картометрический метод	1	-

Сведения о местоположении измененных (уточненных) границ объекта							
1. Система координат МСК-167, зона 4							
2. Сведения о характерных точках границ объекта							
Обозначение характерных точек границ	Существующие координаты, м		Измененные (уточненные) координаты, м		Метод определения координат характерной точки	Средняя квадратическая погрешность положения характерной точки (Mt), м	Описание обозначения точки на местности (при наличии)
	X	Y	X	Y			
1010	631728.61	94278.57	631728.61	94278.57	Картометрический метод	1	-
1011	631749.34	94277.25	631749.34	94277.25	Картометрический метод	1	-
1012	631794.71	94275.27	631794.71	94275.27	Картометрический метод	1	-
1013	631794.82	94273.26	631794.82	94273.26	Картометрический метод	1	-
1014	631794.65	94270.70	631794.65	94270.70	Картометрический метод	1	-
1015	631795.15	94270.70	631795.15	94270.70	Картометрический метод	1	-
1016	631795.04	94269.05	631795.04	94269.05	Картометрический метод	1	-
1017	631803.02	94268.61	631803.02	94268.61	Картометрический метод	1	-
1018	631806.62	94268.55	631806.62	94268.55	Картометрический метод	1	-
1019	631809.98	94268.43	631809.98	94268.43	Картометрический метод	1	-
1020	631817.18	94267.97	631817.18	94267.97	Картометрический метод	1	-
1021	631817.00	94265.34	631817.00	94265.34	Картометрический метод	1	-
1022	631826.80	94264.83	631826.80	94264.83	Картометрический метод	1	-
1023	631827.11	94268.98	631827.11	94268.98	Картометрический метод	1	-
1024	631843.23	94268.51	631843.23	94268.51	Картометрический метод	1	-
1025	631866.81	94266.62	631866.81	94266.62	Картометрический метод	1	-
1026	631867.06	94269.40	631867.06	94269.40	Картометрический метод	1	-
1027	631873.34	94268.94	631873.34	94268.94	Картометрический метод	1	-
1028	631872.13	94252.49	631872.13	94252.49	Картометрический метод	1	-
1029	631872.03	94251.47	631872.03	94251.47	Картометрический метод	0.1	-
1030	631871.48	94241.58	631871.48	94241.58	Картометрический метод	0.1	-
1031	631871.56	94233.42	631871.56	94233.42	Картометрический метод	0.1	-
1032	631871.48	94219.35	631871.48	94219.35	Картометрический метод	0.1	-
1033	631870.71	94219.54	631870.71	94219.54	Картометрический метод	0.1	-
1034	631870.60	94213.28	631870.60	94213.28	Картометрический метод	0.1	-

Сведения о местоположении измененных (уточненных) границ объекта							
1. Система координат МСК-167, зона 4							
2. Сведения о характерных точках границ объекта							
Обозначение характерных точек границ	Существующие координаты, м		Измененные (уточненные) координаты, м		Метод определения координат характерной точки	Средняя квадратическая погрешность положения характерной точки (Mt), м	Описание обозначения точки на местности (при наличии)
	X	Y	X	Y			
1035	631870.99	94210.36	631870.99	94210.36	Картометрический метод	0.1	-
1036	631869.20	94210.31	631869.20	94210.31	Картометрический метод	0.1	-
1037	631869.88	94206.55	631869.88	94206.55	Картометрический метод	0.1	-
1038	631869.51	94199.48	631869.51	94199.48	Картометрический метод	0.1	-
1039	631869.46	94198.77	631869.46	94198.77	Картометрический метод	1	-
1040	631868.47	94185.07	631868.47	94185.07	Картометрический метод	1	-
1041	631868.38	94183.79	631868.38	94183.79	Картометрический метод	0.1	-
1042	631868.38	94183.56	631868.38	94183.56	Картометрический метод	0.1	-
1043	631866.93	94165.65	631866.93	94165.65	Картометрический метод	0.1	-
1044	631867.22	94165.64	631867.22	94165.64	Картометрический метод	1	-
1045	631866.92	94159.96	631866.92	94159.96	Картометрический метод	1	-
1046	631866.44	94154.24	631866.44	94154.24	Картометрический метод	0.1	-
1047	631866.09	94149.92	631866.09	94149.92	Картометрический метод	0.1	-
1048	631858.99	94150.15	631858.99	94150.15	Картометрический метод	1	-
1049	631858.82	94141.47	631858.82	94141.47	Картометрический метод	0.1	-
1050	631857.48	94110.86	631857.48	94110.86	Картометрический метод	0.1	-
1051	631857.45	94108.93	631857.45	94108.93	Картометрический метод	0.1	-
1052	631857.46	94098.88	631857.46	94098.88	Картометрический метод	1	-
1053	631861.67	94098.52	631861.67	94098.52	Картометрический метод	0.1	-
1054	631860.09	94075.49	631860.09	94075.49	Картометрический метод	0.1	-
1055	631858.50	94051.18	631858.50	94051.18	Картометрический метод	0.1	-
1056	631858.13	94027.74	631858.13	94027.74	Картометрический метод	1	-
1057	631861.09	94027.59	631861.09	94027.59	Картометрический метод	1	-
1058	631864.67	94027.41	631864.67	94027.41	Картометрический метод	1	-
1059	631869.77	94027.14	631869.77	94027.14	Картометрический метод	1	-

Сведения о местоположении измененных (уточненных) границ объекта							
1. Система координат МСК-167, зона 4							
2. Сведения о характерных точках границ объекта							
Обозначение характерных точек границ	Существующие координаты, м		Измененные (уточненные) координаты, м		Метод определения координат характерной точки	Средняя квадратическая погрешность положения характерной точки (Mt), м	Описание обозначения точки на местности (при наличии)
	X	Y	X	Y			
1060	631869.74	94024.44	631869.74	94024.44	Картометрический метод	1	-
1061	631869.61	94020.35	631869.61	94020.35	Картометрический метод	1	-
1062	631868.45	94012.91	631868.45	94012.91	Картометрический метод	1	-
1063	631868.21	94006.34	631868.21	94006.34	Картометрический метод	1	-
1064	631867.21	93997.41	631867.21	93997.41	Картометрический метод	1	-
1065	631867.18	93992.61	631867.18	93992.61	Картометрический метод	1	-
1066	631864.58	93992.67	631864.58	93992.67	Картометрический метод	1	-
1067	631864.58	93992.09	631864.58	93992.09	Картометрический метод	1	-
1068	631864.54	93989.22	631864.54	93989.22	Картометрический метод	1	-
1069	631864.51	93988.19	631864.51	93988.19	Картометрический метод	1	-
1070	631864.48	93987.23	631864.48	93987.23	Картометрический метод	1	-
1071	631863.98	93978.53	631863.98	93978.53	Картометрический метод	1	-
1072	631863.09	93966.06	631863.09	93966.06	Картометрический метод	1	-
1073	631862.69	93966.08	631862.69	93966.08	Картометрический метод	1	-
1074	631851.19	93966.93	631851.19	93966.93	Картометрический метод	1	-
1075	631851.16	93971.24	631851.16	93971.24	Картометрический метод	1	-
1076	631845.41	93971.49	631845.41	93971.49	Картометрический метод	1	-
1077	631843.37	93972.39	631843.37	93972.39	Картометрический метод	1	-
1078	631832.78	93972.72	631832.78	93972.72	Картометрический метод	1	-
1079	631830.92	93974.81	631830.92	93974.81	Картометрический метод	1	-
1080	631817.30	93975.66	631817.30	93975.66	Картометрический метод	1	-
1081	631816.06	93973.49	631816.06	93973.49	Картометрический метод	1	-
1082	631808.48	93974.07	631808.48	93974.07	Картометрический метод	1	-
1083	631744.01	93978.63	631744.01	93978.63	Картометрический метод	1	-
1084	631742.97	93978.69	631742.97	93978.69	Картометрический метод	1	-

Сведения о местоположении измененных (уточненных) границ объекта							
1. Система координат МСК-167, зона 4							
2. Сведения о характерных точках границ объекта							
Обозначение характерных точек границ	Существующие координаты, м		Измененные (уточненные) координаты, м		Метод определения координат характерной точки	Средняя квадратическая погрешность положения характерной точки (Mt), м	Описание обозначения точки на местности (при наличии)
	X	Y	X	Y			
1085	631638.26	93984.72	631638.26	93984.72	Картометрический метод	1	-
1086	631628.33	93982.10	631628.33	93982.10	Картометрический метод	0.1	-
1087	631612.85	93982.85	631612.85	93982.85	Картометрический метод	1	-
1088	631612.79	93983.09	631612.79	93983.09	Картометрический метод	1	-
1089	631613.93	94000.06	631613.93	94000.06	Картометрический метод	1	-
1090	631615.46	94051.84	631615.46	94051.84	Картометрический метод	1	-
1091	631615.91	94068.41	631615.91	94068.41	Картометрический метод	0.1	-
1092	631619.41	94068.33	631619.41	94068.33	Картометрический метод	0.1	-
1093	631619.58	94075.53	631619.58	94075.53	Картометрический метод	1	-
1094	631619.63	94077.79	631619.63	94077.79	Картометрический метод	1	-
1095	631620.21	94104.17	631620.21	94104.17	Картометрический метод	1	-
1096	631620.30	94108.72	631620.30	94108.72	Картометрический метод	0.1	-
1097	631536.22	94111.43	631536.22	94111.43	Картометрический метод	1	-
1098	631470.79	94113.53	631470.79	94113.53	Картометрический метод	0.1	-
1099	631468.67	94050.10	631468.67	94050.10	Картометрический метод	0.1	-
1100	631468.60	94048.00	631468.60	94048.00	Картометрический метод	0.1	-
1101	631467.38	94011.27	631467.38	94011.27	Картометрический метод	1	-
1102	631467.34	94010.22	631467.34	94010.22	Картометрический метод	0.1	-
1103	631467.20	94005.88	631467.20	94005.88	Картометрический метод	0.1	-
1104	631476.11	94005.26	631476.11	94005.26	Картометрический метод	1	-
1105	631478.02	94004.00	631478.02	94004.00	Картометрический метод	1	-
1106	631524.23	94001.16	631524.23	94001.16	Картометрический метод	1	-
1107	631525.63	94001.67	631525.63	94001.67	Картометрический метод	1	-
1108	631527.01	94002.36	631527.01	94002.36	Картометрический метод	1	-
1109	631534.60	94002.04	631534.60	94002.04	Картометрический метод	1	-

Сведения о местоположении измененных (уточненных) границ объекта							
1. Система координат МСК-167, зона 4							
2. Сведения о характерных точках границ объекта							
Обозначение характерных точек границ	Существующие координаты, м		Измененные (уточненные) координаты, м		Метод определения координат характерной точки	Средняя квадратическая погрешность положения характерной точки (Mt), м	Описание обозначения точки на местности (при наличии)
	X	Y	X	Y			
1110	631538.90	94001.86	631538.90	94001.86	Картометрический метод	1	-
1111	631543.37	94001.67	631543.37	94001.67	Картометрический метод	1	-
1112	631536.25	93886.21	631536.25	93886.21	Картометрический метод	1	-
1113	631568.22	93883.79	631568.22	93883.79	Картометрический метод	0.1	-
1114	631572.18	93883.17	631572.18	93883.17	Картометрический метод	0.1	-
1115	631612.37	93881.14	631612.37	93881.14	Картометрический метод	0.1	-
1116	631622.14	93880.73	631622.14	93880.73	Картометрический метод	1	-
1117	631726.58	93876.31	631726.58	93876.31	Картометрический метод	1	-
1118	631772.76	93874.35	631772.76	93874.35	Картометрический метод	0.1	-
1119	631772.92	93874.62	631772.92	93874.62	Картометрический метод	0.1	-
1120	631785.92	93874.00	631785.92	93874.00	Картометрический метод	0.1	-
1121	631822.06	93872.28	631822.06	93872.28	Картометрический метод	0.1	-
1122	631830.24	93871.90	631830.24	93871.90	Картометрический метод	0.1	-
1123	631836.58	93872.10	631836.58	93872.10	Картометрический метод	0.1	-
1124	631842.79	93872.36	631842.79	93872.36	Картометрический метод	0.1	-
1125	631854.06	93871.70	631854.06	93871.70	Картометрический метод	0.1	-
1126	631881.24	93869.82	631881.24	93869.82	Картометрический метод	0.1	-
1127	631883.87	93869.49	631883.87	93869.49	Картометрический метод	0.1	-
1128	631886.49	93868.84	631886.49	93868.84	Картометрический метод	0.1	-
1129	631888.39	93867.29	631888.39	93867.29	Картометрический метод	0.1	-
1130	631891.46	93865.74	631891.46	93865.74	Картометрический метод	0.1	-
1131	631894.62	93864.58	631894.62	93864.58	Картометрический метод	0.1	-
1132	631897.23	93863.18	631897.23	93863.18	Картометрический метод	0.1	-
1133	631903.45	93862.56	631903.45	93862.56	Картометрический метод	0.1	-
1134	631906.22	93864.15	631906.22	93864.15	Картометрический метод	0.1	-

Сведения о местоположении измененных (уточненных) границ объекта							
1. Система координат МСК-167, зона 4							
2. Сведения о характерных точках границ объекта							
Обозначение характерных точек границ	Существующие координаты, м		Измененные (уточненные) координаты, м		Метод определения координат характерной точки	Средняя квадратическая погрешность положения характерной точки (Mt), м	Описание обозначения точки на местности (при наличии)
	X	Y	X	Y			
1135	631907.45	93865.40	631907.45	93865.40	Картометрический метод	0.1	-
1136	631935.33	93864.02	631935.33	93864.02	Картометрический метод	0.1	-
1137	631937.95	93861.92	631937.95	93861.92	Картометрический метод	0.1	-
1138	631937.52	93854.83	631937.52	93854.83	Картометрический метод	1	-
1139	631937.15	93848.43	631937.15	93848.43	Картометрический метод	1	-
1140	631934.56	93805.03	631934.56	93805.03	Картометрический метод	0.1	-
1141	631938.09	93804.03	631938.09	93804.03	Картометрический метод	0.1	-
1142	631939.71	93787.13	631939.71	93787.13	Картометрический метод	1	-
1143	631942.90	93787.44	631942.90	93787.44	Картометрический метод	1	-
1144	631943.43	93770.75	631943.43	93770.75	Картометрический метод	1	-
1145	631944.70	93758.13	631944.70	93758.13	Картометрический метод	1	-
1146	631947.64	93739.46	631947.64	93739.46	Картометрический метод	1	-
1147	631952.11	93693.04	631952.11	93693.04	Картометрический метод	1	-
1148	631956.61	93642.82	631956.61	93642.82	Картометрический метод	1	-
1149	631958.85	93619.95	631958.85	93619.95	Картометрический метод	1	-
1150	631963.88	93594.76	631963.88	93594.76	Картометрический метод	1	-
1151	631970.50	93565.87	631970.50	93565.87	Картометрический метод	1	-
1152	631976.25	93535.29	631976.25	93535.29	Картометрический метод	1	-
1153	631984.15	93490.23	631984.15	93490.23	Картометрический метод	1	-
1154	631979.86	93490.69	631979.86	93490.69	Картометрический метод	1	-
1155	631959.06	93492.48	631959.06	93492.48	Картометрический метод	1	-
1156	631957.27	93490.57	631957.27	93490.57	Картометрический метод	1	-
1157	631920.92	93496.05	631920.92	93496.05	Картометрический метод	1	-
1158	631915.92	93496.10	631915.92	93496.10	Картометрический метод	1	-
1159	631896.28	93498.74	631896.28	93498.74	Картометрический метод	1	-

Сведения о местоположении измененных (уточненных) границ объекта							
1. Система координат МСК-167, зона 4							
2. Сведения о характерных точках границ объекта							
Обозначение характерных точек границ	Существующие координаты, м		Измененные (уточненные) координаты, м		Метод определения координат характерной точки	Средняя квадратическая погрешность положения характерной точки (Mt), м	Описание обозначения точки на местности (при наличии)
	X	Y	X	Y			
1160	631871.42	93502.08	631871.42	93502.08	Картометрический метод	0.1	-
1161	631865.02	93495.34	631865.02	93495.34	Картометрический метод	0.2	-
1162	631864.02	93485.74	631864.02	93485.74	Картометрический метод	0.2	-
1163	631863.02	93474.74	631863.02	93474.74	Картометрический метод	0.1	-
1164	631861.72	93465.34	631861.72	93465.34	Картометрический метод	0.1	-
1165	631860.92	93445.54	631860.92	93445.54	Картометрический метод	0.2	-
1166	631892.05	93441.74	631892.05	93441.74	Картометрический метод	1	-
1167	631909.22	93439.64	631909.22	93439.64	Картометрический метод	0.1	-
1168	631911.12	93427.64	631911.12	93427.64	Картометрический метод	1	-
1169	631912.32	93420.94	631912.32	93420.94	Картометрический метод	0.1	-
1170	631912.40	93420.50	631912.40	93420.50	Картометрический метод	0.1	-
1171	631914.02	93420.44	631914.02	93420.44	Картометрический метод	0.1	-
1172	631968.22	93418.64	631968.22	93418.64	Картометрический метод	1	-
1173	631969.93	93414.73	631969.93	93414.73	Картометрический метод	1	-
1174	631970.41	93409.76	631970.41	93409.76	Картометрический метод	1	-
1175	631971.19	93356.09	631971.19	93356.09	Картометрический метод	1	-
1176	631974.44	93352.76	631974.44	93352.76	Картометрический метод	1	-
1177	631982.98	93343.99	631982.98	93343.99	Картометрический метод	1	-
1178	631987.48	93335.24	631987.48	93335.24	Картометрический метод	1	-
1179	631994.46	93332.20	631994.46	93332.20	Картометрический метод	1	-
1180	632004.81	93321.57	632004.81	93321.57	Картометрический метод	1	-
1181	631975.63	93295.60	631975.63	93295.60	Картометрический метод	1	-
1182	631975.71	93294.50	631975.71	93294.50	Картометрический метод	1	-
1183	631976.95	93277.53	631976.95	93277.53	Картометрический метод	1	-
1184	631983.86	93232.37	631983.86	93232.37	Картометрический метод	0.1	-

Сведения о местоположении измененных (уточненных) границ объекта							
1. Система координат МСК-167, зона 4							
2. Сведения о характерных точках границ объекта							
Обозначение характерных точек границ	Существующие координаты, м		Измененные (уточненные) координаты, м		Метод определения координат характерной точки	Средняя квадратическая погрешность положения характерной точки (Mt), м	Описание обозначения точки на местности (при наличии)
	X	Y	X	Y			
1185	631987.37	93228.75	631987.37	93228.75	Картометрический метод	0.1	-
1186	632056.66	93298.22	632056.66	93298.22	Картометрический метод	0.1	-
1187	632086.01	93326.04	632086.01	93326.04	Картометрический метод	1	-
1188	632157.34	93393.65	632157.34	93393.65	Картометрический метод	0.1	-
1189	632209.87	93441.64	632209.87	93441.64	Картометрический метод	0.1	-
1190	632205.27	93458.33	632205.27	93458.33	Картометрический метод	1	-
1191	632204.53	93461.22	632204.53	93461.22	Картометрический метод	1	-
1192	632204.42	93462.87	632204.42	93462.87	Картометрический метод	1	-
1193	632202.47	93470.44	632202.47	93470.44	Картометрический метод	1	-
1194	632233.77	93500.29	632233.77	93500.29	Картометрический метод	1	-
1195	632238.80	93495.23	632238.80	93495.23	Картометрический метод	0.1	-
1196	632241.02	93495.41	632241.02	93495.41	Картометрический метод	1	-
1197	632257.81	93511.15	632257.81	93511.15	Картометрический метод	1	-
1198	632258.63	93511.92	632258.63	93511.92	Картометрический метод	0.1	-
1199	632252.43	93518.62	632252.43	93518.62	Картометрический метод	1	-
1200	632269.05	93534.17	632269.05	93534.17	Картометрический метод	1	-
1201	632315.88	93582.60	632315.88	93582.60	Картометрический метод	1	-
1202	632378.84	93263.25	632378.84	93263.25	Картометрический метод	1	-
1203	632379.80	93258.83	632379.80	93258.83	Картометрический метод	1	-
1204	632409.52	93121.81	632409.52	93121.81	Картометрический метод	1	-
1205	632416.46	93092.59	632416.46	93092.59	Картометрический метод	1	-
1206	632420.64	93078.60	632420.64	93078.60	Картометрический метод	1	-
1207	632450.84	92977.49	632450.84	92977.49	Картометрический метод	0.3	-
1208	632457.03	92979.22	632457.03	92979.22	Картометрический метод	0.3	-
1209	632460.25	92984.67	632460.25	92984.67	Картометрический метод	0.3	-

Сведения о местоположении измененных (уточненных) границ объекта							
1. Система координат МСК-167, зона 4							
2. Сведения о характерных точках границ объекта							
Обозначение характерных точек границ	Существующие координаты, м		Измененные (уточненные) координаты, м		Метод определения координат характерной точки	Средняя квадратическая погрешность положения характерной точки (Mt), м	Описание обозначения точки на местности (при наличии)
	X	Y	X	Y			
1210	632477.94	92923.81	632477.94	92923.81	Картометрический метод	0.3	-
1211	632473.47	92926.84	632473.47	92926.84	Картометрический метод	0.3	-
1212	632464.96	92924.72	632464.96	92924.72	Картометрический метод	0.3	-
1213	632471.74	92903.44	632471.74	92903.44	Картометрический метод	1	-
1214	632519.13	92754.72	632519.13	92754.72	Картометрический метод	1	-
1215	632521.45	92744.29	632521.45	92744.29	Картометрический метод	1	-
1216	632529.21	92708.55	632529.21	92708.55	Картометрический метод	1	-
1217	632542.24	92664.76	632542.24	92664.76	Картометрический метод	1	-
1218	632564.75	92589.85	632564.75	92589.85	Картометрический метод	1	-
1219	632568.57	92590.84	632568.57	92590.84	Картометрический метод	1	-
1220	632571.24	92583.26	632571.24	92583.26	Картометрический метод	1	-
1221	632583.09	92540.73	632583.09	92540.73	Картометрический метод	1	-
1222	632599.62	92485.19	632599.62	92485.19	Картометрический метод	1	-
1223	632607.69	92455.84	632607.69	92455.84	Картометрический метод	0.1	-
1224	632610.91	92444.24	632610.91	92444.24	Картометрический метод	0.1	-
1225	632613.84	92434.16	632613.84	92434.16	Картометрический метод	0.1	-
1226	632617.44	92428.11	632617.44	92428.11	Картометрический метод	0.1	-
1227	632618.57	92424.29	632618.57	92424.29	Картометрический метод	0.1	-
1228	632619.64	92421.59	632619.64	92421.59	Картометрический метод	0.1	-
1229	632624.46	92404.65	632624.46	92404.65	Картометрический метод	0.1	-
1230	632625.35	92402.75	632625.35	92402.75	Картометрический метод	0.1	-
1231	632627.11	92396.73	632627.11	92396.73	Картометрический метод	0.1	-
1232	632629.98	92386.88	632629.98	92386.88	Картометрический метод	0.1	-
1233	632631.66	92382.27	632631.66	92382.27	Картометрический метод	0.1	-
1234	632634.07	92364.34	632634.07	92364.34	Картометрический метод	1	-

Сведения о местоположении измененных (уточненных) границ объекта							
1. Система координат МСК-167, зона 4							
2. Сведения о характерных точках границ объекта							
Обозначение характерных точек границ	Существующие координаты, м		Измененные (уточненные) координаты, м		Метод определения координат характерной точки	Средняя квадратическая погрешность положения характерной точки (Mt), м	Описание обозначения точки на местности (при наличии)
	X	Y	X	Y			
1235	632637.06	92356.92	632637.06	92356.92	Картометрический метод	1	-
1236	632640.05	92349.50	632640.05	92349.50	Картометрический метод	0.1	-
1237	632645.26	92334.49	632645.26	92334.49	Картометрический метод	0.1	-
1238	632650.45	92319.92	632650.45	92319.92	Картометрический метод	1	-
1239	632650.77	92319.96	632650.77	92319.96	Картометрический метод	1	-
1240	632655.27	92305.97	632655.27	92305.97	Картометрический метод	1	-
1241	632660.47	92291.66	632660.47	92291.66	Картометрический метод	1	-
1242	632666.90	92277.55	632666.90	92277.55	Картометрический метод	1	-
1243	632673.98	92265.48	632673.98	92265.48	Картометрический метод	1	-
1244	632682.67	92253.02	632682.67	92253.02	Картометрический метод	0.1	-
1245	632683.33	92253.51	632683.33	92253.51	Картометрический метод	0.1	-
1246	632692.43	92240.82	632692.43	92240.82	Картометрический метод	0.1	-
1247	632701.42	92227.35	632701.42	92227.35	Картометрический метод	0.1	-
1248	632711.53	92211.54	632711.53	92211.54	Картометрический метод	0.3	-
1249	632724.36	92193.17	632724.36	92193.17	Картометрический метод	0.3	-
1250	632745.42	92163.74	632745.42	92163.74	Картометрический метод	0.1	-
1251	632747.32	92160.14	632747.32	92160.14	Картометрический метод	0.1	-
1252	632754.32	92149.24	632754.32	92149.24	Картометрический метод	0.1	-
1253	632768.72	92127.84	632768.72	92127.84	Картометрический метод	0.1	-
1254	632810.83	92063.43	632810.83	92063.43	Картометрический метод	0.1	-
1255	632815.32	92058.04	632815.32	92058.04	Картометрический метод	0.2	-
1256	632826.92	92040.84	632826.92	92040.84	Картометрический метод	0.1	-
1257	632836.14	92027.44	632836.14	92027.44	Картометрический метод	0.1	-
1258	632851.64	92004.04	632851.64	92004.04	Картометрический метод	0.1	-
1259	632856.09	91995.95	632856.09	91995.95	Картометрический метод	0.1	-

Сведения о местоположении измененных (уточненных) границ объекта							
1. Система координат МСК-167, зона 4							
2. Сведения о характерных точках границ объекта							
Обозначение характерных точек границ	Существующие координаты, м		Измененные (уточненные) координаты, м		Метод определения координат характерной точки	Средняя квадратическая погрешность положения характерной точки (Mt), м	Описание обозначения точки на местности (при наличии)
	X	Y	X	Y			
1260	632870.60	91964.65	632870.60	91964.65	Картометрический метод	0.1	-
1261	632870.72	91959.54	632870.72	91959.54	Картометрический метод	1	-
1262	632880.72	91906.34	632880.72	91906.34	Картометрический метод	1	-
1263	632882.22	91855.54	632882.22	91855.54	Картометрический метод	1	-
1264	632885.54	91842.67	632885.54	91842.67	Картометрический метод	0.1	-
1265	632882.68	91788.84	632882.68	91788.84	Картометрический метод	0.1	-
1266	632879.69	91783.76	632879.69	91783.76	Картометрический метод	0.1	-
1267	632869.78	91750.53	632869.78	91750.53	Картометрический метод	0.1	-
1268	632863.75	91730.67	632863.75	91730.67	Картометрический метод	0.1	-
1269	632846.12	91673.42	632846.12	91673.42	Картометрический метод	0.1	-
1270	632831.20	91625.02	632831.20	91625.02	Картометрический метод	0.1	-
1271	632827.75	91620.90	632827.75	91620.90	Картометрический метод	0.1	-
1272	632816.96	91617.22	632816.96	91617.22	Картометрический метод	0.1	-
1273	632818.21	91610.63	632818.21	91610.63	Картометрический метод	1	-
1274	632796.89	91606.82	632796.89	91606.82	Картометрический метод	1	-
1275	632686.36	91577.40	632686.36	91577.40	Картометрический метод	1	-
1276	632624.17	91561.53	632624.17	91561.53	Картометрический метод	1	-
1277	632615.96	91563.71	632615.96	91563.71	Картометрический метод	0.3	-
1278	632613.50	91574.79	632613.50	91574.79	Картометрический метод	0.3	-
1279	632590.30	91569.49	632590.30	91569.49	Картометрический метод	0.1	-
1280	632586.06	91582.41	632586.06	91582.41	Картометрический метод	0.1	-
1281	632588.39	91583.50	632588.39	91583.50	Картометрический метод	0.1	-
1282	632582.59	91602.23	632582.59	91602.23	Картометрический метод	0.1	-
1283	632559.83	91597.49	632559.83	91597.49	Картометрический метод	0.1	-
1284	632544.12	91593.45	632544.12	91593.45	Картометрический метод	0.1	-

Сведения о местоположении измененных (уточненных) границ объекта							
1. Система координат МСК-167, зона 4							
2. Сведения о характерных точках границ объекта							
Обозначение характерных точек границ	Существующие координаты, м		Измененные (уточненные) координаты, м		Метод определения координат характерной точки	Средняя квадратическая погрешность положения характерной точки (Mt), м	Описание обозначения точки на местности (при наличии)
	X	Y	X	Y			
1285	632542.02	91593.20	632542.02	91593.20	Картометрический метод	0.1	-
1286	632536.40	91591.58	632536.40	91591.58	Картометрический метод	1	-
1287	632522.13	91587.44	632522.13	91587.44	Картометрический метод	0.1	-
1288	632510.31	91586.50	632510.31	91586.50	Картометрический метод	0.3	-
1289	632509.71	91586.34	632509.71	91586.34	Картометрический метод	0.3	-
1290	632493.55	91583.63	632493.55	91583.63	Картометрический метод	1	-
1291	632478.80	91616.42	632478.80	91616.42	Картометрический метод	1	-
1292	632455.79	91626.32	632455.79	91626.32	Картометрический метод	1	-
1293	632439.22	91663.34	632439.22	91663.34	Картометрический метод	0.1	-
1294	632436.42	91662.54	632436.42	91662.54	Картометрический метод	0.1	-
1295	632429.32	91659.24	632429.32	91659.24	Картометрический метод	0.1	-
1296	632418.11	91654.50	632418.11	91654.50	Картометрический метод	0.1	-
1297	632402.62	91647.64	632402.62	91647.64	Картометрический метод	0.2	-
1298	632394.72	91651.09	632394.72	91651.09	Картометрический метод	0.1	-
1299	632389.92	91648.94	632389.92	91648.94	Картометрический метод	0.1	-
1300	632388.57	91651.79	632388.57	91651.79	Картометрический метод	0.1	-
1301	632382.14	91654.61	632382.14	91654.61	Картометрический метод	0.1	-
1302	632357.28	91665.57	632357.28	91665.57	Картометрический метод	0.1	-
1303	632351.93	91676.10	632351.93	91676.10	Картометрический метод	0.1	-
1304	632341.69	91696.30	632341.69	91696.30	Картометрический метод	0.1	-
1305	632339.40	91694.71	632339.40	91694.71	Картометрический метод	0.1	-
1306	632336.92	91693.15	632336.92	91693.15	Картометрический метод	0.1	-
1307	632339.44	91688.65	632339.44	91688.65	Картометрический метод	0.1	-
1308	632336.92	91687.11	632336.92	91687.11	Картометрический метод	0.1	-
1309	632342.96	91673.40	632342.96	91673.40	Картометрический метод	1	-

Сведения о местоположении измененных (уточненных) границ объекта							
1. Система координат МСК-167, зона 4							
2. Сведения о характерных точках границ объекта							
Обозначение характерных точек границ	Существующие координаты, м		Измененные (уточненные) координаты, м		Метод определения координат характерной точки	Средняя квадратическая погрешность положения характерной точки (Mt), м	Описание обозначения точки на местности (при наличии)
	X	Y	X	Y			
1310	632317.13	91687.52	632317.13	91687.52	Картометрический метод	0.3	-
1311	632308.15	91682.96	632308.15	91682.96	Картометрический метод	0.3	-
1312	632307.98	91683.26	632307.98	91683.26	Картометрический метод	0.1	-
1313	632303.89	91681.08	632303.89	91681.08	Картометрический метод	0.1	-
1314	632304.02	91680.84	632304.02	91680.84	Картометрический метод	0.1	-
1315	632299.31	91678.21	632299.31	91678.21	Картометрический метод	0.1	-
1316	632298.86	91678.29	632298.86	91678.29	Картометрический метод	0.1	-
1317	632269.87	91732.11	632269.87	91732.11	Картометрический метод	0.1	-
1318	632261.23	91727.31	632261.23	91727.31	Картометрический метод	0.1	-
1319	632250.36	91747.02	632250.36	91747.02	Картометрический метод	0.1	-
1320	632238.05	91769.45	632238.05	91769.45	Картометрический метод	0.1	-
1321	632234.23	91767.44	632234.23	91767.44	Картометрический метод	0.1	-
1322	632240.00	91756.74	632240.00	91756.74	Картометрический метод	0.1	-
1323	632259.73	91720.09	632259.73	91720.09	Картометрический метод	0.1	-
1324	632255.32	91717.46	632255.32	91717.46	Картометрический метод	0.1	-
1325	632248.27	91730.71	632248.27	91730.71	Картометрический метод	0.1	-
1326	632239.60	91726.52	632239.60	91726.52	Картометрический метод	0.1	-
1327	632226.34	91750.36	632226.34	91750.36	Картометрический метод	0.1	-
1328	632222.43	91748.14	632222.43	91748.14	Картометрический метод	0.1	-
1329	632206.72	91776.54	632206.72	91776.54	Картометрический метод	1	-
1330	632202.19	91774.23	632202.19	91774.23	Картометрический метод	0.1	-
1331	632220.67	91739.96	632220.67	91739.96	Картометрический метод	1	-
1332	632150.81	91792.43	632150.81	91792.43	Картометрический метод	1	-
1333	632147.15	91790.73	632147.15	91790.73	Картометрический метод	0.3	-
1334	632128.04	91827.66	632128.04	91827.66	Картометрический метод	0.3	-

Сведения о местоположении измененных (уточненных) границ объекта							
1. Система координат МСК-167, зона 4							
2. Сведения о характерных точках границ объекта							
Обозначение характерных точек границ	Существующие координаты, м		Измененные (уточненные) координаты, м		Метод определения координат характерной точки	Средняя квадратическая погрешность положения характерной точки (Mt), м	Описание обозначения точки на местности (при наличии)
	X	Y	X	Y			
1335	632127.57	91826.52	632127.57	91826.52	Картометрический метод	0.3	-
1336	632124.54	91825.01	632124.54	91825.01	Картометрический метод	0.3	-
1337	632118.59	91819.34	632118.59	91819.34	Картометрический метод	0.3	-
1338	632115.59	91816.34	632115.59	91816.34	Картометрический метод	0.1	-
1339	632111.79	91812.33	632111.79	91812.33	Картометрический метод	0.1	-
1340	632105.02	91806.62	632105.02	91806.62	Картометрический метод	0.1	-
1341	632101.10	91803.26	632101.10	91803.26	Картометрический метод	0.1	-
1342	632097.32	91800.02	632097.32	91800.02	Картометрический метод	0.1	-
1343	632089.56	91794.18	632089.56	91794.18	Картометрический метод	0.1	-
1344	632086.60	91791.80	632086.60	91791.80	Картометрический метод	1	-
1345	632084.02	91793.88	632084.02	91793.88	Картометрический метод	1	-
1346	632073.53	91802.35	632073.53	91802.35	Картометрический метод	1	-
1347	632040.98	91831.79	632040.98	91831.79	Картометрический метод	1	-
1348	632000.37	91876.75	632000.37	91876.75	Картометрический метод	1	-
1349	631994.55	91883.95	631994.55	91883.95	Картометрический метод	1	-
1350	631988.01	91892.05	631988.01	91892.05	Картометрический метод	1	-
1351	631979.25	91902.89	631979.25	91902.89	Картометрический метод	1	-
1352	631979.17	91902.99	631979.17	91902.99	Картометрический метод	1	-
1353	631976.13	91903.45	631976.13	91903.45	Картометрический метод	0.3	-
1354	631975.49	91904.40	631975.49	91904.40	Картометрический метод	0.3	-
1355	631964.35	91914.70	631964.35	91914.70	Картометрический метод	0.3	-
1356	631951.32	91925.21	631951.32	91925.21	Картометрический метод	1	-
1357	631944.46	91928.19	631944.46	91928.19	Картометрический метод	1	-
1358	631934.87	91931.44	631934.87	91931.44	Картометрический метод	1	-
1359	631919.77	91936.91	631919.77	91936.91	Картометрический метод	1	-

Сведения о местоположении измененных (уточненных) границ объекта							
1. Система координат МСК-167, зона 4							
2. Сведения о характерных точках границ объекта							
Обозначение характерных точек границ	Существующие координаты, м		Измененные (уточненные) координаты, м		Метод определения координат характерной точки	Средняя квадратическая погрешность положения характерной точки (Mt), м	Описание обозначения точки на местности (при наличии)
	X	Y	X	Y			
1360	631906.63	91944.32	631906.63	91944.32	Картометрический метод	1	-
1361	631910.61	91957.59	631910.61	91957.59	Картометрический метод	1	-
1362	631921.34	91954.60	631921.34	91954.60	Картометрический метод	1	-
1363	631911.16	91977.89	631911.16	91977.89	Картометрический метод	1	-
1364	631921.48	91980.18	631921.48	91980.18	Картометрический метод	1	-
1365	631925.22	91981.12	631925.22	91981.12	Картометрический метод	1	-
1366	631931.22	91982.62	631931.22	91982.62	Картометрический метод	1	-
1367	631933.76	91983.95	631933.76	91983.95	Картометрический метод	1	-
1368	631931.66	91987.73	631931.66	91987.73	Картометрический метод	1	-
1369	631929.26	91991.27	631929.26	91991.27	Картометрический метод	1	-
1370	631926.69	91990.37	631926.69	91990.37	Картометрический метод	1	-
1371	631921.01	91987.76	631921.01	91987.76	Картометрический метод	1	-
1372	631920.74	91987.64	631920.74	91987.64	Картометрический метод	1	-
1373	631912.28	91984.75	631912.28	91984.75	Картометрический метод	1	-
1374	631911.23	91986.97	631911.23	91986.97	Картометрический метод	1	-
1375	631909.97	91987.08	631909.97	91987.08	Картометрический метод	1	-
1376	631908.96	91993.84	631908.96	91993.84	Картометрический метод	1	-
1377	631903.04	91995.45	631903.04	91995.45	Картометрический метод	1	-
1378	631905.07	92004.59	631905.07	92004.59	Картометрический метод	1	-
1379	631905.92	92012.01	631905.92	92012.01	Картометрический метод	1	-
1380	631906.07	92013.35	631906.07	92013.35	Картометрический метод	1	-
1381	631913.47	92017.82	631913.47	92017.82	Картометрический метод	0.1	-
1382	631924.54	92028.32	631924.54	92028.32	Картометрический метод	0.1	-
1383	631936.49	92036.56	631936.49	92036.56	Картометрический метод	0.1	-
1384	631972.36	92071.51	631972.36	92071.51	Картометрический метод	1	-

Сведения о местоположении измененных (уточненных) границ объекта							
1. Система координат МСК-167, зона 4							
2. Сведения о характерных точках границ объекта							
Обозначение характерных точек границ	Существующие координаты, м		Измененные (уточненные) координаты, м		Метод определения координат характерной точки	Средняя квадратическая погрешность положения характерной точки (Mt), м	Описание обозначения точки на местности (при наличии)
	X	Y	X	Y			
1385	631981.58	92082.18	631981.58	92082.18	Картометрический метод	1	-
1386	631969.85	92102.92	631969.85	92102.92	Картометрический метод	1	-
1387	631968.63	92103.60	631968.63	92103.60	Картометрический метод	1	-
1388	631965.80	92101.76	631965.80	92101.76	Картометрический метод	0.1	-
1389	631953.21	92109.52	631953.21	92109.52	Картометрический метод	1	-
1390	631948.36	92112.50	631948.36	92112.50	Картометрический метод	0.1	-
1391	631904.59	92157.99	631904.59	92157.99	Картометрический метод	0.1	-
1392	631880.78	92183.26	631880.78	92183.26	Картометрический метод	0.1	-
1393	631858.75	92202.84	631858.75	92202.84	Картометрический метод	0.1	-
1394	631858.11	92203.41	631858.11	92203.41	Картометрический метод	0.1	-
1395	631853.07	92207.86	631853.07	92207.86	Картометрический метод	1	-
1396	631844.70	92267.89	631844.70	92267.89	Картометрический метод	0.1	-
1397	631844.52	92270.34	631844.52	92270.34	Картометрический метод	0.1	-
1398	631844.27	92278.94	631844.27	92278.94	Картометрический метод	0.1	-
1399	631844.16	92290.62	631844.16	92290.62	Картометрический метод	0.1	-
1400	631843.20	92302.80	631843.20	92302.80	Картометрический метод	0.1	-
1401	631841.62	92316.44	631841.62	92316.44	Картометрический метод	0.1	-
1402	631840.73	92334.49	631840.73	92334.49	Картометрический метод	0.1	-
1403	631841.60	92334.48	631841.60	92334.48	Картометрический метод	0.1	-
1404	631840.94	92349.68	631840.94	92349.68	Картометрический метод	0.1	-
1405	631839.67	92360.67	631839.67	92360.67	Картометрический метод	0.1	-
1406	631839.09	92369.27	631839.09	92369.27	Картометрический метод	0.3	-
1407	631836.71	92380.69	631836.71	92380.69	Картометрический метод	1	-
1408	631834.71	92395.36	631834.71	92395.36	Картометрический метод	0.1	-
1409	631833.00	92410.79	631833.00	92410.79	Картометрический метод	0.1	-

Сведения о местоположении измененных (уточненных) границ объекта							
1. Система координат МСК-167, зона 4							
2. Сведения о характерных точках границ объекта							
Обозначение характерных точек границ	Существующие координаты, м		Измененные (уточненные) координаты, м		Метод определения координат характерной точки	Средняя квадратическая погрешность положения характерной точки (Mt), м	Описание обозначения точки на местности (при наличии)
	X	Y	X	Y			
1410	631830.93	92423.02	631830.93	92423.02	Картометрический метод	0.1	-
1411	631827.41	92436.88	631827.41	92436.88	Картометрический метод	0.2	-
1412	631823.01	92448.80	631823.01	92448.80	Картометрический метод	0.1	-
1413	631819.80	92459.24	631819.80	92459.24	Картометрический метод	0.1	-
1414	631819.42	92459.24	631819.42	92459.24	Картометрический метод	0.1	-
1415	631815.20	92472.37	631815.20	92472.37	Картометрический метод	0.1	-
1416	631815.10	92472.94	631815.10	92472.94	Картометрический метод	0.1	-
1417	631814.20	92472.66	631814.20	92472.66	Картометрический метод	0.3	-
1418	631811.71	92484.99	631811.71	92484.99	Картометрический метод	0.3	-
1419	631856.30	92504.27	631856.30	92504.27	Картометрический метод	0.3	-
1420	631854.12	92515.60	631854.12	92515.60	Картометрический метод	0.3	-
1421	631854.48	92516.32	631854.48	92516.32	Картометрический метод	0.1	-
1422	631853.18	92521.16	631853.18	92521.16	Картометрический метод	0.1	-
1423	631854.09	92521.66	631854.09	92521.66	Картометрический метод	0.1	-
1424	631853.93	92524.89	631853.93	92524.89	Картометрический метод	0.1	-
1425	631853.64	92525.03	631853.64	92525.03	Картометрический метод	0.1	-
1426	631853.06	92527.44	631853.06	92527.44	Картометрический метод	0.1	-
1427	631851.96	92532.37	631851.96	92532.37	Картометрический метод	0.1	-
1428	631852.59	92532.46	631852.59	92532.46	Картометрический метод	0.1	-
1429	631853.47	92534.17	631853.47	92534.17	Картометрический метод	0.1	-
1430	631852.40	92543.25	631852.40	92543.25	Картометрический метод	0.1	-
1431	631853.13	92543.63	631853.13	92543.63	Картометрический метод	0.1	-
1432	631851.48	92552.94	631851.48	92552.94	Картометрический метод	0.1	-
1433	631849.44	92566.08	631849.44	92566.08	Картометрический метод	1	-
1434	631853.20	92566.88	631853.20	92566.88	Картометрический метод	0.1	-

Сведения о местоположении измененных (уточненных) границ объекта							
1. Система координат МСК-167, зона 4							
2. Сведения о характерных точках границ объекта							
Обозначение характерных точек границ	Существующие координаты, м		Измененные (уточненные) координаты, м		Метод определения координат характерной точки	Средняя квадратическая погрешность положения характерной точки (Mt), м	Описание обозначения точки на местности (при наличии)
	X	Y	X	Y			
1435	631853.10	92580.17	631853.10	92580.17	Картометрический метод	0.1	-
1436	631847.19	92584.63	631847.19	92584.63	Картометрический метод	1	-
1437	631847.71	92598.23	631847.71	92598.23	Картометрический метод	1	-
1438	631842.21	92647.54	631842.21	92647.54	Картометрический метод	1	-
1439	631837.34	92671.89	631837.34	92671.89	Картометрический метод	1	-
1440	631835.86	92697.50	631835.86	92697.50	Картометрический метод	1	-
1441	631829.72	92722.69	631829.72	92722.69	Картометрический метод	1	-
1442	631822.10	92747.66	631822.10	92747.66	Картометрический метод	1	-
1443	631819.14	92762.91	631819.14	92762.91	Картометрический метод	1	-
1444	631819.99	92769.89	631819.99	92769.89	Картометрический метод	1	-
1445	631808.87	92816.81	631808.87	92816.81	Картометрический метод	1	-
1446	631809.19	92818.61	631809.19	92818.61	Картометрический метод	1	-
1447	631801.88	92848.24	631801.88	92848.24	Картометрический метод	1	-
1448	631812.89	92852.27	631812.89	92852.27	Картометрический метод	1	-
1449	631807.71	92872.69	631807.71	92872.69	Картометрический метод	1	-
1450	631852.94	92904.21	631852.94	92904.21	Картометрический метод	1	-
1451	631849.96	92957.46	631849.96	92957.46	Картометрический метод	1	-
1452	631845.32	93006.74	631845.32	93006.74	Картометрический метод	1	-
1453	631846.31	93013.69	631846.31	93013.69	Картометрический метод	1	-
1454	631837.06	93056.68	631837.06	93056.68	Картометрический метод	1	-
1455	631835.73	93071.23	631835.73	93071.23	Картометрический метод	1	-
1456	631832.62	93088.68	631832.62	93088.68	Картометрический метод	1	-
1457	631831.78	93091.22	631831.78	93091.22	Картометрический метод	1	-
1458	631812.94	93122.76	631812.94	93122.76	Картометрический метод	1	-
1459	631722.63	93037.92	631722.63	93037.92	Картометрический метод	1	-

Сведения о местоположении измененных (уточненных) границ объекта							
1. Система координат МСК-167, зона 4							
2. Сведения о характерных точках границ объекта							
Обозначение характерных точек границ	Существующие координаты, м		Измененные (уточненные) координаты, м		Метод определения координат характерной точки	Средняя квадратическая погрешность положения характерной точки (Mt), м	Описание обозначения точки на местности (при наличии)
	X	Y	X	Y			
1460	631647.98	92967.66	631647.98	92967.66	Картометрический метод	1	-
1461	631389.79	92724.66	631389.79	92724.66	Картометрический метод	1	-
1462	631388.67	92730.71	631388.67	92730.71	Картометрический метод	1	-
1463	631377.22	92788.63	631377.22	92788.63	Картометрический метод	0.1	-
1464	631367.17	92786.48	631367.17	92786.48	Картометрический метод	0.2	-
1465	631359.82	92785.42	631359.82	92785.42	Картометрический метод	0.1	-
1466	631343.02	92783.63	631343.02	92783.63	Картометрический метод	0.1	-
1467	631328.56	92782.24	631328.56	92782.24	Картометрический метод	0.1	-
1468	631317.41	92781.65	631317.41	92781.65	Картометрический метод	0.1	-
1469	631304.52	92780.74	631304.52	92780.74	Картометрический метод	0.1	-
1470	631292.21	92779.74	631292.21	92779.74	Картометрический метод	0.1	-
1471	631271.64	92777.57	631271.64	92777.57	Картометрический метод	0.1	-
1472	631219.75	92766.87	631219.75	92766.87	Картометрический метод	0.1	-
1473	631204.12	92763.64	631204.12	92763.64	Картометрический метод	0.2	-
1474	631185.92	92759.93	631185.92	92759.93	Картометрический метод	0.1	-
1475	631161.41	92759.74	631161.41	92759.74	Картометрический метод	0.1	-
1476	631116.51	92762.64	631116.51	92762.64	Картометрический метод	0.1	-
1477	631102.81	92763.93	631102.81	92763.93	Картометрический метод	0.1	-
1478	631081.11	92764.93	631081.11	92764.93	Картометрический метод	0.1	-
1479	631079.92	92764.93	631079.92	92764.93	Картометрический метод	0.1	-
1480	631078.66	92765.32	631078.66	92765.32	Картометрический метод	1	-
1481	631064.63	92769.64	631064.63	92769.64	Картометрический метод	1	-
1482	631047.02	92784.84	631047.02	92784.84	Картометрический метод	0.1	-
1483	631044.10	92787.57	631044.10	92787.57	Картометрический метод	1	-
1484	631036.22	92794.94	631036.22	92794.94	Картометрический метод	0.1	-

Сведения о местоположении измененных (уточненных) границ объекта							
1. Система координат МСК-167, зона 4							
2. Сведения о характерных точках границ объекта							
Обозначение характерных точек границ	Существующие координаты, м		Измененные (уточненные) координаты, м		Метод определения координат характерной точки	Средняя квадратическая погрешность положения характерной точки (Mt), м	Описание обозначения точки на местности (при наличии)
	X	Y	X	Y			
1485	631033.22	92797.73	631033.22	92797.73	Картометрический метод	0.1	-
1486	631019.94	92799.17	631019.94	92799.17	Картометрический метод	1	-
1487	631011.01	92843.23	631011.01	92843.23	Картометрический метод	1	-
1488	630988.60	92951.05	630988.60	92951.05	Картометрический метод	1	-
1489	630988.58	92951.15	630988.58	92951.15	Картометрический метод	1	-
1490	630980.17	92981.88	630980.17	92981.88	Картометрический метод	1	-
1491	630960.93	93084.99	630960.93	93084.99	Картометрический метод	1	-
1492	630948.83	93145.89	630948.83	93145.89	Картометрический метод	1	-
1493	630950.44	93149.90	630950.44	93149.90	Картометрический метод	1	-
1494	630951.74	93153.17	630951.74	93153.17	Картометрический метод	1	-
1495	630951.07	93156.18	630951.07	93156.18	Картометрический метод	0.1	-
1496	630951.07	93163.98	630951.07	93163.98	Картометрический метод	0.1	-
1497	630940.37	93202.87	630940.37	93202.87	Картометрический метод	0.1	-
1498	630932.70	93201.32	630932.70	93201.32	Картометрический метод	0.1	-
1499	630919.95	93252.12	630919.95	93252.12	Картометрический метод	0.1	-
1500	630919.76	93254.48	630919.76	93254.48	Картометрический метод	1	-
1501	630916.33	93266.41	630916.33	93266.41	Картометрический метод	1	-
1502	630912.42	93265.71	630912.42	93265.71	Картометрический метод	0.1	-
1503	630912.39	93265.82	630912.39	93265.82	Картометрический метод	1	-
1504	630909.80	93276.80	630909.80	93276.80	Картометрический метод	1	-
1505	630908.89	93276.54	630908.89	93276.54	Картометрический метод	0.1	-
1506	630908.55	93278.53	630908.55	93278.53	Картометрический метод	1	-
1507	630909.34	93278.76	630909.34	93278.76	Картометрический метод	1	-
1508	630909.20	93279.34	630909.20	93279.34	Картометрический метод	1	-
1509	630908.44	93283.44	630908.44	93283.44	Картометрический метод	1	-

Сведения о местоположении измененных (уточненных) границ объекта							
1. Система координат МСК-167, зона 4							
2. Сведения о характерных точках границ объекта							
Обозначение характерных точек границ	Существующие координаты, м		Измененные (уточненные) координаты, м		Метод определения координат характерной точки	Средняя квадратическая погрешность положения характерной точки (Mt), м	Описание обозначения точки на местности (при наличии)
	X	Y	X	Y			
1510	630908.40	93283.64	630908.40	93283.64	Картометрический метод	0.1	-
1511	630901.29	93348.93	630901.29	93348.93	Картометрический метод	0.1	-
1512	630900.13	93350.09	630900.13	93350.09	Картометрический метод	0.1	-
1513	630897.15	93359.45	630897.15	93359.45	Картометрический метод	0.1	-
1514	630891.56	93377.58	630891.56	93377.58	Картометрический метод	0.1	-
1515	630882.09	93426.98	630882.09	93426.98	Картометрический метод	0.1	-
1516	630882.48	93481.26	630882.48	93481.26	Картометрический метод	0.1	-
1517	630883.21	93502.88	630883.21	93502.88	Картометрический метод	0.1	-
1518	630884.35	93506.73	630884.35	93506.73	Картометрический метод	1	-
1519	630889.19	93523.09	630889.19	93523.09	Картометрический метод	0.1	-
1520	630890.21	93578.68	630890.21	93578.68	Картометрический метод	0.1	-
1521	630893.22	93613.14	630893.22	93613.14	Картометрический метод	0.1	-
1522	630893.42	93615.14	630893.42	93615.14	Картометрический метод	0.1	-
1523	630912.92	93617.94	630912.92	93617.94	Картометрический метод	0.1	-
1524	630911.22	93625.79	630911.22	93625.79	Картометрический метод	0.1	-
1525	630915.04	93653.64	630915.04	93653.64	Картометрический метод	0.1	-
1526	630921.34	93728.32	630921.34	93728.32	Картометрический метод	1	-
1527	630894.92	93731.84	630894.92	93731.84	Картометрический метод	1	-
1528	630899.85	93773.16	630899.85	93773.16	Картометрический метод	0.1	-
1529	630901.99	93797.17	630901.99	93797.17	Картометрический метод	0.1	-
1530	630893.83	93806.00	630893.83	93806.00	Картометрический метод	1	-
1531	630893.58	93806.34	630893.58	93806.34	Картометрический метод	1	-
1532	630907.84	93817.31	630907.84	93817.31	Картометрический метод	0.1	-
1533	630900.09	93827.65	630900.09	93827.65	Картометрический метод	0.1	-
1534	630883.14	93848.51	630883.14	93848.51	Картометрический метод	1	-

Сведения о местоположении измененных (уточненных) границ объекта							
1. Система координат МСК-167, зона 4							
2. Сведения о характерных точках границ объекта							
Обозначение характерных точек границ	Существующие координаты, м		Измененные (уточненные) координаты, м		Метод определения координат характерной точки	Средняя квадратическая погрешность положения характерной точки (Mt), м	Описание обозначения точки на местности (при наличии)
	X	Y	X	Y			
1535	630882.85	93848.86	630882.85	93848.86	Картометрический метод	0.1	-
1536	630880.05	93848.82	630880.05	93848.82	Картометрический метод	0.1	-
1537	630874.59	93856.81	630874.59	93856.81	Картометрический метод	0.1	-
1538	630867.56	93852.03	630867.56	93852.03	Картометрический метод	0.1	-
1539	630842.83	93835.17	630842.83	93835.17	Картометрический метод	0.1	-
1540	630842.17	93836.22	630842.17	93836.22	Картометрический метод	0.1	-
1541	630840.00	93834.74	630840.00	93834.74	Картометрический метод	0.1	-
1542	630840.88	93833.28	630840.88	93833.28	Картометрический метод	0.1	-
1543	630818.40	93817.67	630818.40	93817.67	Картометрический метод	0.1	-
1544	630816.44	93816.31	630816.44	93816.31	Картометрический метод	0.1	-
1545	630817.11	93815.11	630817.11	93815.11	Картометрический метод	0.1	-
1546	630821.22	93807.75	630821.22	93807.75	Картометрический метод	0.1	-
1547	630844.60	93774.90	630844.60	93774.90	Картометрический метод	0.1	-
1548	630847.39	93772.13	630847.39	93772.13	Картометрический метод	1	-
1549	630830.30	93756.75	630830.30	93756.75	Картометрический метод	1	-
1550	630818.29	93755.78	630818.29	93755.78	Картометрический метод	1	-
1551	630809.65	93749.66	630809.65	93749.66	Картометрический метод	1	-
1552	630816.19	93739.67	630816.19	93739.67	Картометрический метод	0.1	-
1553	630768.52	93706.59	630768.52	93706.59	Картометрический метод	0.1	-
1554	630770.50	93703.78	630770.50	93703.78	Картометрический метод	0.1	-
1555	630770.40	93703.69	630770.40	93703.69	Картометрический метод	1	-
1556	630755.68	93690.42	630755.68	93690.42	Картометрический метод	0.1	-
1557	630750.08	93686.65	630750.08	93686.65	Картометрический метод	0.1	-
1558	630743.67	93681.97	630743.67	93681.97	Картометрический метод	1	-
1559	630734.34	93675.15	630734.34	93675.15	Картометрический метод	1	-

Сведения о местоположении измененных (уточненных) границ объекта							
1. Система координат МСК-167, зона 4							
2. Сведения о характерных точках границ объекта							
Обозначение характерных точек границ	Существующие координаты, м		Измененные (уточненные) координаты, м		Метод определения координат характерной точки	Средняя квадратическая погрешность положения характерной точки (Mt), м	Описание обозначения точки на местности (при наличии)
	X	Y	X	Y			
1560	630741.81	93664.55	630741.81	93664.55	Картометрический метод	1	-
1561	630734.82	93659.54	630734.82	93659.54	Картометрический метод	0.1	-
1562	630732.72	93658.74	630732.72	93658.74	Картометрический метод	0.1	-
1563	630728.53	93655.64	630728.53	93655.64	Картометрический метод	1	-
1564	630724.19	93652.06	630724.19	93652.06	Картометрический метод	0.1	-
1565	630724.36	93649.73	630724.36	93649.73	Картометрический метод	0.1	-
1566	630684.88	93728.33	630684.88	93728.33	Картометрический метод	1	-
1567	630672.77	93745.78	630672.77	93745.78	Картометрический метод	0.1	-
1568	630668.48	93751.96	630668.48	93751.96	Картометрический метод	0.1	-
1569	630549.92	93922.87	630549.92	93922.87	Картометрический метод	1	-
1570	630544.54	93930.63	630544.54	93930.63	Картометрический метод	1	-
1571	630532.00	93947.81	630532.00	93947.81	Картометрический метод	1	-
1572	630532.22	93948.38	630532.22	93948.38	Картометрический метод	1	-
1573	630535.78	93957.50	630535.78	93957.50	Картометрический метод	1	-
1574	630541.92	93973.84	630541.92	93973.84	Картометрический метод	1	-
1575	630535.76	93982.76	630535.76	93982.76	Картометрический метод	1	-
1576	630530.18	93990.84	630530.18	93990.84	Картометрический метод	1	-
1577	630525.05	93998.26	630525.05	93998.26	Картометрический метод	1	-
1578	630552.79	94017.51	630552.79	94017.51	Картометрический метод	1	-
1579	630585.52	94039.51	630585.52	94039.51	Картометрический метод	1	-
1580	630602.46	94051.35	630602.46	94051.35	Картометрический метод	1	-
1581	630600.82	94053.93	630600.82	94053.93	Картометрический метод	1	-
1582	630585.19	94076.14	630585.19	94076.14	Картометрический метод	1	-
1583	630566.72	94062.84	630566.72	94062.84	Картометрический метод	1	-
1584	630551.08	94085.84	630551.08	94085.84	Картометрический метод	1	-

Сведения о местоположении измененных (уточненных) границ объекта							
1. Система координат МСК-167, зона 4							
2. Сведения о характерных точках границ объекта							
Обозначение характерных точек границ	Существующие координаты, м		Измененные (уточненные) координаты, м		Метод определения координат характерной точки	Средняя квадратическая погрешность положения характерной точки (Mt), м	Описание обозначения точки на местности (при наличии)
	X	Y	X	Y			
1585	630553.12	94087.76	630553.12	94087.76	Картометрический метод	1	-
1586	630561.50	94092.04	630561.50	94092.04	Картометрический метод	1	-
1587	630558.80	94096.14	630558.80	94096.14	Картометрический метод	1	-
1588	630559.62	94096.85	630559.62	94096.85	Картометрический метод	1	-
1589	630554.64	94107.24	630554.64	94107.24	Картометрический метод	0.1	-
1590	630584.22	94128.34	630584.22	94128.34	Картометрический метод	0.1	-
1591	630607.24	94144.98	630607.24	94144.98	Картометрический метод	0.1	-
1592	630612.32	94138.62	630612.32	94138.62	Картометрический метод	0.1	-
1593	630622.63	94146.47	630622.63	94146.47	Картометрический метод	0.1	-
1594	630643.08	94161.94	630643.08	94161.94	Картометрический метод	1	-
1595	630651.05	94151.66	630651.05	94151.66	Картометрический метод	1	-
1596	630653.63	94153.29	630653.63	94153.29	Картометрический метод	1	-
1597	630683.74	94109.89	630683.74	94109.89	Картометрический метод	1	-
1598	630687.22	94113.84	630687.22	94113.84	Картометрический метод	1	-
1599	630752.87	94158.15	630752.87	94158.15	Картометрический метод	1	-
1600	630761.78	94166.04	630761.78	94166.04	Картометрический метод	1	-
1601	630773.89	94174.20	630773.89	94174.20	Картометрический метод	1	-
1602	630779.51	94178.33	630779.51	94178.33	Картометрический метод	1	-
1603	630782.94	94173.42	630782.94	94173.42	Картометрический метод	1	-
1604	630790.96	94179.23	630790.96	94179.23	Картометрический метод	1	-
1605	630787.79	94183.61	630787.79	94183.61	Картометрический метод	1	-
1606	630805.27	94195.44	630805.27	94195.44	Картометрический метод	1	-
1607	630811.38	94186.57	630811.38	94186.57	Картометрический метод	1	-
1608	630809.51	94185.24	630809.51	94185.24	Картометрический метод	1	-
1609	630842.55	94138.10	630842.55	94138.10	Картометрический метод	1	-

Сведения о местоположении измененных (уточненных) границ объекта							
1. Система координат МСК-167, зона 4							
2. Сведения о характерных точках границ объекта							
Обозначение характерных точек границ	Существующие координаты, м		Измененные (уточненные) координаты, м		Метод определения координат характерной точки	Средняя квадратическая погрешность положения характерной точки (Mt), м	Описание обозначения точки на местности (при наличии)
	X	Y	X	Y			
1610	630844.98	94134.61	630844.98	94134.61	Картометрический метод	0.1	-
1611	630846.65	94135.57	630846.65	94135.57	Картометрический метод	1	-
1612	630868.08	94104.21	630868.08	94104.21	Картометрический метод	1	-
1613	630865.02	94102.00	630865.02	94102.00	Картометрический метод	1	-
1614	630868.94	94096.57	630868.94	94096.57	Картометрический метод	1	-
1615	630870.91	94094.05	630870.91	94094.05	Картометрический метод	1	-
1616	630881.08	94080.30	630881.08	94080.30	Картометрический метод	1	-
1617	630872.72	94072.36	630872.72	94072.36	Картометрический метод	1	-
1618	630883.09	94060.37	630883.09	94060.37	Картометрический метод	1	-
1619	630887.49	94055.05	630887.49	94055.05	Картометрический метод	1	-
1620	630899.01	94065.16	630899.01	94065.16	Картометрический метод	1	-
1621	630901.47	94067.11	630901.47	94067.11	Картометрический метод	1	-
1622	630904.76	94069.72	630904.76	94069.72	Картометрический метод	1	-
1623	630907.29	94071.73	630907.29	94071.73	Картометрический метод	1	-
1624	630909.80	94073.71	630909.80	94073.71	Картометрический метод	1	-
1625	630912.26	94075.69	630912.26	94075.69	Картометрический метод	1	-
1626	630915.89	94077.61	630915.89	94077.61	Картометрический метод	1	-
1627	630962.79	94111.36	630962.79	94111.36	Картометрический метод	1	-
1628	630964.10	94116.19	630964.10	94116.19	Картометрический метод	0.1	-
1629	630964.29	94116.34	630964.29	94116.34	Картометрический метод	1	-
1630	630975.92	94123.39	630975.92	94123.39	Картометрический метод	0.3	-
1631	630982.08	94127.16	630982.08	94127.16	Картометрический метод	0.3	-
1632	630983.86	94128.22	630983.86	94128.22	Картометрический метод	1	-
1633	630984.14	94127.83	630984.14	94127.83	Картометрический метод	1	-
1634	630985.33	94128.16	630985.33	94128.16	Картометрический метод	1	-

Сведения о местоположении измененных (уточненных) границ объекта							
1. Система координат МСК-167, зона 4							
2. Сведения о характерных точках границ объекта							
Обозначение характерных точек границ	Существующие координаты, м		Измененные (уточненные) координаты, м		Метод определения координат характерной точки	Средняя квадратическая погрешность положения характерной точки (Mt), м	Описание обозначения точки на местности (при наличии)
	X	Y	X	Y			
1635	631013.68	94136.02	631013.68	94136.02	Картометрический метод	1	-
1636	631014.00	94136.11	631014.00	94136.11	Картометрический метод	1	-
1637	631017.38	94134.16	631017.38	94134.16	Картометрический метод	1	-
1638	631016.97	94131.22	631016.97	94131.22	Картометрический метод	1	-
1639	631021.78	94130.53	631021.78	94130.53	Картометрический метод	1	-
1640	631022.06	94133.53	631022.06	94133.53	Картометрический метод	1	-
1641	631025.95	94133.05	631025.95	94133.05	Картометрический метод	1	-
1642	631027.31	94142.95	631027.31	94142.95	Картометрический метод	1	-
1643	631036.44	94148.92	631036.44	94148.92	Картометрический метод	1	-
1644	631074.96	94147.60	631074.96	94147.60	Картометрический метод	1	-
1645	631075.16	94147.60	631075.16	94147.60	Картометрический метод	1	-
1646	631075.13	94147.24	631075.13	94147.24	Картометрический метод	1	-
1647	631110.03	94146.88	631110.03	94146.88	Картометрический метод	1	-
1648	631109.35	94136.17	631109.35	94136.17	Картометрический метод	1	-
1649	631116.48	94138.76	631116.48	94138.76	Картометрический метод	1	-
1650	631117.89	94139.27	631117.89	94139.27	Картометрический метод	0.1	-
1651	631174.86	94137.21	631174.86	94137.21	Картометрический метод	0.1	-
1652	631183.02	94137.12	631183.02	94137.12	Картометрический метод	0.1	-
1653	631215.10	94136.71	631215.10	94136.71	Картометрический метод	0.1	-
1654	631233.55	94135.81	631233.55	94135.81	Картометрический метод	0.1	-
1655	631248.30	94135.12	631248.30	94135.12	Картометрический метод	0.1	-
1656	631263.42	94134.34	631263.42	94134.34	Картометрический метод	0.1	-
1657	631336.44	94131.82	631336.44	94131.82	Картометрический метод	0.1	-
1658	631336.54	94131.86	631336.54	94131.86	Картометрический метод	1	-
1659	631349.81	94131.40	631349.81	94131.40	Картометрический метод	1	-

Сведения о местоположении измененных (уточненных) границ объекта							
1. Система координат МСК-167, зона 4							
2. Сведения о характерных точках границ объекта							
Обозначение характерных точек границ	Существующие координаты, м		Измененные (уточненные) координаты, м		Метод определения координат характерной точки	Средняя квадратическая погрешность положения характерной точки (Mt), м	Описание обозначения точки на местности (при наличии)
	X	Y	X	Y			
1660	631350.12	94131.36	631350.12	94131.36	Картометрический метод	1	-
1661	631350.26	94131.38	631350.26	94131.38	Картометрический метод	1	-
1662	631355.10	94131.22	631355.10	94131.22	Картометрический метод	1	-
1663	631357.44	94131.00	631357.44	94131.00	Картометрический метод	1	-
1664	631358.05	94148.03	631358.05	94148.03	Картометрический метод	1	-
1665	631358.52	94185.84	631358.52	94185.84	Картометрический метод	1	-
1666	631358.59	94187.35	631358.59	94187.35	Картометрический метод	1	-
1667	631358.83	94199.18	631358.83	94199.18	Картометрический метод	1	-
1668	631359.63	94207.36	631359.63	94207.36	Картометрический метод	1	-
1669	631362.17	94274.02	631362.17	94274.02	Картометрический метод	1	-
1670	631362.52	94276.09	631362.52	94276.09	Картометрический метод	1	-
1671	631362.57	94276.87	631362.57	94276.87	Картометрический метод	1	-
1672	631362.62	94278.09	631362.62	94278.09	Картометрический метод	1	-
1673	631362.75	94281.23	631362.75	94281.23	Картометрический метод	1	-
1674	631362.92	94285.16	631362.92	94285.16	Картометрический метод	1	-
1675	631362.96	94286.34	631362.96	94286.34	Картометрический метод	1	-
1676	631362.88	94290.04	631362.88	94290.04	Картометрический метод	1	-
1677	631440.25	94286.90	631440.25	94286.90	Картометрический метод	1	-
1678	631459.03	94286.85	631459.03	94286.85	Картометрический метод	1	-
1679	631459.18	94302.47	631459.18	94302.47	Картометрический метод	1	-
1680	631459.35	94305.16	631459.35	94305.16	Картометрический метод	0.1	-
1681	631457.60	94305.29	631457.60	94305.29	Картометрический метод	1	-
1682	631457.18	94305.32	631457.18	94305.32	Картометрический метод	1	-
1683	631457.50	94309.29	631457.50	94309.29	Картометрический метод	1	-
1684	631457.81	94312.31	631457.81	94312.31	Картометрический метод	1	-

Сведения о местоположении измененных (уточненных) границ объекта							
1. Система координат МСК-167, зона 4							
2. Сведения о характерных точках границ объекта							
Обозначение характерных точек границ	Существующие координаты, м		Измененные (уточненные) координаты, м		Метод определения координат характерной точки	Средняя квадратическая погрешность положения характерной точки (Mt), м	Описание обозначения точки на местности (при наличии)
	X	Y	X	Y			
1685	631458.33	94317.42	631458.33	94317.42	Картометрический метод	1	-
1686	631458.60	94321.62	631458.60	94321.62	Картометрический метод	1	-
1687	631460.53	94321.43	631460.53	94321.43	Картометрический метод	0.1	-
1688	631461.08	94334.01	631461.08	94334.01	Картометрический метод	1	-
1689	631460.89	94337.63	631460.89	94337.63	Картометрический метод	0.1	-
1690	631461.16	94348.47	631461.16	94348.47	Картометрический метод	0.1	-
1691	631461.93	94353.41	631461.93	94353.41	Картометрический метод	0.1	-
1692	631462.61	94369.10	631462.61	94369.10	Картометрический метод	1	-
1693	631463.90	94369.07	631463.90	94369.07	Картометрический метод	1	-
985	631463.89	94369.89	631463.89	94369.89	Картометрический метод	1	-
1694	631699.19	94933.63	631699.19	94933.63	Картометрический метод	1	-
1695	631699.34	94933.54	631699.34	94933.54	Картометрический метод	1	-
1696	631708.82	94929.28	631708.82	94929.28	Картометрический метод	1	-
1697	631720.96	94929.48	631720.96	94929.48	Картометрический метод	1	-
1698	631772.84	94927.49	631772.84	94927.49	Картометрический метод	1	-
1699	631819.36	94926.70	631819.36	94926.70	Картометрический метод	1	-
1700	631830.96	94926.90	631830.96	94926.90	Картометрический метод	1	-
1701	631839.66	94925.01	631839.66	94925.01	Картометрический метод	1	-
1702	631840.11	94923.17	631840.11	94923.17	Картометрический метод	1	-
1703	631840.43	94921.49	631840.43	94921.49	Картометрический метод	1	-
1704	631842.70	94918.92	631842.70	94918.92	Картометрический метод	1	-
1705	631846.82	94915.71	631846.82	94915.71	Картометрический метод	1	-
1706	631850.21	94914.86	631850.21	94914.86	Картометрический метод	1	-
1707	631852.78	94914.47	631852.78	94914.47	Картометрический метод	1	-

Сведения о местоположении измененных (уточненных) границ объекта							
1. Система координат МСК-167, зона 4							
2. Сведения о характерных точках границ объекта							
Обозначение характерных точек границ	Существующие координаты, м		Измененные (уточненные) координаты, м		Метод определения координат характерной точки	Средняя квадратическая погрешность положения характерной точки (Mt), м	Описание обозначения точки на местности (при наличии)
	X	Y	X	Y			
1708	631866.17	94913.55	631866.17	94913.55	Картометрический метод	1	-
1709	631876.75	94910.01	631876.75	94910.01	Картометрический метод	1	-
1710	631877.53	94909.75	631877.53	94909.75	Картометрический метод	1	-
1711	631877.55	94909.84	631877.55	94909.84	Картометрический метод	1	-
1712	631887.66	94907.72	631887.66	94907.72	Картометрический метод	1	-
1713	631863.85	94774.90	631863.85	94774.90	Картометрический метод	1	-
1714	631859.09	94725.69	631859.09	94725.69	Картометрический метод	1	-
1715	631846.38	94498.67	631846.38	94498.67	Картометрический метод	1	-
1716	631826.59	94498.45	631826.59	94498.45	Картометрический метод	1	-
1717	631822.32	94502.39	631822.32	94502.39	Картометрический метод	1	-
1718	631788.02	94504.26	631788.02	94504.26	Картометрический метод	0.1	-
1719	631784.32	94438.02	631784.32	94438.02	Картометрический метод	0.1	-
1720	631784.08	94433.99	631784.08	94433.99	Картометрический метод	0.1	-
1721	631783.07	94403.72	631783.07	94403.72	Картометрический метод	1	-
1722	631755.25	94404.90	631755.25	94404.90	Картометрический метод	1	-
1723	631743.76	94405.51	631743.76	94405.51	Картометрический метод	1	-
1724	631734.68	94405.90	631734.68	94405.90	Картометрический метод	1	-
1725	631705.44	94407.57	631705.44	94407.57	Картометрический метод	0.1	-
1726	631688.04	94408.65	631688.04	94408.65	Картометрический метод	0.1	-
1727	631658.39	94410.74	631658.39	94410.74	Картометрический метод	1	-
1728	631633.20	94413.66	631633.20	94413.66	Картометрический метод	1	-
1729	631619.33	94414.65	631619.33	94414.65	Картометрический метод	1	-
1730	631619.75	94413.52	631619.75	94413.52	Картометрический метод	1	-
1731	631616.74	94413.27	631616.74	94413.27	Картометрический метод	1	-
1732	631610.96	94413.24	631610.96	94413.24	Картометрический метод	1	-

Сведения о местоположении измененных (уточненных) границ объекта							
1. Система координат МСК-167, зона 4							
2. Сведения о характерных точках границ объекта							
Обозначение характерных точек границ	Существующие координаты, м		Измененные (уточненные) координаты, м		Метод определения координат характерной точки	Средняя квадратическая погрешность положения характерной точки (Mt), м	Описание обозначения точки на местности (при наличии)
	X	Y	X	Y			
1733	631610.84	94412.14	631610.84	94412.14	Картометрический метод	1	-
1734	631602.64	94412.59	631602.64	94412.59	Картометрический метод	1	-
1735	631593.88	94413.13	631593.88	94413.13	Картометрический метод	1	-
1736	631589.52	94413.41	631589.52	94413.41	Картометрический метод	0.1	-
1737	631589.28	94415.62	631589.28	94415.62	Картометрический метод	0.1	-
1738	631582.76	94415.92	631582.76	94415.92	Картометрический метод	0.1	-
1739	631583.00	94413.82	631583.00	94413.82	Картометрический метод	0.1	-
1740	631563.76	94414.55	631563.76	94414.55	Картометрический метод	0.1	-
1741	631552.62	94415.28	631552.62	94415.28	Картометрический метод	0.1	-
1742	631549.20	94415.40	631549.20	94415.40	Картометрический метод	0.1	-
1743	631530.38	94416.65	631530.38	94416.65	Картометрический метод	0.1	-
1744	631526.05	94416.89	631526.05	94416.89	Картометрический метод	0.1	-
1745	631518.91	94417.70	631518.91	94417.70	Картометрический метод	0.1	-
1746	631509.25	94418.40	631509.25	94418.40	Картометрический метод	0.1	-
1747	631509.23	94418.82	631509.23	94418.82	Картометрический метод	0.1	-
1748	631488.66	94419.72	631488.66	94419.72	Картометрический метод	0.1	-
1749	631464.86	94420.76	631464.86	94420.76	Картометрический метод	0.1	-
1750	631462.14	94420.32	631462.14	94420.32	Картометрический метод	0.1	-
1751	631463.01	94440.68	631463.01	94440.68	Картометрический метод	1	-
1752	631465.73	94440.47	631465.73	94440.47	Картометрический метод	1	-
1753	631466.36	94452.15	631466.36	94452.15	Картометрический метод	1	-
1754	631470.85	94519.29	631470.85	94519.29	Картометрический метод	1	-
1755	631468.99	94519.49	631468.99	94519.49	Картометрический метод	1	-
1756	631458.63	94520.25	631458.63	94520.25	Картометрический метод	1	-
1757	631458.40	94510.03	631458.40	94510.03	Картометрический метод	1	-

Сведения о местоположении измененных (уточненных) границ объекта							
1. Система координат МСК-167, зона 4							
2. Сведения о характерных точках границ объекта							
Обозначение характерных точек границ	Существующие координаты, м		Измененные (уточненные) координаты, м		Метод определения координат характерной точки	Средняя квадратическая погрешность положения характерной точки (Mt), м	Описание обозначения точки на местности (при наличии)
	X	Y	X	Y			
1758	631450.75	94510.56	631450.75	94510.56	Картометрический метод	1	-
1759	631451.11	94521.96	631451.11	94521.96	Картометрический метод	1	-
1760	631451.82	94540.87	631451.82	94540.87	Картометрический метод	1	-
1761	631453.26	94571.86	631453.26	94571.86	Картометрический метод	1	-
1762	631453.32	94583.22	631453.32	94583.22	Картометрический метод	1	-
1763	631448.00	94583.37	631448.00	94583.37	Картометрический метод	1	-
1764	631447.87	94580.72	631447.87	94580.72	Картометрический метод	1	-
1765	631445.98	94583.36	631445.98	94583.36	Картометрический метод	1	-
1766	631373.04	94582.82	631373.04	94582.82	Картометрический метод	0.1	-
1767	631363.65	94582.82	631363.65	94582.82	Картометрический метод	0.1	-
1768	631363.38	94574.90	631363.38	94574.90	Картометрический метод	0.1	-
1769	631362.28	94574.39	631362.28	94574.39	Картометрический метод	1	-
1770	631262.02	94579.29	631262.02	94579.29	Картометрический метод	0.1	-
1771	631259.61	94579.97	631259.61	94579.97	Картометрический метод	0.1	-
1772	631250.84	94580.20	631250.84	94580.20	Картометрический метод	1	-
1773	631251.11	94584.62	631251.11	94584.62	Картометрический метод	1	-
1774	631254.46	94639.21	631254.46	94639.21	Картометрический метод	1	-
1775	631255.97	94663.77	631255.97	94663.77	Картометрический метод	1	-
1776	631262.79	94749.66	631262.79	94749.66	Картометрический метод	1	-
1777	631373.49	94744.26	631373.49	94744.26	Картометрический метод	1	-
1778	631374.08	94764.08	631374.08	94764.08	Картометрический метод	1	-
1779	631374.54	94775.28	631374.54	94775.28	Картометрический метод	0.1	-
1780	631374.89	94783.52	631374.89	94783.52	Картометрический метод	0.1	-
1781	631377.73	94851.60	631377.73	94851.60	Картометрический метод	1	-
1782	631381.69	94907.31	631381.69	94907.31	Картометрический метод	1	-

Сведения о местоположении измененных (уточненных) границ объекта							
1. Система координат МСК-167, зона 4							
2. Сведения о характерных точках границ объекта							
Обозначение характерных точек границ	Существующие координаты, м		Измененные (уточненные) координаты, м		Метод определения координат характерной точки	Средняя квадратическая погрешность положения характерной точки (Mt), м	Описание обозначения точки на местности (при наличии)
	X	Y	X	Y			
1783	631391.71	94907.10	631391.71	94907.10	Картометрический метод	2.5	-
1784	631441.96	94904.26	631441.96	94904.26	Картометрический метод	2.5	-
1785	631470.40	94901.80	631470.40	94901.80	Картометрический метод	1	-
1786	631470.09	94892.22	631470.09	94892.22	Картометрический метод	1	-
1787	631467.76	94892.42	631467.76	94892.42	Картометрический метод	1	-
1788	631467.21	94890.50	631467.21	94890.50	Картометрический метод	1	-
1789	631466.40	94880.63	631466.40	94880.63	Картометрический метод	1	-
1790	631466.31	94879.04	631466.31	94879.04	Картометрический метод	1	-
1791	631466.19	94878.90	631466.19	94878.90	Картометрический метод	0.1	-
1792	631469.65	94878.79	631469.65	94878.79	Картометрический метод	1	-
1793	631475.20	94878.62	631475.20	94878.62	Картометрический метод	1	-
1794	631487.84	94878.22	631487.84	94878.22	Картометрический метод	1	-
1795	631497.30	94877.85	631497.30	94877.85	Картометрический метод	1	-
1796	631504.47	94877.56	631504.47	94877.56	Картометрический метод	0.1	-
1797	631504.75	94882.03	631504.75	94882.03	Картометрический метод	0.1	-
1798	631521.72	94881.25	631521.72	94881.25	Картометрический метод	1	-
1799	631524.14	94881.13	631524.14	94881.13	Картометрический метод	1	-
1800	631530.82	94880.83	631530.82	94880.83	Картометрический метод	1	-
1801	631535.26	94880.67	631535.26	94880.67	Картометрический метод	1	-
1802	631535.28	94880.88	631535.28	94880.88	Картометрический метод	0.1	-
1803	631553.91	94880.00	631553.91	94880.00	Картометрический метод	1	-
1804	631558.11	94879.80	631558.11	94879.80	Картометрический метод	1	-
1805	631557.63	94875.48	631557.63	94875.48	Картометрический метод	1	-
1806	631576.70	94874.39	631576.70	94874.39	Картометрический метод	0.3	-
1807	631586.32	94873.88	631586.32	94873.88	Картометрический метод	0.3	-

Сведения о местоположении измененных (уточненных) границ объекта							
1. Система координат МСК-167, зона 4							
2. Сведения о характерных точках границ объекта							
Обозначение характерных точек границ	Существующие координаты, м		Измененные (уточненные) координаты, м		Метод определения координат характерной точки	Средняя квадратическая погрешность положения характерной точки (Mt), м	Описание обозначения точки на местности (при наличии)
	X	Y	X	Y			
1808	631591.29	94873.58	631591.29	94873.58	Картометрический метод	0.3	-
1809	631595.72	94873.61	631595.72	94873.61	Картометрический метод	0.3	-
1810	631614.92	94872.85	631614.92	94872.85	Картометрический метод	0.3	-
1811	631615.22	94878.56	631615.22	94878.56	Картометрический метод	1	-
1812	631615.28	94879.65	631615.28	94879.65	Картометрический метод	1	-
1813	631617.52	94880.06	631617.52	94880.06	Картометрический метод	0.1	-
1814	631627.68	94879.69	631627.68	94879.69	Картометрический метод	0.1	-
1815	631630.45	94878.51	631630.45	94878.51	Картометрический метод	0.1	-
1816	631630.86	94876.92	631630.86	94876.92	Картометрический метод	0.1	-
1817	631630.77	94871.49	631630.77	94871.49	Картометрический метод	0.1	-
1818	631629.63	94851.05	631629.63	94851.05	Картометрический метод	0.1	-
1819	631630.23	94850.98	631630.23	94850.98	Картометрический метод	1	-
1820	631630.68	94850.97	631630.68	94850.97	Картометрический метод	0.1	-
1821	631639.35	94849.93	631639.35	94849.93	Картометрический метод	0.1	-
1822	631657.49	94849.79	631657.49	94849.79	Картометрический метод	0.1	-
1823	631657.92	94867.58	631657.92	94867.58	Картометрический метод	1	-
1824	631667.06	94867.25	631667.06	94867.25	Картометрический метод	1	-
1825	631669.27	94867.18	631669.27	94867.18	Картометрический метод	1	-
1826	631669.51	94867.39	631669.51	94867.39	Картометрический метод	1	-
1827	631679.76	94876.53	631679.76	94876.53	Картометрический метод	1	-
1828	631683.69	94880.03	631683.69	94880.03	Картометрический метод	1	-
1829	631692.28	94887.69	631692.28	94887.69	Картометрический метод	1	-
1830	631693.26	94888.56	631693.26	94888.56	Картометрический метод	1	-
1831	631697.82	94892.72	631697.82	94892.72	Картометрический метод	0.1	-
1832	631698.23	94901.89	631698.23	94901.89	Картометрический метод	0.1	-

Сведения о местоположении измененных (уточненных) границ объекта							
1. Система координат МСК-167, зона 4							
2. Сведения о характерных точках границ объекта							
Обозначение характерных точек границ	Существующие координаты, м		Измененные (уточненные) координаты, м		Метод определения координат характерной точки	Средняя квадратическая погрешность положения характерной точки (Mt), м	Описание обозначения точки на местности (при наличии)
	X	Y	X	Y			
1833	631698.54	94908.36	631698.54	94908.36	Картометрический метод	0.1	-
1834	631698.61	94910.21	631698.61	94910.21	Картометрический метод	0.1	-
1835	631698.68	94911.45	631698.68	94911.45	Картометрический метод	0.1	-
1836	631698.79	94916.05	631698.79	94916.05	Картометрический метод	0.1	-
1837	631700.58	94915.96	631700.58	94915.96	Картометрический метод	0.1	-
1838	631704.68	94915.71	631704.68	94915.71	Картометрический метод	1	-
1839	631705.52	94915.66	631705.52	94915.66	Картометрический метод	0.1	-
1840	631708.53	94915.48	631708.53	94915.48	Картометрический метод	0.1	-
1841	631709.07	94915.46	631709.07	94915.46	Картометрический метод	0.1	-
1842	631710.27	94915.40	631710.27	94915.40	Картометрический метод	0.1	-
1843	631712.18	94915.28	631712.18	94915.28	Картометрический метод	1	-
1844	631694.93	94925.68	631694.93	94925.68	Картометрический метод	1	-
1694	631699.19	94933.63	631699.19	94933.63	Картометрический метод	1	-
1845	631561.75	94674.00	631561.75	94674.00	Картометрический метод	0.1	-
1846	631598.65	94672.24	631598.65	94672.24	Картометрический метод	0.1	-
1847	631598.44	94666.38	631598.44	94666.38	Картометрический метод	1	-
1848	631597.32	94634.51	631597.32	94634.51	Картометрический метод	0.1	-
1849	631599.52	94631.38	631599.52	94631.38	Картометрический метод	0.1	-
1850	631602.80	94631.20	631602.80	94631.20	Картометрический метод	0.1	-
1851	631602.93	94628.06	631602.93	94628.06	Картометрический метод	0.1	-
1852	631602.82	94628.06	631602.82	94628.06	Картометрический метод	0.1	-
1853	631595.71	94628.26	631595.71	94628.26	Картометрический метод	0.1	-
1854	631595.37	94616.50	631595.37	94616.50	Картометрический метод	0.1	-
1855	631602.84	94616.30	631602.84	94616.30	Картометрический метод	0.1	-

Сведения о местоположении измененных (уточненных) границ объекта							
1. Система координат МСК-167, зона 4							
2. Сведения о характерных точках границ объекта							
Обозначение характерных точек границ	Существующие координаты, м		Измененные (уточненные) координаты, м		Метод определения координат характерной точки	Средняя квадратическая погрешность положения характерной точки (Mt), м	Описание обозначения точки на местности (при наличии)
	X	Y	X	Y			
1856	631602.89	94615.89	631602.89	94615.89	Картометрический метод	0.1	-
1857	631598.56	94607.81	631598.56	94607.81	Картометрический метод	0.1	-
1858	631598.29	94597.34	631598.29	94597.34	Картометрический метод	0.1	-
1859	631595.09	94595.85	631595.09	94595.85	Картометрический метод	0.1	-
1860	631591.80	94588.14	631591.80	94588.14	Картометрический метод	0.1	-
1861	631562.65	94588.66	631562.65	94588.66	Картометрический метод	0.1	-
1862	631559.81	94588.36	631559.81	94588.36	Картометрический метод	0.1	-
1863	631556.30	94593.09	631556.30	94593.09	Картометрический метод	0.1	-
1864	631554.86	94595.48	631554.86	94595.48	Картометрический метод	0.1	-
1865	631558.56	94645.61	631558.56	94645.61	Картометрический метод	0.1	-
1866	631560.35	94648.33	631560.35	94648.33	Картометрический метод	0.1	-
1867	631561.44	94668.30	631561.44	94668.30	Картометрический метод	1	-
1868	631561.70	94673.09	631561.70	94673.09	Картометрический метод	1	-
1845	631561.75	94674.00	631561.75	94674.00	Картометрический метод	0.1	-
1869	630347.04	95197.53	630347.04	95197.53	Картометрический метод	0.1	-
1870	630358.35	95189.39	630358.35	95189.39	Картометрический метод	0.1	-
1871	630351.03	95180.10	630351.03	95180.10	Картометрический метод	0.1	-
1872	630349.44	95178.09	630349.44	95178.09	Картометрический метод	1	-
1873	630343.39	95170.42	630343.39	95170.42	Картометрический метод	0.1	-
1874	630337.02	95162.97	630337.02	95162.97	Картометрический метод	0.1	-
1875	630322.66	95147.30	630322.66	95147.30	Картометрический метод	0.1	-
1876	630320.80	95145.25	630320.80	95145.25	Картометрический метод	1	-
1877	630316.31	95140.29	630316.31	95140.29	Картометрический метод	0.1	-
1878	630303.72	95153.95	630303.72	95153.95	Картометрический метод	0.1	-

Сведения о местоположении измененных (уточненных) границ объекта							
1. Система координат МСК-167, зона 4							
2. Сведения о характерных точках границ объекта							
Обозначение характерных точек границ	Существующие координаты, м		Измененные (уточненные) координаты, м		Метод определения координат характерной точки	Средняя квадратическая погрешность положения характерной точки (Mt), м	Описание обозначения точки на местности (при наличии)
	X	Y	X	Y			
1879	630306.48	95155.66	630306.48	95155.66	Картометрический метод	0.1	-
1880	630310.13	95159.54	630310.13	95159.54	Картометрический метод	0.1	-
1881	630311.60	95161.02	630311.60	95161.02	Картометрический метод	0.1	-
1882	630311.13	95161.60	630311.13	95161.60	Картометрический метод	0.1	-
1883	630318.49	95168.38	630318.49	95168.38	Картометрический метод	0.1	-
1884	630320.08	95169.85	630320.08	95169.85	Картометрический метод	0.1	-
1885	630325.17	95174.54	630325.17	95174.54	Картометрический метод	0.1	-
1886	630325.24	95174.40	630325.24	95174.40	Картометрический метод	0.1	-
1887	630328.72	95177.63	630328.72	95177.63	Картометрический метод	0.1	-
1888	630332.42	95181.07	630332.42	95181.07	Картометрический метод	0.1	-
1889	630334.60	95183.09	630334.60	95183.09	Картометрический метод	0.1	-
1890	630336.90	95185.22	630336.90	95185.22	Картометрический метод	0.1	-
1891	630338.07	95186.31	630338.07	95186.31	Картометрический метод	0.1	-
1892	630341.04	95190.03	630341.04	95190.03	Картометрический метод	0.1	-
1869	630347.04	95197.53	630347.04	95197.53	Картометрический метод	0.1	-
1893	631557.65	95289.30	631557.65	95289.30	Картометрический метод	0.1	-
1894	631564.53	95289.28	631564.53	95289.28	Картометрический метод	0.1	-
1895	631588.08	95289.22	631588.08	95289.22	Картометрический метод	0.1	-
1896	631626.05	95289.12	631626.05	95289.12	Картометрический метод	0.1	-
1897	631626.17	95267.91	631626.17	95267.91	Картометрический метод	1	-
1898	631624.89	95267.89	631624.89	95267.89	Картометрический метод	1	-
1899	631624.82	95258.85	631624.82	95258.85	Картометрический метод	0.1	-
1900	631625.14	95254.43	631625.14	95254.43	Картометрический метод	0.08	-
1901	631626.05	95241.90	631626.05	95241.90	Картометрический метод	0.1	-

Сведения о местоположении измененных (уточненных) границ объекта							
1. Система координат МСК-167, зона 4							
2. Сведения о характерных точках границ объекта							
Обозначение характерных точек границ	Существующие координаты, м		Измененные (уточненные) координаты, м		Метод определения координат характерной точки	Средняя квадратическая погрешность положения характерной точки (Mt), м	Описание обозначения точки на местности (при наличии)
	X	Y	X	Y			
1902	631627.59	95241.96	631627.59	95241.96	Картометрический метод	1	-
1903	631628.73	95221.56	631628.73	95221.56	Картометрический метод	1	-
1904	631635.03	95221.58	631635.03	95221.58	Картометрический метод	1	-
1905	631635.01	95220.41	631635.01	95220.41	Картометрический метод	1	-
1906	631634.92	95207.13	631634.92	95207.13	Картометрический метод	0.08	-
1907	631634.92	95205.17	631634.92	95205.17	Картометрический метод	0.08	-
1908	631634.78	95205.18	631634.78	95205.18	Картометрический метод	1	-
1909	631633.17	95205.24	631633.17	95205.24	Картометрический метод	0.08	-
1910	631631.07	95205.32	631631.07	95205.32	Картометрический метод	0.08	-
1911	631627.37	95205.46	631627.37	95205.46	Картометрический метод	0.08	-
1912	631614.88	95205.94	631614.88	95205.94	Картометрический метод	0.08	-
1913	631612.39	95206.04	631612.39	95206.04	Картометрический метод	0.08	-
1914	631605.97	95206.29	631605.97	95206.29	Картометрический метод	0.08	-
1915	631573.34	95207.88	631573.34	95207.88	Картометрический метод	1	-
1916	631574.74	95244.66	631574.74	95244.66	Картометрический метод	0.1	-
1917	631574.81	95247.66	631574.81	95247.66	Картометрический метод	0.1	-
1918	631574.87	95250.27	631574.87	95250.27	Картометрический метод	0.1	-
1919	631575.17	95254.90	631575.17	95254.90	Картометрический метод	0.1	-
1920	631558.10	95254.90	631558.10	95254.90	Картометрический метод	0.1	-
1893	631557.65	95289.30	631557.65	95289.30	Картометрический метод	0.1	-
1921	632479.56	95326.47	632479.56	95326.47	Картометрический метод	0.1	-
1922	632494.17	95325.23	632494.17	95325.23	Картометрический метод	0.1	-
1923	632496.79	95324.96	632496.79	95324.96	Картометрический метод	0.1	-
1924	632536.44	95320.48	632536.44	95320.48	Картометрический метод	0.1	-

Сведения о местоположении измененных (уточненных) границ объекта							
1. Система координат МСК-167, зона 4							
2. Сведения о характерных точках границ объекта							
Обозначение характерных точек границ	Существующие координаты, м		Измененные (уточненные) координаты, м		Метод определения координат характерной точки	Средняя квадратическая погрешность положения характерной точки (Mt), м	Описание обозначения точки на местности (при наличии)
	X	Y	X	Y			
1925	632538.10	95321.33	632538.10	95321.33	Картометрический метод	0.1	-
1926	632541.21	95313.04	632541.21	95313.04	Картометрический метод	0.1	-
1927	632544.36	95304.64	632544.36	95304.64	Картометрический метод	0.1	-
1928	632546.09	95300.01	632546.09	95300.01	Картометрический метод	0.1	-
1929	632545.82	95298.14	632545.82	95298.14	Картометрический метод	1	-
1930	632544.98	95292.37	632544.98	95292.37	Картометрический метод	1	-
1931	632543.99	95285.62	632543.99	95285.62	Картометрический метод	0.1	-
1932	632544.03	95280.10	632544.03	95280.10	Картометрический метод	0.1	-
1933	632544.03	95279.46	632544.03	95279.46	Картометрический метод	0.1	-
1934	632547.08	95279.46	632547.08	95279.46	Картометрический метод	0.1	-
1935	632550.01	95279.46	632550.01	95279.46	Картометрический метод	0.1	-
1936	632550.03	95278.23	632550.03	95278.23	Картометрический метод	0.1	-
1937	632550.20	95268.06	632550.20	95268.06	Картометрический метод	0.1	-
1938	632550.29	95262.69	632550.29	95262.69	Картометрический метод	1	-
1939	632550.37	95257.89	632550.37	95257.89	Картометрический метод	0.1	-
1940	632550.46	95252.19	632550.46	95252.19	Картометрический метод	1	-
1941	632550.54	95247.70	632550.54	95247.70	Картометрический метод	0.1	-
1942	632550.56	95244.76	632550.56	95244.76	Картометрический метод	0.1	-
1943	632550.56	95244.74	632550.56	95244.74	Картометрический метод	0.1	-
1944	632550.56	95243.53	632550.56	95243.53	Картометрический метод	1	-
1945	632550.58	95241.64	632550.58	95241.64	Картометрический метод	0.1	-
1946	632550.64	95241.64	632550.64	95241.64	Картометрический метод	1	-
1947	632550.80	95232.01	632550.80	95232.01	Картометрический метод	0.1	-
1948	632550.84	95230.25	632550.84	95230.25	Картометрический метод	0.1	-
1949	632544.38	95216.59	632544.38	95216.59	Картометрический метод	0.1	-

Сведения о местоположении измененных (уточненных) границ объекта							
1. Система координат МСК-167, зона 4							
2. Сведения о характерных точках границ объекта							
Обозначение характерных точек границ	Существующие координаты, м		Измененные (уточненные) координаты, м		Метод определения координат характерной точки	Средняя квадратическая погрешность положения характерной точки (Mt), м	Описание обозначения точки на местности (при наличии)
	X	Y	X	Y			
1950	632546.41	95216.48	632546.41	95216.48	Картометрический метод	0.1	-
1951	632545.46	95196.14	632545.46	95196.14	Картометрический метод	0.1	-
1952	632544.56	95196.77	632544.56	95196.77	Картометрический метод	0.1	-
1953	632542.80	95197.72	632542.80	95197.72	Картометрический метод	0.1	-
1954	632541.67	95197.65	632541.67	95197.65	Картометрический метод	0.1	-
1955	632539.33	95169.64	632539.33	95169.64	Картометрический метод	0.1	-
1956	632493.99	95171.85	632493.99	95171.85	Картометрический метод	0.1	-
1957	632488.29	95172.11	632488.29	95172.11	Картометрический метод	1	-
1958	632472.10	95172.92	632472.10	95172.92	Картометрический метод	1	-
1959	632472.19	95173.09	632472.19	95173.09	Картометрический метод	1	-
1960	632473.39	95193.79	632473.39	95193.79	Картометрический метод	0.1	-
1961	632475.00	95229.32	632475.00	95229.32	Картометрический метод	0.1	-
1962	632479.37	95324.64	632479.37	95324.64	Картометрический метод	1	-
1963	632479.45	95326.42	632479.45	95326.42	Картометрический метод	1	-
1921	632479.56	95326.47	632479.56	95326.47	Картометрический метод	0.1	-
1964	631795.01	95327.90	631795.01	95327.90	Картометрический метод	1	-
1965	631802.05	95327.39	631802.05	95327.39	Картометрический метод	1	-
1966	631803.35	95327.29	631803.35	95327.29	Картометрический метод	0.1	-
1967	631804.67	95327.19	631804.67	95327.19	Картометрический метод	0.1	-
1968	631817.20	95326.63	631817.20	95326.63	Картометрический метод	0.1	-
1969	631817.31	95323.60	631817.31	95323.60	Картометрический метод	0.1	-
1970	631840.45	95322.57	631840.45	95322.57	Картометрический метод	0.1	-
1971	631863.94	95321.58	631863.94	95321.58	Картометрический метод	0.1	-
1972	631863.88	95320.93	631863.88	95320.93	Картометрический метод	0.1	-

Сведения о местоположении измененных (уточненных) границ объекта							
1. Система координат МСК-167, зона 4							
2. Сведения о характерных точках границ объекта							
Обозначение характерных точек границ	Существующие координаты, м		Измененные (уточненные) координаты, м		Метод определения координат характерной точки	Средняя квадратическая погрешность положения характерной точки (Mt), м	Описание обозначения точки на местности (при наличии)
	X	Y	X	Y			
1973	631867.08	95320.78	631867.08	95320.78	Картометрический метод	0.1	-
1974	631870.25	95321.39	631870.25	95321.39	Картометрический метод	0.1	-
1975	631870.43	95323.97	631870.43	95323.97	Картометрический метод	0.1	-
1976	631876.20	95323.65	631876.20	95323.65	Картометрический метод	0.1	-
1977	631879.65	95323.43	631879.65	95323.43	Картометрический метод	0.1	-
1978	631878.69	95303.49	631878.69	95303.49	Картометрический метод	1	-
1979	631875.75	95234.44	631875.75	95234.44	Картометрический метод	1	-
1980	631874.42	95203.16	631874.42	95203.16	Картометрический метод	0.1	-
1981	631874.27	95199.58	631874.27	95199.58	Картометрический метод	0.1	-
1982	631872.61	95199.63	631872.61	95199.63	Картометрический метод	0.1	-
1983	631735.12	95204.43	631735.12	95204.43	Картометрический метод	0.1	-
1984	631731.78	95206.44	631731.78	95206.44	Картометрический метод	0.1	-
1985	631726.81	95210.62	631726.81	95210.62	Картометрический метод	0.1	-
1986	631727.75	95264.97	631727.75	95264.97	Картометрический метод	0.1	-
1987	631728.81	95276.30	631728.81	95276.30	Картометрический метод	0.1	-
1988	631731.02	95281.04	631731.02	95281.04	Картометрический метод	1	-
1989	631749.62	95280.24	631749.62	95280.24	Картометрический метод	1	-
1990	631750.82	95306.24	631750.82	95306.24	Картометрический метод	1	-
1991	631755.01	95305.99	631755.01	95305.99	Картометрический метод	1	-
1992	631793.77	95303.64	631793.77	95303.64	Картометрический метод	1	-
1993	631793.94	95307.04	631793.94	95307.04	Картометрический метод	1	-
1994	631794.31	95314.03	631794.31	95314.03	Картометрический метод	1	-
1964	631795.01	95327.90	631795.01	95327.90	Картометрический метод	1	-
1995	630380.82	95435.49	630380.82	95435.49	Картометрический метод	1	-

Сведения о местоположении измененных (уточненных) границ объекта							
1. Система координат МСК-167, зона 4							
2. Сведения о характерных точках границ объекта							
Обозначение характерных точек границ	Существующие координаты, м		Измененные (уточненные) координаты, м		Метод определения координат характерной точки	Средняя квадратическая погрешность положения характерной точки (Mt), м	Описание обозначения точки на местности (при наличии)
	X	Y	X	Y			
1996	630387.31	95428.07	630387.31	95428.07	Картометрический метод	0.1	-
1997	630391.59	95426.60	630391.59	95426.60	Картометрический метод	1	-
1998	630396.20	95425.02	630396.20	95425.02	Картометрический метод	0.1	-
1999	630404.46	95419.68	630404.46	95419.68	Картометрический метод	1	-
2000	630399.68	95412.72	630399.68	95412.72	Картометрический метод	1	-
2001	630389.39	95396.78	630389.39	95396.78	Картометрический метод	1	-
2002	630383.52	95387.42	630383.52	95387.42	Картометрический метод	1	-
2003	630382.38	95385.60	630382.38	95385.60	Картометрический метод	1	-
2004	630376.92	95373.00	630376.92	95373.00	Картометрический метод	1	-
2005	630371.04	95362.93	630371.04	95362.93	Картометрический метод	1	-
2006	630367.68	95357.75	630367.68	95357.75	Картометрический метод	1	-
2007	630363.33	95350.90	630363.33	95350.90	Картометрический метод	1	-
2008	630362.35	95349.64	630362.35	95349.64	Картометрический метод	1	-
2009	630361.09	95347.68	630361.09	95347.68	Картометрический метод	1	-
2010	630360.06	95348.31	630360.06	95348.31	Картометрический метод	1	-
2011	630355.24	95351.20	630355.24	95351.20	Картометрический метод	1	-
2012	630353.29	95348.23	630353.29	95348.23	Картометрический метод	1	-
2013	630350.87	95349.72	630350.87	95349.72	Картометрический метод	1	-
2014	630349.89	95350.19	630349.89	95350.19	Картометрический метод	1	-
2015	630348.96	95350.63	630348.96	95350.63	Картометрический метод	1	-
2016	630349.11	95350.87	630349.11	95350.87	Картометрический метод	1	-
2017	630338.09	95358.75	630338.09	95358.75	Картометрический метод	1	-
2018	630339.32	95360.47	630339.32	95360.47	Картометрический метод	1	-
2019	630324.81	95370.21	630324.81	95370.21	Картометрический метод	1	-
2020	630321.07	95372.72	630321.07	95372.72	Картометрический метод	1	-

Сведения о местоположении измененных (уточненных) границ объекта							
1. Система координат МСК-167, зона 4							
2. Сведения о характерных точках границ объекта							
Обозначение характерных точек границ	Существующие координаты, м		Измененные (уточненные) координаты, м		Метод определения координат характерной точки	Средняя квадратическая погрешность положения характерной точки (Mt), м	Описание обозначения точки на местности (при наличии)
	X	Y	X	Y			
2021	630323.80	95381.86	630323.80	95381.86	Картометрический метод	1	-
2022	630326.26	95390.07	630326.26	95390.07	Картометрический метод	1	-
2023	630338.90	95410.84	630338.90	95410.84	Картометрический метод	1	-
2024	630349.73	95428.49	630349.73	95428.49	Картометрический метод	1	-
2025	630366.12	95432.18	630366.12	95432.18	Картометрический метод	1	-
1995	630380.82	95435.49	630380.82	95435.49	Картометрический метод	1	-
2026	630476.01	95500.93	630476.01	95500.93	Картометрический метод	1	-
2027	630486.23	95497.69	630486.23	95497.69	Картометрический метод	1	-
2028	630489.38	95495.44	630489.38	95495.44	Картометрический метод	1	-
2029	630490.24	95493.42	630490.24	95493.42	Картометрический метод	1	-
2030	630491.51	95493.26	630491.51	95493.26	Картометрический метод	1	-
2031	630491.33	95491.67	630491.33	95491.67	Картометрический метод	1	-
2032	630490.91	95487.42	630490.91	95487.42	Картометрический метод	1	-
2033	630489.79	95475.74	630489.79	95475.74	Картометрический метод	1	-
2034	630488.25	95470.19	630488.25	95470.19	Картометрический метод	1	-
2035	630483.59	95458.51	630483.59	95458.51	Картометрический метод	1	-
2036	630481.02	95448.49	630481.02	95448.49	Картометрический метод	1	-
2037	630480.10	95446.13	630480.10	95446.13	Картометрический метод	1	-
2038	630478.62	95442.33	630478.62	95442.33	Картометрический метод	0.1	-
2039	630475.57	95434.82	630475.57	95434.82	Картометрический метод	1	-
2040	630474.83	95433.33	630474.83	95433.33	Картометрический метод	1	-
2041	630474.06	95431.78	630474.06	95431.78	Картометрический метод	0.1	-
2042	630471.59	95425.27	630471.59	95425.27	Картометрический метод	0.1	-
2043	630469.20	95420.11	630469.20	95420.11	Картометрический метод	1	-

Сведения о местоположении измененных (уточненных) границ объекта							
1. Система координат МСК-167, зона 4							
2. Сведения о характерных точках границ объекта							
Обозначение характерных точек границ	Существующие координаты, м		Измененные (уточненные) координаты, м		Метод определения координат характерной точки	Средняя квадратическая погрешность положения характерной точки (Mt), м	Описание обозначения точки на местности (при наличии)
	X	Y	X	Y			
2044	630464.62	95409.22	630464.62	95409.22	Картометрический метод	1	-
2045	630457.82	95393.03	630457.82	95393.03	Картометрический метод	1	-
2046	630446.08	95368.65	630446.08	95368.65	Картометрический метод	1	-
2047	630443.40	95365.35	630443.40	95365.35	Картометрический метод	1	-
2048	630433.14	95344.14	630433.14	95344.14	Картометрический метод	1	-
2049	630427.66	95333.19	630427.66	95333.19	Картометрический метод	1	-
2050	630425.48	95328.41	630425.48	95328.41	Картометрический метод	1	-
2051	630431.59	95319.70	630431.59	95319.70	Картометрический метод	1	-
2052	630435.93	95311.04	630435.93	95311.04	Картометрический метод	1	-
2053	630438.53	95309.16	630438.53	95309.16	Картометрический метод	1	-
2054	630435.36	95304.46	630435.36	95304.46	Картометрический метод	1	-
2055	630424.95	95293.49	630424.95	95293.49	Картометрический метод	1	-
2056	630416.85	95277.91	630416.85	95277.91	Картометрический метод	1	-
2057	630416.14	95277.77	630416.14	95277.77	Картометрический метод	0.1	-
2058	630412.48	95269.34	630412.48	95269.34	Картометрический метод	0.1	-
2059	630404.98	95260.58	630404.98	95260.58	Картометрический метод	0.1	-
2060	630395.48	95248.82	630395.48	95248.82	Картометрический метод	0.1	-
2061	630390.63	95242.71	630390.63	95242.71	Картометрический метод	0.1	-
2062	630389.42	95239.63	630389.42	95239.63	Картометрический метод	1	-
2063	630389.34	95239.42	630389.34	95239.42	Картометрический метод	1	-
2064	630386.29	95229.24	630386.29	95229.24	Картометрический метод	1	-
2065	630379.88	95232.53	630379.88	95232.53	Картометрический метод	1	-
2066	630378.70	95233.14	630378.70	95233.14	Картометрический метод	1	-
2067	630367.99	95238.63	630367.99	95238.63	Картометрический метод	1	-
2068	630371.25	95246.71	630371.25	95246.71	Картометрический метод	1	-

Сведения о местоположении измененных (уточненных) границ объекта							
1. Система координат МСК-167, зона 4							
2. Сведения о характерных точках границ объекта							
Обозначение характерных точек границ	Существующие координаты, м		Измененные (уточненные) координаты, м		Метод определения координат характерной точки	Средняя квадратическая погрешность положения характерной точки (Mt), м	Описание обозначения точки на местности (при наличии)
	X	Y	X	Y			
2069	630373.90	95254.00	630373.90	95254.00	Картометрический метод	1	-
2070	630376.70	95262.60	630376.70	95262.60	Картометрический метод	1	-
2071	630377.93	95283.63	630377.93	95283.63	Картометрический метод	1	-
2072	630386.67	95299.93	630386.67	95299.93	Картометрический метод	1	-
2073	630386.98	95300.50	630386.98	95300.50	Картометрический метод	1	-
2074	630387.56	95301.59	630387.56	95301.59	Картометрический метод	1	-
2075	630390.98	95308.35	630390.98	95308.35	Картометрический метод	1	-
2076	630402.23	95328.62	630402.23	95328.62	Картометрический метод	1	-
2077	630382.11	95341.83	630382.11	95341.83	Картометрический метод	0.1	-
2078	630392.69	95360.03	630392.69	95360.03	Картометрический метод	1	-
2079	630401.09	95374.47	630401.09	95374.47	Картометрический метод	0.1	-
2080	630425.85	95418.28	630425.85	95418.28	Картометрический метод	1	-
2081	630428.62	95423.18	630428.62	95423.18	Картометрический метод	1	-
2082	630454.66	95469.95	630454.66	95469.95	Картометрический метод	1	-
2083	630465.11	95488.73	630465.11	95488.73	Картометрический метод	1	-
2084	630468.50	95487.15	630468.50	95487.15	Картометрический метод	1	-
2085	630472.10	95493.76	630472.10	95493.76	Картометрический метод	1	-
2026	630476.01	95500.93	630476.01	95500.93	Картометрический метод	1	-
2086	632007.26	96207.82	632007.26	96207.82	Картометрический метод	1	-
2087	632003.43	95974.45	632003.43	95974.45	Картометрический метод	1	-
2088	631984.11	95972.82	631984.11	95972.82	Картометрический метод	1	-
2089	631982.76	95936.42	631982.76	95936.42	Картометрический метод	1	-
2090	631960.07	95937.29	631960.07	95937.29	Картометрический метод	1	-
2091	631960.05	95937.29	631960.05	95937.29	Картометрический метод	1	-

Сведения о местоположении измененных (уточненных) границ объекта							
1. Система координат МСК-167, зона 4							
2. Сведения о характерных точках границ объекта							
Обозначение характерных точек границ	Существующие координаты, м		Измененные (уточненные) координаты, м		Метод определения координат характерной точки	Средняя квадратическая погрешность положения характерной точки (Mt), м	Описание обозначения точки на местности (при наличии)
	X	Y	X	Y			
2092	631959.97	95934.65	631959.97	95934.65	Картометрический метод	0.1	-
2093	631953.37	95934.80	631953.37	95934.80	Картометрический метод	0.1	-
2094	631953.42	95937.46	631953.42	95937.46	Картометрический метод	0.1	-
2095	631920.33	95938.33	631920.33	95938.33	Картометрический метод	1	-
2096	631916.21	95931.09	631916.21	95931.09	Картометрический метод	1	-
2097	631917.11	95929.89	631917.11	95929.89	Картометрический метод	1	-
2098	631828.63	95932.19	631828.63	95932.19	Картометрический метод	1	-
2099	631828.03	95921.28	631828.03	95921.28	Картометрический метод	1	-
2100	631827.34	95921.32	631827.34	95921.32	Картометрический метод	0.1	-
2101	631827.26	95919.57	631827.26	95919.57	Картометрический метод	0.1	-
2102	631827.91	95919.54	631827.91	95919.54	Картометрический метод	0.3	-
2103	631827.61	95915.15	631827.61	95915.15	Картометрический метод	0.1	-
2104	631827.04	95915.18	631827.04	95915.18	Картометрический метод	0.1	-
2105	631825.75	95888.86	631825.75	95888.86	Картометрический метод	0.1	-
2106	631821.52	95802.42	631821.52	95802.42	Картометрический метод	0.1	-
2107	631817.75	95725.21	631817.75	95725.21	Картометрический метод	0.1	-
2108	631814.16	95708.93	631814.16	95708.93	Картометрический метод	0.1	-
2109	631813.66	95641.65	631813.66	95641.65	Картометрический метод	0.1	-
2110	631813.63	95641.07	631813.63	95641.07	Картометрический метод	1	-
2111	631812.93	95626.68	631812.93	95626.68	Картометрический метод	0.1	-
2112	631812.60	95619.93	631812.60	95619.93	Картометрический метод	0.1	-
2113	631812.62	95618.74	631812.62	95618.74	Картометрический метод	1	-
2114	631809.05	95616.48	631809.05	95616.48	Картометрический метод	0.1	-
2115	631805.54	95584.19	631805.54	95584.19	Картометрический метод	0.1	-
2116	631803.31	95543.67	631803.31	95543.67	Картометрический метод	0.1	-

Сведения о местоположении измененных (уточненных) границ объекта							
1. Система координат МСК-167, зона 4							
2. Сведения о характерных точках границ объекта							
Обозначение характерных точек границ	Существующие координаты, м		Измененные (уточненные) координаты, м		Метод определения координат характерной точки	Средняя квадратическая погрешность положения характерной точки (Mt), м	Описание обозначения точки на местности (при наличии)
	X	Y	X	Y			
2117	631806.22	95543.72	631806.22	95543.72	Картометрический метод	1	-
2118	631806.02	95538.54	631806.02	95538.54	Картометрический метод	1	-
2119	631808.07	95538.47	631808.07	95538.47	Картометрический метод	1	-
2120	631808.02	95534.66	631808.02	95534.66	Картометрический метод	1	-
2121	631805.50	95529.70	631805.50	95529.70	Картометрический метод	1	-
2122	631803.59	95502.96	631803.59	95502.96	Картометрический метод	1	-
2123	631826.22	95501.84	631826.22	95501.84	Картометрический метод	1	-
2124	631840.08	95501.15	631840.08	95501.15	Картометрический метод	1	-
2125	631887.30	95498.83	631887.30	95498.83	Картометрический метод	1	-
2126	631904.02	95498.95	631904.02	95498.95	Картометрический метод	1	-
2127	631886.96	95472.91	631886.96	95472.91	Картометрический метод	1	-
2128	631884.79	95428.22	631884.79	95428.22	Картометрический метод	1	-
2129	631882.84	95371.43	631882.84	95371.43	Картометрический метод	1	-
2130	631882.59	95368.26	631882.59	95368.26	Картометрический метод	1	-
2131	631881.83	95368.26	631881.83	95368.26	Картометрический метод	1	-
2132	631878.84	95368.38	631878.84	95368.38	Картометрический метод	1	-
2133	631843.36	95369.90	631843.36	95369.90	Картометрический метод	0.1	-
2134	631843.35	95371.11	631843.35	95371.11	Картометрический метод	1	-
2135	631843.33	95373.37	631843.33	95373.37	Картометрический метод	1	-
2136	631843.23	95385.68	631843.23	95385.68	Картометрический метод	0.1	-
2137	631843.53	95393.36	631843.53	95393.36	Картометрический метод	1	-
2138	631843.80	95400.34	631843.80	95400.34	Картометрический метод	1	-
2139	631843.03	95400.33	631843.03	95400.33	Картометрический метод	1	-
2140	631839.29	95400.28	631839.29	95400.28	Картометрический метод	1	-
2141	631838.31	95400.30	631838.31	95400.30	Картометрический метод	1	-

Сведения о местоположении измененных (уточненных) границ объекта							
1. Система координат МСК-167, зона 4							
2. Сведения о характерных точках границ объекта							
Обозначение характерных точек границ	Существующие координаты, м		Измененные (уточненные) координаты, м		Метод определения координат характерной точки	Средняя квадратическая погрешность положения характерной точки (Mt), м	Описание обозначения точки на местности (при наличии)
	X	Y	X	Y			
2142	631836.96	95400.33	631836.96	95400.33	Картометрический метод	1	-
2143	631835.57	95400.36	631835.57	95400.36	Картометрический метод	1	-
2144	631834.16	95400.39	631834.16	95400.39	Картометрический метод	1	-
2145	631832.92	95400.38	631832.92	95400.38	Картометрический метод	1	-
2146	631830.03	95400.36	631830.03	95400.36	Картометрический метод	1	-
2147	631825.49	95400.67	631825.49	95400.67	Картометрический метод	1	-
2148	631813.08	95401.32	631813.08	95401.32	Картометрический метод	1	-
2149	631811.94	95401.38	631811.94	95401.38	Картометрический метод	1	-
2150	631807.87	95401.65	631807.87	95401.65	Картометрический метод	1	-
2151	631806.87	95401.59	631806.87	95401.59	Картометрический метод	1	-
2152	631806.14	95403.10	631806.14	95403.10	Картометрический метод	1	-
2153	631806.81	95416.77	631806.81	95416.77	Картометрический метод	1	-
2154	631807.54	95432.00	631807.54	95432.00	Картометрический метод	1	-
2155	631809.76	95476.60	631809.76	95476.60	Картометрический метод	1	-
2156	631809.77	95476.66	631809.77	95476.66	Картометрический метод	1	-
2157	631809.84	95477.62	631809.84	95477.62	Картометрический метод	1	-
2158	631795.95	95480.14	631795.95	95480.14	Картометрический метод	1	-
2159	631743.27	95482.33	631743.27	95482.33	Картометрический метод	1	-
2160	631739.53	95479.44	631739.53	95479.44	Картометрический метод	1	-
2161	631734.27	95479.09	631734.27	95479.09	Картометрический метод	1	-
2162	631734.25	95478.75	631734.25	95478.75	Картометрический метод	1	-
2163	631726.37	95478.57	631726.37	95478.57	Картометрический метод	0.1	-
2164	631726.82	95478.60	631726.82	95478.60	Картометрический метод	1	-
2165	631726.36	95478.59	631726.36	95478.59	Картометрический метод	1	-
2166	631673.44	95481.45	631673.44	95481.45	Картометрический метод	1	-

Сведения о местоположении измененных (уточненных) границ объекта							
1. Система координат МСК-167, зона 4							
2. Сведения о характерных точках границ объекта							
Обозначение характерных точек границ	Существующие координаты, м		Измененные (уточненные) координаты, м		Метод определения координат характерной точки	Средняя квадратическая погрешность положения характерной точки (Mt), м	Описание обозначения точки на местности (при наличии)
	X	Y	X	Y			
2167	631673.51	95483.32	631673.51	95483.32	Картометрический метод	1	-
2168	631660.05	95483.98	631660.05	95483.98	Картометрический метод	1	-
2169	631614.64	95486.19	631614.64	95486.19	Картометрический метод	1	-
2170	631591.50	95487.02	631591.50	95487.02	Картометрический метод	1	-
2171	631564.13	95487.63	631564.13	95487.63	Картометрический метод	1	-
2172	631552.92	95487.87	631552.92	95487.87	Картометрический метод	1	-
2173	631537.00	95488.23	631537.00	95488.23	Картометрический метод	1	-
2174	631525.84	95488.48	631525.84	95488.48	Картометрический метод	1	-
2175	631512.89	95488.77	631512.89	95488.77	Картометрический метод	1	-
2176	631503.82	95488.97	631503.82	95488.97	Картометрический метод	1	-
2177	631485.53	95489.35	631485.53	95489.35	Картометрический метод	1	-
2178	631480.31	95489.49	631480.31	95489.49	Картометрический метод	1	-
2179	631472.56	95489.66	631472.56	95489.66	Картометрический метод	1	-
2180	631410.45	95492.17	631410.45	95492.17	Картометрический метод	1	-
2181	631410.44	95492.17	631410.44	95492.17	Картометрический метод	1	-
2182	631410.41	95489.09	631410.41	95489.09	Картометрический метод	0.1	-
2183	631408.52	95417.81	631408.52	95417.81	Картометрический метод	0.1	-
2184	631406.71	95417.75	631406.71	95417.75	Картометрический метод	1	-
2185	631403.81	95358.50	631403.81	95358.50	Картометрический метод	1	-
2186	631403.54	95352.98	631403.54	95352.98	Картометрический метод	1	-
2187	631402.94	95352.65	631402.94	95352.65	Картометрический метод	1	-
2188	631399.46	95303.79	631399.46	95303.79	Картометрический метод	1	-
2189	631394.39	95239.86	631394.39	95239.86	Картометрический метод	1	-
2190	631393.95	95215.45	631393.95	95215.45	Картометрический метод	1	-
2191	631393.94	95214.73	631393.94	95214.73	Картометрический метод	1	-

Сведения о местоположении измененных (уточненных) границ объекта							
1. Система координат МСК-167, зона 4							
2. Сведения о характерных точках границ объекта							
Обозначение характерных точек границ	Существующие координаты, м		Измененные (уточненные) координаты, м		Метод определения координат характерной точки	Средняя квадратическая погрешность положения характерной точки (Mt), м	Описание обозначения точки на местности (при наличии)
	X	Y	X	Y			
2192	631393.39	95204.82	631393.39	95204.82	Картометрический метод	1	-
2193	631393.70	95194.37	631393.70	95194.37	Картометрический метод	1	-
2194	631393.53	95191.03	631393.53	95191.03	Картометрический метод	1	-
2195	631392.96	95176.65	631392.96	95176.65	Картометрический метод	1	-
2196	631388.85	95176.85	631388.85	95176.85	Картометрический метод	0.1	-
2197	631373.68	95177.59	631373.68	95177.59	Картометрический метод	1	-
2198	631294.04	95181.49	631294.04	95181.49	Картометрический метод	1	-
2199	631288.48	95067.91	631288.48	95067.91	Картометрический метод	1	-
2200	631286.16	95068.05	631286.16	95068.05	Картометрический метод	1	-
2201	631288.64	95128.25	631288.64	95128.25	Картометрический метод	1	-
2202	631288.81	95131.88	631288.81	95131.88	Картометрический метод	1	-
2203	631289.33	95140.77	631289.33	95140.77	Картометрический метод	1	-
2204	631289.91	95153.19	631289.91	95153.19	Картометрический метод	1	-
2205	631289.93	95154.84	631289.93	95154.84	Картометрический метод	1	-
2206	631286.25	95155.06	631286.25	95155.06	Картометрический метод	1	-
2207	631286.39	95161.77	631286.39	95161.77	Картометрический метод	1	-
2208	631286.34	95161.79	631286.34	95161.79	Картометрический метод	1	-
2209	631286.22	95159.48	631286.22	95159.48	Картометрический метод	1	-
2210	631283.07	95110.72	631283.07	95110.72	Картометрический метод	1	-
2211	631282.96	95107.24	631282.96	95107.24	Картометрический метод	1	-
2212	631283.01	95064.38	631283.01	95064.38	Картометрический метод	1	-
2213	631281.62	95057.02	631281.62	95057.02	Картометрический метод	1	-
2214	631281.60	95056.92	631281.60	95056.92	Картометрический метод	1	-
2215	631280.14	95047.64	631280.14	95047.64	Картометрический метод	1	-
2216	631278.92	95022.83	631278.92	95022.83	Картометрический метод	1	-

Сведения о местоположении измененных (уточненных) границ объекта							
1. Система координат МСК-167, зона 4							
2. Сведения о характерных точках границ объекта							
Обозначение характерных точек границ	Существующие координаты, м		Измененные (уточненные) координаты, м		Метод определения координат характерной точки	Средняя квадратическая погрешность положения характерной точки (Mt), м	Описание обозначения точки на местности (при наличии)
	X	Y	X	Y			
2217	631278.82	95020.83	631278.82	95020.83	Картометрический метод	1	-
2218	631273.14	94905.34	631273.14	94905.34	Картометрический метод	1	-
2219	631276.15	94889.17	631276.15	94889.17	Картометрический метод	0.1	-
2220	631269.46	94789.97	631269.46	94789.97	Картометрический метод	0.1	-
2221	631264.67	94790.14	631264.67	94790.14	Картометрический метод	1	-
2222	631263.05	94757.79	631263.05	94757.79	Картометрический метод	1	-
2223	631250.49	94758.26	631250.49	94758.26	Картометрический метод	1	-
2224	631249.42	94758.21	631249.42	94758.21	Картометрический метод	1	-
2225	631249.14	94758.19	631249.14	94758.19	Картометрический метод	1	-
2226	631214.53	94759.59	631214.53	94759.59	Картометрический метод	0.1	-
2227	631204.59	94759.99	631204.59	94759.99	Картометрический метод	1	-
2228	631074.51	94764.70	631074.51	94764.70	Картометрический метод	1	-
2229	631064.74	94765.54	631064.74	94765.54	Картометрический метод	1	-
2230	631005.62	94772.84	631005.62	94772.84	Картометрический метод	0.3	-
2231	630987.06	94773.67	630987.06	94773.67	Картометрический метод	1	-
2232	630986.60	94770.41	630986.60	94770.41	Картометрический метод	1	-
2233	630964.40	94772.31	630964.40	94772.31	Картометрический метод	1	-
2234	630944.83	94771.63	630944.83	94771.63	Картометрический метод	1	-
2235	630883.92	94773.29	630883.92	94773.29	Картометрический метод	0.1	-
2236	630858.95	94774.70	630858.95	94774.70	Картометрический метод	0.1	-
2237	630857.42	94756.19	630857.42	94756.19	Картометрический метод	0.1	-
2238	630857.27	94755.01	630857.27	94755.01	Картометрический метод	0.1	-
2239	630855.81	94731.80	630855.81	94731.80	Картометрический метод	0.1	-
2240	630856.43	94706.51	630856.43	94706.51	Картометрический метод	1	-
2241	630836.82	94709.59	630836.82	94709.59	Картометрический метод	0.1	-

Сведения о местоположении измененных (уточненных) границ объекта							
1. Система координат МСК-167, зона 4							
2. Сведения о характерных точках границ объекта							
Обозначение характерных точек границ	Существующие координаты, м		Измененные (уточненные) координаты, м		Метод определения координат характерной точки	Средняя квадратическая погрешность положения характерной точки (Mt), м	Описание обозначения точки на местности (при наличии)
	X	Y	X	Y			
2242	630835.30	94654.08	630835.30	94654.08	Картометрический метод	1	-
2243	630831.84	94621.66	630831.84	94621.66	Картометрический метод	1	-
2244	630831.72	94592.14	630831.72	94592.14	Картометрический метод	0.1	-
2245	630831.82	94588.94	630831.82	94588.94	Картометрический метод	0.1	-
2246	630827.02	94565.14	630827.02	94565.14	Картометрический метод	0.1	-
2247	630823.02	94556.84	630823.02	94556.84	Картометрический метод	0.1	-
2248	630760.57	94483.48	630760.57	94483.48	Картометрический метод	1	-
2249	630763.02	94481.74	630763.02	94481.74	Картометрический метод	1	-
2250	630760.62	94478.54	630760.62	94478.54	Картометрический метод	1	-
2251	630758.67	94479.44	630758.67	94479.44	Картометрический метод	1	-
2252	630747.37	94467.14	630747.37	94467.14	Картометрический метод	1	-
2253	630745.61	94466.66	630745.61	94466.66	Картометрический метод	1	-
2254	630745.17	94467.03	630745.17	94467.03	Картометрический метод	1	-
2255	630715.96	94491.72	630715.96	94491.72	Картометрический метод	1	-
2256	630716.82	94493.84	630716.82	94493.84	Картометрический метод	1	-
2257	630711.45	94500.66	630711.45	94500.66	Картометрический метод	1	-
2258	630724.41	94514.27	630724.41	94514.27	Картометрический метод	1	-
2259	630712.88	94525.12	630712.88	94525.12	Картометрический метод	1	-
2260	630715.41	94527.74	630715.41	94527.74	Картометрический метод	1	-
2261	630710.89	94531.90	630710.89	94531.90	Картометрический метод	1	-
2262	630706.57	94536.09	630706.57	94536.09	Картометрический метод	1	-
2263	630703.97	94533.50	630703.97	94533.50	Картометрический метод	1	-
2264	630700.11	94529.44	630700.11	94529.44	Картометрический метод	1	-
2265	630699.41	94530.21	630699.41	94530.21	Картометрический метод	0.1	-
2266	630694.61	94525.73	630694.61	94525.73	Картометрический метод	0.1	-

Сведения о местоположении измененных (уточненных) границ объекта							
1. Система координат МСК-167, зона 4							
2. Сведения о характерных точках границ объекта							
Обозначение характерных точек границ	Существующие координаты, м		Измененные (уточненные) координаты, м		Метод определения координат характерной точки	Средняя квадратическая погрешность положения характерной точки (Mt), м	Описание обозначения точки на местности (при наличии)
	X	Y	X	Y			
2267	630695.62	94524.72	630695.62	94524.72	Картометрический метод	1	-
2268	630691.03	94519.97	630691.03	94519.97	Картометрический метод	1	-
2269	630688.93	94514.91	630688.93	94514.91	Картометрический метод	1	-
2270	630687.30	94510.98	630687.30	94510.98	Картометрический метод	1	-
2271	630665.43	94495.64	630665.43	94495.64	Картометрический метод	1	-
2272	630660.08	94489.76	630660.08	94489.76	Картометрический метод	1	-
2273	630658.40	94486.87	630658.40	94486.87	Картометрический метод	1	-
2274	630656.42	94485.34	630656.42	94485.34	Картометрический метод	1	-
2275	630652.36	94481.49	630652.36	94481.49	Картометрический метод	1	-
2276	630649.31	94478.41	630649.31	94478.41	Картометрический метод	0.1	-
2277	630648.17	94476.17	630648.17	94476.17	Картометрический метод	0.1	-
2278	630648.21	94475.07	630648.21	94475.07	Картометрический метод	0.1	-
2279	630645.70	94472.51	630645.70	94472.51	Картометрический метод	0.1	-
2280	630644.97	94472.69	630644.97	94472.69	Картометрический метод	0.1	-
2281	630643.18	94470.96	630643.18	94470.96	Картометрический метод	0.1	-
2282	630638.88	94467.16	630638.88	94467.16	Картометрический метод	0.1	-
2283	630637.42	94466.29	630637.42	94466.29	Картометрический метод	0.1	-
2284	630638.27	94465.77	630638.27	94465.77	Картометрический метод	0.1	-
2285	630625.79	94455.29	630625.79	94455.29	Картометрический метод	0.1	-
2286	630624.53	94456.59	630624.53	94456.59	Картометрический метод	1	-
2287	630622.11	94454.53	630622.11	94454.53	Картометрический метод	1	-
2288	630618.97	94452.36	630618.97	94452.36	Картометрический метод	1	-
2289	630611.28	94446.46	630611.28	94446.46	Картометрический метод	1	-
2290	630601.99	94449.28	630601.99	94449.28	Картометрический метод	1	-
2291	630592.24	94464.07	630592.24	94464.07	Картометрический метод	1	-

Сведения о местоположении измененных (уточненных) границ объекта							
1. Система координат МСК-167, зона 4							
2. Сведения о характерных точках границ объекта							
Обозначение характерных точек границ	Существующие координаты, м		Измененные (уточненные) координаты, м		Метод определения координат характерной точки	Средняя квадратическая погрешность положения характерной точки (Mt), м	Описание обозначения точки на местности (при наличии)
	X	Y	X	Y			
2292	630594.30	94465.72	630594.30	94465.72	Картометрический метод	0.1	-
2293	630592.22	94469.05	630592.22	94469.05	Картометрический метод	0.1	-
2294	630580.09	94488.41	630580.09	94488.41	Картометрический метод	0.1	-
2295	630573.48	94495.20	630573.48	94495.20	Картометрический метод	1	-
2296	630569.11	94503.57	630569.11	94503.57	Картометрический метод	0.1	-
2297	630556.97	94506.73	630556.97	94506.73	Картометрический метод	1	-
2298	630524.00	94509.65	630524.00	94509.65	Картометрический метод	1	-
2299	630523.84	94502.35	630523.84	94502.35	Картометрический метод	1	-
2300	630519.42	94485.08	630519.42	94485.08	Картометрический метод	0.1	-
2301	630514.38	94469.10	630514.38	94469.10	Картометрический метод	0.1	-
2302	630511.95	94469.99	630511.95	94469.99	Картометрический метод	0.1	-
2303	630487.48	94479.97	630487.48	94479.97	Картометрический метод	0.1	-
2304	630486.44	94477.46	630486.44	94477.46	Картометрический метод	0.1	-
2305	630481.14	94464.72	630481.14	94464.72	Картометрический метод	0.1	-
2306	630480.92	94463.71	630480.92	94463.71	Картометрический метод	0.1	-
2307	630473.32	94445.82	630473.32	94445.82	Картометрический метод	0.1	-
2308	630466.96	94431.11	630466.96	94431.11	Картометрический метод	0.1	-
2309	630463.89	94431.37	630463.89	94431.37	Картометрический метод	0.1	-
2310	630452.47	94437.19	630452.47	94437.19	Картометрический метод	0.1	-
2311	630444.98	94440.52	630444.98	94440.52	Картометрический метод	0.1	-
2312	630445.38	94441.25	630445.38	94441.25	Картометрический метод	1	-
2313	630444.40	94441.86	630444.40	94441.86	Картометрический метод	1	-
2314	630442.82	94442.15	630442.82	94442.15	Картометрический метод	1	-
2315	630442.67	94441.39	630442.67	94441.39	Картометрический метод	1	-
2316	630441.32	94441.89	630441.32	94441.89	Картометрический метод	1	-

Сведения о местоположении измененных (уточненных) границ объекта							
1. Система координат МСК-167, зона 4							
2. Сведения о характерных точках границ объекта							
Обозначение характерных точек границ	Существующие координаты, м		Измененные (уточненные) координаты, м		Метод определения координат характерной точки	Средняя квадратическая погрешность положения характерной точки (Mt), м	Описание обозначения точки на местности (при наличии)
	X	Y	X	Y			
2317	630446.77	94455.34	630446.77	94455.34	Картометрический метод	1	-
2318	630449.20	94454.27	630449.20	94454.27	Картометрический метод	0.1	-
2319	630486.71	94549.54	630486.71	94549.54	Картометрический метод	1	-
2320	630490.40	94559.15	630490.40	94559.15	Картометрический метод	1	-
2321	630480.85	94562.99	630480.85	94562.99	Картометрический метод	1	-
2322	630472.78	94566.33	630472.78	94566.33	Картометрический метод	1	-
2323	630450.86	94575.37	630450.86	94575.37	Картометрический метод	1	-
2324	630448.62	94576.29	630448.62	94576.29	Картометрический метод	1	-
2325	630424.04	94586.81	630424.04	94586.81	Картометрический метод	1	-
2326	630418.06	94588.63	630418.06	94588.63	Картометрический метод	1	-
2327	630412.47	94588.64	630412.47	94588.64	Картометрический метод	0.1	-
2328	630394.50	94595.67	630394.50	94595.67	Картометрический метод	0.1	-
2329	630383.10	94600.46	630383.10	94600.46	Картометрический метод	0.1	-
2330	630381.64	94602.56	630381.64	94602.56	Картометрический метод	1	-
2331	630375.93	94602.26	630375.93	94602.26	Картометрический метод	1	-
2332	630381.62	94671.65	630381.62	94671.65	Картометрический метод	1	-
2333	630321.14	94670.89	630321.14	94670.89	Картометрический метод	0.1	-
2334	630326.47	94707.94	630326.47	94707.94	Картометрический метод	1	-
2335	630365.50	94713.06	630365.50	94713.06	Картометрический метод	1	-
2336	630366.49	94713.19	630366.49	94713.19	Картометрический метод	1	-
2337	630366.70	94713.28	630366.70	94713.28	Картометрический метод	1	-
2338	630369.93	94713.71	630369.93	94713.71	Картометрический метод	0.1	-
2339	630390.35	94716.34	630390.35	94716.34	Картометрический метод	0.1	-
2340	630393.45	94723.48	630393.45	94723.48	Картометрический метод	1	-
2341	630394.21	94723.77	630394.21	94723.77	Картометрический метод	1	-

Сведения о местоположении измененных (уточненных) границ объекта							
1. Система координат МСК-167, зона 4							
2. Сведения о характерных точках границ объекта							
Обозначение характерных точек границ	Существующие координаты, м		Измененные (уточненные) координаты, м		Метод определения координат характерной точки	Средняя квадратическая погрешность положения характерной точки (Mt), м	Описание обозначения точки на местности (при наличии)
	X	Y	X	Y			
2342	630408.90	94752.06	630408.90	94752.06	Картометрический метод	1	-
2343	630410.49	94755.12	630410.49	94755.12	Картометрический метод	1	-
2344	630413.24	94760.42	630413.24	94760.42	Картометрический метод	1	-
2345	630424.78	94792.58	630424.78	94792.58	Картометрический метод	1	-
2346	630426.13	94801.57	630426.13	94801.57	Картометрический метод	1	-
2347	630426.88	94814.12	630426.88	94814.12	Картометрический метод	1	-
2348	630433.74	94811.45	630433.74	94811.45	Картометрический метод	1	-
2349	630437.98	94823.65	630437.98	94823.65	Картометрический метод	1	-
2350	630441.31	94833.25	630441.31	94833.25	Картометрический метод	1	-
2351	630418.41	94859.00	630418.41	94859.00	Картометрический метод	1	-
2352	630441.15	94884.27	630441.15	94884.27	Картометрический метод	1	-
2353	630449.43	94894.40	630449.43	94894.40	Картометрический метод	0.1	-
2354	630452.44	94897.94	630452.44	94897.94	Картометрический метод	1	-
2355	630454.36	94897.57	630454.36	94897.57	Картометрический метод	1	-
2356	630462.44	94896.02	630462.44	94896.02	Картометрический метод	1	-
2357	630463.42	94895.84	630463.42	94895.84	Картометрический метод	1	-
2358	630463.56	94895.81	630463.56	94895.81	Картометрический метод	1	-
2359	630477.72	94913.61	630477.72	94913.61	Картометрический метод	1	-
2360	630487.09	94925.73	630487.09	94925.73	Картометрический метод	0.1	-
2361	630488.54	94927.91	630488.54	94927.91	Картометрический метод	0.1	-
2362	630488.35	94928.21	630488.35	94928.21	Картометрический метод	0.1	-
2363	630490.34	94930.68	630490.34	94930.68	Картометрический метод	1	-
2364	630490.40	94930.76	630490.40	94930.76	Картометрический метод	0.1	-
2365	630500.34	94943.20	630500.34	94943.20	Картометрический метод	1	-
2366	630502.52	94945.93	630502.52	94945.93	Картометрический метод	0.1	-

Сведения о местоположении измененных (уточненных) границ объекта							
1. Система координат МСК-167, зона 4							
2. Сведения о характерных точках границ объекта							
Обозначение характерных точек границ	Существующие координаты, м		Измененные (уточненные) координаты, м		Метод определения координат характерной точки	Средняя квадратическая погрешность положения характерной точки (Mt), м	Описание обозначения точки на местности (при наличии)
	X	Y	X	Y			
2367	630506.37	94950.76	630506.37	94950.76	Картометрический метод	1	-
2368	630517.05	94964.13	630517.05	94964.13	Картометрический метод	0.1	-
2369	630535.23	94986.88	630535.23	94986.88	Картометрический метод	1	-
2370	630535.36	94987.05	630535.36	94987.05	Картометрический метод	1	-
2371	630538.48	94990.95	630538.48	94990.95	Картометрический метод	1	-
2372	630544.91	94999.33	630544.91	94999.33	Картометрический метод	1	-
2373	630557.88	95005.45	630557.88	95005.45	Картометрический метод	1	-
2374	630561.56	95006.89	630561.56	95006.89	Картометрический метод	1	-
2375	630575.17	95012.06	630575.17	95012.06	Картометрический метод	1	-
2376	630594.17	95022.04	630594.17	95022.04	Картометрический метод	1	-
2377	630598.80	95024.47	630598.80	95024.47	Картометрический метод	1	-
2378	630648.19	95101.92	630648.19	95101.92	Картометрический метод	1	-
2379	630651.19	95106.62	630651.19	95106.62	Картометрический метод	1	-
2380	630651.19	95124.08	630651.19	95124.08	Картометрический метод	1	-
2381	630665.40	95147.20	630665.40	95147.20	Картометрический метод	1	-
2382	630690.00	95164.30	630690.00	95164.30	Картометрический метод	1	-
2383	630687.29	95157.83	630687.29	95157.83	Картометрический метод	1	-
2384	630693.82	95152.54	630693.82	95152.54	Картометрический метод	1	-
2385	630702.68	95147.38	630702.68	95147.38	Картометрический метод	0.1	-
2386	630708.35	95144.08	630708.35	95144.08	Картометрический метод	0.1	-
2387	630712.05	95152.30	630712.05	95152.30	Картометрический метод	0.1	-
2388	630717.47	95157.02	630717.47	95157.02	Картометрический метод	0.1	-
2389	630719.78	95155.20	630719.78	95155.20	Картометрический метод	0.1	-
2390	630722.10	95157.65	630722.10	95157.65	Картометрический метод	1	-
2391	630724.55	95160.24	630724.55	95160.24	Картометрический метод	1	-

Сведения о местоположении измененных (уточненных) границ объекта							
1. Система координат МСК-167, зона 4							
2. Сведения о характерных точках границ объекта							
Обозначение характерных точек границ	Существующие координаты, м		Измененные (уточненные) координаты, м		Метод определения координат характерной точки	Средняя квадратическая погрешность положения характерной точки (Mt), м	Описание обозначения точки на местности (при наличии)
	X	Y	X	Y			
2392	630734.34	95168.89	630734.34	95168.89	Картометрический метод	1	-
2393	630744.81	95178.26	630744.81	95178.26	Картометрический метод	1	-
2394	630775.89	95205.90	630775.89	95205.90	Картометрический метод	0.1	-
2395	630787.67	95216.38	630787.67	95216.38	Картометрический метод	0.1	-
2396	630790.75	95213.09	630790.75	95213.09	Картометрический метод	0.1	-
2397	630790.99	95213.27	630790.99	95213.27	Картометрический метод	0.1	-
2398	630792.47	95211.52	630792.47	95211.52	Картометрический метод	0.1	-
2399	630793.44	95212.26	630793.44	95212.26	Картометрический метод	0.1	-
2400	630794.65	95212.78	630794.65	95212.78	Картометрический метод	0.1	-
2401	630794.72	95212.35	630794.72	95212.35	Картометрический метод	0.1	-
2402	630796.63	95209.46	630796.63	95209.46	Картометрический метод	0.1	-
2403	630799.83	95207.04	630799.83	95207.04	Картометрический метод	0.1	-
2404	630800.97	95205.01	630800.97	95205.01	Картометрический метод	0.1	-
2405	630804.70	95200.20	630804.70	95200.20	Картометрический метод	0.1	-
2406	630806.71	95198.86	630806.71	95198.86	Картометрический метод	0.1	-
2407	630807.49	95197.35	630807.49	95197.35	Картометрический метод	0.1	-
2408	630808.42	95196.40	630808.42	95196.40	Картометрический метод	0.1	-
2409	630811.33	95193.28	630811.33	95193.28	Картометрический метод	0.1	-
2410	630813.68	95190.76	630813.68	95190.76	Картометрический метод	0.1	-
2411	630815.45	95188.97	630815.45	95188.97	Картометрический метод	0.1	-
2412	630815.43	95188.95	630815.43	95188.95	Картометрический метод	1	-
2413	630815.49	95188.88	630815.49	95188.88	Картометрический метод	0.2	-
2414	630820.68	95194.16	630820.68	95194.16	Картометрический метод	0.2	-
2415	630822.14	95196.14	630822.14	95196.14	Картометрический метод	0.2	-
2416	630825.03	95199.06	630825.03	95199.06	Картометрический метод	0.2	-

Сведения о местоположении измененных (уточненных) границ объекта							
1. Система координат МСК-167, зона 4							
2. Сведения о характерных точках границ объекта							
Обозначение характерных точек границ	Существующие координаты, м		Измененные (уточненные) координаты, м		Метод определения координат характерной точки	Средняя квадратическая погрешность положения характерной точки (Mt), м	Описание обозначения точки на местности (при наличии)
	X	Y	X	Y			
2417	630831.07	95205.64	630831.07	95205.64	Картометрический метод	0.2	-
2418	630843.18	95218.58	630843.18	95218.58	Картометрический метод	0.2	-
2419	630851.56	95212.04	630851.56	95212.04	Картометрический метод	0.2	-
2420	630857.56	95206.40	630857.56	95206.40	Картометрический метод	0.2	-
2421	630860.55	95201.98	630860.55	95201.98	Картометрический метод	0.2	-
2422	630862.19	95199.57	630862.19	95199.57	Картометрический метод	0.2	-
2423	630863.80	95196.94	630863.80	95196.94	Картометрический метод	0.2	-
2424	630870.99	95187.03	630870.99	95187.03	Картометрический метод	0.1	-
2425	630870.79	95186.95	630870.79	95186.95	Картометрический метод	0.1	-
2426	630874.20	95183.94	630874.20	95183.94	Картометрический метод	0.1	-
2427	630874.88	95183.57	630874.88	95183.57	Картометрический метод	1	-
2428	630884.55	95173.11	630884.55	95173.11	Картометрический метод	1	-
2429	630909.57	95198.42	630909.57	95198.42	Картометрический метод	1	-
2430	630912.00	95200.92	630912.00	95200.92	Картометрический метод	0.1	-
2431	630922.23	95209.45	630922.23	95209.45	Картометрический метод	1	-
2432	630911.33	95221.43	630911.33	95221.43	Картометрический метод	0.1	-
2433	630901.62	95230.71	630901.62	95230.71	Картометрический метод	0.1	-
2434	630889.62	95244.32	630889.62	95244.32	Картометрический метод	0.1	-
2435	630871.95	95267.62	630871.95	95267.62	Картометрический метод	0.1	-
2436	630868.03	95268.91	630868.03	95268.91	Картометрический метод	0.1	-
2437	630868.16	95272.05	630868.16	95272.05	Картометрический метод	0.1	-
2438	630866.25	95274.11	630866.25	95274.11	Картометрический метод	0.1	-
2439	630863.30	95275.61	630863.30	95275.61	Картометрический метод	0.1	-
2440	630863.12	95275.37	630863.12	95275.37	Картометрический метод	0.1	-
2441	630856.50	95278.35	630856.50	95278.35	Картометрический метод	0.1	-

Сведения о местоположении измененных (уточненных) границ объекта							
1. Система координат МСК-167, зона 4							
2. Сведения о характерных точках границ объекта							
Обозначение характерных точек границ	Существующие координаты, м		Измененные (уточненные) координаты, м		Метод определения координат характерной точки	Средняя квадратическая погрешность положения характерной точки (Mt), м	Описание обозначения точки на местности (при наличии)
	X	Y	X	Y			
2442	630849.89	95279.82	630849.89	95279.82	Картометрический метод	0.1	-
2443	630848.63	95290.60	630848.63	95290.60	Картометрический метод	1	-
2444	630834.02	95304.84	630834.02	95304.84	Картометрический метод	1	-
2445	630833.39	95311.51	630833.39	95311.51	Картометрический метод	1	-
2446	630839.59	95317.85	630839.59	95317.85	Картометрический метод	1	-
2447	630825.90	95333.15	630825.90	95333.15	Картометрический метод	1	-
2448	630827.30	95334.83	630827.30	95334.83	Картометрический метод	1	-
2449	630818.61	95343.84	630818.61	95343.84	Картометрический метод	1	-
2450	630818.32	95344.14	630818.32	95344.14	Картометрический метод	1	-
2451	630863.69	95394.22	630863.69	95394.22	Картометрический метод	1	-
2452	630868.37	95400.96	630868.37	95400.96	Картометрический метод	0.1	-
2453	630872.37	95406.72	630872.37	95406.72	Картометрический метод	0.1	-
2454	630891.46	95425.03	630891.46	95425.03	Картометрический метод	1	-
2455	630889.02	95427.46	630889.02	95427.46	Картометрический метод	1	-
2456	630899.02	95436.94	630899.02	95436.94	Картометрический метод	1	-
2457	630901.58	95434.25	630901.58	95434.25	Картометрический метод	1	-
2458	630906.42	95438.74	630906.42	95438.74	Картометрический метод	1	-
2459	630908.16	95438.04	630908.16	95438.04	Картометрический метод	1	-
2460	630910.25	95439.58	630910.25	95439.58	Картометрический метод	1	-
2461	630912.04	95437.53	630912.04	95437.53	Картометрический метод	1	-
2462	630933.30	95454.48	630933.30	95454.48	Картометрический метод	1	-
2463	630928.63	95459.04	630928.63	95459.04	Картометрический метод	1	-
2464	630941.00	95470.35	630941.00	95470.35	Картометрический метод	1	-
2465	630918.31	95492.90	630918.31	95492.90	Картометрический метод	1	-
2466	630917.26	95493.99	630917.26	95493.99	Картометрический метод	0.1	-

Сведения о местоположении измененных (уточненных) границ объекта							
1. Система координат МСК-167, зона 4							
2. Сведения о характерных точках границ объекта							
Обозначение характерных точек границ	Существующие координаты, м		Измененные (уточненные) координаты, м		Метод определения координат характерной точки	Средняя квадратическая погрешность положения характерной точки (Mt), м	Описание обозначения точки на местности (при наличии)
	X	Y	X	Y			
2467	630915.98	95494.98	630915.98	95494.98	Картометрический метод	0.1	-
2468	630911.67	95499.38	630911.67	95499.38	Картометрический метод	0.1	-
2469	630907.62	95503.23	630907.62	95503.23	Картометрический метод	0.1	-
2470	630904.74	95506.06	630904.74	95506.06	Картометрический метод	0.1	-
2471	630904.35	95505.66	630904.35	95505.66	Картометрический метод	1	-
2472	630904.13	95505.90	630904.13	95505.90	Картометрический метод	0.1	-
2473	630902.25	95508.00	630902.25	95508.00	Картометрический метод	0.1	-
2474	630887.11	95523.70	630887.11	95523.70	Картометрический метод	0.1	-
2475	631007.43	95637.82	631007.43	95637.82	Картометрический метод	1	-
2476	631025.40	95647.72	631025.40	95647.72	Картометрический метод	1	-
2477	631028.70	95653.68	631028.70	95653.68	Картометрический метод	1	-
2478	631030.20	95656.37	631030.20	95656.37	Картометрический метод	1	-
2479	631013.91	95681.84	631013.91	95681.84	Картометрический метод	1	-
2480	631032.26	95696.23	631032.26	95696.23	Картометрический метод	0.1	-
2481	631104.95	95742.60	631104.95	95742.60	Картометрический метод	0.1	-
2482	631105.02	95743.14	631105.02	95743.14	Картометрический метод	0.1	-
2483	631205.07	95808.61	631205.07	95808.61	Картометрический метод	0.1	-
2484	631273.68	95852.21	631273.68	95852.21	Картометрический метод	0.1	-
2485	631346.20	95900.27	631346.20	95900.27	Картометрический метод	0.1	-
2486	631413.12	95944.32	631413.12	95944.32	Картометрический метод	0.1	-
2487	631413.09	95943.48	631413.09	95943.48	Картометрический метод	1	-
2488	631413.05	95942.57	631413.05	95942.57	Картометрический метод	0.1	-
2489	631414.03	95943.06	631414.03	95943.06	Картометрический метод	0.1	-
2490	631430.15	95951.80	631430.15	95951.80	Картометрический метод	1	-
2491	631429.73	95944.85	631429.73	95944.85	Картометрический метод	0.1	-

Сведения о местоположении измененных (уточненных) границ объекта							
1. Система координат МСК-167, зона 4							
2. Сведения о характерных точках границ объекта							
Обозначение характерных точек границ	Существующие координаты, м		Измененные (уточненные) координаты, м		Метод определения координат характерной точки	Средняя квадратическая погрешность положения характерной точки (Mt), м	Описание обозначения точки на местности (при наличии)
	X	Y	X	Y			
2492	631472.90	95942.31	631472.90	95942.31	Картометрический метод	0.1	-
2493	631474.00	95942.25	631474.00	95942.25	Картометрический метод	0.1	-
2494	631477.26	95942.06	631477.26	95942.06	Картометрический метод	0.1	-
2495	631477.30	95942.59	631477.30	95942.59	Картометрический метод	0.1	-
2496	631480.61	95942.34	631480.61	95942.34	Картометрический метод	0.1	-
2497	631480.58	95941.86	631480.58	95941.86	Картометрический метод	0.1	-
2498	631484.41	95941.63	631484.41	95941.63	Картометрический метод	0.1	-
2499	631484.38	95941.39	631484.38	95941.39	Картометрический метод	0.1	-
2500	631496.79	95940.64	631496.79	95940.64	Картометрический метод	0.1	-
2501	631498.22	95940.74	631498.22	95940.74	Картометрический метод	1	-
2502	631498.71	95940.70	631498.71	95940.70	Картометрический метод	1	-
2503	631515.95	95939.80	631515.95	95939.80	Картометрический метод	1	-
2504	631516.88	95964.83	631516.88	95964.83	Картометрический метод	1	-
2505	631518.42	95999.65	631518.42	95999.65	Картометрический метод	1	-
2506	631518.41	96005.45	631518.41	96005.45	Картометрический метод	1	-
2507	631519.13	96021.17	631519.13	96021.17	Картометрический метод	1	-
2508	631542.59	96038.69	631542.59	96038.69	Картометрический метод	1	-
2509	631563.94	96053.81	631563.94	96053.81	Картометрический метод	1	-
2510	631614.71	96083.97	631614.71	96083.97	Картометрический метод	1	-
2511	631633.96	96095.14	631633.96	96095.14	Картометрический метод	1	-
2512	631634.02	96096.14	631634.02	96096.14	Картометрический метод	0.1	-
2513	631633.61	96107.01	631633.61	96107.01	Картометрический метод	0.1	-
2514	631733.88	96156.76	631733.88	96156.76	Картометрический метод	0.1	-
2515	631782.49	96179.14	631782.49	96179.14	Картометрический метод	0.1	-
2516	631829.41	96193.58	631829.41	96193.58	Картометрический метод	0.1	-

Сведения о местоположении измененных (уточненных) границ объекта							
1. Система координат МСК-167, зона 4							
2. Сведения о характерных точках границ объекта							
Обозначение характерных точек границ	Существующие координаты, м		Измененные (уточненные) координаты, м		Метод определения координат характерной точки	Средняя квадратическая погрешность положения характерной точки (Mt), м	Описание обозначения точки на местности (при наличии)
	X	Y	X	Y			
2517	631828.80	96177.65	631828.80	96177.65	Картометрический метод	0.1	-
2518	631838.02	96180.02	631838.02	96180.02	Картометрический метод	0.1	-
2519	631859.72	96189.04	631859.72	96189.04	Картометрический метод	0.1	-
2520	631929.25	96202.54	631929.25	96202.54	Картометрический метод	0.1	-
2521	631979.99	96203.73	631979.99	96203.73	Картометрический метод	0.1	-
2522	631992.64	96205.63	631992.64	96205.63	Картометрический метод	0.1	-
2523	632006.24	96207.67	632006.24	96207.67	Картометрический метод	0.1	-
2086	632007.26	96207.82	632007.26	96207.82	Картометрический метод	1	-
2524	631790.83	95525.57	631790.83	95525.57	Картометрический метод	0.1	-
2525	631789.93	95503.82	631789.93	95503.82	Картометрический метод	0.1	-
2526	631785.28	95503.84	631785.28	95503.84	Картометрический метод	0.1	-
2527	631784.53	95503.31	631784.53	95503.31	Картометрический метод	0.1	-
2528	631762.41	95503.97	631762.41	95503.97	Картометрический метод	0.1	-
2529	631762.47	95504.92	631762.47	95504.92	Картометрический метод	0.1	-
2530	631753.54	95505.46	631753.54	95505.46	Картометрический метод	0.1	-
2531	631754.92	95525.43	631754.92	95525.43	Картометрический метод	0.1	-
2524	631790.83	95525.57	631790.83	95525.57	Картометрический метод	0.1	-
2532	631536.00	95629.08	631536.00	95629.08	Картометрический метод	0.1	-
2533	631535.92	95613.33	631535.92	95613.33	Картометрический метод	0.1	-
2534	631543.54	95612.90	631543.54	95612.90	Картометрический метод	0.1	-
2535	631546.11	95613.68	631546.11	95613.68	Картометрический метод	0.1	-
2536	631553.13	95612.52	631553.13	95612.52	Картометрический метод	1	-
2537	631556.98	95611.80	631556.98	95611.80	Картометрический метод	0.1	-
2538	631562.90	95609.25	631562.90	95609.25	Картометрический	0.1	-

Сведения о местоположении измененных (уточненных) границ объекта							
1. Система координат МСК-167, зона 4							
2. Сведения о характерных точках границ объекта							
Обозначение характерных точек границ	Существующие координаты, м		Измененные (уточненные) координаты, м		Метод определения координат характерной точки	Средняя квадратическая погрешность положения характерной точки (Mt), м	Описание обозначения точки на местности (при наличии)
	X	Y	X	Y			
					метод		
2539	631564.60	95608.90	631564.60	95608.90	Картометрический метод	0.1	-
2540	631564.39	95607.82	631564.39	95607.82	Картометрический метод	0.1	-
2541	631566.43	95607.60	631566.43	95607.60	Картометрический метод	0.1	-
2542	631566.29	95606.23	631566.29	95606.23	Картометрический метод	1	-
2543	631566.05	95604.36	631566.05	95604.36	Картометрический метод	1	-
2544	631565.69	95601.58	631565.69	95601.58	Картометрический метод	1	-
2545	631565.48	95599.91	631565.48	95599.91	Картометрический метод	0.1	-
2546	631564.48	95595.06	631564.48	95595.06	Картометрический метод	0.1	-
2547	631563.94	95590.11	631563.94	95590.11	Картометрический метод	0.1	-
2548	631576.81	95589.51	631576.81	95589.51	Картометрический метод	1	-
2549	631579.39	95589.33	631579.39	95589.33	Картометрический метод	1	-
2550	631592.34	95588.45	631592.34	95588.45	Картометрический метод	1	-
2551	631612.58	95587.61	631612.58	95587.61	Картометрический метод	1	-
2552	631614.59	95626.28	631614.59	95626.28	Картометрический метод	1	-
2553	631650.68	95624.59	631650.68	95624.59	Картометрический метод	0.1	-
2554	631650.69	95625.80	631650.69	95625.80	Картометрический метод	0.1	-
2555	631690.09	95624.50	631690.09	95624.50	Картометрический метод	0.1	-
2556	631690.09	95624.44	631690.09	95624.44	Картометрический метод	1	-
2557	631694.50	95624.29	631694.50	95624.29	Картометрический метод	1	-
2558	631689.93	95546.26	631689.93	95546.26	Картометрический метод	1	-
2559	631687.04	95546.33	631687.04	95546.33	Картометрический метод	1	-
2560	631687.07	95545.73	631687.07	95545.73	Картометрический метод	1	-
2561	631685.22	95507.75	631685.22	95507.75	Картометрический метод	1	-
2562	631663.76	95508.79	631663.76	95508.79	Картометрический метод	1	-

Сведения о местоположении измененных (уточненных) границ объекта							
1. Система координат МСК-167, зона 4							
2. Сведения о характерных точках границ объекта							
Обозначение характерных точек границ	Существующие координаты, м		Измененные (уточненные) координаты, м		Метод определения координат характерной точки	Средняя квадратическая погрешность положения характерной точки (Mt), м	Описание обозначения точки на местности (при наличии)
	X	Y	X	Y			
2563	631663.80	95509.78	631663.80	95509.78	Картометрический метод	1	-
2564	631663.86	95510.78	631663.86	95510.78	Картометрический метод	1	-
2565	631663.04	95510.78	631663.04	95510.78	Картометрический метод	1	-
2566	631658.09	95511.19	631658.09	95511.19	Картометрический метод	1	-
2567	631657.08	95511.27	631657.08	95511.27	Картометрический метод	1	-
2568	631644.44	95511.72	631644.44	95511.72	Картометрический метод	1	-
2569	631644.33	95509.72	631644.33	95509.72	Картометрический метод	1	-
2570	631547.18	95514.49	631547.18	95514.49	Картометрический метод	1	-
2571	631547.15	95515.33	631547.15	95515.33	Картометрический метод	1	-
2572	631547.14	95511.87	631547.14	95511.87	Картометрический метод	1	-
2573	631539.94	95512.13	631539.94	95512.13	Картометрический метод	1	-
2574	631539.00	95513.68	631539.00	95513.68	Картометрический метод	1	-
2575	631536.55	95513.75	631536.55	95513.75	Картометрический метод	1	-
2576	631536.51	95511.89	631536.51	95511.89	Картометрический метод	1	-
2577	631520.75	95512.32	631520.75	95512.32	Картометрический метод	1	-
2578	631520.82	95515.77	631520.82	95515.77	Картометрический метод	1	-
2579	631506.95	95516.45	631506.95	95516.45	Картометрический метод	1	-
2580	631506.98	95517.12	631506.98	95517.12	Картометрический метод	1	-
2581	631507.92	95535.74	631507.92	95535.74	Картометрический метод	1	-
2582	631503.12	95536.51	631503.12	95536.51	Картометрический метод	1	-
2583	631505.52	95579.12	631505.52	95579.12	Картометрический метод	1	-
2584	631511.37	95579.45	631511.37	95579.45	Картометрический метод	0.1	-
2585	631511.79	95592.29	631511.79	95592.29	Картометрический метод	0.1	-
2586	631514.10	95628.89	631514.10	95628.89	Картометрический метод	0.1	-
2587	631525.59	95628.92	631525.59	95628.92	Картометрический метод	0.1	-

Сведения о местоположении измененных (уточненных) границ объекта							
1. Система координат МСК-167, зона 4							
2. Сведения о характерных точках границ объекта							
Обозначение характерных точек границ	Существующие координаты, м		Измененные (уточненные) координаты, м		Метод определения координат характерной точки	Средняя квадратическая погрешность положения характерной точки (Mt), м	Описание обозначения точки на местности (при наличии)
	X	Y	X	Y			
2588	631528.10	95628.02	631528.10	95628.02	Картометрический метод	0.1	-
2589	631528.57	95628.95	631528.57	95628.95	Картометрический метод	0.1	-
2590	631532.86	95628.93	631532.86	95628.93	Картометрический метод	1	-
2532	631536.00	95629.08	631536.00	95629.08	Картометрический метод	0.1	-
2591	631287.87	95182.05	631287.87	95182.05	Картометрический метод	1	-
2592	631290.97	95181.77	631290.97	95181.77	Картометрический метод	1	-
2593	631290.63	95174.11	631290.63	95174.11	Картометрический метод	1	-
2594	631287.67	95174.21	631287.67	95174.21	Картометрический метод	1	-
2595	631287.40	95167.93	631287.40	95167.93	Картометрический метод	1	-
2596	631287.99	95167.89	631287.99	95167.89	Картометрический метод	1	-
2597	631287.82	95163.83	631287.82	95163.83	Картометрический метод	1	-
2598	631286.44	95163.74	631286.44	95163.74	Картометрический метод	1	-
2591	631287.87	95182.05	631287.87	95182.05	Картометрический метод	1	-
2599	630781.52	96320.24	630781.52	96320.24	Картометрический метод	1	-
2600	630902.26	96291.42	630902.26	96291.42	Картометрический метод	1	-
2601	630931.69	96286.55	630931.69	96286.55	Картометрический метод	1	-
2602	630936.99	96273.34	630936.99	96273.34	Картометрический метод	1	-
2603	630937.25	96272.63	630937.25	96272.63	Картометрический метод	0.1	-
2604	630948.04	96243.29	630948.04	96243.29	Картометрический метод	0.1	-
2605	630951.64	96231.19	630951.64	96231.19	Картометрический метод	0.1	-
2606	630959.95	96210.68	630959.95	96210.68	Картометрический метод	0.1	-
2607	630954.44	96209.23	630954.44	96209.23	Картометрический метод	0.1	-
2608	630888.90	96185.56	630888.90	96185.56	Картометрический метод	0.1	-
2609	630890.77	96181.13	630890.77	96181.13	Картометрический	0.1	-

Сведения о местоположении измененных (уточненных) границ объекта							
1. Система координат МСК-167, зона 4							
2. Сведения о характерных точках границ объекта							
Обозначение характерных точек границ	Существующие координаты, м		Измененные (уточненные) координаты, м		Метод определения координат характерной точки	Средняя квадратическая погрешность положения характерной точки (Mt), м	Описание обозначения точки на местности (при наличии)
	X	Y	X	Y			
					метод		
2610	630880.61	96176.15	630880.61	96176.15	Картометрический метод	0.1	-
2611	630873.19	96172.79	630873.19	96172.79	Картометрический метод	0.1	-
2612	630858.35	96155.65	630858.35	96155.65	Картометрический метод	0.1	-
2613	630854.99	96158.14	630854.99	96158.14	Картометрический метод	0.1	-
2614	630831.67	96127.56	630831.67	96127.56	Картометрический метод	0.1	-
2615	630834.03	96125.56	630834.03	96125.56	Картометрический метод	0.1	-
2616	630832.04	96122.69	630832.04	96122.69	Картометрический метод	0.1	-
2617	630822.06	96110.79	630822.06	96110.79	Картометрический метод	0.1	-
2618	630809.22	96092.35	630809.22	96092.35	Картометрический метод	0.1	-
2619	630799.14	96081.87	630799.14	96081.87	Картометрический метод	0.1	-
2620	630795.06	96075.56	630795.06	96075.56	Картометрический метод	0.1	-
2621	630788.90	96078.96	630788.90	96078.96	Картометрический метод	0.1	-
2622	630792.14	96085.06	630792.14	96085.06	Картометрический метод	0.1	-
2623	630788.77	96086.62	630788.77	96086.62	Картометрический метод	0.1	-
2624	630817.59	96154.05	630817.59	96154.05	Картометрический метод	0.1	-
2625	630819.98	96159.81	630819.98	96159.81	Картометрический метод	0.1	-
2626	630822.21	96164.71	630822.21	96164.71	Картометрический метод	0.1	-
2627	630825.65	96162.78	630825.65	96162.78	Картометрический метод	0.1	-
2628	630847.77	96208.00	630847.77	96208.00	Картометрический метод	0.1	-
2629	630842.60	96217.50	630842.60	96217.50	Картометрический метод	0.1	-
2630	630837.74	96220.54	630837.74	96220.54	Картометрический метод	1	-
2631	630837.30	96219.84	630837.30	96219.84	Картометрический метод	1	-
2632	630819.48	96180.18	630819.48	96180.18	Картометрический метод	1	-
2633	630784.03	96093.87	630784.03	96093.87	Картометрический метод	1	-

Сведения о местоположении измененных (уточненных) границ объекта							
1. Система координат МСК-167, зона 4							
2. Сведения о характерных точках границ объекта							
Обозначение характерных точек границ	Существующие координаты, м		Измененные (уточненные) координаты, м		Метод определения координат характерной точки	Средняя квадратическая погрешность положения характерной точки (Mt), м	Описание обозначения точки на местности (при наличии)
	X	Y	X	Y			
2634	630761.47	96050.55	630761.47	96050.55	Картометрический метод	1	-
2635	630750.67	96034.45	630750.67	96034.45	Картометрический метод	1	-
2636	630741.42	96020.65	630741.42	96020.65	Картометрический метод	1	-
2637	630715.27	95993.08	630715.27	95993.08	Картометрический метод	1	-
2638	630698.90	95978.85	630698.90	95978.85	Картометрический метод	1	-
2639	630670.74	95958.02	630670.74	95958.02	Картометрический метод	1	-
2640	630624.46	95923.79	630624.46	95923.79	Картометрический метод	1	-
2641	630591.04	95885.57	630591.04	95885.57	Картометрический метод	1	-
2642	630560.95	95842.13	630560.95	95842.13	Картометрический метод	1	-
2643	630533.55	95796.13	630533.55	95796.13	Картометрический метод	1	-
2644	630520.31	95759.61	630520.31	95759.61	Картометрический метод	1	-
2645	630477.06	95796.89	630477.06	95796.89	Картометрический метод	1	-
2646	630475.27	95795.10	630475.27	95795.10	Картометрический метод	1	-
2647	630467.20	95786.18	630467.20	95786.18	Картометрический метод	1	-
2648	630473.27	95780.51	630473.27	95780.51	Картометрический метод	0.1	-
2649	630497.39	95757.98	630497.39	95757.98	Картометрический метод	0.1	-
2650	630500.62	95755.01	630500.62	95755.01	Картометрический метод	0.1	-
2651	630500.67	95754.91	630500.67	95754.91	Картометрический метод	0.1	-
2652	630500.82	95754.77	630500.82	95754.77	Картометрический метод	0.1	-
2653	630501.11	95754.04	630501.11	95754.04	Картометрический метод	0.1	-
2654	630508.04	95740.26	630508.04	95740.26	Картометрический метод	1	-
2655	630509.46	95733.74	630509.46	95733.74	Картометрический метод	1	-
2656	630507.03	95729.09	630507.03	95729.09	Картометрический метод	1	-
2657	630494.85	95662.53	630494.85	95662.53	Картометрический метод	0.1	-
2658	630493.22	95651.78	630493.22	95651.78	Картометрический метод	0.1	-

Сведения о местоположении измененных (уточненных) границ объекта							
1. Система координат МСК-167, зона 4							
2. Сведения о характерных точках границ объекта							
Обозначение характерных точек границ	Существующие координаты, м		Измененные (уточненные) координаты, м		Метод определения координат характерной точки	Средняя квадратическая погрешность положения характерной точки (Mt), м	Описание обозначения точки на местности (при наличии)
	X	Y	X	Y			
2659	630493.06	95650.34	630493.06	95650.34	Картометрический метод	0.1	-
2660	630477.60	95599.15	630477.60	95599.15	Картометрический метод	1	-
2661	630460.11	95541.20	630460.11	95541.20	Картометрический метод	1	-
2662	630460.05	95541.02	630460.05	95541.02	Картометрический метод	1	-
2663	630450.89	95546.71	630450.89	95546.71	Картометрический метод	0.1	-
2664	630444.20	95550.73	630444.20	95550.73	Картометрический метод	1	-
2665	630427.33	95519.89	630427.33	95519.89	Картометрический метод	0.1	-
2666	630412.75	95493.23	630412.75	95493.23	Картометрический метод	0.1	-
2667	630403.17	95475.72	630403.17	95475.72	Картометрический метод	1	-
2668	630419.94	95465.54	630419.94	95465.54	Картометрический метод	1	-
2669	630424.17	95459.31	630424.17	95459.31	Картометрический метод	1	-
2670	630416.20	95446.77	630416.20	95446.77	Картометрический метод	1	-
2671	630412.79	95449.15	630412.79	95449.15	Картометрический метод	1	-
2672	630411.43	95449.71	630411.43	95449.71	Картометрический метод	1	-
2673	630410.30	95448.13	630410.30	95448.13	Картометрический метод	1	-
2674	630407.51	95443.58	630407.51	95443.58	Картометрический метод	1	-
2675	630399.70	95442.69	630399.70	95442.69	Картометрический метод	1	-
2676	630392.40	95446.78	630392.40	95446.78	Картометрический метод	1	-
2677	630390.86	95445.89	630390.86	95445.89	Картометрический метод	1	-
2678	630387.10	95446.40	630387.10	95446.40	Картометрический метод	1	-
2679	630369.43	95456.81	630369.43	95456.81	Картометрический метод	0.1	-
2680	630359.19	95462.69	630359.19	95462.69	Картометрический метод	1	-
2681	630322.75	95483.63	630322.75	95483.63	Картометрический метод	1	-
2682	630312.52	95489.25	630312.52	95489.25	Картометрический метод	1	-
2683	630307.05	95492.45	630307.05	95492.45	Картометрический метод	1	-

Сведения о местоположении измененных (уточненных) границ объекта							
1. Система координат МСК-167, зона 4							
2. Сведения о характерных точках границ объекта							
Обозначение характерных точек границ	Существующие координаты, м		Измененные (уточненные) координаты, м		Метод определения координат характерной точки	Средняя квадратическая погрешность положения характерной точки (Mt), м	Описание обозначения точки на местности (при наличии)
	X	Y	X	Y			
2684	630295.82	95498.81	630295.82	95498.81	Картометрический метод	1	-
2685	630281.79	95506.23	630281.79	95506.23	Картометрический метод	1	-
2686	630262.01	95517.46	630262.01	95517.46	Картометрический метод	1	-
2687	630246.91	95489.10	630246.91	95489.10	Картометрический метод	1	-
2688	630233.09	95471.97	630233.09	95471.97	Картометрический метод	1	-
2689	630221.45	95457.67	630221.45	95457.67	Картометрический метод	1	-
2690	630198.96	95432.75	630198.96	95432.75	Картометрический метод	1	-
2691	630195.86	95429.31	630195.86	95429.31	Картометрический метод	1	-
2692	630193.55	95431.22	630193.55	95431.22	Картометрический метод	1	-
2693	630196.62	95434.97	630196.62	95434.97	Картометрический метод	1	-
2694	630243.47	95492.16	630243.47	95492.16	Картометрический метод	1	-
2695	630257.91	95519.89	630257.91	95519.89	Картометрический метод	1	-
2696	630239.50	95530.39	630239.50	95530.39	Картометрический метод	1	-
2697	630239.08	95530.63	630239.08	95530.63	Картометрический метод	0.1	-
2698	630237.63	95528.29	630237.63	95528.29	Картометрический метод	0.1	-
2699	630230.32	95515.34	630230.32	95515.34	Картометрический метод	0.1	-
2700	630229.77	95514.36	630229.77	95514.36	Картометрический метод	1	-
2701	630227.10	95515.48	630227.10	95515.48	Картометрический метод	1	-
2702	630220.79	95516.38	630220.79	95516.38	Картометрический метод	1	-
2703	630214.77	95504.68	630214.77	95504.68	Картометрический метод	0.1	-
2704	630213.73	95502.43	630213.73	95502.43	Картометрический метод	0.1	-
2705	630213.42	95501.76	630213.42	95501.76	Картометрический метод	1	-
2706	630213.05	95500.98	630213.05	95500.98	Картометрический метод	0.1	-
2707	630208.37	95490.88	630208.37	95490.88	Картометрический метод	0.1	-
2708	630200.74	95480.57	630200.74	95480.57	Картометрический метод	0.1	-

Сведения о местоположении измененных (уточненных) границ объекта							
1. Система координат МСК-167, зона 4							
2. Сведения о характерных точках границ объекта							
Обозначение характерных точек границ	Существующие координаты, м		Измененные (уточненные) координаты, м		Метод определения координат характерной точки	Средняя квадратическая погрешность положения характерной точки (Mt), м	Описание обозначения точки на местности (при наличии)
	X	Y	X	Y			
2709	630188.92	95479.96	630188.92	95479.96	Картометрический метод	0.1	-
2710	630186.90	95476.14	630186.90	95476.14	Картометрический метод	0.1	-
2711	630186.01	95476.22	630186.01	95476.22	Картометрический метод	0.1	-
2712	630183.22	95476.67	630183.22	95476.67	Картометрический метод	0.1	-
2713	630173.29	95457.55	630173.29	95457.55	Картометрический метод	1	-
2714	630174.31	95456.79	630174.31	95456.79	Картометрический метод	1	-
2715	630173.26	95454.87	630173.26	95454.87	Картометрический метод	1	-
2716	630172.64	95452.49	630172.64	95452.49	Картометрический метод	1	-
2717	630170.11	95447.14	630170.11	95447.14	Картометрический метод	1	-
2718	630169.49	95445.85	630169.49	95445.85	Картометрический метод	1	-
2719	630166.65	95440.47	630166.65	95440.47	Картометрический метод	1	-
2720	630163.63	95435.03	630163.63	95435.03	Картометрический метод	1	-
2721	630157.60	95424.95	630157.60	95424.95	Картометрический метод	1	-
2722	630151.78	95414.09	630151.78	95414.09	Картометрический метод	1	-
2723	630148.93	95415.53	630148.93	95415.53	Картометрический метод	1	-
2724	630145.80	95411.90	630145.80	95411.90	Картометрический метод	0.1	-
2725	630144.02	95413.39	630144.02	95413.39	Картометрический метод	0.1	-
2726	630145.33	95415.93	630145.33	95415.93	Картометрический метод	0.1	-
2727	630139.63	95418.73	630139.63	95418.73	Картометрический метод	0.1	-
2728	630135.78	95411.58	630135.78	95411.58	Картометрический метод	0.1	-
2729	630123.08	95417.20	630123.08	95417.20	Картометрический метод	0.1	-
2730	630122.99	95417.39	630122.99	95417.39	Картометрический метод	0.1	-
2731	630114.06	95385.29	630114.06	95385.29	Картометрический метод	1	-
2732	630103.12	95385.44	630103.12	95385.44	Картометрический метод	1	-
2733	630128.83	95470.49	630128.83	95470.49	Картометрический метод	1	-

Сведения о местоположении измененных (уточненных) границ объекта							
1. Система координат МСК-167, зона 4							
2. Сведения о характерных точках границ объекта							
Обозначение характерных точек границ	Существующие координаты, м		Измененные (уточненные) координаты, м		Метод определения координат характерной точки	Средняя квадратическая погрешность положения характерной точки (Mt), м	Описание обозначения точки на местности (при наличии)
	X	Y	X	Y			
2734	630161.97	95534.24	630161.97	95534.24	Картометрический метод	1	-
2735	630222.00	95648.42	630222.00	95648.42	Картометрический метод	1	-
2736	630254.11	95694.91	630254.11	95694.91	Картометрический метод	1	-
2737	630397.01	95879.93	630397.01	95879.93	Картометрический метод	1	-
2738	630524.89	96099.09	630524.89	96099.09	Картометрический метод	1	-
2739	630558.82	96141.66	630558.82	96141.66	Картометрический метод	1	-
2740	630651.42	96250.56	630651.42	96250.56	Картометрический метод	1	-
2741	630662.44	96239.98	630662.44	96239.98	Картометрический метод	1	-
2742	630668.76	96232.75	630668.76	96232.75	Картометрический метод	1	-
2743	630675.33	96222.37	630675.33	96222.37	Картометрический метод	1	-
2744	630678.45	96218.96	630678.45	96218.96	Картометрический метод	1	-
2745	630676.03	96216.16	630676.03	96216.16	Картометрический метод	1	-
2746	630684.42	96199.26	630684.42	96199.26	Картометрический метод	1	-
2747	630692.34	96186.06	630692.34	96186.06	Картометрический метод	0.1	-
2748	630697.74	96170.85	630697.74	96170.85	Картометрический метод	0.1	-
2749	630711.24	96178.92	630711.24	96178.92	Картометрический метод	1	-
2750	630720.46	96182.90	630720.46	96182.90	Картометрический метод	1	-
2751	630758.88	96200.16	630758.88	96200.16	Картометрический метод	1	-
2752	630766.48	96203.58	630766.48	96203.58	Картометрический метод	1	-
2753	630767.20	96202.23	630767.20	96202.23	Картометрический метод	1	-
2754	630779.63	96207.76	630779.63	96207.76	Картометрический метод	1	-
2755	630780.65	96214.43	630780.65	96214.43	Картометрический метод	1	-
2756	630779.29	96214.77	630779.29	96214.77	Картометрический метод	1	-
2757	630787.97	96238.86	630787.97	96238.86	Картометрический метод	1	-
2758	630777.95	96242.43	630777.95	96242.43	Картометрический метод	1	-

Сведения о местоположении измененных (уточненных) границ объекта							
1. Система координат МСК-167, зона 4							
2. Сведения о характерных точках границ объекта							
Обозначение характерных точек границ	Существующие координаты, м		Измененные (уточненные) координаты, м		Метод определения координат характерной точки	Средняя квадратическая погрешность положения характерной точки (Mt), м	Описание обозначения точки на местности (при наличии)
	X	Y	X	Y			
2759	630771.12	96244.79	630771.12	96244.79	Картометрический метод	1	-
2760	630773.07	96250.90	630773.07	96250.90	Картометрический метод	1	-
2761	630772.51	96252.15	630772.51	96252.15	Картометрический метод	1	-
2762	630776.88	96268.81	630776.88	96268.81	Картометрический метод	1	-
2763	630778.09	96274.89	630778.09	96274.89	Картометрический метод	1	-
2764	630781.34	96274.36	630781.34	96274.36	Картометрический метод	1	-
2765	630786.06	96296.13	630786.06	96296.13	Картометрический метод	1	-
2766	630775.56	96299.22	630775.56	96299.22	Картометрический метод	0.1	-
2767	630775.95	96300.75	630775.95	96300.75	Картометрический метод	1	-
2768	630777.89	96306.72	630777.89	96306.72	Картометрический метод	1	-
2769	630778.58	96309.24	630778.58	96309.24	Картометрический метод	1	-
2599	630781.52	96320.24	630781.52	96320.24	Картометрический метод	1	-
2770	633164.15	96492.86	633164.15	96492.86	Картометрический метод	0.1	-
2771	633169.11	96489.97	633169.11	96489.97	Картометрический метод	1	-
2772	633170.12	96491.68	633170.12	96491.68	Картометрический метод	1	-
2773	633209.18	96467.89	633209.18	96467.89	Картометрический метод	1	-
2774	633209.93	96467.44	633209.93	96467.44	Картометрический метод	1	-
2775	633212.11	96466.10	633212.11	96466.10	Картометрический метод	1	-
2776	633237.95	96450.36	633237.95	96450.36	Картометрический метод	1	-
2777	633239.97	96449.14	633239.97	96449.14	Картометрический метод	1	-
2778	633266.62	96432.91	633266.62	96432.91	Картометрический метод	0.1	-
2779	633266.31	96431.96	633266.31	96431.96	Картометрический метод	1	-
2780	633267.45	96431.28	633267.45	96431.28	Картометрический метод	1	-
2781	633268.94	96429.60	633268.94	96429.60	Картометрический метод	1	-

Сведения о местоположении измененных (уточненных) границ объекта							
1. Система координат МСК-167, зона 4							
2. Сведения о характерных точках границ объекта							
Обозначение характерных точек границ	Существующие координаты, м		Измененные (уточненные) координаты, м		Метод определения координат характерной точки	Средняя квадратическая погрешность положения характерной точки (Mt), м	Описание обозначения точки на местности (при наличии)
	X	Y	X	Y			
2782	633265.59	96424.17	633265.59	96424.17	Картометрический метод	0.1	-
2783	633262.18	96410.38	633262.18	96410.38	Картометрический метод	0.1	-
2784	633260.88	96403.16	633260.88	96403.16	Картометрический метод	0.1	-
2785	633259.73	96400.44	633259.73	96400.44	Картометрический метод	0.1	-
2786	633251.57	96386.89	633251.57	96386.89	Картометрический метод	0.1	-
2787	633248.22	96376.68	633248.22	96376.68	Картометрический метод	0.1	-
2788	633246.48	96359.20	633246.48	96359.20	Картометрический метод	0.1	-
2789	633246.83	96345.81	633246.83	96345.81	Картометрический метод	1	-
2790	633239.39	96329.67	633239.39	96329.67	Картометрический метод	1	-
2791	633239.31	96329.32	633239.31	96329.32	Картометрический метод	1	-
2792	633239.14	96329.43	633239.14	96329.43	Картометрический метод	0.4	-
2793	633237.40	96330.63	633237.40	96330.63	Картометрический метод	0.4	-
2794	633233.55	96323.38	633233.55	96323.38	Картометрический метод	1	-
2795	633232.30	96321.03	633232.30	96321.03	Картометрический метод	1	-
2796	633231.82	96320.14	633231.82	96320.14	Картометрический метод	0.1	-
2797	633231.77	96320.04	633231.77	96320.04	Картометрический метод	1	-
2798	633217.63	96295.68	633217.63	96295.68	Картометрический метод	1	-
2799	633217.30	96295.12	633217.30	96295.12	Картометрический метод	1	-
2800	633214.45	96291.58	633214.45	96291.58	Картометрический метод	1	-
2801	633162.47	96311.76	633162.47	96311.76	Картометрический метод	1	-
2802	633122.35	96327.88	633122.35	96327.88	Картометрический метод	1	-
2803	633121.06	96328.40	633121.06	96328.40	Картометрический метод	1	-
2804	633119.06	96329.20	633119.06	96329.20	Картометрический метод	1	-
2805	633127.29	96344.13	633127.29	96344.13	Картометрический метод	1	-
2806	633139.26	96366.71	633139.26	96366.71	Картометрический метод	0.1	-

Сведения о местоположении измененных (уточненных) границ объекта							
1. Система координат МСК-167, зона 4							
2. Сведения о характерных точках границ объекта							
Обозначение характерных точек границ	Существующие координаты, м		Измененные (уточненные) координаты, м		Метод определения координат характерной точки	Средняя квадратическая погрешность положения характерной точки (Mt), м	Описание обозначения точки на местности (при наличии)
	X	Y	X	Y			
2807	633140.85	96369.70	633140.85	96369.70	Картометрический метод	1	-
2808	633143.65	96378.64	633143.65	96378.64	Картометрический метод	0.1	-
2809	633145.28	96381.71	633145.28	96381.71	Картометрический метод	0.1	-
2810	633163.27	96415.59	633163.27	96415.59	Картометрический метод	0.1	-
2811	633164.62	96418.13	633164.62	96418.13	Картометрический метод	0.1	-
2812	633137.93	96434.11	633137.93	96434.11	Картометрический метод	0.4	-
2813	633140.49	96438.78	633140.49	96438.78	Картометрический метод	1	-
2814	633140.75	96439.25	633140.75	96439.25	Картометрический метод	0.4	-
2815	633140.36	96439.46	633140.36	96439.46	Картометрический метод	1	-
2816	633134.70	96443.01	633134.70	96443.01	Картометрический метод	0.4	-
2817	633148.81	96466.88	633148.81	96466.88	Картометрический метод	0.1	-
2818	633152.32	96472.82	633152.32	96472.82	Картометрический метод	1	-
2770	633164.15	96492.86	633164.15	96492.86	Картометрический метод	0.1	-
2819	632286.07	98467.00	632286.07	98467.00	Картометрический метод	1	-
2820	632312.64	98464.59	632312.64	98464.59	Картометрический метод	1	-
2821	632348.74	98461.33	632348.74	98461.33	Картометрический метод	1	-
2822	632344.11	98422.30	632344.11	98422.30	Картометрический метод	1	-
2823	632334.61	98336.56	632334.61	98336.56	Картометрический метод	1	-
2824	632326.91	98267.02	632326.91	98267.02	Картометрический метод	1	-
2825	632294.96	98270.24	632294.96	98270.24	Картометрический метод	1	-
2826	632296.13	98281.11	632296.13	98281.11	Картометрический метод	1	-
2827	632296.31	98282.65	632296.31	98282.65	Картометрический метод	1	-
2828	632296.52	98284.26	632296.52	98284.26	Картометрический метод	0.1	-
2829	632298.20	98296.99	632298.20	98296.99	Картометрический метод	1	-

Сведения о местоположении измененных (уточненных) границ объекта							
1. Система координат МСК-167, зона 4							
2. Сведения о характерных точках границ объекта							
Обозначение характерных точек границ	Существующие координаты, м		Измененные (уточненные) координаты, м		Метод определения координат характерной точки	Средняя квадратическая погрешность положения характерной точки (Mt), м	Описание обозначения точки на местности (при наличии)
	X	Y	X	Y			
2830	632299.59	98306.97	632299.59	98306.97	Картометрический метод	1	-
2831	632299.82	98308.65	632299.82	98308.65	Картометрический метод	0.1	-
2832	632298.47	98308.84	632298.47	98308.84	Картометрический метод	0.1	-
2833	632299.87	98317.64	632299.87	98317.64	Картометрический метод	0.1	-
2834	632300.11	98318.40	632300.11	98318.40	Картометрический метод	0.1	-
2835	632300.97	98323.05	632300.97	98323.05	Картометрический метод	0.1	-
2836	632301.49	98327.46	632301.49	98327.46	Картометрический метод	0.1	-
2837	632298.44	98327.88	632298.44	98327.88	Картометрический метод	0.1	-
2838	632299.97	98337.94	632299.97	98337.94	Картометрический метод	0.1	-
2839	632292.12	98339.19	632292.12	98339.19	Картометрический метод	0.1	-
2840	632294.72	98360.19	632294.72	98360.19	Картометрический метод	0.1	-
2841	632294.07	98366.79	632294.07	98366.79	Картометрический метод	0.1	-
2842	632257.51	98371.42	632257.51	98371.42	Картометрический метод	1	-
2843	632257.94	98372.79	632257.94	98372.79	Картометрический метод	0.1	-
2844	632258.12	98376.64	632258.12	98376.64	Картометрический метод	0.1	-
2845	632261.52	98378.63	632261.52	98378.63	Картометрический метод	0.1	-
2846	632262.89	98388.25	632262.89	98388.25	Картометрический метод	0.1	-
2847	632263.76	98394.43	632263.76	98394.43	Картометрический метод	0.1	-
2848	632260.82	98394.76	632260.82	98394.76	Картометрический метод	0.1	-
2849	632261.25	98398.12	632261.25	98398.12	Картометрический метод	0.1	-
2850	632270.10	98397.02	632270.10	98397.02	Картометрический метод	0.1	-
2851	632277.45	98395.99	632277.45	98395.99	Картометрический метод	0.1	-
2852	632285.45	98394.91	632285.45	98394.91	Картометрический метод	0.1	-
2853	632287.28	98409.75	632287.28	98409.75	Картометрический метод	0.1	-
2854	632289.95	98431.46	632289.95	98431.46	Картометрический метод	0.1	-

Сведения о местоположении измененных (уточненных) границ объекта							
1. Система координат МСК-167, зона 4							
2. Сведения о характерных точках границ объекта							
Обозначение характерных точек границ	Существующие координаты, м		Измененные (уточненные) координаты, м		Метод определения координат характерной точки	Средняя квадратическая погрешность положения характерной точки (Mt), м	Описание обозначения точки на местности (при наличии)
	X	Y	X	Y			
2855	632282.66	98437.55	632282.66	98437.55	Картометрический метод	0.1	-
2856	632283.36	98443.86	632283.36	98443.86	Картометрический метод	0.01	-
2857	632283.94	98448.52	632283.94	98448.52	Картометрический метод	0.01	-
2858	632284.90	98455.88	632284.90	98455.88	Картометрический метод	0.01	-
2819	632286.07	98467.00	632286.07	98467.00	Картометрический метод	1	-
2859	632382.77	98759.15	632382.77	98759.15	Картометрический метод	1	-
2860	632397.40	98757.00	632397.40	98757.00	Картометрический метод	1	-
2861	632424.00	98753.55	632424.00	98753.55	Картометрический метод	1	-
2862	632482.34	98740.54	632482.34	98740.54	Картометрический метод	1	-
2863	632493.02	98737.53	632493.02	98737.53	Картометрический метод	1	-
2864	632446.43	98570.16	632446.43	98570.16	Картометрический метод	1	-
2865	632434.68	98573.12	632434.68	98573.12	Картометрический метод	1	-
2866	632434.70	98573.22	632434.70	98573.22	Картометрический метод	0.1	-
2867	632422.61	98576.17	632422.61	98576.17	Картометрический метод	0.1	-
2868	632413.08	98584.75	632413.08	98584.75	Картометрический метод	0.1	-
2869	632384.99	98592.02	632384.99	98592.02	Картометрический метод	0.1	-
2870	632380.36	98589.56	632380.36	98589.56	Картометрический метод	0.1	-
2871	632379.77	98585.70	632379.77	98585.70	Картометрический метод	1	-
2872	632376.02	98586.06	632376.02	98586.06	Картометрический метод	1	-
2873	632374.41	98586.30	632374.41	98586.30	Картометрический метод	1	-
2874	632377.26	98609.90	632377.26	98609.90	Картометрический метод	1	-
2875	632382.59	98654.16	632382.59	98654.16	Картометрический метод	1	-
2876	632382.79	98655.79	632382.79	98655.79	Картометрический метод	1	-
2877	632383.12	98658.54	632383.12	98658.54	Картометрический метод	1	-

Сведения о местоположении измененных (уточненных) границ объекта							
1. Система координат МСК-167, зона 4							
2. Сведения о характерных точках границ объекта							
Обозначение характерных точек границ	Существующие координаты, м		Измененные (уточненные) координаты, м		Метод определения координат характерной точки	Средняя квадратическая погрешность положения характерной точки (Mt), м	Описание обозначения точки на местности (при наличии)
	X	Y	X	Y			
2878	632385.52	98674.44	632385.52	98674.44	Картометрический метод	1	-
2879	632385.81	98675.57	632385.81	98675.57	Картометрический метод	1	-
2880	632386.47	98678.14	632386.47	98678.14	Картометрический метод	1	-
2881	632387.68	98687.62	632387.68	98687.62	Картометрический метод	1	-
2882	632390.67	98708.26	632390.67	98708.26	Картометрический метод	1	-
2883	632376.08	98711.28	632376.08	98711.28	Картометрический метод	1	-
2884	632379.06	98731.84	632379.06	98731.84	Картометрический метод	1	-
2859	632382.77	98759.15	632382.77	98759.15	Картометрический метод	1	-
2885	633920.26	99939.51	633920.26	99939.51	Картометрический метод	1	-
2886	633919.27	99920.54	633919.27	99920.54	Картометрический метод	1	-
2887	633919.11	99917.20	633919.11	99917.20	Картометрический метод	1	-
2888	633919.01	99913.24	633919.01	99913.24	Картометрический метод	1	-
2889	634004.88	99909.69	634004.88	99909.69	Картометрический метод	1	-
2890	634004.90	99909.69	634004.90	99909.69	Картометрический метод	1	-
2891	634005.09	99907.38	634005.09	99907.38	Картометрический метод	0.1	-
2892	634004.99	99881.55	634004.99	99881.55	Картометрический метод	0.1	-
2893	634005.54	99788.68	634005.54	99788.68	Картометрический метод	1	-
2894	634003.60	99753.07	634003.60	99753.07	Картометрический метод	1	-
2895	634001.51	99714.74	634001.51	99714.74	Картометрический метод	1	-
2896	634000.41	99694.57	634000.41	99694.57	Картометрический метод	1	-
2897	633999.68	99681.19	633999.68	99681.19	Картометрический метод	1	-
2898	633998.63	99655.22	633998.63	99655.22	Картометрический метод	1	-
2899	633995.72	99655.22	633995.72	99655.22	Картометрический метод	0.1	-
2900	633995.50	99645.07	633995.50	99645.07	Картометрический метод	1	-

Сведения о местоположении измененных (уточненных) границ объекта							
1. Система координат МСК-167, зона 4							
2. Сведения о характерных точках границ объекта							
Обозначение характерных точек границ	Существующие координаты, м		Измененные (уточненные) координаты, м		Метод определения координат характерной точки	Средняя квадратическая погрешность положения характерной точки (Mt), м	Описание обозначения точки на местности (при наличии)
	X	Y	X	Y			
2901	633994.59	99603.89	633994.59	99603.89	Картометрический метод	1	-
2902	633993.44	99574.56	633993.44	99574.56	Картометрический метод	1	-
2903	633994.41	99562.55	633994.41	99562.55	Картометрический метод	1	-
2904	633831.02	99564.73	633831.02	99564.73	Картометрический метод	1	-
2905	633830.75	99558.90	633830.75	99558.90	Картометрический метод	0.1	-
2906	633814.78	99559.68	633814.78	99559.68	Картометрический метод	1	-
2907	633810.50	99561.69	633810.50	99561.69	Картометрический метод	1	-
2908	633811.00	99567.15	633811.00	99567.15	Картометрический метод	1	-
2909	633807.35	99567.33	633807.35	99567.33	Картометрический метод	1	-
2910	633804.00	99567.46	633804.00	99567.46	Картометрический метод	1	-
2911	633793.78	99567.83	633793.78	99567.83	Картометрический метод	1	-
2912	633793.68	99565.03	633793.68	99565.03	Картометрический метод	1	-
2913	633793.58	99565.03	633793.58	99565.03	Картометрический метод	1	-
2914	633785.02	99565.15	633785.02	99565.15	Картометрический метод	1	-
2915	633772.54	99567.70	633772.54	99567.70	Картометрический метод	1	-
2916	633761.98	99568.09	633761.98	99568.09	Картометрический метод	1	-
2917	633752.46	99565.49	633752.46	99565.49	Картометрический метод	1	-
2918	633751.81	99565.52	633751.81	99565.52	Картометрический метод	0.1	-
2919	633738.82	99565.96	633738.82	99565.96	Картометрический метод	1	-
2920	633645.88	99569.18	633645.88	99569.18	Картометрический метод	1	-
2921	633617.04	99568.48	633617.04	99568.48	Картометрический метод	1	-
2922	633616.93	99568.48	633616.93	99568.48	Картометрический метод	1	-
2923	633468.39	99574.76	633468.39	99574.76	Картометрический метод	1	-
2924	633456.29	99574.30	633456.29	99574.30	Картометрический метод	1	-
2925	633433.97	99578.87	633433.97	99578.87	Картометрический метод	0.1	-

Сведения о местоположении измененных (уточненных) границ объекта							
1. Система координат МСК-167, зона 4							
2. Сведения о характерных точках границ объекта							
Обозначение характерных точек границ	Существующие координаты, м		Измененные (уточненные) координаты, м		Метод определения координат характерной точки	Средняя квадратическая погрешность положения характерной точки (Mt), м	Описание обозначения точки на местности (при наличии)
	X	Y	X	Y			
2926	633432.52	99579.38	633432.52	99579.38	Картометрический метод	0.1	-
2927	633431.62	99579.41	633431.62	99579.41	Картометрический метод	0.1	-
2928	633415.65	99579.78	633415.65	99579.78	Картометрический метод	0.1	-
2929	633403.96	99580.15	633403.96	99580.15	Картометрический метод	0.1	-
2930	633404.08	99578.90	633404.08	99578.90	Картометрический метод	0.1	-
2931	633391.82	99579.34	633391.82	99579.34	Картометрический метод	0.1	-
2932	633391.36	99579.07	633391.36	99579.07	Картометрический метод	0.1	-
2933	633391.29	99577.76	633391.29	99577.76	Картометрический метод	0.1	-
2934	633387.14	99577.83	633387.14	99577.83	Картометрический метод	0.1	-
2935	633386.88	99576.47	633386.88	99576.47	Картометрический метод	0.2	-
2936	633379.13	99576.76	633379.13	99576.76	Картометрический метод	0.2	-
2937	633365.40	99577.08	633365.40	99577.08	Картометрический метод	1	-
2938	633341.64	99578.32	633341.64	99578.32	Картометрический метод	0.1	-
2939	633321.36	99579.09	633321.36	99579.09	Картометрический метод	0.1	-
2940	633311.15	99579.49	633311.15	99579.49	Картометрический метод	0.1	-
2941	633298.73	99579.96	633298.73	99579.96	Картометрический метод	0.1	-
2942	633298.72	99579.74	633298.72	99579.74	Картометрический метод	1	-
2943	633294.71	99579.90	633294.71	99579.90	Картометрический метод	1	-
2944	633284.27	99580.33	633284.27	99580.33	Картометрический метод	1	-
2945	633279.42	99580.42	633279.42	99580.42	Картометрический метод	1	-
2946	633279.42	99580.79	633279.42	99580.79	Картометрический метод	0.1	-
2947	633275.22	99580.86	633275.22	99580.86	Картометрический метод	0.1	-
2948	633254.63	99581.62	633254.63	99581.62	Картометрический метод	1	-
2949	633253.87	99603.89	633253.87	99603.89	Картометрический метод	0.1	-
2950	633240.00	99603.69	633240.00	99603.69	Картометрический метод	1	-

Сведения о местоположении измененных (уточненных) границ объекта							
1. Система координат МСК-167, зона 4							
2. Сведения о характерных точках границ объекта							
Обозначение характерных точек границ	Существующие координаты, м		Измененные (уточненные) координаты, м		Метод определения координат характерной точки	Средняя квадратическая погрешность положения характерной точки (Mt), м	Описание обозначения точки на местности (при наличии)
	X	Y	X	Y			
2951	633239.74	99595.88	633239.74	99595.88	Картометрический метод	1	-
2952	633239.46	99587.46	633239.46	99587.46	Картометрический метод	1	-
2953	633232.50	99587.66	633232.50	99587.66	Картометрический метод	1	-
2954	633231.18	99587.67	633231.18	99587.67	Картометрический метод	1	-
2955	633230.33	99587.68	633230.33	99587.68	Картометрический метод	1	-
2956	633229.97	99587.69	633229.97	99587.69	Картометрический метод	1	-
2957	633231.27	99622.89	633231.27	99622.89	Картометрический метод	0.1	-
2958	633231.42	99628.01	633231.42	99628.01	Картометрический метод	0.1	-
2959	633234.27	99627.96	633234.27	99627.96	Картометрический метод	0.1	-
2960	633234.96	99638.75	633234.96	99638.75	Картометрический метод	1	-
2961	633234.81	99662.66	633234.81	99662.66	Картометрический метод	1	-
2962	633242.04	99664.14	633242.04	99664.14	Картометрический метод	1	-
2963	633254.61	99669.70	633254.61	99669.70	Картометрический метод	1	-
2964	633255.27	99670.00	633255.27	99670.00	Картометрический метод	1	-
2965	633437.54	99750.56	633437.54	99750.56	Картометрический метод	1	-
2966	633737.71	99881.31	633737.71	99881.31	Картометрический метод	1	-
2967	633748.50	99886.13	633748.50	99886.13	Картометрический метод	1	-
2968	633808.85	99909.74	633808.85	99909.74	Картометрический метод	1	-
2969	633809.30	99909.92	633809.30	99909.92	Картометрический метод	1	-
2970	633836.30	99920.48	633836.30	99920.48	Картометрический метод	1	-
2971	633837.12	99920.80	633837.12	99920.80	Картометрический метод	1	-
2972	633840.81	99921.72	633840.81	99921.72	Картометрический метод	1	-
2973	633868.89	99928.74	633868.89	99928.74	Картометрический метод	1	-
2974	633886.67	99932.47	633886.67	99932.47	Картометрический метод	1	-
2975	633915.41	99938.50	633915.41	99938.50	Картометрический метод	1	-

Сведения о местоположении измененных (уточненных) границ объекта							
1. Система координат МСК-167, зона 4							
2. Сведения о характерных точках границ объекта							
Обозначение характерных точек границ	Существующие координаты, м		Измененные (уточненные) координаты, м		Метод определения координат характерной точки	Средняя квадратическая погрешность положения характерной точки (Mt), м	Описание обозначения точки на местности (при наличии)
	X	Y	X	Y			
2885	633920.26	99939.51	633920.26	99939.51	Картометрический метод	1	-
2976	635368.44	100267.96	635368.44	100267.96	Картометрический метод	0.1	-
2977	635387.08	100204.87	635387.08	100204.87	Картометрический метод	0.1	-
2978	635470.67	100229.56	635470.67	100229.56	Картометрический метод	0.1	-
2979	635566.60	100143.20	635566.60	100143.20	Картометрический метод	0.1	-
2980	635566.43	100142.30	635566.43	100142.30	Картометрический метод	0.1	-
2981	635550.12	100093.77	635550.12	100093.77	Картометрический метод	0.1	-
2982	635567.37	100088.05	635567.37	100088.05	Картометрический метод	1	-
2983	635557.91	100056.70	635557.91	100056.70	Картометрический метод	1	-
2984	635517.29	100054.06	635517.29	100054.06	Картометрический метод	1	-
2985	635517.28	100052.21	635517.28	100052.21	Картометрический метод	1	-
2986	635517.28	100051.58	635517.28	100051.58	Картометрический метод	1	-
2987	635517.20	100033.20	635517.20	100033.20	Картометрический метод	1	-
2988	635517.11	100012.02	635517.11	100012.02	Картометрический метод	1	-
2989	635483.64	99906.52	635483.64	99906.52	Картометрический метод	1	-
2990	635480.01	99895.09	635480.01	99895.09	Картометрический метод	0.1	-
2991	635453.61	99811.85	635453.61	99811.85	Картометрический метод	0.1	-
2992	635438.49	99764.19	635438.49	99764.19	Картометрический метод	0.1	-
2993	635433.24	99750.80	635433.24	99750.80	Картометрический метод	0.1	-
2994	635426.59	99741.74	635426.59	99741.74	Картометрический метод	0.1	-
2995	635351.66	99660.57	635351.66	99660.57	Картометрический метод	1	-
2996	635320.29	99626.57	635320.29	99626.57	Картометрический метод	1	-
2997	635295.54	99599.76	635295.54	99599.76	Картометрический метод	1	-
2998	635290.27	99594.05	635290.27	99594.05	Картометрический метод	1	-

Сведения о местоположении измененных (уточненных) границ объекта							
1. Система координат МСК-167, зона 4							
2. Сведения о характерных точках границ объекта							
Обозначение характерных точек границ	Существующие координаты, м		Измененные (уточненные) координаты, м		Метод определения координат характерной точки	Средняя квадратическая погрешность положения характерной точки (Mt), м	Описание обозначения точки на местности (при наличии)
	X	Y	X	Y			
2999	635288.11	99591.71	635288.11	99591.71	Картометрический метод	1	-
3000	635270.30	99597.60	635270.30	99597.60	Картометрический метод	1	-
3001	635265.48	99592.64	635265.48	99592.64	Картометрический метод	1	-
3002	635256.06	99600.73	635256.06	99600.73	Картометрический метод	0.1	-
3003	635210.05	99640.29	635210.05	99640.29	Картометрический метод	0.1	-
3004	635205.81	99643.94	635205.81	99643.94	Картометрический метод	0.1	-
3005	635194.19	99653.94	635194.19	99653.94	Картометрический метод	0.1	-
3006	635153.55	99688.89	635153.55	99688.89	Картометрический метод	0.1	-
3007	635152.17	99704.15	635152.17	99704.15	Картометрический метод	0.1	-
3008	635147.76	99753.28	635147.76	99753.28	Картометрический метод	0.1	-
3009	635144.51	99789.50	635144.51	99789.50	Картометрический метод	1	-
3010	635139.85	99840.43	635139.85	99840.43	Картометрический метод	1	-
3011	635139.77	99840.43	635139.77	99840.43	Картометрический метод	0.1	-
3012	635127.73	99973.10	635127.73	99973.10	Картометрический метод	0.1	-
3013	635127.84	99973.11	635127.84	99973.11	Картометрический метод	1	-
3014	635130.34	99981.94	635130.34	99981.94	Картометрический метод	1	-
3015	635118.48	99980.58	635118.48	99980.58	Картометрический метод	1	-
3016	635106.62	100026.53	635106.62	100026.53	Картометрический метод	1	-
3017	635093.32	100025.61	635093.32	100025.61	Картометрический метод	1	-
3018	635092.16	100042.66	635092.16	100042.66	Картометрический метод	1	-
3019	635088.44	100091.96	635088.44	100091.96	Картометрический метод	1	-
3020	635087.07	100110.09	635087.07	100110.09	Картометрический метод	1	-
3021	635098.53	100110.79	635098.53	100110.79	Картометрический метод	1	-
3022	635117.90	100112.44	635117.90	100112.44	Картометрический метод	1	-
3023	635124.26	100112.44	635124.26	100112.44	Картометрический метод	1	-

Сведения о местоположении измененных (уточненных) границ объекта							
1. Система координат МСК-167, зона 4							
2. Сведения о характерных точках границ объекта							
Обозначение характерных точек границ	Существующие координаты, м		Измененные (уточненные) координаты, м		Метод определения координат характерной точки	Средняя квадратическая погрешность положения характерной точки (Mt), м	Описание обозначения точки на местности (при наличии)
	X	Y	X	Y			
3024	635128.74	100112.73	635128.74	100112.73	Картометрический метод	1	-
3025	635142.48	100113.64	635142.48	100113.64	Картометрический метод	1	-
3026	635149.49	100113.94	635149.49	100113.94	Картометрический метод	1	-
3027	635181.42	100115.89	635181.42	100115.89	Картометрический метод	1	-
3028	635216.26	100116.67	635216.26	100116.67	Картометрический метод	1	-
3029	635238.55	100112.22	635238.55	100112.22	Картометрический метод	1	-
3030	635265.71	100143.32	635265.71	100143.32	Картометрический метод	1	-
3031	635265.73	100143.33	635265.73	100143.33	Картометрический метод	1	-
3032	635299.74	100176.95	635299.74	100176.95	Картометрический метод	0.1	-
3033	635329.89	100220.00	635329.89	100220.00	Картометрический метод	0.1	-
3034	635337.03	100233.08	635337.03	100233.08	Картометрический метод	0.1	-
2976	635368.44	100267.96	635368.44	100267.96	Картометрический метод	0.1	-
3035	633518.04	100935.10	633518.04	100935.10	Картометрический метод	0.1	-
3036	633520.56	100932.99	633520.56	100932.99	Картометрический метод	0.1	-
3037	633520.77	100932.85	633520.77	100932.85	Картометрический метод	1	-
3038	633521.89	100932.09	633521.89	100932.09	Картометрический метод	0.1	-
3039	633549.96	100908.77	633549.96	100908.77	Картометрический метод	0.1	-
3040	633546.58	100905.06	633546.58	100905.06	Картометрический метод	1	-
3041	633550.30	100901.89	633550.30	100901.89	Картометрический метод	1	-
3042	633561.06	100892.78	633561.06	100892.78	Картометрический метод	1	-
3043	633570.98	100884.38	633570.98	100884.38	Картометрический метод	1	-
3044	633581.86	100884.07	633581.86	100884.07	Картометрический метод	1	-
3045	633586.76	100883.92	633586.76	100883.92	Картометрический метод	1	-
3046	633586.78	100875.22	633586.78	100875.22	Картометрический метод	1	-

Сведения о местоположении измененных (уточненных) границ объекта							
1. Система координат МСК-167, зона 4							
2. Сведения о характерных точках границ объекта							
Обозначение характерных точек границ	Существующие координаты, м		Измененные (уточненные) координаты, м		Метод определения координат характерной точки	Средняя квадратическая погрешность положения характерной точки (Mt), м	Описание обозначения точки на местности (при наличии)
	X	Y	X	Y			
3047	633586.80	100859.79	633586.80	100859.79	Картометрический метод	1	-
3048	633586.74	100844.68	633586.74	100844.68	Картометрический метод	1	-
3049	633586.71	100836.42	633586.71	100836.42	Картометрический метод	1	-
3050	633586.68	100830.89	633586.68	100830.89	Картометрический метод	1	-
3051	633586.54	100819.68	633586.54	100819.68	Картометрический метод	1	-
3052	633586.47	100814.78	633586.47	100814.78	Картометрический метод	1	-
3053	633586.31	100812.48	633586.31	100812.48	Картометрический метод	1	-
3054	633587.93	100812.43	633587.93	100812.43	Картометрический метод	0.3	-
3055	633587.93	100803.98	633587.93	100803.98	Картометрический метод	0.3	-
3056	633586.85	100803.97	633586.85	100803.97	Картометрический метод	0.1	-
3057	633577.59	100803.87	633577.59	100803.87	Картометрический метод	0.1	-
3058	633577.58	100812.32	633577.58	100812.32	Картометрический метод	1	-
3059	633577.72	100814.37	633577.72	100814.37	Картометрический метод	0.1	-
3060	633573.72	100814.30	633573.72	100814.30	Картометрический метод	1	-
3061	633512.92	100813.24	633512.92	100813.24	Картометрический метод	0.1	-
3062	633491.34	100836.84	633491.34	100836.84	Картометрический метод	0.1	-
3063	633463.15	100803.48	633463.15	100803.48	Картометрический метод	0.1	-
3064	633460.12	100799.89	633460.12	100799.89	Картометрический метод	0.1	-
3065	633459.03	100800.77	633459.03	100800.77	Картометрический метод	1	-
3066	633432.71	100826.72	633432.71	100826.72	Картометрический метод	0.1	-
3067	633458.41	100856.54	633458.41	100856.54	Картометрический метод	0.1	-
3068	633455.58	100858.85	633455.58	100858.85	Картометрический метод	1	-
3069	633458.51	100862.19	633458.51	100862.19	Картометрический метод	0.1	-
3070	633489.31	100897.32	633489.31	100897.32	Картометрический метод	0.1	-
3071	633490.82	100899.31	633490.82	100899.31	Картометрический метод	1	-

Сведения о местоположении измененных (уточненных) границ объекта							
1. Система координат МСК-167, зона 4							
2. Сведения о характерных точках границ объекта							
Обозначение характерных точек границ	Существующие координаты, м		Измененные (уточненные) координаты, м		Метод определения координат характерной точки	Средняя квадратическая погрешность положения характерной точки (Mt), м	Описание обозначения точки на местности (при наличии)
	X	Y	X	Y			
3072	633515.43	100931.65	633515.43	100931.65	Картометрический метод	0.1	-
3035	633518.04	100935.10	633518.04	100935.10	Картометрический метод	0.1	-
3073	638802.01	101530.71	638802.01	101530.71	Картометрический метод	1	-
3074	638804.73	101528.79	638804.73	101528.79	Картометрический метод	1	-
3075	638821.92	101516.57	638821.92	101516.57	Картометрический метод	1	-
3076	638823.59	101515.14	638823.59	101515.14	Картометрический метод	1	-
3077	638996.86	101366.42	638996.86	101366.42	Картометрический метод	1	-
3078	638981.31	101340.12	638981.31	101340.12	Картометрический метод	1	-
3079	638976.26	101331.56	638976.26	101331.56	Картометрический метод	1	-
3080	638972.08	101324.50	638972.08	101324.50	Картометрический метод	1	-
3081	639060.99	101251.08	639060.99	101251.08	Картометрический метод	1	-
3082	639360.24	101037.68	639360.24	101037.68	Картометрический метод	1	-
3083	639377.57	101025.32	639377.57	101025.32	Картометрический метод	1	-
3084	639369.84	100984.31	639369.84	100984.31	Картометрический метод	1	-
3085	639365.54	100961.49	639365.54	100961.49	Картометрический метод	1	-
3086	639346.93	100929.97	639346.93	100929.97	Картометрический метод	0.1	-
3087	639357.86	100920.72	639357.86	100920.72	Картометрический метод	1	-
3088	639361.94	100917.27	639361.94	100917.27	Картометрический метод	0.1	-
3089	639355.85	100910.07	639355.85	100910.07	Картометрический метод	1	-
3090	639322.55	100870.70	639322.55	100870.70	Картометрический метод	0.1	-
3091	639297.02	100889.54	639297.02	100889.54	Картометрический метод	0.1	-
3092	639261.00	100837.34	639261.00	100837.34	Картометрический метод	0.1	-
3093	639333.33	100790.66	639333.33	100790.66	Картометрический метод	1	-
3094	639357.64	100774.99	639357.64	100774.99	Картометрический метод	0.1	-

Сведения о местоположении измененных (уточненных) границ объекта							
1. Система координат МСК-167, зона 4							
2. Сведения о характерных точках границ объекта							
Обозначение характерных точек границ	Существующие координаты, м		Измененные (уточненные) координаты, м		Метод определения координат характерной точки	Средняя квадратическая погрешность положения характерной точки (Mt), м	Описание обозначения точки на местности (при наличии)
	X	Y	X	Y			
3095	639323.62	100619.84	639323.62	100619.84	Картометрический метод	0.1	-
3096	639314.17	100576.76	639314.17	100576.76	Картометрический метод	1	-
3097	639295.64	100492.25	639295.64	100492.25	Картометрический метод	0.1	-
3098	639292.76	100478.72	639292.76	100478.72	Картометрический метод	1	-
3099	639320.28	100472.23	639320.28	100472.23	Картометрический метод	1	-
3100	639397.78	100455.85	639397.78	100455.85	Картометрический метод	1	-
3101	639397.87	100455.83	639397.87	100455.83	Картометрический метод	1	-
3102	639400.48	100455.27	639400.48	100455.27	Картометрический метод	1	-
3103	639400.10	100456.51	639400.10	100456.51	Картометрический метод	1	-
3104	639419.23	100462.32	639419.23	100462.32	Картометрический метод	1	-
3105	639577.10	100510.30	639577.10	100510.30	Картометрический метод	0.1	-
3106	639607.21	100410.97	639607.21	100410.97	Картометрический метод	1	-
3107	639655.33	100252.25	639655.33	100252.25	Картометрический метод	1	-
3108	639712.13	100236.18	639712.13	100236.18	Картометрический метод	1	-
3109	639769.31	100221.00	639769.31	100221.00	Картометрический метод	1	-
3110	639973.78	100166.73	639973.78	100166.73	Картометрический метод	1	-
3111	640007.89	100168.10	640007.89	100168.10	Картометрический метод	1	-
3112	640009.12	100163.17	640009.12	100163.17	Картометрический метод	1	-
3113	640024.02	100103.25	640024.02	100103.25	Картометрический метод	1	-
3114	640034.80	100055.79	640034.80	100055.79	Картометрический метод	1	-
3115	640050.25	99987.80	640050.25	99987.80	Картометрический метод	1	-
3116	640059.52	99947.01	640059.52	99947.01	Картометрический метод	1	-
3117	640081.27	99851.29	640081.27	99851.29	Картометрический метод	1	-
3118	640046.54	99778.04	640046.54	99778.04	Картометрический метод	1	-
3119	640009.06	99699.01	640009.06	99699.01	Картометрический метод	1	-

Сведения о местоположении измененных (уточненных) границ объекта							
1. Система координат МСК-167, зона 4							
2. Сведения о характерных точках границ объекта							
Обозначение характерных точек границ	Существующие координаты, м		Измененные (уточненные) координаты, м		Метод определения координат характерной точки	Средняя квадратическая погрешность положения характерной точки (Mt), м	Описание обозначения точки на местности (при наличии)
	X	Y	X	Y			
3120	639985.33	99648.95	639985.33	99648.95	Картометрический метод	1	-
3121	639978.32	99634.17	639978.32	99634.17	Картометрический метод	1	-
3122	639964.40	99572.40	639964.40	99572.40	Картометрический метод	1	-
3123	639945.22	99487.30	639945.22	99487.30	Картометрический метод	1	-
3124	639929.51	99417.61	639929.51	99417.61	Картометрический метод	1	-
3125	639905.88	99389.41	639905.88	99389.41	Картометрический метод	1	-
3126	639861.57	99336.52	639861.57	99336.52	Картометрический метод	1	-
3127	639843.39	99315.33	639843.39	99315.33	Картометрический метод	1	-
3128	639758.05	99390.78	639758.05	99390.78	Картометрический метод	1	-
3129	639540.39	99583.19	639540.39	99583.19	Картометрический метод	1	-
3130	639499.41	99536.84	639499.41	99536.84	Картометрический метод	1	-
3131	639477.07	99511.57	639477.07	99511.57	Картометрический метод	1	-
3132	639573.14	99199.09	639573.14	99199.09	Картометрический метод	1	-
3133	639329.19	98923.27	639329.19	98923.27	Картометрический метод	1	-
3134	639099.90	98924.74	639099.90	98924.74	Картометрический метод	1	-
3135	639099.94	98915.06	639099.94	98915.06	Картометрический метод	1	-
3136	639100.00	98908.69	639100.00	98908.69	Картометрический метод	1	-
3137	639099.76	98905.51	639099.76	98905.51	Картометрический метод	1	-
3138	639099.75	98905.48	639099.75	98905.48	Картометрический метод	1	-
3139	639097.62	98905.53	639097.62	98905.53	Картометрический метод	1	-
3140	639083.01	98905.64	639083.01	98905.64	Картометрический метод	0.3	-
3141	639058.72	98905.59	639058.72	98905.59	Картометрический метод	0.3	-
3142	639034.42	98905.59	639034.42	98905.59	Картометрический метод	0.1	-
3143	639007.01	98905.59	639007.01	98905.59	Картометрический метод	1	-
3144	638987.44	98908.10	638987.44	98908.10	Картометрический метод	1	-

Сведения о местоположении измененных (уточненных) границ объекта							
1. Система координат МСК-167, зона 4							
2. Сведения о характерных точках границ объекта							
Обозначение характерных точек границ	Существующие координаты, м		Измененные (уточненные) координаты, м		Метод определения координат характерной точки	Средняя квадратическая погрешность положения характерной точки (Mt), м	Описание обозначения точки на местности (при наличии)
	X	Y	X	Y			
3145	638952.03	98908.11	638952.03	98908.11	Картометрический метод	1	-
3146	638952.02	98919.14	638952.02	98919.14	Картометрический метод	0.3	-
3147	638918.02	98919.14	638918.02	98919.14	Картометрический метод	0.3	-
3148	638918.02	98905.64	638918.02	98905.64	Картометрический метод	0.3	-
3149	638884.02	98905.64	638884.02	98905.64	Картометрический метод	0.1	-
3150	638884.80	98909.16	638884.80	98909.16	Картометрический метод	0.1	-
3151	638849.91	98909.63	638849.91	98909.63	Картометрический метод	0.1	-
3152	638850.02	98906.14	638850.02	98906.14	Картометрический метод	0.1	-
3153	638800.02	98906.14	638800.02	98906.14	Картометрический метод	0.3	-
3154	638776.02	98906.14	638776.02	98906.14	Картометрический метод	0.3	-
3155	638745.02	98906.14	638745.02	98906.14	Картометрический метод	0.3	-
3156	638717.45	98907.63	638717.45	98907.63	Картометрический метод	1	-
3157	638706.25	98907.75	638706.25	98907.75	Картометрический метод	1	-
3158	638684.56	98908.10	638684.56	98908.10	Картометрический метод	1	-
3159	638683.02	98906.14	638683.02	98906.14	Картометрический метод	0.1	-
3160	638652.02	98906.14	638652.02	98906.14	Картометрический метод	0.1	-
3161	638626.82	98910.34	638626.82	98910.34	Картометрический метод	1	-
3162	638597.00	98910.46	638597.00	98910.46	Картометрический метод	1	-
3163	638581.02	98906.14	638581.02	98906.14	Картометрический метод	0.3	-
3164	638550.89	98906.38	638550.89	98906.38	Картометрический метод	0.3	-
3165	638528.39	98906.56	638528.39	98906.56	Картометрический метод	0.1	-
3166	638520.77	98906.62	638520.77	98906.62	Картометрический метод	0.3	-
3167	638505.70	98906.74	638505.70	98906.74	Картометрический метод	0.1	-
3168	638490.64	98906.88	638490.64	98906.88	Картометрический метод	1	-
3169	638460.52	98907.11	638460.52	98907.11	Картометрический метод	0.1	-

Сведения о местоположении измененных (уточненных) границ объекта							
1. Система координат МСК-167, зона 4							
2. Сведения о характерных точках границ объекта							
Обозначение характерных точек границ	Существующие координаты, м		Измененные (уточненные) координаты, м		Метод определения координат характерной точки	Средняя квадратическая погрешность положения характерной точки (Mt), м	Описание обозначения точки на местности (при наличии)
	X	Y	X	Y			
3170	638435.94	98905.32	638435.94	98905.32	Картометрический метод	0.3	-
3171	638409.37	98905.39	638409.37	98905.39	Картометрический метод	0.3	-
3172	638409.37	98907.19	638409.37	98907.19	Картометрический метод	0.1	-
3173	638383.97	98907.20	638383.97	98907.20	Картометрический метод	0.1	-
3174	638333.18	98907.22	638333.18	98907.22	Картометрический метод	1	-
3175	638307.61	98907.21	638307.61	98907.21	Картометрический метод	1	-
3176	638290.13	98910.41	638290.13	98910.41	Картометрический метод	0.1	-
3177	638263.08	98910.48	638263.08	98910.48	Картометрический метод	0.1	-
3178	638233.55	98909.16	638233.55	98909.16	Картометрический метод	1	-
3179	638213.67	98909.28	638213.67	98909.28	Картометрический метод	1	-
3180	638192.18	98909.40	638192.18	98909.40	Картометрический метод	1	-
3181	638158.36	98910.69	638158.36	98910.69	Картометрический метод	1	-
3182	638157.21	98907.17	638157.21	98907.17	Картометрический метод	1	-
3183	638136.67	98907.51	638136.67	98907.51	Картометрический метод	1	-
3184	638136.41	98908.21	638136.41	98908.21	Картометрический метод	1	-
3185	638109.83	98909.54	638109.83	98909.54	Картометрический метод	1	-
3186	638084.11	98909.51	638084.11	98909.51	Картометрический метод	1	-
3187	638057.47	98911.28	638057.47	98911.28	Картометрический метод	1	-
3188	638057.57	98905.95	638057.57	98905.95	Картометрический метод	0.3	-
3189	638031.26	98907.14	638031.26	98907.14	Картометрический метод	0.3	-
3190	638031.28	98911.87	638031.28	98911.87	Картометрический метод	0.1	-
3191	638010.06	98913.13	638010.06	98913.13	Картометрический метод	0.1	-
3192	637976.86	98915.76	637976.86	98915.76	Картометрический метод	0.1	-
3193	637955.81	98916.73	637955.81	98916.73	Картометрический метод	0.1	-
3194	637942.09	98917.90	637942.09	98917.90	Картометрический метод	1	-

Сведения о местоположении измененных (уточненных) границ объекта							
1. Система координат МСК-167, зона 4							
2. Сведения о характерных точках границ объекта							
Обозначение характерных точек границ	Существующие координаты, м		Измененные (уточненные) координаты, м		Метод определения координат характерной точки	Средняя квадратическая погрешность положения характерной точки (Mt), м	Описание обозначения точки на местности (при наличии)
	X	Y	X	Y			
3195	637929.16	98918.48	637929.16	98918.48	Картометрический метод	1	-
3196	637929.16	98918.58	637929.16	98918.58	Картометрический метод	0.1	-
3197	637903.84	98919.60	637903.84	98919.60	Картометрический метод	1	-
3198	637903.83	98919.81	637903.83	98919.81	Картометрический метод	0.1	-
3199	637878.35	98920.89	637878.35	98920.89	Картометрический метод	0.1	-
3200	637878.20	98916.96	637878.20	98916.96	Картометрический метод	0.1	-
3201	637850.05	98917.06	637850.05	98917.06	Картометрический метод	0.1	-
3202	637849.64	98917.01	637849.64	98917.01	Картометрический метод	1	-
3203	637849.63	98915.01	637849.63	98915.01	Картометрический метод	1	-
3204	637824.11	98915.32	637824.11	98915.32	Картометрический метод	1	-
3205	637823.16	98918.56	637823.16	98918.56	Картометрический метод	0.1	-
3206	637820.65	98922.92	637820.65	98922.92	Картометрический метод	0.1	-
3207	637811.26	98927.26	637811.26	98927.26	Картометрический метод	0.1	-
3208	637804.52	98927.79	637804.52	98927.79	Картометрический метод	1	-
3209	637804.43	98935.85	637804.43	98935.85	Картометрический метод	1	-
3210	637804.38	98940.56	637804.38	98940.56	Картометрический метод	1	-
3211	637800.82	98993.46	637800.82	98993.46	Картометрический метод	0.1	-
3212	637806.26	99038.46	637806.26	99038.46	Картометрический метод	0.1	-
3213	637809.42	99065.05	637809.42	99065.05	Картометрический метод	0.1	-
3214	637807.65	99085.85	637807.65	99085.85	Картометрический метод	0.1	-
3215	637806.89	99094.77	637806.89	99094.77	Картометрический метод	0.1	-
3216	637800.58	99137.63	637800.58	99137.63	Картометрический метод	1	-
3217	637800.26	99141.17	637800.26	99141.17	Картометрический метод	1	-
3218	637772.94	99193.61	637772.94	99193.61	Картометрический метод	1	-
3219	637763.23	99217.44	637763.23	99217.44	Картометрический метод	1	-

Сведения о местоположении измененных (уточненных) границ объекта							
1. Система координат МСК-167, зона 4							
2. Сведения о характерных точках границ объекта							
Обозначение характерных точек границ	Существующие координаты, м		Измененные (уточненные) координаты, м		Метод определения координат характерной точки	Средняя квадратическая погрешность положения характерной точки (Mt), м	Описание обозначения точки на местности (при наличии)
	X	Y	X	Y			
3220	637752.98	99228.97	637752.98	99228.97	Картометрический метод	1	-
3221	637801.56	99198.92	637801.56	99198.92	Картометрический метод	1	-
3222	637801.57	99198.91	637801.57	99198.91	Картометрический метод	1	-
3223	637863.68	99160.50	637863.68	99160.50	Картометрический метод	1	-
3224	637912.98	99130.01	637912.98	99130.01	Картометрический метод	1	-
3225	637994.05	99131.01	637994.05	99131.01	Картометрический метод	1	-
3226	638281.04	99134.01	638281.04	99134.01	Картометрический метод	1	-
3227	638320.95	99134.87	638320.95	99134.87	Картометрический метод	1	-
3228	638320.19	99194.87	638320.19	99194.87	Картометрический метод	0.1	-
3229	638319.82	99223.89	638319.82	99223.89	Картометрический метод	0.1	-
3230	638318.84	99300.91	638318.84	99300.91	Картометрический метод	0.1	-
3231	638317.84	99379.40	638317.84	99379.40	Картометрический метод	0.1	-
3232	638315.24	99584.31	638315.24	99584.31	Картометрический метод	0.1	-
3233	638314.48	99644.31	638314.48	99644.31	Картометрический метод	0.1	-
3234	638313.47	99723.27	638313.47	99723.27	Картометрический метод	0.1	-
3235	638312.18	99824.73	638312.18	99824.73	Картометрический метод	0.1	-
3236	638475.94	99824.73	638475.94	99824.73	Картометрический метод	0.1	-
3237	638589.05	99824.73	638589.05	99824.73	Картометрический метод	0.1	-
3238	638665.78	99824.73	638665.78	99824.73	Картометрический метод	0.1	-
3239	638713.00	99824.73	638713.00	99824.73	Картометрический метод	0.1	-
3240	638741.05	99824.98	638741.05	99824.98	Картометрический метод	1	-
3241	638790.98	99824.98	638790.98	99824.98	Картометрический метод	1	-
3242	638790.98	99905.04	638790.98	99905.04	Картометрический метод	1	-
3243	638790.98	100086.95	638790.98	100086.95	Картометрический метод	1	-
3244	639015.04	100481.03	639015.04	100481.03	Картометрический метод	1	-

Сведения о местоположении измененных (уточненных) границ объекта							
1. Система координат МСК-167, зона 4							
2. Сведения о характерных точках границ объекта							
Обозначение характерных точек границ	Существующие координаты, м		Измененные (уточненные) координаты, м		Метод определения координат характерной точки	Средняя квадратическая погрешность положения характерной точки (Mt), м	Описание обозначения точки на местности (при наличии)
	X	Y	X	Y			
3245	639066.96	100556.97	639066.96	100556.97	Картометрический метод	1	-
3246	639011.99	100564.51	639011.99	100564.51	Картометрический метод	0.1	-
3247	638426.92	100872.91	638426.92	100872.91	Картометрический метод	1	-
3248	638695.41	101345.04	638695.41	101345.04	Картометрический метод	1	-
3249	638696.95	101344.18	638696.95	101344.18	Картометрический метод	1	-
3250	638716.75	101379.00	638716.75	101379.00	Картометрический метод	1	-
3251	638718.86	101379.58	638718.86	101379.58	Картометрический метод	1	-
3252	638735.34	101408.55	638735.34	101408.55	Картометрический метод	1	-
3253	638734.76	101410.66	638734.76	101410.66	Картометрический метод	1	-
3254	638778.72	101490.14	638778.72	101490.14	Картометрический метод	1	-
3073	638802.01	101530.71	638802.01	101530.71	Картометрический метод	1	-
3255	633834.60	101834.03	633834.60	101834.03	Картометрический метод	0.1	-
3256	633852.89	101820.05	633852.89	101820.05	Картометрический метод	0.1	-
3257	633860.17	101814.44	633860.17	101814.44	Картометрический метод	0.1	-
3258	633839.56	101786.51	633839.56	101786.51	Картометрический метод	0.1	-
3259	633851.88	101776.86	633851.88	101776.86	Картометрический метод	0.1	-
3260	633847.83	101771.51	633847.83	101771.51	Картометрический метод	1	-
3261	633823.12	101738.84	633823.12	101738.84	Картометрический метод	0.1	-
3262	633834.61	101729.87	633834.61	101729.87	Картометрический метод	0.1	-
3263	633848.74	101718.84	633848.74	101718.84	Картометрический метод	0.1	-
3264	633869.17	101701.42	633869.17	101701.42	Картометрический метод	0.1	-
3265	633877.71	101713.17	633877.71	101713.17	Картометрический метод	0.1	-
3266	633879.90	101711.71	633879.90	101711.71	Картометрический метод	0.1	-
3267	633892.08	101729.24	633892.08	101729.24	Картометрический метод	0.1	-

Сведения о местоположении измененных (уточненных) границ объекта							
1. Система координат МСК-167, зона 4							
2. Сведения о характерных точках границ объекта							
Обозначение характерных точек границ	Существующие координаты, м		Измененные (уточненные) координаты, м		Метод определения координат характерной точки	Средняя квадратическая погрешность положения характерной точки (Mt), м	Описание обозначения точки на местности (при наличии)
	X	Y	X	Y			
3268	633889.78	101730.94	633889.78	101730.94	Картометрический метод	0.1	-
3269	633892.99	101736.15	633892.99	101736.15	Картометрический метод	0.1	-
3270	633904.84	101726.44	633904.84	101726.44	Картометрический метод	1	-
3271	633912.91	101739.21	633912.91	101739.21	Картометрический метод	1	-
3272	633928.93	101763.18	633928.93	101763.18	Картометрический метод	1	-
3273	633934.64	101759.56	633934.64	101759.56	Картометрический метод	0.1	-
3274	633952.94	101745.33	633952.94	101745.33	Картометрический метод	0.1	-
3275	633961.01	101741.18	633961.01	101741.18	Картометрический метод	0.1	-
3276	633937.27	101708.05	633937.27	101708.05	Картометрический метод	0.1	-
3277	633936.40	101706.81	633936.40	101706.81	Картометрический метод	1	-
3278	633932.29	101709.89	633932.29	101709.89	Картометрический метод	1	-
3279	633932.09	101710.04	633932.09	101710.04	Картометрический метод	0.1	-
3280	633931.66	101709.47	633931.66	101709.47	Картометрический метод	1	-
3281	633931.35	101709.06	633931.35	101709.06	Картометрический метод	0.1	-
3282	633928.52	101711.28	633928.52	101711.28	Картометрический метод	0.1	-
3283	633891.03	101662.93	633891.03	101662.93	Картометрический метод	0.1	-
3284	633887.74	101656.51	633887.74	101656.51	Картометрический метод	1	-
3285	633879.30	101645.27	633879.30	101645.27	Картометрический метод	1	-
3286	633874.17	101638.45	633874.17	101638.45	Картометрический метод	1	-
3287	633874.00	101638.17	633874.00	101638.17	Картометрический метод	1	-
3288	633869.37	101631.51	633869.37	101631.51	Картометрический метод	1	-
3289	633869.24	101631.32	633869.24	101631.32	Картометрический метод	1	-
3290	633858.74	101616.18	633858.74	101616.18	Картометрический метод	1	-
3291	633863.19	101609.88	633863.19	101609.88	Картометрический метод	1	-
3292	633870.79	101603.62	633870.79	101603.62	Картометрический метод	1	-

Сведения о местоположении измененных (уточненных) границ объекта							
1. Система координат МСК-167, зона 4							
2. Сведения о характерных точках границ объекта							
Обозначение характерных точек границ	Существующие координаты, м		Измененные (уточненные) координаты, м		Метод определения координат характерной точки	Средняя квадратическая погрешность положения характерной точки (Mt), м	Описание обозначения точки на местности (при наличии)
	X	Y	X	Y			
3293	633868.37	101600.05	633868.37	101600.05	Картометрический метод	1	-
3294	633884.34	101587.64	633884.34	101587.64	Картометрический метод	1	-
3295	633875.37	101582.73	633875.37	101582.73	Картометрический метод	0.1	-
3296	633848.64	101602.59	633848.64	101602.59	Картометрический метод	1	-
3297	633838.53	101610.11	633838.53	101610.11	Картометрический метод	0.1	-
3298	633827.98	101595.92	633827.98	101595.92	Картометрический метод	0.1	-
3299	633825.65	101597.77	633825.65	101597.77	Картометрический метод	1	-
3300	633819.93	101602.32	633819.93	101602.32	Картометрический метод	0.1	-
3301	633833.60	101621.35	633833.60	101621.35	Картометрический метод	0.1	-
3302	633827.21	101642.84	633827.21	101642.84	Картометрический метод	0.1	-
3303	633797.71	101663.70	633797.71	101663.70	Картометрический метод	0.1	-
3304	633792.55	101665.69	633792.55	101665.69	Картометрический метод	0.1	-
3305	633765.25	101685.22	633765.25	101685.22	Картометрический метод	0.1	-
3306	633743.23	101700.98	633743.23	101700.98	Картометрический метод	0.1	-
3307	633768.55	101743.14	633768.55	101743.14	Картометрический метод	0.1	-
3308	633776.36	101750.07	633776.36	101750.07	Картометрический метод	0.1	-
3309	633796.64	101734.67	633796.64	101734.67	Картометрический метод	0.1	-
3310	633828.88	101778.57	633828.88	101778.57	Картометрический метод	0.1	-
3311	633808.84	101792.93	633808.84	101792.93	Картометрический метод	0.1	-
3312	633815.33	101799.51	633815.33	101799.51	Картометрический метод	0.1	-
3313	633813.87	101806.69	633813.87	101806.69	Картометрический метод	0.1	-
3255	633834.60	101834.03	633834.60	101834.03	Картометрический метод	0.1	-
3314	630049.44	102409.35	630049.44	102409.35	Картометрический метод	1	-
3315	630050.82	102408.84	630050.82	102408.84	Картометрический метод	0.1	-

Сведения о местоположении измененных (уточненных) границ объекта							
1. Система координат МСК-167, зона 4							
2. Сведения о характерных точках границ объекта							
Обозначение характерных точек границ	Существующие координаты, м		Измененные (уточненные) координаты, м		Метод определения координат характерной точки	Средняя квадратическая погрешность положения характерной точки (Mt), м	Описание обозначения точки на местности (при наличии)
	X	Y	X	Y			
3316	630044.77	102391.90	630044.77	102391.90	Картометрический метод	1	-
3314	630049.44	102409.35	630049.44	102409.35	Картометрический метод	1	-
3317	630396.89	102455.57	630396.89	102455.57	Картометрический метод	1	-
3318	630401.59	102453.73	630401.59	102453.73	Картометрический метод	0.1	-
3319	630400.02	102449.03	630400.02	102449.03	Картометрический метод	0.1	-
3320	630410.17	102444.66	630410.17	102444.66	Картометрический метод	0.1	-
3321	630409.82	102443.85	630409.82	102443.85	Картометрический метод	0.1	-
3322	630406.20	102432.08	630406.20	102432.08	Картометрический метод	0.1	-
3323	630410.15	102423.56	630410.15	102423.56	Картометрический метод	0.1	-
3324	630423.94	102418.86	630423.94	102418.86	Картометрический метод	0.1	-
3325	630428.19	102417.52	630428.19	102417.52	Картометрический метод	0.1	-
3326	630430.52	102424.44	630430.52	102424.44	Картометрический метод	0.1	-
3327	630430.87	102424.33	630430.87	102424.33	Картометрический метод	0.1	-
3328	630431.47	102426.04	630431.47	102426.04	Картометрический метод	0.1	-
3329	630477.02	102412.56	630477.02	102412.56	Картометрический метод	0.1	-
3330	630479.74	102419.23	630479.74	102419.23	Картометрический метод	0.1	-
3331	630489.15	102442.38	630489.15	102442.38	Картометрический метод	0.1	-
3332	630491.92	102448.72	630491.92	102448.72	Картометрический метод	1	-
3333	630529.56	102431.63	630529.56	102431.63	Картометрический метод	1	-
3334	630519.51	102398.65	630519.51	102398.65	Картометрический метод	0.1	-
3335	630524.16	102383.42	630524.16	102383.42	Картометрический метод	0.1	-
3336	630519.55	102371.08	630519.55	102371.08	Картометрический метод	0.1	-
3337	630510.32	102344.24	630510.32	102344.24	Картометрический метод	1	-
3338	630428.71	102380.40	630428.71	102380.40	Картометрический метод	1	-

Сведения о местоположении измененных (уточненных) границ объекта							
1. Система координат МСК-167, зона 4							
2. Сведения о характерных точках границ объекта							
Обозначение характерных точек границ	Существующие координаты, м		Измененные (уточненные) координаты, м		Метод определения координат характерной точки	Средняя квадратическая погрешность положения характерной точки (Mt), м	Описание обозначения точки на местности (при наличии)
	X	Y	X	Y			
3339	630423.09	102382.98	630423.09	102382.98	Картометрический метод	1	-
3340	630421.62	102380.00	630421.62	102380.00	Картометрический метод	1	-
3341	630412.79	102381.03	630412.79	102381.03	Картометрический метод	1	-
3342	630407.74	102382.96	630407.74	102382.96	Картометрический метод	1	-
3343	630388.82	102389.03	630388.82	102389.03	Картометрический метод	1	-
3344	630390.93	102390.86	630390.93	102390.86	Картометрический метод	1	-
3345	630397.47	102409.52	630397.47	102409.52	Картометрический метод	0.1	-
3346	630403.22	102425.95	630403.22	102425.95	Картометрический метод	1	-
3347	630404.61	102429.85	630404.61	102429.85	Картометрический метод	1	-
3348	630395.15	102450.21	630395.15	102450.21	Картометрический метод	1	-
3317	630396.89	102455.57	630396.89	102455.57	Картометрический метод	1	-
3349	635771.82	102464.25	635771.82	102464.25	Картометрический метод	1	-
3350	635774.31	102464.04	635774.31	102464.04	Картометрический метод	1	-
3351	635774.96	102456.05	635774.96	102456.05	Картометрический метод	0.1	-
3352	635775.35	102451.87	635775.35	102451.87	Картометрический метод	0.1	-
3353	635780.56	102396.77	635780.56	102396.77	Картометрический метод	0.1	-
3354	635780.86	102393.55	635780.86	102393.55	Картометрический метод	0.1	-
3355	635781.17	102390.29	635781.17	102390.29	Картометрический метод	0.1	-
3356	635781.48	102387.03	635781.48	102387.03	Картометрический метод	0.1	-
3357	635786.07	102338.49	635786.07	102338.49	Картометрический метод	0.1	-
3358	635786.37	102335.31	635786.37	102335.31	Картометрический метод	0.1	-
3359	635786.96	102329.06	635786.96	102329.06	Картометрический метод	1	-
3360	635778.10	102328.37	635778.10	102328.37	Картометрический метод	1	-
3361	635774.58	102327.00	635774.58	102327.00	Картометрический метод	1	-

Сведения о местоположении измененных (уточненных) границ объекта							
1. Система координат МСК-167, зона 4							
2. Сведения о характерных точках границ объекта							
Обозначение характерных точек границ	Существующие координаты, м		Измененные (уточненные) координаты, м		Метод определения координат характерной точки	Средняя квадратическая погрешность положения характерной точки (Mt), м	Описание обозначения точки на местности (при наличии)
	X	Y	X	Y			
3362	635769.89	102326.76	635769.89	102326.76	Картометрический метод	1	-
3363	635757.93	102434.37	635757.93	102434.37	Картометрический метод	1	-
3364	635753.52	102461.87	635753.52	102461.87	Картометрический метод	1	-
3365	635753.63	102461.96	635753.63	102461.96	Картометрический метод	1	-
3366	635754.54	102462.67	635754.54	102462.67	Картометрический метод	1	-
3367	635758.00	102462.93	635758.00	102462.93	Картометрический метод	1	-
3368	635764.91	102463.81	635764.91	102463.81	Картометрический метод	1	-
3349	635771.82	102464.25	635771.82	102464.25	Картометрический метод	1	-
3369	630162.35	102522.20	630162.35	102522.20	Картометрический метод	0.1	-
3370	630207.63	102506.65	630207.63	102506.65	Картометрический метод	0.1	-
3371	630228.25	102499.56	630228.25	102499.56	Картометрический метод	0.1	-
3372	630233.22	102514.32	630233.22	102514.32	Картометрический метод	1	-
3373	630233.48	102515.10	630233.48	102515.10	Картометрический метод	1	-
3374	630233.33	102498.99	630233.33	102498.99	Картометрический метод	1	-
3375	630237.97	102497.39	630237.97	102497.39	Картометрический метод	1	-
3376	630205.88	102408.58	630205.88	102408.58	Картометрический метод	1	-
3377	630202.97	102406.00	630202.97	102406.00	Картометрический метод	0.1	-
3378	630173.49	102416.48	630173.49	102416.48	Картометрический метод	1	-
3379	630173.48	102416.49	630173.48	102416.49	Картометрический метод	1	-
3380	630165.58	102419.30	630165.58	102419.30	Картометрический метод	0.1	-
3381	630160.33	102421.11	630160.33	102421.11	Картометрический метод	0.1	-
3382	630133.60	102430.30	630133.60	102430.30	Картометрический метод	1	-
3383	630129.75	102431.62	630129.75	102431.62	Картометрический метод	1	-
3384	630143.03	102467.50	630143.03	102467.50	Картометрический метод	0.1	-

Сведения о местоположении измененных (уточненных) границ объекта							
1. Система координат МСК-167, зона 4							
2. Сведения о характерных точках границ объекта							
Обозначение характерных точек границ	Существующие координаты, м		Измененные (уточненные) координаты, м		Метод определения координат характерной точки	Средняя квадратическая погрешность положения характерной точки (Mt), м	Описание обозначения точки на местности (при наличии)
	X	Y	X	Y			
3385	630156.39	102503.32	630156.39	102503.32	Картометрический метод	0.1	-
3369	630162.35	102522.20	630162.35	102522.20	Картометрический метод	0.1	-
3386	634414.54	102527.38	634414.54	102527.38	Картометрический метод	1	-
3387	634448.59	102496.61	634448.59	102496.61	Картометрический метод	1	-
3388	634534.40	102419.04	634534.40	102419.04	Картометрический метод	1	-
3389	634533.50	102418.05	634533.50	102418.05	Картометрический метод	1	-
3390	634535.12	102416.60	634535.12	102416.60	Картометрический метод	1	-
3391	634536.01	102417.58	634536.01	102417.58	Картометрический метод	1	-
3392	634546.36	102408.23	634546.36	102408.23	Картометрический метод	1	-
3393	634540.70	102383.06	634540.70	102383.06	Картометрический метод	1	-
3394	634545.21	102379.18	634545.21	102379.18	Картометрический метод	1	-
3395	634533.15	102359.77	634533.15	102359.77	Картометрический метод	1	-
3396	634508.91	102367.34	634508.91	102367.34	Картометрический метод	1	-
3397	634489.51	102344.53	634489.51	102344.53	Картометрический метод	1	-
3398	634497.41	102324.54	634497.41	102324.54	Картометрический метод	1	-
3399	634498.22	102320.68	634498.22	102320.68	Картометрический метод	1	-
3400	634491.35	102320.82	634491.35	102320.82	Картометрический метод	1	-
3401	634462.92	102343.89	634462.92	102343.89	Картометрический метод	1	-
3402	634458.02	102337.69	634458.02	102337.69	Картометрический метод	1	-
3403	634458.40	102322.16	634458.40	102322.16	Картометрический метод	1	-
3404	634457.51	102321.13	634457.51	102321.13	Картометрический метод	1	-
3405	634447.12	102308.99	634447.12	102308.99	Картометрический метод	1	-
3406	634448.27	102307.94	634448.27	102307.94	Картометрический метод	1	-
3407	634444.87	102303.79	634444.87	102303.79	Картометрический метод	1	-

Сведения о местоположении измененных (уточненных) границ объекта							
1. Система координат МСК-167, зона 4							
2. Сведения о характерных точках границ объекта							
Обозначение характерных точек границ	Существующие координаты, м		Измененные (уточненные) координаты, м		Метод определения координат характерной точки	Средняя квадратическая погрешность положения характерной точки (Mt), м	Описание обозначения точки на местности (при наличии)
	X	Y	X	Y			
3408	634429.74	102286.39	634429.74	102286.39	Картометрический метод	1	-
3409	634429.23	102285.74	634429.23	102285.74	Картометрический метод	1	-
3410	634417.92	102295.60	634417.92	102295.60	Картометрический метод	1	-
3411	634417.41	102296.04	634417.41	102296.04	Картометрический метод	1	-
3412	634415.98	102297.11	634415.98	102297.11	Картометрический метод	1	-
3413	634397.97	102310.54	634397.97	102310.54	Картометрический метод	1	-
3414	634393.18	102315.00	634393.18	102315.00	Картометрический метод	1	-
3415	634376.18	102330.90	634376.18	102330.90	Картометрический метод	1	-
3416	634367.02	102339.40	634367.02	102339.40	Картометрический метод	1	-
3417	634357.02	102350.34	634357.02	102350.34	Картометрический метод	1	-
3418	634314.18	102387.32	634314.18	102387.32	Картометрический метод	1	-
3419	634331.21	102434.84	634331.21	102434.84	Картометрический метод	1	-
3420	634396.37	102507.21	634396.37	102507.21	Картометрический метод	1	-
3421	634406.38	102518.32	634406.38	102518.32	Картометрический метод	1	-
3386	634414.54	102527.38	634414.54	102527.38	Картометрический метод	1	-
3422	630045.34	102540.04	630045.34	102540.04	Картометрический метод	0.1	-
3423	630072.42	102530.84	630072.42	102530.84	Картометрический метод	0.1	-
3424	630081.57	102527.62	630081.57	102527.62	Картометрический метод	0.1	-
3425	630070.93	102494.56	630070.93	102494.56	Картометрический метод	1	-
3426	630056.93	102453.28	630056.93	102453.28	Картометрический метод	0.1	-
3427	630051.39	102436.60	630051.39	102436.60	Картометрический метод	0.1	-
3428	630044.36	102413.74	630044.36	102413.74	Картометрический метод	1	-
3429	630036.60	102415.91	630036.60	102415.91	Картометрический метод	1	-
3430	630039.04	102424.06	630039.04	102424.06	Картометрический метод	1	-

Сведения о местоположении измененных (уточненных) границ объекта							
1. Система координат МСК-167, зона 4							
2. Сведения о характерных точках границ объекта							
Обозначение характерных точек границ	Существующие координаты, м		Измененные (уточненные) координаты, м		Метод определения координат характерной точки	Средняя квадратическая погрешность положения характерной точки (Mt), м	Описание обозначения точки на местности (при наличии)
	X	Y	X	Y			
3431	630033.42	102425.80	630033.42	102425.80	Картометрический метод	1	-
3432	630027.03	102428.03	630027.03	102428.03	Картометрический метод	1	-
3433	630024.39	102429.04	630024.39	102429.04	Картометрический метод	1	-
3434	630024.77	102429.86	630024.77	102429.86	Картометрический метод	1	-
3435	630012.20	102433.74	630012.20	102433.74	Картометрический метод	1	-
3436	630008.34	102435.20	630008.34	102435.20	Картометрический метод	1	-
3437	630003.51	102437.02	630003.51	102437.02	Картометрический метод	1	-
3438	629983.58	102444.56	629983.58	102444.56	Картометрический метод	1	-
3439	629970.02	102449.69	629970.02	102449.69	Картометрический метод	0.1	-
3440	629951.94	102456.33	629951.94	102456.33	Картометрический метод	1	-
3441	629954.31	102462.41	629954.31	102462.41	Картометрический метод	1	-
3442	629955.24	102462.06	629955.24	102462.06	Картометрический метод	1	-
3443	629955.97	102463.92	629955.97	102463.92	Картометрический метод	1	-
3444	629955.04	102464.28	629955.04	102464.28	Картометрический метод	1	-
3445	629955.70	102465.94	629955.70	102465.94	Картометрический метод	1	-
3446	629956.62	102465.59	629956.62	102465.59	Картометрический метод	0.1	-
3447	629956.81	102465.52	629956.81	102465.52	Картометрический метод	1	-
3448	629956.78	102465.44	629956.78	102465.44	Картометрический метод	1	-
3449	629973.67	102458.80	629973.67	102458.80	Картометрический метод	0.1	-
3450	629979.02	102472.14	629979.02	102472.14	Картометрический метод	0.1	-
3451	629994.07	102466.44	629994.07	102466.44	Картометрический метод	0.1	-
3452	629993.32	102463.79	629993.32	102463.79	Картометрический метод	0.1	-
3453	629998.77	102461.79	629998.77	102461.79	Картометрический метод	0.1	-
3454	629999.22	102463.56	629999.22	102463.56	Картометрический метод	0.1	-
3455	630002.74	102462.39	630002.74	102462.39	Картометрический метод	0.1	-

Сведения о местоположении измененных (уточненных) границ объекта							
1. Система координат МСК-167, зона 4							
2. Сведения о характерных точках границ объекта							
Обозначение характерных точек границ	Существующие координаты, м		Измененные (уточненные) координаты, м		Метод определения координат характерной точки	Средняя квадратическая погрешность положения характерной точки (Mt), м	Описание обозначения точки на местности (при наличии)
	X	Y	X	Y			
3456	630002.02	102460.39	630002.02	102460.39	Картометрический метод	0.1	-
3457	630019.62	102453.59	630019.62	102453.59	Картометрический метод	0.1	-
3458	630015.54	102441.95	630015.54	102441.95	Картометрический метод	0.1	-
3459	630038.09	102433.90	630038.09	102433.90	Картометрический метод	0.1	-
3460	630039.09	102433.16	630039.09	102433.16	Картометрический метод	1	-
3461	630042.11	102431.79	630042.11	102431.79	Картометрический метод	1	-
3462	630054.55	102469.58	630054.55	102469.58	Картометрический метод	1	-
3463	630051.95	102470.86	630051.95	102470.86	Картометрический метод	1	-
3464	630051.28	102471.31	630051.28	102471.31	Картометрический метод	0.1	-
3465	630048.33	102472.25	630048.33	102472.25	Картометрический метод	0.1	-
3466	630056.22	102494.64	630056.22	102494.64	Картометрический метод	0.1	-
3467	630041.18	102499.64	630041.18	102499.64	Картометрический метод	1	-
3468	630040.74	102499.79	630040.74	102499.79	Картометрический метод	1	-
3469	630040.28	102501.32	630040.28	102501.32	Картометрический метод	0.1	-
3470	630029.79	102504.69	630029.79	102504.69	Картометрический метод	0.1	-
3471	630041.62	102534.79	630041.62	102534.79	Картометрический метод	0.1	-
3472	630042.89	102536.84	630042.89	102536.84	Картометрический метод	0.1	-
3422	630045.34	102540.04	630045.34	102540.04	Картометрический метод	0.1	-
3473	635634.43	102759.43	635634.43	102759.43	Картометрический метод	1	-
3474	635640.28	102759.38	635640.28	102759.38	Картометрический метод	1	-
3475	635641.69	102682.14	635641.69	102682.14	Картометрический метод	1	-
3476	635694.79	102683.13	635694.79	102683.13	Картометрический метод	1	-
3477	635702.37	102683.07	635702.37	102683.07	Картометрический метод	1	-
3478	635711.77	102605.81	635711.77	102605.81	Картометрический метод	0.1	-

Сведения о местоположении измененных (уточненных) границ объекта							
1. Система координат МСК-167, зона 4							
2. Сведения о характерных точках границ объекта							
Обозначение характерных точек границ	Существующие координаты, м		Измененные (уточненные) координаты, м		Метод определения координат характерной точки	Средняя квадратическая погрешность положения характерной точки (Mt), м	Описание обозначения точки на местности (при наличии)
	X	Y	X	Y			
3479	635646.83	102605.41	635646.83	102605.41	Картометрический метод	1	-
3480	635652.95	102612.00	635652.95	102612.00	Картометрический метод	1	-
3481	635652.08	102680.97	635652.08	102680.97	Картометрический метод	1	-
3482	635641.02	102680.96	635641.02	102680.96	Картометрический метод	1	-
3483	635641.02	102682.11	635641.02	102682.11	Картометрический метод	1	-
3484	635591.82	102680.70	635591.82	102680.70	Картометрический метод	1	-
3485	635591.78	102740.99	635591.78	102740.99	Картометрический метод	1	-
3486	635634.83	102741.73	635634.83	102741.73	Картометрический метод	1	-
3473	635634.43	102759.43	635634.43	102759.43	Картометрический метод	1	-
3487	635350.68	102850.94	635350.68	102850.94	Картометрический метод	1	-
3488	635362.10	102850.87	635362.10	102850.87	Картометрический метод	1	-
3489	635362.44	102826.44	635362.44	102826.44	Картометрический метод	1	-
3490	635363.93	102816.99	635363.93	102816.99	Картометрический метод	1	-
3491	635365.04	102760.91	635365.04	102760.91	Картометрический метод	1	-
3492	635351.46	102760.67	635351.46	102760.67	Картометрический метод	1	-
3493	635350.74	102846.01	635350.74	102846.01	Картометрический метод	0.1	-
3487	635350.68	102850.94	635350.68	102850.94	Картометрический метод	1	-
3494	635669.74	102884.66	635669.74	102884.66	Картометрический метод	0.1	-
3495	635677.84	102884.48	635677.84	102884.48	Картометрический метод	1	-
3496	635685.36	102822.71	635685.36	102822.71	Картометрический метод	1	-
3497	635693.12	102759.03	635693.12	102759.03	Картометрический метод	1	-
3498	635685.26	102758.95	635685.26	102758.95	Картометрический метод	1	-
3499	635662.54	102759.23	635662.54	102759.23	Картометрический метод	1	-
3500	635661.99	102822.49	635661.99	102822.49	Картометрический	1	-

Сведения о местоположении измененных (уточненных) границ объекта							
1. Система координат МСК-167, зона 4							
2. Сведения о характерных точках границ объекта							
Обозначение характерных точек границ	Существующие координаты, м		Измененные (уточненные) координаты, м		Метод определения координат характерной точки	Средняя квадратическая погрешность положения характерной точки (Mt), м	Описание обозначения точки на местности (при наличии)
	X	Y	X	Y			
					метод		
3501	635531.49	102820.69	635531.49	102820.69	Картометрический метод	1	-
3502	635530.58	102859.44	635530.58	102859.44	Картометрический метод	1	-
3503	635385.61	102856.68	635385.61	102856.68	Картометрический метод	1	-
3504	635385.61	102878.18	635385.61	102878.18	Картометрический метод	1	-
3505	635485.61	102879.13	635485.61	102879.13	Картометрический метод	1	-
3506	635523.18	102880.20	635523.18	102880.20	Картометрический метод	1	-
3507	635551.01	102880.89	635551.01	102880.89	Картометрический метод	1	-
3508	635607.11	102882.80	635607.11	102882.80	Картометрический метод	0.1	-
3494	635669.74	102884.66	635669.74	102884.66	Картометрический метод	0.1	-
3509	630233.90	103111.28	630233.90	103111.28	Картометрический метод	0.1	-
3510	630234.01	103108.77	630234.01	103108.77	Картометрический метод	0.1	-
3511	630245.86	103103.59	630245.86	103103.59	Картометрический метод	0.1	-
3512	630241.34	103092.81	630241.34	103092.81	Картометрический метод	0.1	-
3513	630227.47	103059.40	630227.47	103059.40	Картометрический метод	0.1	-
3514	630370.57	103000.30	630370.57	103000.30	Картометрический метод	0.1	-
3515	630362.03	102978.59	630362.03	102978.59	Картометрический метод	0.1	-
3516	630363.70	102977.87	630363.70	102977.87	Картометрический метод	1	-
3517	630334.46	102904.39	630334.46	102904.39	Картометрический метод	1	-
3518	630353.44	102898.24	630353.44	102898.24	Картометрический метод	0.1	-
3519	630359.98	102895.86	630359.98	102895.86	Картометрический метод	0.1	-
3520	630360.08	102896.12	630360.08	102896.12	Картометрический метод	1	-
3521	630461.90	102861.39	630461.90	102861.39	Картометрический метод	0.1	-
3522	630456.00	102845.05	630456.00	102845.05	Картометрический метод	0.1	-
3523	630394.43	102865.22	630394.43	102865.22	Картометрический	0.1	-

Сведения о местоположении измененных (уточненных) границ объекта							
1. Система координат МСК-167, зона 4							
2. Сведения о характерных точках границ объекта							
Обозначение характерных точек границ	Существующие координаты, м		Измененные (уточненные) координаты, м		Метод определения координат характерной точки	Средняя квадратическая погрешность положения характерной точки (Mt), м	Описание обозначения точки на местности (при наличии)
	X	Y	X	Y			
					метод		
3524	630392.43	102859.27	630392.43	102859.27	Картометрический метод	0.1	-
3525	630392.10	102858.27	630392.10	102858.27	Картометрический метод	0.1	-
3526	630353.68	102870.94	630353.68	102870.94	Картометрический метод	0.1	-
3527	630347.94	102855.05	630347.94	102855.05	Картометрический метод	1	-
3528	630346.17	102849.82	630346.17	102849.82	Картометрический метод	1	-
3529	630355.30	102846.01	630355.30	102846.01	Картометрический метод	0.1	-
3530	630384.90	102836.29	630384.90	102836.29	Картометрический метод	1	-
3531	630385.00	102836.26	630385.00	102836.26	Картометрический метод	1	-
3532	630382.93	102830.27	630382.93	102830.27	Картометрический метод	0.1	-
3533	630386.96	102828.86	630386.96	102828.86	Картометрический метод	0.1	-
3534	630396.00	102825.71	630396.00	102825.71	Картометрический метод	0.1	-
3535	630390.21	102809.23	630390.21	102809.23	Картометрический метод	0.1	-
3536	630397.69	102806.64	630397.69	102806.64	Картометрический метод	0.1	-
3537	630403.50	102823.11	630403.50	102823.11	Картометрический метод	0.1	-
3538	630406.64	102822.02	630406.64	102822.02	Картометрический метод	0.1	-
3539	630415.61	102792.70	630415.61	102792.70	Картометрический метод	0.1	-
3540	630414.87	102790.55	630414.87	102790.55	Картометрический метод	0.1	-
3541	630411.88	102781.89	630411.88	102781.89	Картометрический метод	1	-
3542	630377.55	102794.09	630377.55	102794.09	Картометрический метод	1	-
3543	630347.83	102804.32	630347.83	102804.32	Картометрический метод	0.1	-
3544	630335.17	102767.45	630335.17	102767.45	Картометрический метод	0.1	-
3545	630320.93	102726.06	630320.93	102726.06	Картометрический метод	0.1	-
3546	630354.58	102713.99	630354.58	102713.99	Картометрический метод	0.1	-
3547	630354.08	102712.62	630354.08	102712.62	Картометрический метод	0.1	-

Сведения о местоположении измененных (уточненных) границ объекта							
1. Система координат МСК-167, зона 4							
2. Сведения о характерных точках границ объекта							
Обозначение характерных точек границ	Существующие координаты, м		Измененные (уточненные) координаты, м		Метод определения координат характерной точки	Средняя квадратическая погрешность положения характерной точки (Mt), м	Описание обозначения точки на местности (при наличии)
	X	Y	X	Y			
3548	630349.90	102713.91	630349.90	102713.91	Картометрический метод	0.1	-
3549	630349.55	102713.31	630349.55	102713.31	Картометрический метод	0.1	-
3550	630314.97	102726.42	630314.97	102726.42	Картометрический метод	0.1	-
3551	630317.44	102733.16	630317.44	102733.16	Картометрический метод	0.1	-
3552	630281.08	102744.38	630281.08	102744.38	Картометрический метод	0.1	-
3553	630279.97	102741.15	630279.97	102741.15	Картометрический метод	0.1	-
3554	630266.37	102745.74	630266.37	102745.74	Картометрический метод	0.1	-
3555	630265.33	102742.98	630265.33	102742.98	Картометрический метод	0.1	-
3556	630263.77	102738.87	630263.77	102738.87	Картометрический метод	0.1	-
3557	630193.37	102762.62	630193.37	102762.62	Картометрический метод	1	-
3558	630135.92	102784.44	630135.92	102784.44	Картометрический метод	0.1	-
3559	630122.83	102789.62	630122.83	102789.62	Картометрический метод	1	-
3560	630126.74	102802.17	630126.74	102802.17	Картометрический метод	1	-
3561	630125.96	102804.04	630125.96	102804.04	Картометрический метод	1	-
3562	630111.04	102809.68	630111.04	102809.68	Картометрический метод	1	-
3563	630147.58	102910.19	630147.58	102910.19	Картометрический метод	1	-
3564	630171.86	102901.43	630171.86	102901.43	Картометрический метод	0.1	-
3565	630138.52	102807.76	630138.52	102807.76	Картометрический метод	1	-
3566	630138.60	102807.73	630138.60	102807.73	Картометрический метод	1	-
3567	630138.59	102807.71	630138.59	102807.71	Картометрический метод	0.2	-
3568	630155.78	102801.99	630155.78	102801.99	Картометрический метод	1	-
3569	630157.72	102801.34	630157.72	102801.34	Картометрический метод	0.1	-
3570	630157.52	102800.77	630157.52	102800.77	Картометрический метод	0.1	-
3571	630167.40	102797.20	630167.40	102797.20	Картометрический метод	0.2	-
3572	630167.69	102798.02	630167.69	102798.02	Картометрический метод	0.2	-

Сведения о местоположении измененных (уточненных) границ объекта							
1. Система координат МСК-167, зона 4							
2. Сведения о характерных точках границ объекта							
Обозначение характерных точек границ	Существующие координаты, м		Измененные (уточненные) координаты, м		Метод определения координат характерной точки	Средняя квадратическая погрешность положения характерной точки (Mt), м	Описание обозначения точки на местности (при наличии)
	X	Y	X	Y			
3573	630174.57	102795.73	630174.57	102795.73	Картометрический метод	0.1	-
3574	630179.44	102809.12	630179.44	102809.12	Картометрический метод	0.1	-
3575	630185.42	102812.92	630185.42	102812.92	Картометрический метод	0.1	-
3576	630189.33	102823.55	630189.33	102823.55	Картометрический метод	0.1	-
3577	630197.60	102820.44	630197.60	102820.44	Картометрический метод	0.1	-
3578	630207.25	102847.50	630207.25	102847.50	Картометрический метод	0.2	-
3579	630201.68	102850.44	630201.68	102850.44	Картометрический метод	0.1	-
3580	630201.85	102851.15	630201.85	102851.15	Картометрический метод	0.1	-
3581	630195.93	102855.30	630195.93	102855.30	Картометрический метод	0.1	-
3582	630208.61	102888.86	630208.61	102888.86	Картометрический метод	0.1	-
3583	630210.06	102892.70	630210.06	102892.70	Картометрический метод	0.1	-
3584	630220.34	102889.14	630220.34	102889.14	Картометрический метод	0.1	-
3585	630227.76	102912.46	630227.76	102912.46	Картометрический метод	1	-
3586	630227.71	102912.48	630227.71	102912.48	Картометрический метод	0.1	-
3587	630157.21	102936.33	630157.21	102936.33	Картометрический метод	1	-
3588	630157.14	102936.35	630157.14	102936.35	Картометрический метод	1	-
3589	630157.54	102937.46	630157.54	102937.46	Картометрический метод	1	-
3590	630157.67	102937.41	630157.67	102937.41	Картометрический метод	0.1	-
3591	630166.28	102963.59	630166.28	102963.59	Картометрический метод	0.1	-
3592	630171.64	102961.60	630171.64	102961.60	Картометрический метод	1	-
3593	630184.47	102992.78	630184.47	102992.78	Картометрический метод	1	-
3594	630184.99	102992.57	630184.99	102992.57	Картометрический метод	1	-
3595	630188.50	102991.12	630188.50	102991.12	Картометрический метод	0.1	-
3596	630197.53	103013.00	630197.53	103013.00	Картометрический метод	0.1	-
3597	630208.19	103038.87	630208.19	103038.87	Картометрический метод	0.1	-

Сведения о местоположении измененных (уточненных) границ объекта							
1. Система координат МСК-167, зона 4							
2. Сведения о характерных точках границ объекта							
Обозначение характерных точек границ	Существующие координаты, м		Измененные (уточненные) координаты, м		Метод определения координат характерной точки	Средняя квадратическая погрешность положения характерной точки (Mt), м	Описание обозначения точки на местности (при наличии)
	X	Y	X	Y			
3598	630204.13	103040.50	630204.13	103040.50	Картометрический метод	1	-
3599	630207.87	103049.56	630207.87	103049.56	Картометрический метод	1	-
3600	630208.41	103049.35	630208.41	103049.35	Картометрический метод	1	-
3601	630211.74	103057.42	630211.74	103057.42	Картометрический метод	1	-
3602	630214.74	103064.72	630214.74	103064.72	Картометрический метод	1	-
3509	630233.90	103111.28	630233.90	103111.28	Картометрический метод	0.1	-
3603	630240.89	102908.14	630240.89	102908.14	Картометрический метод	0.1	-
3604	630342.02	102873.86	630342.02	102873.86	Картометрический метод	0.1	-
3605	630336.47	102857.37	630336.47	102857.37	Картометрический метод	1	-
3606	630333.17	102847.56	630333.17	102847.56	Картометрический метод	0.1	-
3607	630318.41	102852.69	630318.41	102852.69	Картометрический метод	0.1	-
3608	630319.17	102854.90	630319.17	102854.90	Картометрический метод	0.1	-
3609	630281.13	102868.08	630281.13	102868.08	Картометрический метод	0.1	-
3610	630233.69	102884.51	630233.69	102884.51	Картометрический метод	0.1	-
3603	630240.89	102908.14	630240.89	102908.14	Картометрический метод	0.1	-
3611	630576.09	103408.48	630576.09	103408.48	Картометрический метод	0.1	-
3612	630579.62	103407.24	630579.62	103407.24	Картометрический метод	0.1	-
3613	630581.03	103405.97	630581.03	103405.97	Картометрический метод	1	-
3614	630587.59	103403.48	630587.59	103403.48	Картометрический метод	0.1	-
3615	630583.59	103394.10	630583.59	103394.10	Картометрический метод	0.1	-
3616	630581.87	103394.74	630581.87	103394.74	Картометрический метод	0.3	-
3617	630578.44	103385.59	630578.44	103385.59	Картометрический метод	1	-
3618	630572.61	103387.78	630572.61	103387.78	Картометрический метод	1	-
3619	630563.01	103361.14	630563.01	103361.14	Картометрический	1	-

Сведения о местоположении измененных (уточненных) границ объекта							
1. Система координат МСК-167, зона 4							
2. Сведения о характерных точках границ объекта							
Обозначение характерных точек границ	Существующие координаты, м		Измененные (уточненные) координаты, м		Метод определения координат характерной точки	Средняя квадратическая погрешность положения характерной точки (Mt), м	Описание обозначения точки на местности (при наличии)
	X	Y	X	Y			
					метод		
3620	630638.07	103331.97	630638.07	103331.97	Картометрический метод	1	-
3621	630621.89	103292.37	630621.89	103292.37	Картометрический метод	1	-
3622	630611.36	103296.83	630611.36	103296.83	Картометрический метод	1	-
3623	630611.51	103297.55	630611.51	103297.55	Картометрический метод	1	-
3624	630605.95	103300.02	630605.95	103300.02	Картометрический метод	1	-
3625	630608.01	103304.99	630608.01	103304.99	Картометрический метод	1	-
3626	630589.21	103313.37	630589.21	103313.37	Картометрический метод	1	-
3627	630589.26	103313.34	630589.26	103313.34	Картометрический метод	0.1	-
3628	630587.72	103310.02	630587.72	103310.02	Картометрический метод	1	-
3629	630587.67	103309.92	630587.67	103309.92	Картометрический метод	1	-
3630	630585.22	103311.08	630585.22	103311.08	Картометрический метод	1	-
3631	630576.47	103292.56	630576.47	103292.56	Картометрический метод	1	-
3632	630572.67	103285.09	630572.67	103285.09	Картометрический метод	1	-
3633	630570.20	103281.10	630570.20	103281.10	Картометрический метод	1	-
3634	630568.40	103276.58	630568.40	103276.58	Картометрический метод	1	-
3635	630565.95	103270.41	630565.95	103270.41	Картометрический метод	1	-
3636	630569.96	103268.68	630569.96	103268.68	Картометрический метод	1	-
3637	630555.19	103229.53	630555.19	103229.53	Картометрический метод	1	-
3638	630553.75	103230.16	630553.75	103230.16	Картометрический метод	1	-
3639	630550.51	103231.60	630550.51	103231.60	Картометрический метод	0.1	-
3640	630516.83	103245.94	630516.83	103245.94	Картометрический метод	0.1	-
3641	630516.81	103245.89	630516.81	103245.89	Картометрический метод	1	-
3642	630506.66	103219.53	630506.66	103219.53	Картометрический метод	0.1	-
3643	630504.51	103220.43	630504.51	103220.43	Картометрический метод	0.1	-

Сведения о местоположении измененных (уточненных) границ объекта							
1. Система координат МСК-167, зона 4							
2. Сведения о характерных точках границ объекта							
Обозначение характерных точек границ	Существующие координаты, м		Измененные (уточненные) координаты, м		Метод определения координат характерной точки	Средняя квадратическая погрешность положения характерной точки (Mt), м	Описание обозначения точки на местности (при наличии)
	X	Y	X	Y			
3644	630504.17	103220.59	630504.17	103220.59	Картометрический метод	1	-
3645	630502.75	103216.89	630502.75	103216.89	Картометрический метод	1	-
3646	630500.49	103210.88	630500.49	103210.88	Картометрический метод	1	-
3647	630497.57	103203.36	630497.57	103203.36	Картометрический метод	1	-
3648	630495.03	103196.74	630495.03	103196.74	Картометрический метод	1	-
3649	630490.02	103183.68	630490.02	103183.68	Картометрический метод	1	-
3650	630485.55	103171.95	630485.55	103171.95	Картометрический метод	1	-
3651	630454.89	103183.43	630454.89	103183.43	Картометрический метод	1	-
3652	630447.81	103166.09	630447.81	103166.09	Картометрический метод	1	-
3653	630413.22	103180.98	630413.22	103180.98	Картометрический метод	1	-
3654	630361.24	103201.02	630361.24	103201.02	Картометрический метод	1	-
3655	630364.44	103208.40	630364.44	103208.40	Картометрический метод	1	-
3656	630338.97	103220.11	630338.97	103220.11	Картометрический метод	1	-
3657	630340.91	103224.68	630340.91	103224.68	Картометрический метод	1	-
3658	630352.88	103252.77	630352.88	103252.77	Картометрический метод	1	-
3659	630384.53	103238.76	630384.53	103238.76	Картометрический метод	1	-
3660	630396.65	103272.47	630396.65	103272.47	Картометрический метод	1	-
3661	630388.50	103275.93	630388.50	103275.93	Картометрический метод	1	-
3662	630389.49	103278.66	630389.49	103278.66	Картометрический метод	1	-
3663	630369.67	103286.53	630369.67	103286.53	Картометрический метод	1	-
3664	630331.86	103301.54	630331.86	103301.54	Картометрический метод	1	-
3665	630314.98	103308.24	630314.98	103308.24	Картометрический метод	1	-
3666	630314.03	103308.05	630314.03	103308.05	Картометрический метод	1	-
3667	630314.24	103308.54	630314.24	103308.54	Картометрический метод	1	-
3668	630338.96	103368.79	630338.96	103368.79	Картометрический метод	1	-

Сведения о местоположении измененных (уточненных) границ объекта							
1. Система координат МСК-167, зона 4							
2. Сведения о характерных точках границ объекта							
Обозначение характерных точек границ	Существующие координаты, м		Измененные (уточненные) координаты, м		Метод определения координат характерной точки	Средняя квадратическая погрешность положения характерной точки (Mt), м	Описание обозначения точки на местности (при наличии)
	X	Y	X	Y			
3669	630355.99	103361.68	630355.99	103361.68	Картометрический метод	0.1	-
3670	630357.50	103361.10	630357.50	103361.10	Картометрический метод	1	-
3671	630376.96	103353.00	630376.96	103353.00	Картометрический метод	1	-
3672	630392.10	103346.67	630392.10	103346.67	Картометрический метод	0.1	-
3673	630394.02	103345.91	630394.02	103345.91	Картометрический метод	0.1	-
3674	630396.00	103350.33	630396.00	103350.33	Картометрический метод	0.1	-
3675	630418.92	103340.72	630418.92	103340.72	Картометрический метод	0.1	-
3676	630430.45	103336.49	630430.45	103336.49	Картометрический метод	1	-
3677	630422.61	103316.29	630422.61	103316.29	Картометрический метод	1	-
3678	630422.87	103316.18	630422.87	103316.18	Картометрический метод	1	-
3679	630417.73	103303.43	630417.73	103303.43	Картометрический метод	1	-
3680	630414.79	103296.14	630414.79	103296.14	Картометрический метод	1	-
3681	630448.36	103282.61	630448.36	103282.61	Картометрический метод	1	-
3682	630449.99	103286.27	630449.99	103286.27	Картометрический метод	1	-
3683	630450.00	103286.29	630450.00	103286.29	Картометрический метод	1	-
3684	630462.67	103314.79	630462.67	103314.79	Картометрический метод	0.1	-
3685	630479.12	103354.04	630479.12	103354.04	Картометрический метод	0.1	-
3686	630482.22	103361.69	630482.22	103361.69	Картометрический метод	0.1	-
3687	630482.83	103361.42	630482.83	103361.42	Картометрический метод	0.1	-
3688	630503.32	103352.44	630503.32	103352.44	Картометрический метод	0.1	-
3689	630517.32	103347.04	630517.32	103347.04	Картометрический метод	0.1	-
3690	630546.71	103335.27	630546.71	103335.27	Картометрический метод	1	-
3691	630548.57	103334.55	630548.57	103334.55	Картометрический метод	0.1	-
3611	630576.09	103408.48	630576.09	103408.48	Картометрический метод	0.1	-

Сведения о местоположении измененных (уточненных) границ объекта							
1. Система координат МСК-167, зона 4							
2. Сведения о характерных точках границ объекта							
Обозначение характерных точек границ	Существующие координаты, м		Измененные (уточненные) координаты, м		Метод определения координат характерной точки	Средняя квадратическая погрешность положения характерной точки (Mt), м	Описание обозначения точки на местности (при наличии)
	X	Y	X	Y			
3692	627541.22	103452.73	627541.22	103452.73	Картометрический метод	1	-
3693	627704.60	103336.64	627704.60	103336.64	Картометрический метод	1	-
3694	627788.28	103279.76	627788.28	103279.76	Картометрический метод	1	-
3695	627779.96	103266.98	627779.96	103266.98	Картометрический метод	1	-
3696	627779.77	103266.68	627779.77	103266.68	Картометрический метод	0.1	-
3697	627764.43	103228.67	627764.43	103228.67	Картометрический метод	0.1	-
3698	627747.69	103232.33	627747.69	103232.33	Картометрический метод	0.1	-
3699	627740.19	103234.42	627740.19	103234.42	Картометрический метод	0.1	-
3700	627741.76	103240.35	627741.76	103240.35	Картометрический метод	0.1	-
3701	627713.20	103247.96	627713.20	103247.96	Картометрический метод	0.1	-
3702	627683.36	103256.25	627683.36	103256.25	Картометрический метод	0.1	-
3703	627506.52	103327.37	627506.52	103327.37	Картометрический метод	0.1	-
3704	627486.41	103335.44	627486.41	103335.44	Картометрический метод	1	-
3705	627534.51	103438.38	627534.51	103438.38	Картометрический метод	1	-
3692	627541.22	103452.73	627541.22	103452.73	Картометрический метод	1	-
3706	630544.03	103625.07	630544.03	103625.07	Картометрический метод	1	-
3707	630545.17	103624.52	630545.17	103624.52	Картометрический метод	0.1	-
3708	630577.38	103612.96	630577.38	103612.96	Картометрический метод	0.1	-
3709	630579.85	103618.52	630579.85	103618.52	Картометрический метод	0.1	-
3710	630587.45	103615.19	630587.45	103615.19	Картометрический метод	0.1	-
3711	630594.46	103611.90	630594.46	103611.90	Картометрический метод	0.1	-
3712	630599.16	103609.94	630599.16	103609.94	Картометрический метод	0.1	-
3713	630621.82	103600.28	630621.82	103600.28	Картометрический метод	0.1	-
3714	630624.02	103599.14	630624.02	103599.14	Картометрический метод	0.1	-

Сведения о местоположении измененных (уточненных) границ объекта							
1. Система координат МСК-167, зона 4							
2. Сведения о характерных точках границ объекта							
Обозначение характерных точек границ	Существующие координаты, м		Измененные (уточненные) координаты, м		Метод определения координат характерной точки	Средняя квадратическая погрешность положения характерной точки (Mt), м	Описание обозначения точки на местности (при наличии)
	X	Y	X	Y			
3715	630653.05	103587.23	630653.05	103587.23	Картометрический метод	0.1	-
3716	630638.65	103551.30	630638.65	103551.30	Картометрический метод	0.1	-
3717	630635.11	103542.87	630635.11	103542.87	Картометрический метод	1	-
3718	630620.26	103508.51	630620.26	103508.51	Картометрический метод	1	-
3719	630618.98	103509.05	630618.98	103509.05	Картометрический метод	1	-
3720	630514.40	103550.34	630514.40	103550.34	Картометрический метод	1	-
3721	630507.15	103553.55	630507.15	103553.55	Картометрический метод	1	-
3722	630516.90	103579.51	630516.90	103579.51	Картометрический метод	0.1	-
3723	630524.59	103591.71	630524.59	103591.71	Картометрический метод	0.1	-
3724	630526.36	103594.54	630526.36	103594.54	Картометрический метод	0.1	-
3725	630543.32	103623.26	630543.32	103623.26	Картометрический метод	0.1	-
3706	630544.03	103625.07	630544.03	103625.07	Картометрический метод	1	-
3726	635133.50	103767.20	635133.50	103767.20	Картометрический метод	0.1	-
3727	635159.72	103751.40	635159.72	103751.40	Картометрический метод	1	-
3728	635159.72	103746.63	635159.72	103746.63	Картометрический метод	1	-
3729	635154.36	103736.83	635154.36	103736.83	Картометрический метод	1	-
3730	635150.16	103735.31	635150.16	103735.31	Картометрический метод	1	-
3731	635146.40	103727.56	635146.40	103727.56	Картометрический метод	1	-
3732	635146.38	103727.50	635146.38	103727.50	Картометрический метод	1	-
3733	635148.94	103726.45	635148.94	103726.45	Картометрический метод	1	-
3734	635148.97	103726.47	635148.97	103726.47	Картометрический метод	1	-
3735	635154.67	103728.46	635154.67	103728.46	Картометрический метод	1	-
3736	635154.67	103728.45	635154.67	103728.45	Картометрический метод	1	-
3737	635150.79	103721.46	635150.79	103721.46	Картометрический метод	1	-

Сведения о местоположении измененных (уточненных) границ объекта							
1. Система координат МСК-167, зона 4							
2. Сведения о характерных точках границ объекта							
Обозначение характерных точек границ	Существующие координаты, м		Измененные (уточненные) координаты, м		Метод определения координат характерной точки	Средняя квадратическая погрешность положения характерной точки (Mt), м	Описание обозначения точки на местности (при наличии)
	X	Y	X	Y			
3738	635117.67	103661.72	635117.67	103661.72	Картометрический метод	1	-
3739	635115.70	103658.19	635115.70	103658.19	Картометрический метод	1	-
3740	635118.37	103657.16	635118.37	103657.16	Картометрический метод	1	-
3741	635120.50	103656.34	635120.50	103656.34	Картометрический метод	0.1	-
3742	635128.26	103653.35	635128.26	103653.35	Картометрический метод	0.1	-
3743	635127.90	103649.94	635127.90	103649.94	Картометрический метод	0.1	-
3744	635130.67	103647.83	635130.67	103647.83	Картометрический метод	0.1	-
3745	635163.46	103631.86	635163.46	103631.86	Картометрический метод	1	-
3746	635163.65	103631.77	635163.65	103631.77	Картометрический метод	1	-
3747	635178.68	103624.45	635178.68	103624.45	Картометрический метод	0.1	-
3748	635194.54	103616.35	635194.54	103616.35	Картометрический метод	0.1	-
3749	635219.44	103603.65	635219.44	103603.65	Картометрический метод	0.1	-
3750	635233.96	103592.82	635233.96	103592.82	Картометрический метод	0.1	-
3751	635233.06	103585.00	635233.06	103585.00	Картометрический метод	0.1	-
3752	635231.45	103570.54	635231.45	103570.54	Картометрический метод	1	-
3753	635231.04	103567.62	635231.04	103567.62	Картометрический метод	1	-
3754	635215.69	103462.16	635215.69	103462.16	Картометрический метод	1	-
3755	635215.69	103453.26	635215.69	103453.26	Картометрический метод	1	-
3756	635222.10	103448.52	635222.10	103448.52	Картометрический метод	1	-
3757	635225.60	103445.93	635225.60	103445.93	Картометрический метод	1	-
3758	635225.51	103445.25	635225.51	103445.25	Картометрический метод	1	-
3759	635219.74	103404.02	635219.74	103404.02	Картометрический метод	0.1	-
3760	635226.48	103402.76	635226.48	103402.76	Картометрический метод	0.1	-
3761	635219.91	103359.23	635219.91	103359.23	Картометрический метод	0.1	-
3762	635213.60	103360.11	635213.60	103360.11	Картометрический метод	1	-

Сведения о местоположении измененных (уточненных) границ объекта							
1. Система координат МСК-167, зона 4							
2. Сведения о характерных точках границ объекта							
Обозначение характерных точек границ	Существующие координаты, м		Измененные (уточненные) координаты, м		Метод определения координат характерной точки	Средняя квадратическая погрешность положения характерной точки (Mt), м	Описание обозначения точки на местности (при наличии)
	X	Y	X	Y			
3763	635213.06	103355.11	635213.06	103355.11	Картометрический метод	1	-
3764	635212.03	103349.70	635212.03	103349.70	Картометрический метод	1	-
3765	635208.13	103323.92	635208.13	103323.92	Картометрический метод	1	-
3766	635204.77	103322.01	635204.77	103322.01	Картометрический метод	1	-
3767	635204.76	103321.97	635204.76	103321.97	Картометрический метод	1	-
3768	635198.34	103301.59	635198.34	103301.59	Картометрический метод	1	-
3769	635199.62	103301.13	635199.62	103301.13	Картометрический метод	1	-
3770	635221.96	103293.20	635221.96	103293.20	Картометрический метод	1	-
3771	635290.66	103291.74	635290.66	103291.74	Картометрический метод	0.3	-
3772	635331.79	103290.48	635331.79	103290.48	Картометрический метод	0.1	-
3773	635331.79	103292.72	635331.79	103292.72	Картометрический метод	0.1	-
3774	635335.96	103292.75	635335.96	103292.75	Картометрический метод	0.1	-
3775	635335.94	103290.37	635335.94	103290.37	Картометрический метод	0.1	-
3776	635341.67	103290.21	635341.67	103290.21	Картометрический метод	0.1	-
3777	635341.89	103217.26	635341.89	103217.26	Картометрический метод	0.1	-
3778	635344.55	103213.03	635344.55	103213.03	Картометрический метод	0.1	-
3779	635352.46	103200.62	635352.46	103200.62	Картометрический метод	0.1	-
3780	635353.17	103199.94	635353.17	103199.94	Картометрический метод	0.1	-
3781	635372.79	103173.50	635372.79	103173.50	Картометрический метод	0.1	-
3782	635372.32	103173.06	635372.32	103173.06	Картометрический метод	1	-
3783	635353.00	103154.93	635353.00	103154.93	Картометрический метод	1	-
3784	635275.22	103081.93	635275.22	103081.93	Картометрический метод	1	-
3785	635274.37	103080.81	635274.37	103080.81	Картометрический метод	1	-
3786	635268.89	103085.17	635268.89	103085.17	Картометрический метод	1	-
3787	635268.62	103085.39	635268.62	103085.39	Картометрический метод	1	-

Сведения о местоположении измененных (уточненных) границ объекта							
1. Система координат МСК-167, зона 4							
2. Сведения о характерных точках границ объекта							
Обозначение характерных точек границ	Существующие координаты, м		Измененные (уточненные) координаты, м		Метод определения координат характерной точки	Средняя квадратическая погрешность положения характерной точки (Mt), м	Описание обозначения точки на местности (при наличии)
	X	Y	X	Y			
3788	635268.56	103085.44	635268.56	103085.44	Картометрический метод	1	-
3789	635253.80	103096.53	635253.80	103096.53	Картометрический метод	1	-
3790	635259.20	103102.10	635259.20	103102.10	Картометрический метод	1	-
3791	635258.66	103102.43	635258.66	103102.43	Картометрический метод	1	-
3792	635266.30	103110.00	635266.30	103110.00	Картометрический метод	1	-
3793	635268.39	103111.97	635268.39	103111.97	Картометрический метод	1	-
3794	635258.86	103121.52	635258.86	103121.52	Картометрический метод	1	-
3795	635238.14	103124.53	635238.14	103124.53	Картометрический метод	1	-
3796	635234.82	103124.20	635234.82	103124.20	Картометрический метод	1	-
3797	635233.13	103122.66	635233.13	103122.66	Картометрический метод	1	-
3798	635233.45	103118.37	635233.45	103118.37	Картометрический метод	1	-
3799	635230.48	103120.26	635230.48	103120.26	Картометрический метод	1	-
3800	635226.79	103122.59	635226.79	103122.59	Картометрический метод	1	-
3801	635224.91	103127.64	635224.91	103127.64	Картометрический метод	1	-
3802	635221.21	103124.54	635221.21	103124.54	Картометрический метод	1	-
3803	635211.85	103116.68	635211.85	103116.68	Картометрический метод	1	-
3804	635210.72	103115.73	635210.72	103115.73	Картометрический метод	1	-
3805	635212.64	103160.46	635212.64	103160.46	Картометрический метод	1	-
3806	635214.17	103162.61	635214.17	103162.61	Картометрический метод	1	-
3807	635212.73	103162.62	635212.73	103162.62	Картометрический метод	1	-
3808	635213.13	103171.76	635213.13	103171.76	Картометрический метод	1	-
3809	635213.30	103175.67	635213.30	103175.67	Картометрический метод	1	-
3810	635211.18	103176.33	635211.18	103176.33	Картометрический метод	0.3	-
3811	635203.36	103176.55	635203.36	103176.55	Картометрический метод	0.3	-
3812	635195.41	103177.42	635195.41	103177.42	Картометрический метод	0.3	-

Сведения о местоположении измененных (уточненных) границ объекта							
1. Система координат МСК-167, зона 4							
2. Сведения о характерных точках границ объекта							
Обозначение характерных точек границ	Существующие координаты, м		Измененные (уточненные) координаты, м		Метод определения координат характерной точки	Средняя квадратическая погрешность положения характерной точки (Mt), м	Описание обозначения точки на местности (при наличии)
	X	Y	X	Y			
3813	635178.45	103178.78	635178.45	103178.78	Картометрический метод	1	-
3814	635181.01	103202.69	635181.01	103202.69	Картометрический метод	0.3	-
3815	635166.96	103206.62	635166.96	103206.62	Картометрический метод	1	-
3816	635163.74	103207.53	635163.74	103207.53	Картометрический метод	1	-
3817	635161.59	103208.13	635161.59	103208.13	Картометрический метод	1	-
3818	635093.15	103227.29	635093.15	103227.29	Картометрический метод	1	-
3819	635075.87	103232.10	635075.87	103232.10	Картометрический метод	0.1	-
3820	635075.72	103238.22	635075.72	103238.22	Картометрический метод	1	-
3821	635075.66	103240.94	635075.66	103240.94	Картометрический метод	0.1	-
3822	635077.18	103240.95	635077.18	103240.95	Картометрический метод	0.1	-
3823	635077.27	103252.76	635077.27	103252.76	Картометрический метод	0.1	-
3824	635079.38	103252.77	635079.38	103252.77	Картометрический метод	0.1	-
3825	635078.71	103284.26	635078.71	103284.26	Картометрический метод	0.1	-
3826	635078.08	103307.68	635078.08	103307.68	Картометрический метод	1	-
3827	635067.47	103308.43	635067.47	103308.43	Картометрический метод	0.1	-
3828	635059.70	103308.71	635059.70	103308.71	Картометрический метод	0.1	-
3829	635051.95	103309.25	635051.95	103309.25	Картометрический метод	0.1	-
3830	635049.26	103309.65	635049.26	103309.65	Картометрический метод	0.1	-
3831	635047.18	103314.09	635047.18	103314.09	Картометрический метод	0.1	-
3832	635046.71	103318.52	635046.71	103318.52	Картометрический метод	0.1	-
3833	635019.80	103322.35	635019.80	103322.35	Картометрический метод	0.1	-
3834	634997.89	103324.69	634997.89	103324.69	Картометрический метод	0.1	-
3835	634996.63	103324.83	634996.63	103324.83	Картометрический метод	0.1	-
3836	634996.68	103325.36	634996.68	103325.36	Картометрический метод	0.1	-
3837	634978.41	103327.45	634978.41	103327.45	Картометрический метод	1	-

Сведения о местоположении измененных (уточненных) границ объекта							
1. Система координат МСК-167, зона 4							
2. Сведения о характерных точках границ объекта							
Обозначение характерных точек границ	Существующие координаты, м		Измененные (уточненные) координаты, м		Метод определения координат характерной точки	Средняя квадратическая погрешность положения характерной точки (Mt), м	Описание обозначения точки на местности (при наличии)
	X	Y	X	Y			
3838	634973.33	103328.03	634973.33	103328.03	Картометрический метод	0.1	-
3839	634969.34	103328.47	634969.34	103328.47	Картометрический метод	0.1	-
3840	634969.09	103328.51	634969.09	103328.51	Картометрический метод	0.1	-
3841	634943.02	103331.50	634943.02	103331.50	Картометрический метод	0.1	-
3842	634937.59	103332.87	634937.59	103332.87	Картометрический метод	1	-
3843	634937.65	103333.32	634937.65	103333.32	Картометрический метод	1	-
3844	634942.62	103357.64	634942.62	103357.64	Картометрический метод	0.1	-
3845	634944.92	103368.15	634944.92	103368.15	Картометрический метод	0.1	-
3846	634948.29	103380.42	634948.29	103380.42	Картометрический метод	0.1	-
3847	635017.91	103559.91	635017.91	103559.91	Картометрический метод	1	-
3848	635110.30	103741.58	635110.30	103741.58	Картометрический метод	1	-
3726	635133.50	103767.20	635133.50	103767.20	Картометрический метод	0.1	-
3849	633827.91	100076.03	633827.91	100076.03	Картометрический метод	1	-
3850	633849.46	100075.68	633849.46	100075.68	Картометрический метод	1	-
3851	633868.87	100074.11	633868.87	100074.11	Картометрический метод	1	-
3852	633883.84	100072.91	633883.84	100072.91	Картометрический метод	1	-
3853	633895.07	100072.00	633895.07	100072.00	Картометрический метод	1	-
3854	633904.10	100071.43	633904.10	100071.43	Картометрический метод	1	-
3855	633916.69	100069.99	633916.69	100069.99	Картометрический метод	0.1	-
3856	633947.11	100066.41	633947.11	100066.41	Картометрический метод	1	-
3857	633958.07	100065.40	633958.07	100065.40	Картометрический метод	1	-
3858	633958.30	100067.86	633958.30	100067.86	Картометрический метод	1	-
3859	633961.75	100067.69	633961.75	100067.69	Картометрический метод	1	-
3860	633985.91	100066.14	633985.91	100066.14	Картометрический метод	1	-

Сведения о местоположении измененных (уточненных) границ объекта							
1. Система координат МСК-167, зона 4							
2. Сведения о характерных точках границ объекта							
Обозначение характерных точек границ	Существующие координаты, м		Измененные (уточненные) координаты, м		Метод определения координат характерной точки	Средняя квадратическая погрешность положения характерной точки (Mt), м	Описание обозначения точки на местности (при наличии)
	X	Y	X	Y			
3861	633985.34	100054.65	633985.34	100054.65	Картометрический метод	1	-
3862	633999.82	100050.99	633999.82	100050.99	Картометрический метод	1	-
3863	634000.85	100050.50	634000.85	100050.50	Картометрический метод	1	-
3864	634009.19	100049.78	634009.19	100049.78	Картометрический метод	1	-
3865	634010.96	100049.83	634010.96	100049.83	Картометрический метод	1	-
3866	634010.17	99978.40	634010.17	99978.40	Картометрический метод	1	-
3867	634004.97	99977.27	634004.97	99977.27	Картометрический метод	1	-
3868	633993.51	99974.90	633993.51	99974.90	Картометрический метод	1	-
3869	633956.16	99966.84	633956.16	99966.84	Картометрический метод	1	-
3870	633955.43	99966.52	633955.43	99966.52	Картометрический метод	1	-
3871	633938.31	99958.92	633938.31	99958.92	Картометрический метод	1	-
3872	633935.86	99957.83	633935.86	99957.83	Картометрический метод	1	-
3873	633908.69	99951.97	633908.69	99951.97	Картометрический метод	1	-
3874	633907.43	99951.83	633907.43	99951.83	Картометрический метод	1	-
3875	633913.46	99955.75	633913.46	99955.75	Картометрический метод	1	-
3876	633863.42	99969.24	633863.42	99969.24	Картометрический метод	1	-
3877	633863.77	99978.62	633863.77	99978.62	Картометрический метод	1	-
3878	633852.12	99982.44	633852.12	99982.44	Картометрический метод	1	-
3879	633852.22	99988.74	633852.22	99988.74	Картометрический метод	1	-
3880	633853.22	99988.70	633853.22	99988.70	Картометрический метод	1	-
3881	633854.31	100006.53	633854.31	100006.53	Картометрический метод	1	-
3882	633854.47	100015.34	633854.47	100015.34	Картометрический метод	1	-
3883	633845.14	100015.19	633845.14	100015.19	Картометрический метод	1	-
3884	633843.66	100015.77	633843.66	100015.77	Картометрический метод	1	-
3885	633841.76	100015.84	633841.76	100015.84	Картометрический метод	1	-

Сведения о местоположении измененных (уточненных) границ объекта							
1. Система координат МСК-167, зона 4							
2. Сведения о характерных точках границ объекта							
Обозначение характерных точек границ	Существующие координаты, м		Измененные (уточненные) координаты, м		Метод определения координат характерной точки	Средняя квадратическая погрешность положения характерной точки (Mt), м	Описание обозначения точки на местности (при наличии)
	X	Y	X	Y			
3886	633823.08	100016.67	633823.08	100016.67	Картометрический метод	1	-
3887	633822.90	100012.88	633822.90	100012.88	Картометрический метод	1	-
3888	633821.38	99990.35	633821.38	99990.35	Картометрический метод	1	-
3889	633820.96	99979.04	633820.96	99979.04	Картометрический метод	1	-
3890	633795.85	99975.89	633795.85	99975.89	Картометрический метод	1	-
3891	633780.02	99973.91	633780.02	99973.91	Картометрический метод	1	-
3892	633779.95	99978.00	633779.95	99978.00	Картометрический метод	1	-
3893	633774.33	99978.52	633774.33	99978.52	Картометрический метод	1	-
3894	633774.30	99977.46	633774.30	99977.46	Картометрический метод	1	-
3895	633764.84	99978.08	633764.84	99978.08	Картометрический метод	1	-
3896	633766.34	100011.35	633766.34	100011.35	Картометрический метод	1	-
3897	633765.40	100013.22	633765.40	100013.22	Картометрический метод	1	-
3898	633765.42	100014.30	633765.42	100014.30	Картометрический метод	1	-
3899	633768.09	100057.94	633768.09	100057.94	Картометрический метод	1	-
3900	633782.93	100056.89	633782.93	100056.89	Картометрический метод	1	-
3901	633826.32	100053.84	633826.32	100053.84	Картометрический метод	1	-
3849	633827.91	100076.03	633827.91	100076.03	Картометрический метод	1	-
3902	636378.11	103142.42	636378.11	103142.42	Картометрический метод	0.1	-
3903	636399.51	103139.34	636399.51	103139.34	Картометрический метод	1	-
3904	636401.21	103139.38	636401.21	103139.38	Картометрический метод	1	-
3905	636401.21	103139.09	636401.21	103139.09	Картометрический метод	1	-
3906	636409.36	103137.92	636409.36	103137.92	Картометрический метод	0.1	-
3907	636408.20	103113.44	636408.20	103113.44	Картометрический метод	0.1	-
3908	636397.02	103083.34	636397.02	103083.34	Картометрический метод	0.1	-

Сведения о местоположении измененных (уточненных) границ объекта							
1. Система координат МСК-167, зона 4							
2. Сведения о характерных точках границ объекта							
Обозначение характерных точек границ	Существующие координаты, м		Измененные (уточненные) координаты, м		Метод определения координат характерной точки	Средняя квадратическая погрешность положения характерной точки (Mt), м	Описание обозначения точки на местности (при наличии)
	X	Y	X	Y			
3909	636387.92	103083.29	636387.92	103083.29	Картометрический метод	0.1	-
3910	636388.33	103046.71	636388.33	103046.71	Картометрический метод	1	-
3911	636393.18	103046.80	636393.18	103046.80	Картометрический метод	0.1	-
3912	636393.27	103040.13	636393.27	103040.13	Картометрический метод	0.1	-
3913	636394.12	103027.60	636394.12	103027.60	Картометрический метод	0.1	-
3914	636394.54	103021.83	636394.54	103021.83	Картометрический метод	0.1	-
3915	636392.94	103019.48	636392.94	103019.48	Картометрический метод	0.1	-
3916	636393.65	103014.63	636393.65	103014.63	Картометрический метод	1	-
3917	636394.39	103009.58	636394.39	103009.58	Картометрический метод	1	-
3918	636395.43	103002.45	636395.43	103002.45	Картометрический метод	0.1	-
3919	636447.69	103001.98	636447.69	103001.98	Картометрический метод	0.1	-
3920	636453.41	103002.05	636453.41	103002.05	Картометрический метод	1	-
3921	636468.27	103002.21	636468.27	103002.21	Картометрический метод	0.1	-
3922	636468.88	102988.86	636468.88	102988.86	Картометрический метод	0.1	-
3923	636469.65	102973.40	636469.65	102973.40	Картометрический метод	0.1	-
3924	636502.14	102974.48	636502.14	102974.48	Картометрический метод	0.1	-
3925	636501.59	102966.50	636501.59	102966.50	Картометрический метод	0.1	-
3926	636503.60	102937.39	636503.60	102937.39	Картометрический метод	0.1	-
3927	636503.68	102933.29	636503.68	102933.29	Картометрический метод	1	-
3928	636504.06	102914.79	636504.06	102914.79	Картометрический метод	0.1	-
3929	636537.15	102916.35	636537.15	102916.35	Картометрический метод	1	-
3930	636601.66	102919.38	636601.66	102919.38	Картометрический метод	0.1	-
3931	636601.40	102920.66	636601.40	102920.66	Картометрический метод	0.1	-
3932	636595.71	102948.85	636595.71	102948.85	Картометрический метод	0.1	-
3933	636584.58	103007.30	636584.58	103007.30	Картометрический метод	1	-

Сведения о местоположении измененных (уточненных) границ объекта							
1. Система координат МСК-167, зона 4							
2. Сведения о характерных точках границ объекта							
Обозначение характерных точек границ	Существующие координаты, м		Измененные (уточненные) координаты, м		Метод определения координат характерной точки	Средняя квадратическая погрешность положения характерной точки (Mt), м	Описание обозначения точки на местности (при наличии)
	X	Y	X	Y			
3934	636601.35	103017.16	636601.35	103017.16	Картометрический метод	1	-
3935	636606.76	103017.57	636606.76	103017.57	Картометрический метод	1	-
3936	636612.33	103017.99	636612.33	103017.99	Картометрический метод	0.1	-
3937	636661.88	103020.89	636661.88	103020.89	Картометрический метод	0.1	-
3938	636661.89	103020.60	636661.89	103020.60	Картометрический метод	0.1	-
3939	636697.47	103022.56	636697.47	103022.56	Картометрический метод	0.1	-
3940	636697.92	103015.14	636697.92	103015.14	Картометрический метод	0.1	-
3941	636737.05	103013.60	636737.05	103013.60	Картометрический метод	1	-
3942	636736.97	103016.02	636736.97	103016.02	Картометрический метод	1	-
3943	636735.47	103016.05	636735.47	103016.05	Картометрический метод	1	-
3944	636735.30	103025.91	636735.30	103025.91	Картометрический метод	1	-
3945	636733.94	103034.98	636733.94	103034.98	Картометрический метод	1	-
3946	636740.19	103039.37	636740.19	103039.37	Картометрический метод	1	-
3947	636741.70	103042.15	636741.70	103042.15	Картометрический метод	1	-
3948	636744.23	103042.13	636744.23	103042.13	Картометрический метод	1	-
3949	636780.46	103066.54	636780.46	103066.54	Картометрический метод	1	-
3950	636794.80	103076.41	636794.80	103076.41	Картометрический метод	1	-
3951	636784.35	103097.05	636784.35	103097.05	Картометрический метод	0.1	-
3952	636777.02	103118.99	636777.02	103118.99	Картометрический метод	0.1	-
3953	636774.34	103132.96	636774.34	103132.96	Картометрический метод	0.1	-
3954	636786.26	103132.96	636786.26	103132.96	Картометрический метод	0.1	-
3955	636810.30	103110.75	636810.30	103110.75	Картометрический метод	0.1	-
3956	636843.59	103099.09	636843.59	103099.09	Картометрический метод	0.1	-
3957	636857.76	103087.36	636857.76	103087.36	Картометрический метод	0.1	-
3958	636871.73	103075.78	636871.73	103075.78	Картометрический метод	0.01	-

Сведения о местоположении измененных (уточненных) границ объекта							
1. Система координат МСК-167, зона 4							
2. Сведения о характерных точках границ объекта							
Обозначение характерных точек границ	Существующие координаты, м		Измененные (уточненные) координаты, м		Метод определения координат характерной точки	Средняя квадратическая погрешность положения характерной точки (Mt), м	Описание обозначения точки на местности (при наличии)
	X	Y	X	Y			
3959	636838.02	103038.34	636838.02	103038.34	Картометрический метод	1	-
3960	636838.25	103037.71	636838.25	103037.71	Картометрический метод	1	-
3961	636837.50	103036.95	636837.50	103036.95	Картометрический метод	1	-
3962	636828.22	103027.42	636828.22	103027.42	Картометрический метод	1	-
3963	636828.04	103027.21	636828.04	103027.21	Картометрический метод	0.1	-
3964	636824.52	103023.63	636824.52	103023.63	Картометрический метод	0.1	-
3965	636822.14	103022.65	636822.14	103022.65	Картометрический метод	0.1	-
3966	636820.86	103021.22	636820.86	103021.22	Картометрический метод	0.1	-
3967	636814.70	103020.50	636814.70	103020.50	Картометрический метод	0.1	-
3968	636804.17	103019.27	636804.17	103019.27	Картометрический метод	0.1	-
3969	636795.25	103018.23	636795.25	103018.23	Картометрический метод	0.1	-
3970	636794.59	103018.15	636794.59	103018.15	Картометрический метод	0.1	-
3971	636794.47	103015.14	636794.47	103015.14	Картометрический метод	0.1	-
3972	636784.67	103015.04	636784.67	103015.04	Картометрический метод	0.1	-
3973	636784.82	103008.94	636784.82	103008.94	Картометрический метод	0.1	-
3974	636784.92	103005.14	636784.92	103005.14	Картометрический метод	0.1	-
3975	636778.75	103005.16	636778.75	103005.16	Картометрический метод	0.1	-
3976	636779.05	102999.94	636779.05	102999.94	Картометрический метод	0.1	-
3977	636766.42	102999.69	636766.42	102999.69	Картометрический метод	0.1	-
3978	636765.99	102999.68	636765.99	102999.68	Картометрический метод	0.1	-
3979	636764.34	102926.64	636764.34	102926.64	Картометрический метод	0.1	-
3980	636770.48	102926.07	636770.48	102926.07	Картометрический метод	0.1	-
3981	636769.13	102914.38	636769.13	102914.38	Картометрический метод	0.1	-
3982	636768.39	102914.38	636768.39	102914.38	Картометрический метод	0.1	-
3983	636768.63	102899.25	636768.63	102899.25	Картометрический метод	0.1	-

Сведения о местоположении измененных (уточненных) границ объекта							
1. Система координат МСК-167, зона 4							
2. Сведения о характерных точках границ объекта							
Обозначение характерных точек границ	Существующие координаты, м		Измененные (уточненные) координаты, м		Метод определения координат характерной точки	Средняя квадратическая погрешность положения характерной точки (Mt), м	Описание обозначения точки на местности (при наличии)
	X	Y	X	Y			
3984	636768.63	102898.35	636768.63	102898.35	Картометрический метод	1	-
3985	636768.62	102891.12	636768.62	102891.12	Картометрический метод	0.1	-
3986	636768.36	102875.77	636768.36	102875.77	Картометрический метод	0.1	-
3987	636767.42	102875.77	636767.42	102875.77	Картометрический метод	0.1	-
3988	636767.43	102871.29	636767.43	102871.29	Картометрический метод	0.1	-
3989	636768.28	102871.31	636768.28	102871.31	Картометрический метод	0.1	-
3990	636768.32	102866.41	636768.32	102866.41	Картометрический метод	0.1	-
3991	636767.89	102866.35	636767.89	102866.35	Картометрический метод	0.1	-
3992	636768.14	102856.39	636768.14	102856.39	Картометрический метод	1	-
3993	636768.19	102854.35	636768.19	102854.35	Картометрический метод	0.1	-
3994	636768.30	102849.99	636768.30	102849.99	Картометрический метод	1	-
3995	636768.51	102841.87	636768.51	102841.87	Картометрический метод	0.1	-
3996	636767.77	102841.84	636767.77	102841.84	Картометрический метод	0.1	-
3997	636768.15	102833.38	636768.15	102833.38	Картометрический метод	0.1	-
3998	636768.18	102833.07	636768.18	102833.07	Картометрический метод	0.1	-
3999	636768.88	102826.04	636768.88	102826.04	Картометрический метод	1	-
4000	636769.22	102822.61	636769.22	102822.61	Картометрический метод	0.1	-
4001	636729.46	102816.69	636729.46	102816.69	Картометрический метод	0.1	-
4002	636709.49	102814.52	636709.49	102814.52	Картометрический метод	0.1	-
4003	636697.97	102814.56	636697.97	102814.56	Картометрический метод	0.1	-
4004	636703.18	102789.24	636703.18	102789.24	Картометрический метод	0.1	-
4005	636741.28	102795.16	636741.28	102795.16	Картометрический метод	1	-
4006	636741.92	102795.26	636741.92	102795.26	Картометрический метод	1	-
4007	636773.24	102800.13	636773.24	102800.13	Картометрический метод	1	-
4008	636783.00	102801.65	636783.00	102801.65	Картометрический метод	1	-

Сведения о местоположении измененных (уточненных) границ объекта							
1. Система координат МСК-167, зона 4							
2. Сведения о характерных точках границ объекта							
Обозначение характерных точек границ	Существующие координаты, м		Измененные (уточненные) координаты, м		Метод определения координат характерной точки	Средняя квадратическая погрешность положения характерной точки (Mt), м	Описание обозначения точки на местности (при наличии)
	X	Y	X	Y			
4009	636799.17	102804.16	636799.17	102804.16	Картометрический метод	0.1	-
4010	636800.11	102804.31	636800.11	102804.31	Картометрический метод	1	-
4011	636801.38	102804.51	636801.38	102804.51	Картометрический метод	0.1	-
4012	636807.85	102805.52	636807.85	102805.52	Картометрический метод	0.1	-
4013	636815.91	102806.78	636815.91	102806.78	Картометрический метод	0.1	-
4014	636828.45	102808.74	636828.45	102808.74	Картометрический метод	0.1	-
4015	636836.47	102809.99	636836.47	102809.99	Картометрический метод	0.1	-
4016	636848.87	102811.93	636848.87	102811.93	Картометрический метод	0.1	-
4017	636856.66	102813.15	636856.66	102813.15	Картометрический метод	0.1	-
4018	636857.72	102813.31	636857.72	102813.31	Картометрический метод	0.1	-
4019	636869.19	102815.11	636869.19	102815.11	Картометрический метод	0.1	-
4020	636937.35	102825.77	636937.35	102825.77	Картометрический метод	0.1	-
4021	636938.11	102826.19	636938.11	102826.19	Картометрический метод	0.1	-
4022	636938.37	102825.17	636938.37	102825.17	Картометрический метод	0.1	-
4023	636940.64	102814.76	636940.64	102814.76	Картометрический метод	1	-
4024	636941.27	102811.88	636941.27	102811.88	Картометрический метод	1	-
4025	636941.70	102809.90	636941.70	102809.90	Картометрический метод	1	-
4026	636942.08	102808.18	636942.08	102808.18	Картометрический метод	1	-
4027	636942.88	102804.48	636942.88	102804.48	Картометрический метод	1	-
4028	636946.13	102789.57	636946.13	102789.57	Картометрический метод	1	-
4029	636948.60	102778.26	636948.60	102778.26	Картометрический метод	1	-
4030	636949.41	102774.53	636949.41	102774.53	Картометрический метод	1	-
4031	636956.15	102743.59	636956.15	102743.59	Картометрический метод	1	-
4032	636960.09	102725.53	636960.09	102725.53	Картометрический метод	0.1	-
4033	636960.89	102721.86	636960.89	102721.86	Картометрический метод	1	-

Сведения о местоположении измененных (уточненных) границ объекта							
1. Система координат МСК-167, зона 4							
2. Сведения о характерных точках границ объекта							
Обозначение характерных точек границ	Существующие координаты, м		Измененные (уточненные) координаты, м		Метод определения координат характерной точки	Средняя квадратическая погрешность положения характерной точки (Mt), м	Описание обозначения точки на местности (при наличии)
	X	Y	X	Y			
4034	636961.72	102718.06	636961.72	102718.06	Картометрический метод	1	-
4035	636962.52	102714.40	636962.52	102714.40	Картометрический метод	1	-
4036	636964.98	102703.10	636964.98	102703.10	Картометрический метод	1	-
4037	636965.79	102699.38	636965.79	102699.38	Картометрический метод	1	-
4038	636967.07	102693.51	636967.07	102693.51	Картометрический метод	0.1	-
4039	636978.85	102639.47	636978.85	102639.47	Картометрический метод	1	-
4040	636709.44	102591.34	636709.44	102591.34	Картометрический метод	1	-
4041	636690.93	102590.12	636690.93	102590.12	Картометрический метод	1	-
4042	636696.91	102564.78	636696.91	102564.78	Картометрический метод	1	-
4043	636700.33	102556.42	636700.33	102556.42	Картометрический метод	1	-
4044	636703.56	102556.97	636703.56	102556.97	Картометрический метод	1	-
4045	636717.08	102559.26	636717.08	102559.26	Картометрический метод	1	-
4046	636716.52	102562.18	636716.52	102562.18	Картометрический метод	1	-
4047	636749.69	102568.16	636749.69	102568.16	Картометрический метод	1	-
4048	636760.70	102570.15	636760.70	102570.15	Картометрический метод	1	-
4049	636898.55	102593.51	636898.55	102593.51	Картометрический метод	1	-
4050	636951.04	102601.70	636951.04	102601.70	Картометрический метод	1	-
4051	636982.65	102608.82	636982.65	102608.82	Картометрический метод	1	-
4052	636986.05	102609.54	636986.05	102609.54	Картометрический метод	1	-
4053	637028.95	102620.85	637028.95	102620.85	Картометрический метод	1	-
4054	637055.73	102627.96	637055.73	102627.96	Картометрический метод	1	-
4055	637055.98	102567.84	637055.98	102567.84	Картометрический метод	1	-
4056	637056.46	102454.16	637056.46	102454.16	Картометрический метод	1	-
4057	637056.62	102417.32	637056.62	102417.32	Картометрический метод	1	-
4058	637057.18	102283.31	637057.18	102283.31	Картометрический метод	1	-

Сведения о местоположении измененных (уточненных) границ объекта							
1. Система координат МСК-167, зона 4							
2. Сведения о характерных точках границ объекта							
Обозначение характерных точек границ	Существующие координаты, м		Измененные (уточненные) координаты, м		Метод определения координат характерной точки	Средняя квадратическая погрешность положения характерной точки (Mt), м	Описание обозначения точки на местности (при наличии)
	X	Y	X	Y			
4059	637056.99	102276.35	637056.99	102276.35	Картометрический метод	1	-
4060	637057.21	102276.30	637057.21	102276.30	Картометрический метод	1	-
4061	637068.36	102266.33	637068.36	102266.33	Картометрический метод	1	-
4062	637083.44	102252.85	637083.44	102252.85	Картометрический метод	1	-
4063	637086.24	102250.35	637086.24	102250.35	Картометрический метод	1	-
4064	637091.00	102246.09	637091.00	102246.09	Картометрический метод	1	-
4065	637102.09	102236.17	637102.09	102236.17	Картометрический метод	1	-
4066	637116.65	102209.52	637116.65	102209.52	Картометрический метод	0.1	-
4067	637115.02	102207.70	637115.02	102207.70	Картометрический метод	1	-
4068	637111.01	102203.24	637111.01	102203.24	Картометрический метод	1	-
4069	637087.62	102177.23	637087.62	102177.23	Картометрический метод	0.1	-
4070	637104.28	102071.95	637104.28	102071.95	Картометрический метод	0.1	-
4071	637120.08	101972.09	637120.08	101972.09	Картометрический метод	0.1	-
4072	637046.21	101942.19	637046.21	101942.19	Картометрический метод	0.1	-
4073	636946.33	101901.77	636946.33	101901.77	Картометрический метод	0.1	-
4074	636885.38	101952.67	636885.38	101952.67	Картометрический метод	1	-
4075	636877.03	101959.64	636877.03	101959.64	Картометрический метод	1	-
4076	636873.31	101962.75	636873.31	101962.75	Картометрический метод	1	-
4077	636840.31	101993.12	636840.31	101993.12	Картометрический метод	1	-
4078	636811.25	102019.86	636811.25	102019.86	Картометрический метод	1	-
4079	636725.69	102104.09	636725.69	102104.09	Картометрический метод	1	-
4080	636662.95	102104.09	636662.95	102104.09	Картометрический метод	0.1	-
4081	636653.25	102104.09	636653.25	102104.09	Картометрический метод	0.1	-
4082	636651.26	102112.93	636651.26	102112.93	Картометрический метод	0.1	-
4083	636652.48	102113.34	636652.48	102113.34	Картометрический метод	0.1	-

Сведения о местоположении измененных (уточненных) границ объекта							
1. Система координат МСК-167, зона 4							
2. Сведения о характерных точках границ объекта							
Обозначение характерных точек границ	Существующие координаты, м		Измененные (уточненные) координаты, м		Метод определения координат характерной точки	Средняя квадратическая погрешность положения характерной точки (Mt), м	Описание обозначения точки на местности (при наличии)
	X	Y	X	Y			
4084	636653.38	102133.47	636653.38	102133.47	Картометрический метод	0.1	-
4085	636643.00	102133.59	636643.00	102133.59	Картометрический метод	1	-
4086	636638.24	102133.65	636638.24	102133.65	Картометрический метод	0.1	-
4087	636635.88	102134.01	636635.88	102134.01	Картометрический метод	0.1	-
4088	636624.75	102133.91	636624.75	102133.91	Картометрический метод	0.1	-
4089	636609.86	102132.19	636609.86	102132.19	Картометрический метод	0.1	-
4090	636602.29	102111.08	636602.29	102111.08	Картометрический метод	1	-
4091	636592.79	102108.94	636592.79	102108.94	Картометрический метод	1	-
4092	636574.36	102111.30	636574.36	102111.30	Картометрический метод	1	-
4093	636550.07	102114.50	636550.07	102114.50	Картометрический метод	1	-
4094	636530.77	102136.20	636530.77	102136.20	Картометрический метод	1	-
4095	636530.30	102146.07	636530.30	102146.07	Картометрический метод	1	-
4096	636529.04	102145.63	636529.04	102145.63	Картометрический метод	1	-
4097	636504.07	102147.19	636504.07	102147.19	Картометрический метод	1	-
4098	636504.03	102144.30	636504.03	102144.30	Картометрический метод	1	-
4099	636503.62	102112.50	636503.62	102112.50	Картометрический метод	1	-
4100	636416.84	102130.02	636416.84	102130.02	Картометрический метод	1	-
4101	636413.67	102130.80	636413.67	102130.80	Картометрический метод	1	-
4102	636413.71	102155.14	636413.71	102155.14	Картометрический метод	1	-
4103	636413.73	102166.41	636413.73	102166.41	Картометрический метод	1	-
4104	636395.76	102166.04	636395.76	102166.04	Картометрический метод	1	-
4105	636383.61	102165.69	636383.61	102165.69	Картометрический метод	1	-
4106	636359.36	102164.76	636359.36	102164.76	Картометрический метод	1	-
4107	636326.69	102163.64	636326.69	102163.64	Картометрический метод	1	-
4108	636294.17	102162.80	636294.17	102162.80	Картометрический метод	1	-

Сведения о местоположении измененных (уточненных) границ объекта							
1. Система координат МСК-167, зона 4							
2. Сведения о характерных точках границ объекта							
Обозначение характерных точек границ	Существующие координаты, м		Измененные (уточненные) координаты, м		Метод определения координат характерной точки	Средняя квадратическая погрешность положения характерной точки (Mt), м	Описание обозначения точки на местности (при наличии)
	X	Y	X	Y			
4109	636259.23	102161.59	636259.23	102161.59	Картометрический метод	1	-
4110	636246.93	102161.78	636246.93	102161.78	Картометрический метод	1	-
4111	636228.52	102160.02	636228.52	102160.02	Картометрический метод	1	-
4112	636220.42	102159.56	636220.42	102159.56	Картометрический метод	1	-
4113	636210.75	102158.36	636210.75	102158.36	Картометрический метод	1	-
4114	636192.40	102156.72	636192.40	102156.72	Картометрический метод	1	-
4115	636158.25	102155.51	636158.25	102155.51	Картометрический метод	1	-
4116	636158.01	102107.44	636158.01	102107.44	Картометрический метод	0.1	-
4117	636159.17	102102.45	636159.17	102102.45	Картометрический метод	0.1	-
4118	636154.02	102103.29	636154.02	102103.29	Картометрический метод	1	-
4119	636135.50	102096.57	636135.50	102096.57	Картометрический метод	1	-
4120	636129.92	102094.54	636129.92	102094.54	Картометрический метод	1	-
4121	636104.93	102086.07	636104.93	102086.07	Картометрический метод	1	-
4122	636028.57	102059.92	636028.57	102059.92	Картометрический метод	1	-
4123	635882.28	101994.90	635882.28	101994.90	Картометрический метод	1	-
4124	635867.88	101988.50	635867.88	101988.50	Картометрический метод	1	-
4125	635863.58	101985.35	635863.58	101985.35	Картометрический метод	1	-
4126	635860.11	101982.80	635860.11	101982.80	Картометрический метод	1	-
4127	635855.22	101979.22	635855.22	101979.22	Картометрический метод	1	-
4128	635840.28	101972.65	635840.28	101972.65	Картометрический метод	1	-
4129	635840.77	101949.65	635840.77	101949.65	Картометрический метод	0.1	-
4130	635836.12	101948.25	635836.12	101948.25	Картометрический метод	0.1	-
4131	635809.15	101940.15	635809.15	101940.15	Картометрический метод	0.1	-
4132	635809.14	101940.14	635809.14	101940.14	Картометрический метод	1	-
4133	635809.37	101936.96	635809.37	101936.96	Картометрический метод	1	-

Сведения о местоположении измененных (уточненных) границ объекта							
1. Система координат МСК-167, зона 4							
2. Сведения о характерных точках границ объекта							
Обозначение характерных точек границ	Существующие координаты, м		Измененные (уточненные) координаты, м		Метод определения координат характерной точки	Средняя квадратическая погрешность положения характерной точки (Mt), м	Описание обозначения точки на местности (при наличии)
	X	Y	X	Y			
4134	635814.12	101868.77	635814.12	101868.77	Картометрический метод	1	-
4135	635811.11	101849.82	635811.11	101849.82	Картометрический метод	1	-
4136	635777.33	101850.80	635777.33	101850.80	Картометрический метод	1	-
4137	635771.05	101863.16	635771.05	101863.16	Картометрический метод	1	-
4138	635763.08	101885.35	635763.08	101885.35	Картометрический метод	1	-
4139	635756.48	101899.35	635756.48	101899.35	Картометрический метод	1	-
4140	635746.35	101915.05	635746.35	101915.05	Картометрический метод	1	-
4141	635738.39	101926.32	635738.39	101926.32	Картометрический метод	1	-
4142	635732.92	101933.72	635732.92	101933.72	Картометрический метод	1	-
4143	635734.68	101937.43	635734.68	101937.43	Картометрический метод	0.1	-
4144	635753.91	101934.45	635753.91	101934.45	Картометрический метод	0.1	-
4145	635753.59	101944.45	635753.59	101944.45	Картометрический метод	0.1	-
4146	635749.69	101969.00	635749.69	101969.00	Картометрический метод	0.1	-
4147	635748.83	101968.97	635748.83	101968.97	Картометрический метод	0.1	-
4148	635748.30	101981.56	635748.30	101981.56	Картометрический метод	0.1	-
4149	635752.54	101982.03	635752.54	101982.03	Картометрический метод	0.1	-
4150	635751.90	101993.41	635751.90	101993.41	Картометрический метод	0.1	-
4151	635749.48	102025.36	635749.48	102025.36	Картометрический метод	0.1	-
4152	635747.89	102043.20	635747.89	102043.20	Картометрический метод	0.1	-
4153	635744.43	102047.62	635744.43	102047.62	Картометрический метод	0.1	-
4154	635741.63	102048.28	635741.63	102048.28	Картометрический метод	0.1	-
4155	635736.88	102048.25	635736.88	102048.25	Картометрический метод	0.1	-
4156	635720.90	102047.78	635720.90	102047.78	Картометрический метод	0.1	-
4157	635712.97	102049.36	635712.97	102049.36	Картометрический метод	0.1	-
4158	635712.70	102051.71	635712.70	102051.71	Картометрический метод	0.1	-

Сведения о местоположении измененных (уточненных) границ объекта							
1. Система координат МСК-167, зона 4							
2. Сведения о характерных точках границ объекта							
Обозначение характерных точек границ	Существующие координаты, м		Измененные (уточненные) координаты, м		Метод определения координат характерной точки	Средняя квадратическая погрешность положения характерной точки (Mt), м	Описание обозначения точки на местности (при наличии)
	X	Y	X	Y			
4159	635712.06	102055.54	635712.06	102055.54	Картометрический метод	0.1	-
4160	635711.01	102058.09	635711.01	102058.09	Картометрический метод	0.1	-
4161	635687.13	102061.23	635687.13	102061.23	Картометрический метод	0.1	-
4162	635694.75	102128.44	635694.75	102128.44	Картометрический метод	1	-
4163	635703.45	102128.59	635703.45	102128.59	Картометрический метод	1	-
4164	635723.30	102180.05	635723.30	102180.05	Картометрический метод	1	-
4165	635723.28	102180.06	635723.28	102180.06	Картометрический метод	1	-
4166	635707.73	102189.55	635707.73	102189.55	Картометрический метод	1	-
4167	635707.72	102189.56	635707.72	102189.56	Картометрический метод	1	-
4168	635703.72	102192.00	635703.72	102192.00	Картометрический метод	1	-
4169	635694.77	102193.26	635694.77	102193.26	Картометрический метод	1	-
4170	635679.90	102192.55	635679.90	102192.55	Картометрический метод	1	-
4171	635680.12	102224.63	635680.12	102224.63	Картометрический метод	1	-
4172	635679.04	102231.93	635679.04	102231.93	Картометрический метод	1	-
4173	635675.04	102238.53	635675.04	102238.53	Картометрический метод	1	-
4174	635668.18	102245.17	635668.18	102245.17	Картометрический метод	1	-
4175	635660.81	102249.38	635660.81	102249.38	Картометрический метод	1	-
4176	635590.56	102245.87	635590.56	102245.87	Картометрический метод	1	-
4177	635589.39	102213.10	635589.39	102213.10	Картометрический метод	0.1	-
4178	635585.88	102185.76	635585.88	102185.76	Картометрический метод	0.1	-
4179	635585.88	102184.63	635585.88	102184.63	Картометрический метод	1	-
4180	635563.61	102183.95	635563.61	102183.95	Картометрический метод	0.1	-
4181	635563.10	102175.40	635563.10	102175.40	Картометрический метод	0.1	-
4182	635512.95	102176.54	635512.95	102176.54	Картометрический метод	0.1	-
4183	635462.78	102161.34	635462.78	102161.34	Картометрический метод	0.1	-

Сведения о местоположении измененных (уточненных) границ объекта							
1. Система координат МСК-167, зона 4							
2. Сведения о характерных точках границ объекта							
Обозначение характерных точек границ	Существующие координаты, м		Измененные (уточненные) координаты, м		Метод определения координат характерной точки	Средняя квадратическая погрешность положения характерной точки (Mt), м	Описание обозначения точки на местности (при наличии)
	X	Y	X	Y			
4184	635439.26	102114.57	635439.26	102114.57	Картометрический метод	0.1	-
4185	635434.00	102117.00	635434.00	102117.00	Картометрический метод	0.1	-
4186	635474.46	102197.61	635474.46	102197.61	Картометрический метод	0.1	-
4187	635469.24	102207.64	635469.24	102207.64	Картометрический метод	0.1	-
4188	635462.33	102220.43	635462.33	102220.43	Картометрический метод	0.1	-
4189	635461.75	102227.81	635461.75	102227.81	Картометрический метод	0.1	-
4190	635461.23	102240.09	635461.23	102240.09	Картометрический метод	0.1	-
4191	635388.22	102259.49	635388.22	102259.49	Картометрический метод	0.1	-
4192	635371.56	102267.18	635371.56	102267.18	Картометрический метод	0.1	-
4193	635359.39	102241.81	635359.39	102241.81	Картометрический метод	0.1	-
4194	635356.50	102243.19	635356.50	102243.19	Картометрический метод	1	-
4195	635325.25	102176.71	635325.25	102176.71	Картометрический метод	1	-
4196	635313.44	102184.16	635313.44	102184.16	Картометрический метод	0.5	-
4197	635359.60	102272.74	635359.60	102272.74	Картометрический метод	0.5	-
4198	635316.21	102281.02	635316.21	102281.02	Картометрический метод	0.5	-
4199	635300.89	102283.57	635300.89	102283.57	Картометрический метод	0.1	-
4200	635300.92	102283.66	635300.92	102283.66	Картометрический метод	0.1	-
4201	635258.60	102306.23	635258.60	102306.23	Картометрический метод	1	-
4202	635247.87	102311.95	635247.87	102311.95	Картометрический метод	0.1	-
4203	635255.36	102344.34	635255.36	102344.34	Картометрический метод	0.1	-
4204	635136.89	102415.96	635136.89	102415.96	Картометрический метод	0.1	-
4205	635137.45	102474.65	635137.45	102474.65	Картометрический метод	1	-
4206	635215.89	102474.68	635215.89	102474.68	Картометрический метод	1	-
4207	635302.64	102474.71	635302.64	102474.71	Картометрический метод	0.1	-
4208	635347.70	102474.73	635347.70	102474.73	Картометрический метод	0.1	-

Сведения о местоположении измененных (уточненных) границ объекта							
1. Система координат МСК-167, зона 4							
2. Сведения о характерных точках границ объекта							
Обозначение характерных точек границ	Существующие координаты, м		Измененные (уточненные) координаты, м		Метод определения координат характерной точки	Средняя квадратическая погрешность положения характерной точки (Mt), м	Описание обозначения точки на местности (при наличии)
	X	Y	X	Y			
4209	635347.92	102530.28	635347.92	102530.28	Картометрический метод	0.1	-
4210	635348.09	102571.81	635348.09	102571.81	Картометрический метод	0.1	-
4211	635348.20	102600.26	635348.20	102600.26	Картометрический метод	0.1	-
4212	635344.81	102612.86	635344.81	102612.86	Картометрический метод	0.1	-
4213	635344.15	102663.33	635344.15	102663.33	Картометрический метод	1	-
4214	635379.32	102663.26	635379.32	102663.26	Картометрический метод	1	-
4215	635379.98	102610.91	635379.98	102610.91	Картометрический метод	1	-
4216	635380.21	102604.71	635380.21	102604.71	Картометрический метод	1	-
4217	635380.33	102597.36	635380.33	102597.36	Картометрический метод	1	-
4218	635538.71	102602.14	635538.71	102602.14	Картометрический метод	1	-
4219	635592.16	102603.75	635592.16	102603.75	Картометрический метод	1	-
4220	635592.25	102577.20	635592.25	102577.20	Картометрический метод	0.1	-
4221	635589.85	102574.29	635589.85	102574.29	Картометрический метод	0.1	-
4222	635586.74	102572.55	635586.74	102572.55	Картометрический метод	0.1	-
4223	635548.93	102572.18	635548.93	102572.18	Картометрический метод	0.1	-
4224	635549.00	102550.62	635549.00	102550.62	Картометрический метод	0.1	-
4225	635598.03	102551.64	635598.03	102551.64	Картометрический метод	0.1	-
4226	635597.98	102526.29	635597.98	102526.29	Картометрический метод	1	-
4227	635597.97	102518.91	635597.97	102518.91	Картометрический метод	0.1	-
4228	635667.72	102520.22	635667.72	102520.22	Картометрический метод	0.1	-
4229	635667.36	102528.49	635667.36	102528.49	Картометрический метод	0.1	-
4230	635666.16	102553.16	635666.16	102553.16	Картометрический метод	0.1	-
4231	635710.58	102554.11	635710.58	102554.11	Картометрический метод	0.1	-
4232	635715.46	102514.95	635715.46	102514.95	Картометрический метод	0.1	-
4233	635696.65	102514.59	635696.65	102514.59	Картометрический метод	0.1	-

Сведения о местоположении измененных (уточненных) границ объекта							
1. Система координат МСК-167, зона 4							
2. Сведения о характерных точках границ объекта							
Обозначение характерных точек границ	Существующие координаты, м		Измененные (уточненные) координаты, м		Метод определения координат характерной точки	Средняя квадратическая погрешность положения характерной точки (Mt), м	Описание обозначения точки на местности (при наличии)
	X	Y	X	Y			
4234	635697.87	102436.35	635697.87	102436.35	Картометрический метод	0.1	-
4235	635698.99	102406.40	635698.99	102406.40	Картометрический метод	1	-
4236	635699.47	102393.51	635699.47	102393.51	Картометрический метод	0.1	-
4237	635700.19	102353.37	635700.19	102353.37	Картометрический метод	0.1	-
4238	635701.43	102264.97	635701.43	102264.97	Картометрический метод	1	-
4239	635699.65	102264.91	635699.65	102264.91	Картометрический метод	1	-
4240	635700.11	102251.33	635700.11	102251.33	Картометрический метод	1	-
4241	635700.12	102251.29	635700.12	102251.29	Картометрический метод	1	-
4242	635701.19	102251.32	635701.19	102251.32	Картометрический метод	1	-
4243	635701.24	102248.35	635701.24	102248.35	Картометрический метод	1	-
4244	635701.57	102230.12	635701.57	102230.12	Картометрический метод	1	-
4245	635715.21	102229.86	635715.21	102229.86	Картометрический метод	1	-
4246	635716.29	102224.17	635716.29	102224.17	Картометрический метод	1	-
4247	635712.56	102223.78	635712.56	102223.78	Картометрический метод	1	-
4248	635713.12	102218.39	635713.12	102218.39	Картометрический метод	1	-
4249	635713.76	102212.20	635713.76	102212.20	Картометрический метод	1	-
4250	635717.87	102212.19	635717.87	102212.19	Картометрический метод	0.1	-
4251	635718.74	102204.03	635718.74	102204.03	Картометрический метод	0.1	-
4252	635720.36	102204.20	635720.36	102204.20	Картометрический метод	1	-
4253	635720.52	102202.86	635720.52	102202.86	Картометрический метод	1	-
4254	635771.57	102202.64	635771.57	102202.64	Картометрический метод	1	-
4255	635771.55	102203.93	635771.55	102203.93	Картометрический метод	1	-
4256	635771.40	102203.93	635771.40	102203.93	Картометрический метод	1	-
4257	635766.92	102238.94	635766.92	102238.94	Картометрический метод	1	-
4258	635766.42	102243.14	635766.42	102243.14	Картометрический метод	1	-

Сведения о местоположении измененных (уточненных) границ объекта							
1. Система координат МСК-167, зона 4							
2. Сведения о характерных точках границ объекта							
Обозначение характерных точек границ	Существующие координаты, м		Измененные (уточненные) координаты, м		Метод определения координат характерной точки	Средняя квадратическая погрешность положения характерной точки (Mt), м	Описание обозначения точки на местности (при наличии)
	X	Y	X	Y			
4259	635764.47	102269.64	635764.47	102269.64	Картометрический метод	1	-
4260	635758.12	102309.95	635758.12	102309.95	Картометрический метод	1	-
4261	635762.26	102310.39	635762.26	102310.39	Картометрический метод	1	-
4262	635770.06	102311.23	635770.06	102311.23	Картометрический метод	0.1	-
4263	635771.58	102311.32	635771.58	102311.32	Картометрический метод	1	-
4264	635773.24	102311.44	635773.24	102311.44	Картометрический метод	0.1	-
4265	635777.23	102311.70	635777.23	102311.70	Картометрический метод	1	-
4266	635779.61	102311.86	635779.61	102311.86	Картометрический метод	0.1	-
4267	635782.81	102312.08	635782.81	102312.08	Картометрический метод	0.1	-
4268	635785.99	102312.30	635785.99	102312.30	Картометрический метод	0.1	-
4269	635798.94	102313.16	635798.94	102313.16	Картометрический метод	0.1	-
4270	635800.90	102313.29	635800.90	102313.29	Картометрический метод	0.1	-
4271	635802.15	102313.38	635802.15	102313.38	Картометрический метод	0.1	-
4272	635802.32	102313.39	635802.32	102313.39	Картометрический метод	1	-
4273	635808.13	102313.73	635808.13	102313.73	Картометрический метод	1	-
4274	635807.75	102319.75	635807.75	102319.75	Картометрический метод	0.1	-
4275	635807.74	102319.98	635807.74	102319.98	Картометрический метод	0.1	-
4276	635807.55	102322.95	635807.55	102322.95	Картометрический метод	0.1	-
4277	635807.35	102326.13	635807.35	102326.13	Картометрический метод	0.1	-
4278	635807.16	102329.32	635807.16	102329.32	Картометрический метод	1	-
4279	635806.92	102332.92	635806.92	102332.92	Картометрический метод	0.1	-
4280	635806.71	102336.16	635806.71	102336.16	Картометрический метод	0.1	-
4281	635806.51	102339.36	635806.51	102339.36	Картометрический метод	0.1	-
4282	635806.18	102342.48	635806.18	102342.48	Картометрический метод	0.1	-
4283	635805.85	102345.68	635805.85	102345.68	Картометрический метод	0.1	-

Сведения о местоположении измененных (уточненных) границ объекта							
1. Система координат МСК-167, зона 4							
2. Сведения о характерных точках границ объекта							
Обозначение характерных точек границ	Существующие координаты, м		Измененные (уточненные) координаты, м		Метод определения координат характерной точки	Средняя квадратическая погрешность положения характерной точки (Mt), м	Описание обозначения точки на местности (при наличии)
	X	Y	X	Y			
4284	635805.49	102349.08	635805.49	102349.08	Картометрический метод	0.1	-
4285	635805.20	102352.25	635805.20	102352.25	Картометрический метод	0.1	-
4286	635802.88	102377.29	635802.88	102377.29	Картометрический метод	0.1	-
4287	635802.59	102380.45	635802.59	102380.45	Картометрический метод	0.1	-
4288	635802.29	102383.72	635802.29	102383.72	Картометрический метод	0.1	-
4289	635802.00	102386.91	635802.00	102386.91	Картометрический метод	0.1	-
4290	635801.70	102390.09	635801.70	102390.09	Картометрический метод	0.1	-
4291	635801.41	102393.30	635801.41	102393.30	Картометрический метод	0.1	-
4292	635801.11	102396.47	635801.11	102396.47	Картометрический метод	0.1	-
4293	635800.82	102399.66	635800.82	102399.66	Картометрический метод	0.1	-
4294	635800.49	102403.09	635800.49	102403.09	Картометрический метод	0.1	-
4295	635800.23	102406.02	635800.23	102406.02	Картометрический метод	0.1	-
4296	635800.19	102406.31	635800.19	102406.31	Картометрический метод	0.1	-
4297	635799.91	102409.49	635799.91	102409.49	Картометрический метод	0.1	-
4298	635799.61	102412.74	635799.61	102412.74	Картометрический метод	0.1	-
4299	635799.35	102415.70	635799.35	102415.70	Картометрический метод	1	-
4300	635799.05	102418.95	635799.05	102418.95	Картометрический метод	1	-
4301	635798.47	102425.25	635798.47	102425.25	Картометрический метод	1	-
4302	635798.16	102428.44	635798.16	102428.44	Картометрический метод	0.1	-
4303	635797.86	102431.69	635797.86	102431.69	Картометрический метод	0.1	-
4304	635797.56	102434.91	635797.56	102434.91	Картометрический метод	0.1	-
4305	635797.26	102438.16	635797.26	102438.16	Картометрический метод	0.1	-
4306	635796.98	102441.24	635796.98	102441.24	Картометрический метод	0.1	-
4307	635796.69	102444.43	635796.69	102444.43	Картометрический метод	0.1	-
4308	635796.39	102447.61	635796.39	102447.61	Картометрический метод	0.1	-

Сведения о местоположении измененных (уточненных) границ объекта							
1. Система координат МСК-167, зона 4							
2. Сведения о характерных точках границ объекта							
Обозначение характерных точек границ	Существующие координаты, м		Измененные (уточненные) координаты, м		Метод определения координат характерной точки	Средняя квадратическая погрешность положения характерной точки (Mt), м	Описание обозначения точки на местности (при наличии)
	X	Y	X	Y			
4309	635796.10	102450.80	635796.10	102450.80	Картометрический метод	0.1	-
4310	635795.80	102453.98	635795.80	102453.98	Картометрический метод	0.1	-
4311	635795.51	102457.17	635795.51	102457.17	Картометрический метод	1	-
4312	635795.22	102460.35	635795.22	102460.35	Картометрический метод	0.1	-
4313	635794.92	102463.56	635794.92	102463.56	Картометрический метод	0.1	-
4314	635794.27	102469.74	635794.27	102469.74	Картометрический метод	1	-
4315	635794.34	102470.28	635794.34	102470.28	Картометрический метод	1	-
4316	635804.36	102470.39	635804.36	102470.39	Картометрический метод	1	-
4317	635804.36	102469.84	635804.36	102469.84	Картометрический метод	1	-
4318	635804.36	102467.24	635804.36	102467.24	Картометрический метод	1	-
4319	635814.46	102467.07	635814.46	102467.07	Картометрический метод	1	-
4320	635832.52	102467.66	635832.52	102467.66	Картометрический метод	1	-
4321	635876.82	102469.28	635876.82	102469.28	Картометрический метод	1	-
4322	635885.97	102470.06	635885.97	102470.06	Картометрический метод	1	-
4323	635932.24	102470.95	635932.24	102470.95	Картометрический метод	1	-
4324	635940.44	102471.40	635940.44	102471.40	Картометрический метод	1	-
4325	636003.06	102473.39	636003.06	102473.39	Картометрический метод	1	-
4326	636006.27	102473.49	636006.27	102473.49	Картометрический метод	1	-
4327	636019.36	102474.13	636019.36	102474.13	Картометрический метод	1	-
4328	636019.61	102474.14	636019.61	102474.14	Картометрический метод	1	-
4329	636025.62	102474.43	636025.62	102474.43	Картометрический метод	1	-
4330	636054.74	102474.80	636054.74	102474.80	Картометрический метод	1	-
4331	636056.42	102406.44	636056.42	102406.44	Картометрический метод	1	-
4332	636105.30	102406.16	636105.30	102406.16	Картометрический метод	1	-
4333	636104.78	102459.16	636104.78	102459.16	Картометрический метод	1	-

Сведения о местоположении измененных (уточненных) границ объекта							
1. Система координат МСК-167, зона 4							
2. Сведения о характерных точках границ объекта							
Обозначение характерных точек границ	Существующие координаты, м		Измененные (уточненные) координаты, м		Метод определения координат характерной точки	Средняя квадратическая погрешность положения характерной точки (Mt), м	Описание обозначения точки на местности (при наличии)
	X	Y	X	Y			
4334	636104.92	102476.49	636104.92	102476.49	Картометрический метод	1	-
4335	636097.31	102476.47	636097.31	102476.47	Картометрический метод	1	-
4336	636082.46	102476.30	636082.46	102476.30	Картометрический метод	1	-
4337	636081.61	102529.46	636081.61	102529.46	Картометрический метод	1	-
4338	636104.26	102529.96	636104.26	102529.96	Картометрический метод	1	-
4339	636103.42	102578.18	636103.42	102578.18	Картометрический метод	1	-
4340	636103.15	102604.21	636103.15	102604.21	Картометрический метод	1	-
4341	636063.52	102604.34	636063.52	102604.34	Картометрический метод	1	-
4342	636063.96	102652.80	636063.96	102652.80	Картометрический метод	1	-
4343	636062.86	102708.89	636062.86	102708.89	Картометрический метод	1	-
4344	636062.79	102727.90	636062.79	102727.90	Картометрический метод	1	-
4345	636063.08	102744.69	636063.08	102744.69	Картометрический метод	1	-
4346	636062.30	102783.88	636062.30	102783.88	Картометрический метод	1	-
4347	636033.40	102784.14	636033.40	102784.14	Картометрический метод	1	-
4348	636033.14	102793.40	636033.14	102793.40	Картометрический метод	1	-
4349	635983.60	102792.35	635983.60	102792.35	Картометрический метод	1	-
4350	635982.76	102843.18	635982.76	102843.18	Картометрический метод	1	-
4351	635959.78	102842.86	635959.78	102842.86	Картометрический метод	1	-
4352	635959.65	102891.84	635959.65	102891.84	Картометрический метод	1	-
4353	635972.19	102891.67	635972.19	102891.67	Картометрический метод	1	-
4354	636014.42	102891.79	636014.42	102891.79	Картометрический метод	1	-
4355	636026.88	102892.45	636026.88	102892.45	Картометрический метод	1	-
4356	636090.66	102892.60	636090.66	102892.60	Картометрический метод	1	-
4357	636090.54	102928.42	636090.54	102928.42	Картометрический метод	1	-
4358	636090.96	102953.86	636090.96	102953.86	Картометрический метод	0.1	-

Сведения о местоположении измененных (уточненных) границ объекта							
1. Система координат МСК-167, зона 4							
2. Сведения о характерных точках границ объекта							
Обозначение характерных точек границ	Существующие координаты, м		Измененные (уточненные) координаты, м		Метод определения координат характерной точки	Средняя квадратическая погрешность положения характерной точки (Mt), м	Описание обозначения точки на местности (при наличии)
	X	Y	X	Y			
4359	636090.94	102983.86	636090.94	102983.86	Картометрический метод	0.1	-
4360	636156.23	102987.32	636156.23	102987.32	Картометрический метод	1	-
4361	636238.16	102987.92	636238.16	102987.92	Картометрический метод	1	-
4362	636258.05	102988.07	636258.05	102988.07	Картометрический метод	1	-
4363	636262.79	102988.11	636262.79	102988.11	Картометрический метод	1	-
4364	636263.42	102988.11	636263.42	102988.11	Картометрический метод	1	-
4365	636263.40	102994.50	636263.40	102994.50	Картометрический метод	1	-
4366	636263.35	103008.19	636263.35	103008.19	Картометрический метод	1	-
4367	636262.59	103139.83	636262.59	103139.83	Картометрический метод	1	-
4368	636262.62	103140.46	636262.62	103140.46	Картометрический метод	1	-
4369	636265.71	103140.53	636265.71	103140.53	Картометрический метод	1	-
4370	636268.21	103140.58	636268.21	103140.58	Картометрический метод	1	-
4371	636275.12	103140.72	636275.12	103140.72	Картометрический метод	1	-
4372	636312.36	103141.67	636312.36	103141.67	Картометрический метод	0.1	-
4373	636328.59	103141.86	636328.59	103141.86	Картометрический метод	1	-
3902	636378.11	103142.42	636378.11	103142.42	Картометрический метод	0.1	-

3. Сведения о характерных точках части (частей) границы объекта							
Обозначение характерных точек части границы	Существующие координаты, м		Измененные (уточненные) координаты, м		Метод определения координат характерной точки	Средняя квадратическая погрешность положения характерной точки (Mt), м	Описание обозначения точки на местности (при наличии)
	X	Y	X	Y			
1	2	3	4	5	6	7	8
-	-	-	-	-	-	-	-

».