

Извещение о проведении аукциона на право заключения договора о комплексном развитии территории в границах улиц Сопочной – Пушкина – Революции – Чкалова – пр-та Николаевского по инициативе администрации города Красноярск

Администрации города Красноярск извещает о проведении аукциона, открытого по составу участников и форме подачи заявок, на право заключения договора о комплексном развитии территории в границах улиц Сопочной – Пушкина – Революции – Чкалова – пр-та по инициативе администрации города Красноярск.

1. Организаторы аукциона:

- Департамент градостроительства администрации города Красноярск, находящийся по адресу: 660049, г. Красноярск, ул. Карла Маркса, 95, - в части организации аукциона, координации деятельности органов администрации города при проведении аукциона и заключения договора о комплексном развитии территории по инициативе органа местного самоуправления.

Почтовый адрес: 660049, г. Красноярск, ул. Карла Маркса, 95.

Адрес электронной почты: grad@admkrsk.ru, buzunova@admkrsk.ru.

Контактный телефон в г. Красноярске: 8 (391) 222-34-02, 8 (391) 222-34-13, 8 (391) 226-19-15, факс 8 (391) 229-68-08.

- Департамент муниципального заказа администрации города Красноярск, находящийся по адресу: 660049, г. Красноярск, ул. Карла Маркса, 93, - в части проведения аукциона на право заключения договора о комплексном развитии территории по инициативе органа местного самоуправления..

Почтовый адрес: 660049, г. Красноярск, ул. Карла Маркса, 93.

Адрес электронной почты: zakaz@admkrsk.ru.

Контактный телефон в г. Красноярске: 8 (391) 226-10-32.

2. Официальные сайты, на которых размещено извещение о проведении аукциона:

- официальный сайт Российской Федерации в информационно-телекоммуникационной сети «Интернет» для размещения информации о проведении торгов: www.torgi.gov.ru;

- официальный сайт администрации города Красноярск: www.admkrsk.ru.

Подробную информацию об аукционе можно получить на указанных сайтах.

3. Место, дата, время проведения аукциона:

Адрес: 660049, г. Красноярск, ул. Карла Маркса, 95, каб. 303.

Дата: 22 июня 2020 года.

Время: в 10 часов 30 минут по местному времени.

4. Адрес места приема, порядок и сроки подачи заявок на участие в аукционе:

Прием заявок на участие в аукционе осуществляется по адресу: 660049, г. Красноярск, ул. Карла Маркса, 95, каб. 421, телефон 8 (391) 222-34-02, 222-34-13, в рабочие дни с 8 часов 30 минут до 17 часов 30 минут, перерыв на обед с 13 часов 00 минут до 14 часов 00 минут.

Дата начала приема заявок на участие в аукционе: с 19 мая 2020 года.

Дата окончания приема заявок на участие в аукционе: до 10 часов 00 минут

15 июня 2020 года.

Один заявитель вправе подать только одну заявку на участие в аукционе.

5. Требования к содержанию и форме заявки на участие в аукционе:

Форма подачи предложения – открытая.

Для участия в аукционе заявители (лично или через своего представителя) представляют организатору аукциона (департамент градостроительства администрации города Красноярск) в установленный срок следующие документы:

1. Заявку на участие в аукционе по форме согласно Приложению 1.

2. Выписку из единого государственного реестра юридических лиц - для юридических лиц, выписку из единого государственного реестра индивидуальных предпринимателей - для индивидуальных предпринимателей.

В случае, если заявителем самостоятельно не представлена выписка из единого государственного реестра юридических лиц или выписка из единого государственного реестра индивидуальных предпринимателей, организатор аукциона (департамент градостроительства администрации города Красноярск) запрашивает сведения о заявителе, содержащиеся соответственно в едином государственном реестре юридических лиц или едином государственном реестре индивидуальных предпринимателей, с использованием единой системы межведомственного электронного взаимодействия в федеральном органе исполнительной власти, осуществляющем государственную регистрацию юридических лиц, физических лиц в качестве индивидуальных предпринимателей.

3. Документы, подтверждающие внесение задатка.

4. Документы об отсутствии у заявителя задолженности по начисленным налогам, сборам и иным обязательным платежам в бюджеты любого уровня или государственные внебюджетные фонды за прошедший календарный год, размер которой превышает двадцать пять процентов балансовой стоимости активов заявителя по данным бухгалтерской отчетности за последний завершенный отчетный период:

- сведения о состоянии расчетов по налогам, сборам, пеням и штрафам организаций и индивидуальных предпринимателей из ИФНС РФ или ее территориальных органов;

- сведения из Фонда социального страхования РФ или его территориальных органов;

- сведения из Пенсионного фонда Российской Федерации или его территориальных органов.

Заявка на участие в аукционе, подготовленная заявителем, подается по установленной форме в письменном виде с указанием реквизитов счета для возврата задатка. При подаче заявки индивидуальный предприниматель предъявляет документ, удостоверяющий личность. При подаче заявки представителем заявителя предъявляется доверенность.

Заявка, с прилагаемыми документами должна быть прошита, пронумерована и содержать описание документов. Заявка и описание представленных документов составляются в 2 экземплярах, один из которых остается у организатора аукциона, другой – у заявителя.

Документом, подтверждающим поступление задатка на счет (счета) организатора аукциона (департамент градостроительства администрации города Красноярск), является выписка (выписки) со счета (счетов) организатора аукциона (департамент градостроительства администрации города Красноярск). Денежные

средства должны быть перечислены до окончания срока подачи заявок на участие в аукционе и поступить на счет организатора (департамента градостроительства администрации города Красноярск) ко дню определения заявителей участниками аукциона.

Заявка, с прилагаемыми к ней документами, регистрируются организатором аукциона (департаментом градостроительства администрации города Красноярск) в журнале приема заявок с присвоением каждой заявке номера и с указанием даты и времени подачи документов. На каждом экземпляре документов делается отметка о принятии заявки с указанием номера, даты и времени подачи документов.

Заявка, поступившая по истечении срока ее приема, вместе с документами по описи, на которой делается отметка об отказе в принятии документов с указанием причины отказа, возвращается в день ее поступления заявителю или его уполномоченному представителю под расписку.

6. Порядок и срок отзыва заявок на участие в аукционе: заявитель имеет право отозвать принятую организатором аукциона заявку на участие в аукционе до дня окончания срока приема заявок, уведомив об этом в письменной форме организатора аукциона (департамент градостроительства администрации города Красноярск). Организатор аукциона (департамент градостроительства администрации города Красноярск) обязан вернуть внесенный задаток претенденту в течение 5 рабочих дней со дня регистрации отзыва заявки в журнале приема заявок. В случае отзыва заявки заявителем позднее даты окончания срока приема заявок задаток возвращается в порядке, установленном для участников аукциона.

7. Реквизиты решений о комплексном развитии территории по инициативе органа местного самоуправления и о проведении аукциона: распоряжения администрации города Красноярск от 27.08.2019 № 116-арх «О комплексном развитии территории в границах улиц Сопочной – Пушкина – Революции – Чкалова – пр-та Николаевского по инициативе администрации города Красноярск», от 13.05.2020 № 160-р «О проведении аукциона на право заключения договора о комплексном развитии территории в границах улиц Сопочной – Пушкина – Революции – Чкалова – пр-та Николаевского по инициативе администрации города Красноярск».

8. Местоположение, площадь территории: г. Красноярск, Железнодорожный, Октябрьский районы, в границах улиц Сопочной – Пушкина – Революции – Чкалова – пр-та Николаевского, площадью 147 690 кв.м.

Территория представлена двумя элементами планировочной структуры - кварталами.

9. Обременения прав на земельные участки, находящиеся в муниципальной собственности и расположенные в границах такой территории, и ограничения их использования, обременения прав на объекты недвижимого имущества, находящиеся в муниципальной собственности и расположенные на такой территории:

В границах территории частично расположены объекты недвижимого имущества, имеющие обременения, находящиеся в собственности муниципального образования - город Красноярск:

- сети водопровода, лит. 1, расположенные по адресу: г. Красноярск, от ВК-1 в районе нежилого здания по ул. Академика Киренского, 2а до ВК-947 в районе жилого здания по ул. Попова, 10а (укрупненный объект, схема участка сети прилагается), кадастровый номер 24:50:0000000:154047, (имущество в аренде у ООО «КрасКом»);

- сети наружного освещения, расположенные по адресу: г. Красноярск, от опоры № 1 до опоры № 22 по ул. Сопочная, кадастровый номер 24:50:0000000:4227, право оперативного управления (МКУ «УДИБ»);

- сети наружного освещения, лит. 1, расположенные по адресу: г. Красноярск, ул. Спартаковцев, от существующей опоры в районе ул. Сопочная до существующей опоры в районе ул. Бебеля, кадастровый номер 24:50:0000000:6681, право оперативного управления (МКУ «УДИБ»);

- автомобильная дорога, расположенная по адресу: г. Красноярск, Октябрьский район, ул. Фрунзе (протяженность – 639 м), кадастровый номер 24:50:0000000:340240, право оперативного управления (МКУ «УДИБ»);

- автомобильная дорога, расположенная по адресу: г. Красноярск, Октябрьский район, ул. Корнеева (протяженность – 1 019 м), кадастровый номер 24:50:0000000:340106, право оперативного управления (МКУ «УДИБ»);

- автомобильная дорога, расположенная по адресу: г. Красноярск, Октябрьский район, ул. Спартаковцев от нежилого здания № 1 по ул. Красной Звезды до жилого здания № 30 по ул. Спартаковцев (протяженность – 845 м), кадастровый номер 24:50:0000000:146365, право оперативного управления (МКУ «УДИБ»);

- сооружение дорожного хозяйства, расположенное по адресу: г. Красноярск, Октябрьский район, ул. Бебеля (площадь – 3 684 кв. м), кадастровый номер 24:50:0000000:340142, право оперативного управления (МКУ «УДИБ»).

10. Градостроительный регламент, установленный для земельных участков в пределах территории, в отношении которой принято решение о комплексном развитии:

Градостроительный регламент установлен в соответствии с Правилами землепользования и застройки городского округа город Красноярск, утвержденными решением Красноярского городского Совета депутатов от 07.07.2015г. № В-122: подзона застройки многоэтажными жилыми домами (Ж-4-1).

1. Подзоны застройки многоэтажными жилыми домами включают в себя участки территории города, предназначенные для размещения многоэтажных многоквартирных жилых домов.

2. Основные виды разрешенного использования:

1) многоэтажная жилая застройка (высотная застройка) (код - 2.6);

2) образование и просвещение (код - 3.5);

3) предоставление коммунальных услуг (код - 3.1.1), за исключением размещения стоянок, гаражей и мастерских для обслуживания уборочной и аварийной техники, сооружений, необходимых для сбора и плавки снега;

4) административные здания организаций, обеспечивающих предоставление коммунальных услуг (код - 3.1.2);

5) земельные участки (территории) общего пользования (код - 12.0);

6) обеспечение внутреннего правопорядка (код - 8.3), в части размещения объектов капитального строительства, необходимых для подготовки и поддержания в готовности органов внутренних дел, Росгвардии и спасательных служб, в которых существует военизированная служба;

7) социальное обслуживание (код - 3.2);

8) бытовое обслуживание (код - 3.3);

9) амбулаторно-поликлиническое обслуживание (код - 3.4.1), в части размещения объектов капитального строительства, предназначенных для оказания гражданам амбулаторно-поликлинической медицинской помощи (поликлиники, фельдшерские пункты, молочные кухни);

10) стационарное медицинское обслуживание (код - 3.4.2), в части размещения объектов капитального строительства, предназначенных для оказания гражданам медицинской помощи в стационарах (родильные дома);

11) объекты культурно-досуговой деятельности (код - 3.6.1), в части зданий, предназначенных для размещения в них музеев, выставочных залов, художественных галерей, домов культуры, библиотек, кинотеатров и кинозалов;

12) обеспечение занятий спортом в помещениях (код - 5.1.2), в части размещения спортивных клубов, спортивных залов, бассейнов в зданиях и сооружениях;

13) площадки для занятий спортом (код - 5.1.3), в части размещения площадок для занятия спортом и физкультурой на открытом воздухе (физкультурные площадки, беговые дорожки);

14) амбулаторное ветеринарное обслуживание (код - 3.10.1);

15) деловое управление (код - 4.1), в части размещения во встроенных, пристроенных и встроенно-пристроенных помещениях;

16) хранение автотранспорта (код - 2.7.1);

17) отдых (рекреация) (код - 5.0), в части создания скверов и ухода за ними.

3. Условно разрешенные виды использования:

1) среднеэтажная жилая застройка (код - 2.5);

2) осуществление религиозных обрядов (код - 3.7.1), в части размещения зданий и сооружений, предназначенных для совершения религиозных обрядов и церемоний (церкви, соборы, храмы, часовни, молельные дома);

3) деловое управление (код - 4.1), в части размещения отдельно стоящих зданий;

4) общественное управление (код - 3.8);

5) общественное питание (код - 4.6);

6) магазины (код - 4.4);

7) гостиничное обслуживание (код - 4.7);

8) развлекательные мероприятия (код - 4.8.1), в части размещения зданий и сооружений, предназначенных для размещения дискотек и танцевальных площадок, аттракционов;

9) связь (код - 6.8), за исключением антенных полей.

4. Предельные (минимальные и (или) максимальные) размеры земельных участков и предельные параметры разрешенного строительства, реконструкции объектов капитального строительства:

1) предельный размер земельного участка не подлежит установлению;

2) предельные параметры разрешенного строительства, указанные в подпунктах 2 - 3 пункта 1 статьи 5 настоящих Правил, не подлежат установлению;

3) максимальный процент застройки в границах земельного участка, определяемый как отношение суммарной площади земельного участка, которая может быть застроена, ко всей площади земельного участка, - не более 60%;

4) коэффициент интенсивности жилой застройки - не более 1,9;

5) отступ от красной линии до зданий, строений, сооружений при осуществлении строительства - не менее 6 м (применяется в отношении красных линий, обозначающих существующие, планируемые (изменяемые, вновь образуемые) границы территорий, занятых линейными объектами транспортной инфраструктуры и (или) предназначенных для размещения таких объектов).

Данная Территория расположена на территории, в границах которой предусматривается осуществление деятельности по комплексному и устойчивому развитию территории.

Ограничения по использованию Территории: на большую часть участка действие градостроительного регламента не распространяется в связи с его размещением в границах территории выявленного объекта культурного (археологического) наследия «г. Красноярск, Стоянка Афонтова Гора-5». Границы территории выявленного объекта культурного (археологического) наследия установлены приказом Службы по государственной охране объектов культурного наследия Красноярского края от 07.12.2015 №259.

11. Расчетные показатели минимально допустимого уровня обеспеченности территории объектами коммунальной, транспортной, социальной инфраструктур и расчетные показатели максимально допустимого уровня территориальной доступности указанных объектов для населения:

Таблица 1

№ п/п	Наименование вида объекта	Расчетный показатель минимально допустимого уровня обеспеченности территории объектами социальной инфраструктуры	Расчетный показатель максимально допустимого уровня территориальной доступности объектов социальной инфраструктуры
1	Объекты учебно-образовательного назначения		
1.1	Дошкольные образовательные организации (образование и просвещение (код - 3.5))	43 места на 1 тыс. человек	Пешеходная доступность - 300 м
1.2	Общеобразовательные организации (образование и просвещение (код - 3.5))	123 места на 1 тыс. человек	Пешеходная доступность для обучающихся начального и основного общего образования - 400 м; для обучающихся среднего общего образования - 500 м
2	Объекты здравоохранения		
2.1	Лечебно-профилактические медицинские организации, оказывающие медицинскую помощь в амбулаторных условиях (амбулаторно-поликлиническое обслуживание (код - 3.4.1), стационарное медицинское обслуживание (код - 3.4.2))	18,15 посещения в смену на 1 тыс. человек	Пешеходная доступность - 1000 м
3	Объекты спортивного назначения		
3.1	Помещения для физкультурных занятий и тренировок (обеспечение занятий спортом в помещениях (код - 5.1.2))	80 м ² общей площади на 1 тыс. человек	Пешеходная доступность - 500 м

(в ред. [Решения](#) Красноярского городского Совета депутатов от 22.10.2019 N В-72)

3.2	Физкультурно-спортивные залы (обеспечение занятий спортом в помещениях (код - 5.1.2))	350 м ² общей площади на 1 тыс. человек	Пешеходная доступность - 1300 м
(в ред. Решения Красноярского городского Совета депутатов от 22.10.2019 N В-72)			
4	Объекты, предназначенные для размещения организаций культуры		
4.1	Учреждения культуры клубного типа (объекты культурно-досуговой деятельности (код - 3.6.1), развлекательные мероприятия (код - 4.8.1))	15 зрительских мест на 1 тыс. человек	Не нормируется
(в ред. Решения Красноярского городского Совета депутатов от 22.10.2019 N В-72)			

Таблица 2

N п/п	Наименование вида объекта	Расчетный показатель минимально допустимого уровня обеспеченности территории объектами транспортной инфраструктуры	Расчетный показатель максимально допустимого уровня территориальной доступности объектов транспортной инфраструктуры		
1	Гаражи и открытые стоянки для постоянного хранения (служебные гаражи (код - 4.9), хранение автотранспорта (код - 2.7.1))	В жилых микрорайонах и кварталах предусматриваются места для хранения индивидуальных легковых автомобилей из расчета не менее 90% от количества квартир в многоквартирных домах, расположенных на данных территориях	Пешеходная доступность - 1500 м		
(в ред. Решения Красноярского городского Совета депутатов от 22.10.2019 N В-72)					
2	Стоянки автомобилей для объектов общественного и торгового назначения (служебные гаражи (код - 4.9))	N п/п	Вид объекта	Норматив для расчета количества парковок	Не нормируется
		1	Коммерческо-деловые центры, офисные здания и помещения	не менее 1 машино-места на 50 м ² общей площади	
		2	Образовательные организации, реализующие программы высшего образования	не менее 1 машино-места на 2 преподавателей и сотрудников, не менее 1 машино-места на 10 студентов, занятых в одну смену	
		3	Профессиональные образовательные организации, образовательные организации искусств городского значения	не менее 1 машино-места на 3 преподавателей, занятых в одну смену	
		4	Центры обучения, самодеятельного творчества, клубы по интересам для взрослых	не менее 1 машино-места на 20 м ² общей площади	

	5	Объекты торгового назначения (торговая площадь которых составляет до 5000 м ²)	не менее 40 - 50 м ² общей площади
	6	Предприятия общественного питания периодического спроса (рестораны, кафе)	не менее 1 машино-места на 4 посадочных места
	7	Объекты коммунально-бытового обслуживания: - бани; - ателье, фотосалоны городского значения, салоны-парикмахерские, салоны красоты, солярии, салоны моды, свадебные салоны; - салоны ритуальных услуг; - химчистки, прачечные, ремонтные мастерские, специализированные центры по обслуживанию сложной бытовой техники и др.	- не менее 1 машино-места на 5 посетителей; - не менее 1 машино-места на 10 м ² общей площади; - не менее 1 машино-места на 20 м ² общей площади; - не менее 1 машино-места на 1 рабочее место приемщика
	8	Гостиницы: - до категории "три звезды" (включительно); - от категории "четыре звезды" (включительно)	- не менее 20% номерного фонда должно быть обеспечено парковками; - не менее 10% от численности персонала должно быть обеспечено парковками; - не менее 30% номерного фонда должно быть обеспечено парковками; - не менее 10% от численности персонала должно быть обеспечено парковками
	9	Музеи, галереи, выставочные залы	не менее 1 машино-места на 6 одновременных посетителей

		10	<p>Киноцентры и кинотеатры:</p> <ul style="list-style-type: none"> - городского значения (1-й уровень комфорта); - другие (2-й уровень комфорта) 	<ul style="list-style-type: none"> - не менее 1 машино-места на 8 зрительских мест; - не менее 1 машино-места на 15 зрительских мест 	
		11	Центральные, специальные и специализированные библиотеки, интернет-кафе	не менее 1 машино-места на 6 постоянных мест	
		12	Объекты религиозных конфессий (церкви, костелы, мечети, синагоги и др.)	не менее 1 машино-места на 6 единовременных посетителей, но не менее 10 машино-мест на объект	
		13	<p>Досугово-развлекательные учреждения:</p> <ul style="list-style-type: none"> - дискотеки 	не менее 1 машино-места на 4 единовременных посетителей	
		14	<p>Здания и помещения медицинских организаций:</p> <ul style="list-style-type: none"> - родильные дома; - поликлиники 	<ul style="list-style-type: none"> - не менее 7 машино-мест на 100 сотрудников и не менее 5 машино-мест на 100 коек; - не менее 7 машино-мест на 100 сотрудников и не менее 3 машино-мест на 100 посещений 	
		15	<p>Оздоровительные комплексы (фитнес-клубы, ФОК, спортивные и тренажерные залы):</p> <ul style="list-style-type: none"> - общей площадью менее 1000 м²; - общей площадью 1000 м² и более 	<ul style="list-style-type: none"> - не менее 1 машино-места на 25 м² общей площади; - не менее 1 машино-места на 40 м² общей площади 	
		14	Бассейны	не менее 1 машино-места на 5 единовременных посетителей	

(в ред. Решений Красноярского городского Совета депутатов от 18.06.2019 [N 3-48](#),
от 22.10.2019 [N B-72](#))

Таблица 3

N п/п	Наименование параметра	Расчетный показатель минимально допустимого уровня обеспеченности территории объектами коммунальной инфраструктуры		Расчетный показатель максимально допустимого уровня территориальной доступности объектов коммунальной инфраструктуры
1	Объекты электроснабжения (предоставление коммунальных услуг (код - 3.1.1), административные здания организаций, обеспечивающих предоставление коммунальных услуг (код - 3.1.2)			
(в ред. Решения Красноярского городского Совета депутатов от 22.10.2019 N В-72)				
1.1	Минимально допустимый уровень обеспеченности территорий, застроенных:	Электропотребление, кВт.ч в год на 1 человека	Использование максимума электрической нагрузки, часов в год	Не нормируется
	1) жилыми домами, не оборудованными стационарными электроплитами:			
	а) без кондиционеров	2040	6240	
	б) с кондиционерами	2400	6840	
	2) жилыми домами, оборудованными стационарными электроплитами (100% охвата):			
	а) без кондиционеров	2520	6360	
	б) с кондиционерами	2880	6960	

1.2	Удельные расчетные электрические нагрузки общественных зданий	№ п/п	Общественные здания	Удельная нагрузка в единицах измерения	
		1	Предприятия общественного питания полностью электрифицированные, с количеством посадочных мест:		
		1.1	до 400	0,9 кВт/место	
		1.2	свыше 500 до 1000	0,75 кВт/место	
		1.3	свыше 1100	0,65 кВт/место	
		2	Частично электрифицированные (с плитами на газообразном топливе), с количеством посадочных мест:		
		2.1	до 400	0,7 кВт/место	
		2.2	свыше 500 до 1000	0,6 кВт/место	
		2.3	свыше 1100	0,5 кВт/место	
		3	Продовольственные магазины:		
		3.1	без кондиционирования воздуха	0,2 кВт/м ² торгового зала	
		3.2	с кондиционированием воздуха	0,22 кВт/м ² торгового зала	
		4	Промтоварные магазины:		
		4.1	без кондиционирования воздуха	0,12 кВт/м ² торгового зала	
		4.2	с кондиционированием воздуха	0,14 кВт/м ² торгового зала	
		5	Общеобразовательные школы:		
		5.1	с электрифицированными столовыми и спортзалами	0,22 кВт/учащийся	
		5.2	без электрифицированных столовых, со спортзалами	0,15 кВт/учащийся	
		5.3	с буфетами, без спортзалов	0,15 кВт/учащийся	
		5.4	без буфетов и спортзалов	0,13 кВт/учащийся	

		6	Профессионально-технические училища со столовыми				0,4 кВт/учащийся				
		7	Детские сады-ясли				0,4 кВт/место				
		8	Кинотеатры и киноконцертные залы:								
		8.1	без кондиционирования воздуха				0,1 кВт/место				
		8.2	с кондиционированием воздуха				0,12 кВт/место				
		9	Клубы				0,4 кВт/место				
		10	Парикмахерские				1,3 кВт/рабочее место				
		11	Здания или помещения учреждений управления, проектных и конструкторских организаций:								
		11.1	без кондиционирования воздуха				0,036 кВт/м ² общей площади				
		11.2	с кондиционированием воздуха				0,045 кВт/м ² общей площади				
		12	Гостиницы:								
		12.1	без кондиционирования воздуха (без ресторанов)				0,3 кВт/место				
		12.2	с кондиционированием воздуха				0,4 кВт/место				
		13	Фабрики химчистки и прачечные самообслуживания				0,065 кВт/кг вещей				
2	Объекты теплоснабжения (предоставление коммунальных услуг (код - 3.1.1), административные здания организаций, обеспечивающих предоставление коммунальных услуг (код - 3.1.2)										
(в ред. Решения Красноярского городского Совета депутатов от 22.10.2019 N В-72)											
2.1	Удельные расходы тепла на отопление проектируемых жилых зданий при температуре воздуха наиболее холодной пятидневки - 37 °С, ккал на м ²	Жилые здания, этажность									Не нормируется
		1	2	3	4	5	6, 7	8, 9	10, 11	12 и выше	
		72,1	60,6	54,8	51,9	49,1	46,2	43,9	41,6	40,4	

2.2	Удельные расходы тепла на отопление проектируемых административных и общественных зданий при температуре воздуха наиболее холодной пятидневки - 37 °С, ккал на м ²	Административные и общественные здания, этажность						Не нормируется
		1	2	3	4, 5	6, 7	8, 9	
		59,1	55,8	54,2	44,3	39,4	36,1	
2.3	Удельные расходы горячей воды потребителями и удельная часовая величина теплоты на ее нагрев	№ п/п	Потребители	Расчетная единица	Норма расхода горячей воды, л/сут.	Норма общей/полезной площади на 1 расчетную единицу, м ² /чел.	Удельная величина тепловой энергии, Вт/м ²	Не нормируется
		1	Жилые дома, независимо от этажности, оборудованные умывальниками, мойками и ваннами, с квартирными регуляторами давления	1 житель	105	25	12,2	
		2	То же, с жилищной обеспеченностью 30 м ² /чел.	1 житель	105	30	9,1	
		3	То же, с умывальниками, мойками и душевыми	1 житель	85	18	13,8	
		4	Гостиницы и пансионаты с душами во всех отдельных номерах	1 проживающий	70	12	17	
		5	Больницы с санитарными узлами, приближенными к палатам	1 больной	90	15	17,5	
		6	Поликлиники и амбулатории	1 больной в смену	5,2	13	1,5	
		7	Детские ясли и сады с дневным пребыванием детей и	1 ребенок	11,5	10	3,1	

			столовыми на полуфабрикатах					
		8	Административные здания	1 работающий	5	10	1,3	
		9	Общеобразовательные школы с душевыми при гимнастических залах и столовыми на полуфабрикатах	1 учащийся	3	10	0,8	
		10	Физкультурно-оздоровительные комплексы	1 человек	30	5	17,5	
		11	Предприятия общественного питания для приготовления пищи, реализуемой в обеденном зале	1 посетитель	12	10	3,2	
		12	Магазины продовольственные	1 работающий	12	30	1,1	
		13	Магазины промтоварные (непродовольственные)	То же	8	30	0,7	
3	Объекты водоснабжения (предоставление коммунальных услуг (код - 3.1.1), административные здания организаций, обеспечивающих предоставление коммунальных услуг (код - 3.1.2)) (в ред. Решения Красноярского городского Совета депутатов от 22.10.2019 N В-72)							
3.1	Минимальные показатели водоснабжения в жилых помещениях с учетом фактических показателей водоснабжения	N п/п	Степень благоустройства жилых помещений		Норматив водоснабжения, литров в сутки на 1 человека (м³ в месяц на 1 человека)			Не нормируется
1		Застройка зданиями, оборудованными внутренним водопроводом и канализацией, с централизованным горячим водоснабжением, с ванными		220 (6,6)				
2		Застройка зданиями, оборудованными внутренним водопроводом и канализацией, с местными водонагревателями, с ванными		160 (4,8)				
3		Застройка зданиями, оборудованными внутренним водопроводом и канализацией, без ванн		125 (3,75)				

3.2	Расчетные (удельные) средние за год суточные расходы воды для общественных зданий	Потребители	Единица измерения	Расчетные (удельные) средние за год суточные расходы воды, л/сут., на единицу измерения (общий, в т.ч. горячий)	Не нормируется
		1. Гостиницы:			
		с общими ваннами и душами	1 житель	120	
		с душами во всех номерах	1 житель	230	
		с ванными во всех номерах	1 житель	300	
		2. Физкультурно-оздоровительные учреждения:			
		со столовыми на полуфабрикатах, без стирки белья	1 место	60	
		со столовыми, работающими на сырье, и прачечными	1 место	200	
		3. Дошкольные образовательные учреждения и школы-интернаты			
		3.1. С дневным пребыванием детей:			
		со столовыми на полуфабрикатах	1 ребенок	40	
		со столовыми, работающими на сырье, и прачечными	1 ребенок	80	
		3.2. С круглосуточным пребыванием детей:			
		со столовыми на полуфабрикатах	1 ребенок	60	
		со столовыми, работающими на сырье, и прачечными	1 ребенок	120	
		4. Учебные заведения с душевыми при	1 учащийся и 1 преподаватель	20	

	гимнастических залах и столовыми, работающими на полуфабрикатах		
	5. Административные здания	1 работающий	15
	6. Предприятия общественного питания с приготовлением пищи, реализуемой в обеденном зале	1 блюдо	12
	7. Магазины:		
	продовольственные (без холодильных установок)	1 работник в смену или 20 м ² торгового зала	30
	промтоварные (непродовольственные)	1 работник в смену	20
	8. Поликлиники и амбулатории	1 больной	10
		1 работающий в смену	
	9. Парикмахерские	1 рабочее место в смену	56
	10. Кинотеатры, театры, клубы и досугово-развлекательные учреждения:		
	для зрителей	1 человек	8
	для артистов	1 человек	40
	11. Спортивные залы:		
	для зрителей	1 человек	3
	для спортсменов (физкультурников) с учетом приема душа	1 человек	50
	для спортсменов (физкультурников) с учетом приема душа	1 человек	100
	12. Плавательные бассейны:		

		для зрителей	1 место	3	
		для спортсменов (физкультурников) с учетом приема душа	1 человек	100	
		на пополнение бассейна	% вместимости	10	
		13. Бани:			
		для мытья в мыльной и ополаскиванием в душе	1 посетитель	180	
		то же, с приемом оздоровительных процедур	1 посетитель	290	
		с душевыми кабинами	1 посетитель	360	
		с ванными кабинами	1 посетитель	540	
		14. Прачечные:			
		немеханизированные	1 кг сухого белья	40	
		механизированные	1 посетитель	75	
4	Объекты водоотведения (предоставление коммунальных услуг (код - 3.1.1), административные здания организаций, обеспечивающих предоставление коммунальных услуг (код - 3.1.2)				
(в ред. Решения Красноярского городского Совета депутатов от 22.10.2019 N В-72)					
4.1	Минимальные показатели водоотведения в жилых помещениях с учетом фактических показателей водоотведения	N п/п	Степень благоустройства жилых помещений	Норматив водоотведения, литров в сутки на 1 человека (м ³ в месяц на 1 человека)	Не нормируется
		1	Застройка зданиями, оборудованными внутренним водопроводом и канализацией, с централизованным горячим водоснабжением, с ванными	220 (6,6)	
		2	Застройка зданиями, оборудованными внутренним водопроводом и канализацией, с местными водонагревателями, с ванными	160 (4,8)	

		3	Застройка зданиями, оборудованными внутренним водопроводом и канализацией, без ванн		125 (3,75)	
4.2	Расчетное (удельное) среднее за год суточное поступление сточных вод для общественных зданий	Потребители		Единица измерения	Расчетное (удельное) среднее за год суточное поступление сточных вод (общих, в т.ч. горячих), л/сут. на единицу измерения	Не нормируется
		1. Гостиницы				
		с общими ваннами и душами	1 житель	120		
		с душами во всех номерах	1 житель	230		
		с ванными во всех номерах	1 житель	300		
		2. Физкультурно-оздоровительные учреждения:				
		со столовыми на полуфабрикатах, без стирки белья	1 место	60		
		со столовыми, работающими на сырье, и прачечными	1 место	200		
		3. Дошкольные образовательные учреждения и школы-интернаты:				
		3.1. С дневным пребыванием детей:				
		со столовыми на полуфабрикатах	1 ребенок	40		
		со столовыми, работающими на сырье, и прачечными	1 ребенок	80		
		3.2. С круглосуточным пребыванием детей:		1 ребенок		
		со столовыми на полуфабрикатах	1 ребенок	60		
		со столовыми, работающими на сырье,	1 ребенок	120		

		и прачечными			
		4. Учебные заведения с душевыми при гимнастических залах и столовыми, работающими на полуфабрикатах	1 учащийся и 1 преподаватель	20	
		5. Административные здания	1 работающий	15	
		6. Предприятия общественного питания с приготовлением пищи, реализуемой в обеденном зале	1 блюдо	12	
		7. Магазины:			
		продовольственные (без холодильных установок)	1 работник в смену или 20 м ² торгового зала	30	
		промтоварные (непродовольственные)	1 работник в смену	20	
		8. Поликлиники и амбулатории	1 больной	10	
			1 работающий в смену	30	
		9. Парикмахерские	1 рабочее место в смену	56	
		10. Кинотеатры, театры, клубы и досугово-развлекательные учреждения:			
		для зрителей	1 человек	8	
		для артистов	1 человек	40	
		11. Спортивные залы:			
		для зрителей	1 человек	3	
		для спортсменов (физкультурников) с учетом приема душа	1 человек	50	
		для спортсменов (физкультурников) с	1 человек	100	

		учетом приема душа			
		12. Плавательные бассейны:			
		для зрителей	1 место	3	
		для спортсменов (физкультурников) с учетом приема душа	1 человек	100	
		на пополнение бассейна	% вместимости	10	
		13. Бани:			
		для мытья в мыльной и ополаскиванием в душе	1 посетитель	180	
		то же, с приемом оздоровительных процедур	1 посетитель	290	
		с душевыми кабинами	1 посетитель	360	
		с ванными кабинами	1 посетитель	540	
		14. Прачечные:			
		немеханизированные	1 кг сухого белья	40	
		механизированные	1 посетитель	75	

12. Начальная цена права на заключение договора о комплексном развитии территории по инициативе органа местного самоуправления, определенная на основании отчета независимого оценщика, составляет: 10 490 000 (десять миллионов четыреста девяносто тысяч) рублей 00 копеек.

13. Шаг аукциона (5% от начальной цены аукциона): 524 500 (пятьсот двадцать четыре тысячи пясот) рублей 00 копеек.

14. Размер задатка: (100% от начальной цены аукциона): 10 490 000 (десять миллионов четыреста девяносто тысяч) рублей 00 копеек.

15. Срок и порядок внесения и возврата задатка:

Внесение задатка:

1) претендент на участие в аукционе обязан перечислить задаток для участия в аукционе на счет, указанный в извещении о проведении аукциона до дня окончания срока приема заявок.

2) датой внесения претендентом задатка считается дата поступления полной суммы задатка на счет, указанный в извещении о проведении аукциона.

Возврат задатка:

1) претенденту на участие в аукционе, не ставшему участником аукциона, организатор аукциона (департамент градостроительства администрации города Красноярск) возвращает задаток для участия в аукционе в течение:

- 3 рабочих дней со дня принятия решения об отказе в проведении аукциона;
- 5 рабочих дней со дня регистрации отзыва заявки заявителем;
- 5 рабочих дней со дня оформления протокола приема заявок на участие в аукционе.

2) участнику аукциона, не ставшему победителем аукциона, организатор аукциона (департамент градостроительства администрации города Красноярск) возвращает задаток для участия в аукционе в течение 5 рабочих дней со дня подписания протокола о результатах аукциона.

16. Реквизиты счета для перечисления задатка:

Задаток вносится до дня окончания срока подачи заявки путем перечисления на расчетный счет организатора торгов (департамент градостроительства администрации города Красноярск).

Реквизиты для перечисления задатка:

Получатель: УФК по Красноярскому краю (Департамент градостроительства администрации города Красноярск, лицевой счет № 04193005720), ИНН 2466216619, КПП 246601001, расчетный счет № 40101810600000010001, ОТДЕЛЕНИЕ КРАСНОЯРСК Г. КРАСНОЯРСК, БИК 040407001, ОКТМО 04701000, КБК 90911705040040000180.

В текстовой части платежного документа необходимо указать: задаток для участия в аукционе на право заключения договора о комплексном развитии территории в границах улиц Сопочной – Пушкина – Революции – Чкалова – пр-та

Николаевского по инициативе администрации города Красноярск.

17. Место, дата и порядок определения участников аукциона

Определение участников аукциона состоится по адресу: 660049, г. Красноярск, ул. Карла Маркса, 95, каб. 300, 18 июня 2020 года.

В день определения участников аукциона, организатор аукциона (департамент градостроительства администрации города Красноярск) рассматривает заявки и документы заявителей, устанавливает факт поступления от заявителей задатков на основании выписки (выписок) с соответствующего счета (счетов). По результатам рассмотрения документов принимается решение о признании заявителей участниками аукциона или об отказе в допуске заявителей к участию в аукционе, которое оформляется протоколом. В протоколе приводятся сведения о заявителях, о датах подачи заявок на участие в аукционе, о внесенных задатках, а также сведения о заявителях, не допущенных к участию в аукционе, с указанием причин отказа. Протокол приема заявок на участие в аукционе подписывается организатором аукциона (департаментом градостроительства администрации города Красноярск) в течение одного дня со дня окончания срока приема заявок в 2 экземплярах, один из которых в этот же день передается организатору аукциона (департаменту муниципального заказа администрации города Красноярск).

Заявитель не допускается к участию в аукционе по следующим основаниям:

1) непредставление необходимых для участия в аукционе документов или предоставление недостоверных сведений;

2) не поступление задатка на счет, указанный в извещении о проведении аукциона, до дня окончания приема документов для участия в аукционе в случае установления органом местного самоуправления требования о внесении задатка для участия в аукционе;

3) несоответствие заявки на участие в аукционе требованиям, указанным в извещении о проведении аукциона.

Организатор аукциона (департамент градостроительства администрации города Красноярск) обязан вернуть внесенный задаток заявителю, не допущенному к участию в аукционе, в течение 5 рабочих дней со дня оформления протокола приема заявок на участие в аукционе.

Заявители, признанные участниками аукциона, и заявители, не допущенные к участию в аукционе, уведомляются департаментом градостроительства администрации города Красноярск о принятом решении не позднее следующего рабочего дня с даты оформления данного решения протоколом путем вручения им под расписку соответствующего уведомления либо направления такого уведомления по почте заказным письмом.

Заявитель становится участником аукциона с момента подписания организатором аукциона (департаментом градостроительства администрации города Красноярск) протокола приема заявок на участие в аукционе.

18. Срок принятия решения об отказе в проведении аукциона

Решение об отказе от проведения аукциона может быть принято

администрацией города Красноярска не позднее, чем за пятнадцать дней до дня проведения аукциона, о чем организатор аукциона (департамент градостроительства администрации города Красноярска) в течение 3 рабочих дней любым доступным способом извещает участников аукциона и возвращает участникам аукциона внесенные ими задатки.

Организатор аукциона (департамент муниципального заказа администрации города Красноярска) обеспечивает размещение извещения об отказе в проведении аукциона на официальных сайтах в сети Интернет, на которых было размещено извещение о проведении аукциона, в течение двух рабочих дней со дня принятия решения об отказе в проведении аукциона.

19. Порядок проведения аукциона

Аукцион проводится организатором аукциона (департаментом муниципального заказа администрации города Красноярска) в порядке, определенном статьей 46.11 Градостроительного кодекса РФ.

20. Место и срок подведения итогов аукциона, порядок определения победителей аукциона

Подведение итогов аукциона состоится 19 июня 2020 года, по адресу: 660049, г. Красноярск, ул. Карла Маркса, 95, каб. 303. В этот же день победитель аукциона подписывает протокол о результатах аукциона.

Победителем аукциона признается участник аукциона, предложивший наибольшую цену за право на заключение договора о комплексном развитии территории по инициативе органа местного самоуправления.

21. Оформление результатов аукциона

Результаты аукциона оформляются протоколом, который подписывается организатором аукциона (департаментом муниципального заказа администрации города Красноярска), аукционистом и победителем аукциона в день проведения аукциона. Протокол о результатах аукциона составляется в 2 экземплярах, один из которых передается победителю, а второй - организатору аукциона (департаменту градостроительства администрации города Красноярска) в течение одного рабочего дня со дня его подписания.

Протокол о результатах аукциона имеет силу договора.

Внесенный победителем аукциона задаток засчитывается в счет цены права на заключение договора о комплексном развитии территории по инициативе органа местного самоуправления.

Организатор аукциона (департамент градостроительства администрации города Красноярска) обязан в течение 5 рабочих дней со дня подписания протокола о результатах аукциона вернуть задатки участникам аукциона, которые не выиграли их.

Последствия уклонения победителя аукциона, а также организатора аукциона от подписания протокола, а также от заключения договора определяются в соответствии с законодательством Российской Федерации.

Информация о результатах аукциона публикуется организаторами аукциона в тех же средствах массовой информации, в которых было опубликовано извещение о проведении аукциона, и размещается на официальном сайте в сети «Интернет», на котором было размещено извещение о проведении аукциона, соответственно в течение пяти рабочих дней и в течение трех рабочих дней со дня подписания протокола о результатах аукциона.

22. Признание аукциона несостоявшимся

Аукцион признается несостоявшимся в случае, если:

1) на основании результатов рассмотрения заявок на участие в аукционе принято решение об отказе в допуске к участию в аукционе всех заявителей или о допуске к участию в аукционе и признании участником аукциона только одного заявителя;

2) по окончании срока подачи заявок на участие в аукционе подана только одна заявка на участие в аукционе, или только один заявитель допущен к участию в аукционе, или не подана ни одна заявка на участие в аукционе, аукцион признается несостоявшимся. Если единственная заявка на участие в аукционе и заявитель, подавший эту заявку, соответствуют всем требованиям и условиям объявленного аукциона, указанный заявитель в течение тридцати дней со дня подписания протокола рассмотрения заявок на участие в аукционе вправе заключить договор, а орган местного самоуправления, по решению которого проводился аукцион, обязан заключить данный договор с указанным лицом по начальной цене предмета аукциона;

3) в аукционе участвовали менее двух участников;

4) после трехкратного объявления начальной цены предмета аукциона ни один из участников не заявил о своем намерении приобрести предмет аукциона по начальной цене.

Организатор аукциона (департамент градостроительства администрации города Красноярск) обязан в течение 5 рабочих дней со дня подписания протокола о результатах аукциона возвратить внесенный участниками несостоявшихся торгов задаток. В случае если победитель аукциона уклонился от подписания протокола о результатах аукциона, заключения договора о развитии застроенной территории, внесенный победителем аукциона задаток ему не возвращается.

Администрация города Красноярск в случаях, если аукцион был признан несостоявшимся или если договор не был заключен с единственным участником аукциона, вправе объявить о проведении повторного аукциона. При этом могут быть изменены условия аукциона.

23. Срок заключения договора о комплексном развитии территории по инициативе органа местного самоуправления:

Договор заключается администрацией города Красноярск в лице департамента градостроительства на условиях, указанных в извещении о проведении аукциона, по цене, предложенной победителем аукциона, не ранее чем через 10 дней со дня размещения информации о результатах аукциона на

официальном сайте в сети «Интернет».

В случае если победитель аукциона уклонился от заключения договора, Департамент градостроительства в интересах муниципального образования города Красноярск вправе обратиться в Арбитражный суд Красноярского края с требованием о возмещении убытков, причиненных уклонением победителя аукциона от заключения договора, или заключить договор с участником аукциона, который сделал предпоследнее предложение о цене предмета аукциона.

В случае если аукцион признан не состоявшимся по причине участия в аукционе менее двух участников, единственный участник аукциона вправе заключить договор по начальной цене предмета аукциона в течение 30 дней со дня проведения аукциона, а администрация города Красноярск в лице департамента градостроительства администрации города Красноярск, обязана заключить договор с единственным участником аукциона по начальной цене аукциона.

Не допускается заключение договора в случае, если аукцион признан не состоявшимся по причине участия в аукционе менее двух участников, ранее, чем через 10 дней со дня размещения информации о результатах аукциона на официальном сайте в сети «Интернет».

24. Существенные условия договора о комплексном развитии территории по инициативе органа местного самоуправления:

1. Местоположение территории: г. Красноярск, Октябрьский, Железнодорожный районы, в границах улиц Сопочной – Пушкина – Революции – Чкалова – пр-та Николаевского (далее - Развиваемая территория).

2. Общая площадь застроенной территории – 147 690 кв. м.

3. Перечень зданий, строений, сооружений, подлежащих сносу: жилые дома в границах улиц Сопочной – Пушкина – Революции – Чкалова – пр-та Николаевского, а также объекты капитального строительства, подлежащие сносу, необходимые для обеспечения жизнедеятельности граждан, проживающих в жилых домах.

4. Цена права на заключение договора о комплексном развитии территории по инициативе органа местного самоуправления (далее – Договор) – установленная по результатам аукциона.

5. Обязательства лица, заключившего Договор:

1) подготовить и представить для утверждения проект планировки Развиваемой территории (далее - ППРТ) и проект межевания Развиваемой территории (далее - ПМРТ), соответствующие требованиям Генерального плана городского округа город Красноярск, Правилам землепользования и застройки городского округа город Красноярск, местным нормативами градостроительного проектирования, иным требованиям, предъявляемым к подготовке документации по планировке территории, установленным Градостроительным кодексом Российской Федерации и дополнительным условиям, установленным настоящим Договором.

Предельный срок исполнения обязательства – в течение года с момента заключения настоящего Договора.

Запроектировать в составе ППРТ и ПМРТ следующие объекты образования: школу на 1 280 мест, детский сад на 270 мест.

2) обеспечить образование земельных участков из земельных участков, находящихся в границах Развиваемой территории, в соответствии с ПМРТ, предназначенных для размещения объектов капитального строительства в соответствии с ППРТ и их кадастровый учет.

3) осуществить государственную регистрацию прав на земельные участки, образованные в соответствии с ПМРТ, и (или) расположенные на них объекты недвижимого имущества, в соответствии с ППРТ.

4) осуществить в срок не позднее 15 лет со дня заключения Договора строительство, реконструкцию и ввод в эксплуатацию объектов капитального строительства, предусмотренных утвержденным ППРТ, в том числе объектов коммунальной, транспортной инфраструктур, за исключением объектов инженерной инфраструктуры, требуемой для объектов образования, в соответствии с положением об очередности планируемого развития территории, а также с графиками осуществления строительства каждого объекта капитального строительства в предусмотренные указанными графиками сроки, за счет собственных средств.

5) осуществить на образованных земельных участках в границах Развиваемой территории мероприятия по благоустройству, в том числе озеленению.

6) передать безвозмездно в муниципальную собственность, в счет исполнения обязательств по Договору, объекты инженерной инфраструктуры, построенные в соответствии с подпунктом 4 пункта 4 настоящих существенных условий Договора вместе с необходимыми техническими и правоустанавливающими документами, в течение 1 месяцев со дня получения разрешения на ввод данных объектов в эксплуатацию, но не позднее 15 лет со дня заключения Договора. Данные объекты инженерной инфраструктуры должны соответствовать техническим характеристикам, определенным дополнительным соглашением к Договору.

7) уплатить правообладателям за изымаемые для муниципальных нужд в целях комплексного развития территории земельные участки и (или) находящиеся на них объекты недвижимого имущества возмещение в соответствии с соглашением об изъятии для муниципальных нужд земельных участков и (или) расположенных на них объектов недвижимого имущества в целях комплексного развития территории, заключенным с каждым правообладателем и с администрацией города (далее – Соглашение об изъятии), или решением суда о принудительном изъятии для муниципальных нужд земельных участков и (или) расположенных на них объектов недвижимого имущества в целях комплексного развития территории в следующие сроки:

не позднее месячного срока с даты заключения Соглашения об изъятии;

не позднее семи календарных дней с даты вступления в силу решения суда о принудительном изъятии земельных участков и (или) расположенных на них объектов недвижимого имущества для муниципальных нужд в целях комплексного развития территории.

8) осуществить отключение объектов недвижимого имущества от сетей инженерно-технического обеспечения и снос изъятых для муниципальных нужд объектов недвижимого имущества, расположенных в границах Развиваемой

территории, а также предоставить администрации города документы, подтверждающие произведенный снос, в течение 3 месяцев со дня освобождения объектов, подлежащих сносу, и земельных участков, подлежащих застройке, от обременений правами третьих лиц.

9) не позднее месячного срока со дня регистрации права собственности передать в муниципальную собственность безвозмездно вместе с необходимыми правоустанавливающими документами, в счет исполнения обязательств по Договору, земельные участки, на которых предполагаются к размещению объекты образования, предусмотренные утвержденным ППРТ. Перечень земельных участков, подлежащих передаче, оформляется дополнительным соглашением к Договору.

Предельный срок исполнения обязательства – не позднее 7 лет со дня заключения Договора.

6. Обязательства администрации города Красноярск:

1) утвердить в установленном порядке ППРТ и ПМРТ, подготовленные Инвестором в соответствии с Генеральным планом городского округа город Красноярск, Правилами землепользования и застройки городского округа город Красноярск, местными нормативами градостроительного проектирования, иными требованиями, предъявляемыми к подготовке документации по планировке территории, установленными Градостроительным кодексом Российской Федерации, и дополнительными условиями, установленными настоящим Договором, в течение 20 рабочих дней с даты поступления на утверждение ППРТ и ПМРТ.

2) обеспечить строительство объектов образования с необходимой для этих объектов инженерной, транспортной инфраструктурой в соответствии с этапами в предусмотренные графиками сроки, не позднее 15 лет со дня заключения Договора.

3) в течение 3 месяцев с даты получения ходатайства Инвестора принять решение об изъятии для муниципальных нужд земельных участков, находящихся в границах Развиваемой территории, и (или) расположенных на них объектов недвижимого имущества, в соответствии со статьей 46.10 Градостроительного кодекса Российской Федерации на основании утвержденной документации по планировке территории, но не позднее 12 лет со дня заключения Договора.

4) предоставить Инвестору в соответствии с земельным законодательством в аренду без проведения торгов земельные участки, находящиеся в муниципальной собственности и которые не обременены правами третьих лиц, в целях строительства объектов коммунальной, транспортной инфраструктур, иных объектов капитального строительства в соответствии с утвержденным ППРТ в течение 30 дней с даты обращения с соответствующим заявлением.

5) в месячный срок со дня выдачи разрешений на ввод в эксплуатацию принять у Инвестора по акту приема-передачи вместе с необходимыми правоустанавливающими документами подлежащие оформлению в муниципальную собственность соответствующие объекты коммунально-бытового назначения, объекты инженерной инфраструктуры, предназначенные для обеспечения Развиваемой территории, за исключением объектов инженерной инфраструктуры, требуемой для объектов образования, не позднее 15 лет со дня заключения Договора.

6) в месячный срок со дня предоставления документов, подтверждающих

произведенный снос объектов недвижимого имущества, принять у Инвестора по акту приема-передачи вместе с необходимыми правоустанавливающими документами подлежащие оформлению в муниципальную собственность земельные участки, на которых предполагаются к размещению объекты социальной инфраструктуры (объекты образования), предусмотренные утвержденным ППРТ, но не позднее 7 лет со дня заключения Договора.

7. Срок действия Договора составляет пятнадцать лет со дня заключения Договора.

8. В случае неисполнения или ненадлежащего исполнения обязательств по Договору стороны несут ответственность в соответствии с законодательством Российской Федерации и Договором.

9. В случае невнесения лицом, заключившим Договор, цены права на заключение Договора в установленные Договором сроки указанное лицо обязано уплатить администрации города неустойку в размере 0,01% от суммы задолженности за каждый день просрочки, начиная со дня, следующего за днем истечения срока выполнения соответствующего обязательства, до дня выполнения данного обязательства в полном объеме.

10. Уплата неустойки, установленной пунктом 9 настоящих существенных условий Договора, не освобождает лицо, заключившее Договор, от выполнения обязательств по Договору.

25. Проект договора о комплексном развитии территории по инициативе органа местного самоуправления:

Проект договора о комплексном развитии территории по инициативе органа местного самоуправления указан в Приложении 2 к извещению о проведении аукциона.

Все иные вопросы, касающиеся проведения аукциона, не нашедшие отражения в настоящем извещении, регулируются законодательством Российской Федерации.

Исполняющий обязанности
руководителя департамента
градостроительства

Г.В. Голубь

Приложение 1 к извещению о
проведении аукциона на право
заключения договора о комплексном
развитии территории по инициативе
органа местного самоуправления

Форма заявки:

**Организатору аукциона
Департамент градостроительства
администрации г. Красноярска**

ЗАЯВКА

**на участие в аукционе на право заключения договора
о комплексном развитии территории по инициативе органа местного
самоуправления**

(Наименование юридического лица или индивидуального предпринимателя)

(ИНН)

(Адрес местонахождения и почтовый адрес)

**Прошу принять заявку и прилагаемые документы для участия в открытом
аукционе на право заключения договора о комплексном развитии территории по
инициативе органа местного самоуправления, расположенной по адресу:**

(местоположение и площадь застроенной территории)

**В качестве обеспечения исполнения обязательств по подписанию протокола о
результатах аукциона на ваш расчетный счет перечислена сумма задатка в размере:**

(Перечисленная сумма задатка/ реквизиты платежного документа)

(Реквизиты счета для возврата задатка)

**С порядком и условиями аукциона, с существенными условиями договора о
комплексном развитии территории по инициативе органа местного самоуправления,
указанными в извещении о его проведении, ознакомлен и согласен.**

К заявке прилагаются документы на ____ листах в соответствии с описью.

(Дата)

(Контактный телефон)

(ФИО прописью, должность / Подпись – для юр.лица)

МП

Заявка принята организатором аукциона:

час. ____ мин. « ____ » 20 ____ г. № ____

Подпись уполномоченного лица организатора аукциона

Приложение 2 к извещению
об аукционе на право
заключения договора о комплексном
развитии территории по инициативе
органа местного самоуправления

Проект

ДОГОВОР О КОМПЛЕКСНОМ РАЗВИТИИ ТЕРРИТОРИИ ПО ИНИЦИАТИВЕ ОРГАНА МЕСТНОГО САМОУПРАВЛЕНИЯ

Проект

ДОГОВОР О КОМПЛЕКСНОМ РАЗВИТИИ ТЕРРИТОРИИ ПО ИНИЦИАТИВЕ АДМИНИСТРАЦИИ ГОРОДА КРАСНОЯРСКА

Администрация города Красноярска, именуемая в дальнейшем «Администрация», в лице исполняющего обязанности руководителя департамента градостроительства администрации города Красноярска Голубь Галины Васильевны, действующего на основании Положения о департаменте градостроительства администрации города Красноярска, утвержденного Распоряжением администрации города Красноярска от 17.08.2010 № 114-р, распоряжения администрации города Красноярска от 14.02.2020 № 21-рв, с одной стороны, и _____, являющееся победителем или иным лицом, имеющим право на заключение договора по результатам открытого аукциона на право заключить договор о комплексном развитии территории по инициативе администрации города Красноярска, в лице _____, действующего(ей) на основании _____, именуемое в дальнейшем "Инвестор", при совместном упоминании именуемые "Стороны", на основании:

- решения о комплексном развитии территории, утвержденного распоряжением администрации города Красноярска от 27.08.2019 № 116-арх «О комплексном развитии территории в границах улиц Сопочной – Пушкина – Революции – Чкалова – пр-та Николаевского по инициативе администрации города Красноярска»;
- протокола рассмотрения заявок на участие в аукционе от ____ № _____;
- протокола о результатах аукциона на право заключения договора о комплексном развитии территории по инициативе администрации города Красноярска от _____ № _____, объявленного и проведенного в соответствии с распоряжением администрации города Красноярска от 13.05.2020 № 160-р "О проведении аукциона на право заключения договора о комплексном развитии территории в границах улиц Сопочной – Пушкина – Революции – Чкалова – пр-та Николаевского по инициативе администрации города Красноярска ",

заключили настоящий Договор о нижеследующем:

1. Предмет Договора

1.1. По настоящему Договору Инвестор обязуется в установленный Договором срок своими силами и за свой счет и (или) с привлечением других лиц и (или) средств других лиц осуществить деятельность по комплексному развитию территории, расположенной в границах улиц Сопочной – Пушкина – Революции – Чкалова – пр-та Николаевского в Октябрьском, Железнодорожном районах г. Красноярска, площадью 147 690 кв. м, в границах территории указанной в пункте 1.2 настоящего Договора (далее - Развиваемая территория), по инициативе

администрации города Красноярск, а Администрация обязуется создать условия для осуществления такой деятельности.

1.2. Сведения о Развиваемой территории, в границах которой подлежит осуществление деятельности по комплексному развитию территории:

1.2.1. Развиваемая территория расположена в границах территориальной подзоны застройки многоэтажными жилыми домами (Ж-4-1), которая обозначена на карте градостроительного зонирования городского округа город Красноярск как зона, в границах которой предусматривается осуществление деятельности по комплексному и устойчивому развитию территории. Схема расположения Развиваемой территории на карте градостроительного зонирования городского округа город Красноярск представлена в [разделе 1](#) приложения № 1, являющегося неотъемлемой частью настоящего Договора.

1.2.2. Развиваемая территория состоит из элементов планировочной структуры городского округа город Красноярск - кварталов.

1.2.3. Схема расположения границ Развиваемой территории на публичной кадастровой карте представлена в разделе 2 приложения № 1, являющегося неотъемлемой частью настоящего Договора.

1.2.4. Сведения о земельных участках, расположенных в границах Развиваемой территории, и расположенных на них объектах недвижимости приведены в разделе 3 приложения № 1, являющегося неотъемлемой частью настоящего Договора.

1.2.5. Адресный перечень расположенных на Развиваемой территории зданий, строений, сооружений подлежащих сносу, реконструкции в рамках реализации Договора, и их отдельные характеристики, в том числе обременения правами третьих лиц, указаны в разделе 4 приложения № 1, являющегося неотъемлемой частью настоящего Договора.

1.2.6. График исполнения обязательств по проектированию, строительству и вводу в эксплуатацию объектов приведен в приложении № 2, являющимся неотъемлемой частью настоящего Договора.

2. Цена права на заключение Договора.

Срок оплаты цены права на заключение Договора.

2.1 Цена права на заключение Договора составляет _____ (_____) рублей в соответствии с протоколом о результатах аукциона на право заключения договора о комплексном развитии территории по инициативе администрации города Красноярск № _____ от « ____ » _____ 2020 г.

2.2. Внесение цены права на заключение Договора производится Инвестором в течение 30 дней с даты заключения Договора по реквизитам, указанным в п. 2.3 настоящего Договора.

Перечисленный Инвестором задаток для участия в аукционе на право заключения Договора засчитывается в счет подлежащей уплате цены права на заключение Договора.

2.3. Сумма платежей перечисляется на счет Администрации города Красноярск по следующим реквизитам:

Получатель: УФК по Красноярскому краю (Департамент градостроительства администрации города Красноярска, лицевой счет № 04193005720), ИНН 2466216619, КПП 246601001, расчетный счет № 40101810600000010001, ОТДЕЛЕНИЕ КРАСНОЯРСК Г. КРАСНОЯРСК, БИК 040407001, ОКТМО 04701000, КБК 90911705040040000180.

2.4. Днем исполнения обязательств по оплате цены права на заключение Договора считается дата зачисления денежных средств на счет Администрации, указанный в пункте 2.3 настоящего Договора.

3. Срок действия Договора.

Общие сроки исполнения обязательств.

Односторонний отказ от исполнения обязательств.

3.1. Настоящий Договор считается заключенным с даты его подписания Сторонами и действует в течение 15 (пятнадцать) лет.

3.2. Окончание срока действия настоящего Договора не влечет прекращения обязательств, не исполненных Сторонами, не освобождает Стороны от ответственности за нарушения, если таковые имели место при исполнении условий настоящего Договора.

3.3. Стороны имеют право на односторонний отказ от исполнения Договора путем направления соответствующего уведомления, влекущий в силу [части 2 статьи 450.1](#) Гражданского кодекса Российской Федерации, расторжение настоящего Договора.

3.3.1. Администрация вправе в одностороннем порядке отказаться от исполнения Договора по основаниям, предусмотренным [частью 20 статьи 46.10](#) Градостроительного кодекса Российской Федерации.

3.3.2. Инвестор вправе в одностороннем порядке отказаться от исполнения Договора по основанию, предусмотренному [частью 27 статьи 46.10](#) Градостроительного кодекса Российской Федерации.

3.4. Последствия применения одностороннего отказа от исполнения настоящего Договора и возникающие при этом права и обязанности Сторон устанавливаются на основании норм [частей 21 - 27 статьи 46.10](#) Градостроительного кодекса Российской Федерации.

4. Обязанности Сторон.

4.1. В рамках реализации настоящего Договора Инвестор своими силами и за свой счет и (или) с привлечением других лиц и (или) средств других лиц осуществление всех мероприятий, необходимых для реализации настоящего Договора, в пределах установленных настоящим Договором максимальных сроков выполнения отдельных обязательств, относящихся к существенным условиям настоящего Договора, обязуется:

4.1.1. Подготовить и представить для утверждения проект планировки Развиваемой территории (далее – ППРТ) и проект межевания Развиваемой

территории (далее – ПМРТ), соответствующие требованиям Генерального плана городского округа город Красноярск, Правилам землепользования и застройки городского округа город Красноярск, местным нормативами градостроительного проектирования, иным требованиям, предъявляемым к подготовке документации по планировке территории, установленным Градостроительным [кодексом](#) Российской Федерации и дополнительными условиями, установленными настоящим Договором.

Предельный срок исполнения обязательства – в течение одного календарного года со дня заключения настоящего Договора.

Запроектировать в составе ППРТ и ПМРТ следующие объекты образования: общеобразовательную школу на 1280 мест, детский сад на 270 мест.

4.1.2. Обеспечить образование земельных участков из земельных участков, находящихся в границах Развиваемой территории, в соответствии с ПМРТ, предназначенных для размещения объектов капитального строительства в соответствии с ППРТ и их государственный кадастровый учет.

4.1.3. Осуществить государственную регистрацию прав на земельные участки, образованные в соответствии с ПМРТ, и (или) расположенные на них объекты недвижимого имущества, в соответствии с ППРТ.

4.1.4. Уплатить правообладателям за изымаемые для муниципальных нужд в целях комплексного развития территории земельные участки и (или) находящиеся на них объекты недвижимого имущества возмещение в соответствии с соглашением об изъятии для муниципальных нужд земельных участков и (или) расположенных на них объектов недвижимого имущества в целях комплексного развития территории, заключенным с каждым правообладателем и с органом местного самоуправления (далее - Соглашение об изъятии), или решением суда о принудительном изъятии для муниципальных нужд земельных участков и (или) расположенных на них объектов недвижимого имущества в целях комплексного развития территории.

Максимальные сроки исполнения обязательства:

- не позднее месячного срока со дня заключения Соглашения об изъятии;
- не позднее семи календарных дней со дня вступления в законную силу решения суда о принудительном изъятии земельных участков и (или) расположенных на них объектов недвижимого имущества для муниципальных нужд в целях комплексного развития территории.

4.1.5. Осуществить отключение объектов недвижимого имущества от сетей инженерно-технического обеспечения и фактический снос изъятых для муниципальных нужд объектов недвижимого имущества, расположенных в границах Развиваемой территории, а также предоставить администрации города документы, подтверждающие произведенный снос, в течение 3 месяцев со дня освобождения объектов, подлежащих сносу, и земельных участков, подлежащих застройке, от обременений правами третьих лиц.

4.1.6. Не позднее месячного срока со дня регистрации права собственности передать в муниципальную собственность безвозмездно вместе с необходимыми правоустанавливающими документами, в счет исполнения обязательств по Договору земельные участки, на которых предполагаются к размещению объекты образования, предусмотренные утвержденным ППРТ. Перечень земельных участков

подлежащих безвозмездной передаче, устанавливается дополнительным соглашением к Договору. Стороны обязуются заключить такое дополнительное соглашение в течение 2 (двух) месяцев с даты утверждения ППРТ и ПМРТ

Предельный срок исполнения обязательства по безвозмездной передаче земельных участков – не позднее 7 лет со дня заключения Договора.

4.1.7. Осуществить за счет собственных средств строительство (реконструкцию) и ввод в эксплуатацию объектов капитального строительства, предусмотренных утвержденным ППРТ, в том числе объектов коммунальной, транспортной инфраструктур, за исключением объектов инженерной инфраструктуры, требуемой для объектов образования.

Очередность (этапы) планируемого развития территории определить в ППРТ.

Стороны, в течение одного года с даты утверждения ППРТ и ПМРТ, обязуются заключить дополнительные соглашения к Договору, утверждающие графики строительства объектов капитального строительства, предусмотренных настоящим пунктом Договора, по каждому такому объекту. Графики строительства объектов капитального строительства должны соответствовать очередности (этапам), утвержденного ППРТ.

Строительство (реконструкция) объектов капитального строительства должны осуществляться Инвестором в предусмотренные графиками сроки.

Предельный срок исполнения обязательства – не позднее 15 лет с даты заключения Договора.

4.1.8. Передать безвозмездно, в течении 1 месяца с даты получения разрешения на ввод объектов в эксплуатацию, в муниципальную собственность, в счет исполнения обязательств по Договору, объекты коммунальной инфраструктуры, построенные в соответствии с пунктом 4.1.7. настоящего Договора.

Перечень таких объектов, их технические характеристики устанавливаются Сторонами в соответствии с дополнительным соглашением к настоящему Договору.

Стороны, в течение одного года с даты утверждения ППРТ и ПМРТ, обязуются заключить такое дополнительное соглашения к Договору

Предельный срок исполнения обязательства – не позднее 15 лет с даты заключения Договора.

4.1.9. Осуществить на образованных земельных участках в границах Развиваемой территории мероприятия по благоустройству, в том числе озеленению.

4.2. В рамках реализации настоящего Договора Администрация обязуется:

4.2.1. Утвердить в установленном порядке ППРТ и ПМРТ подготовленные Инвестором в соответствии с Генеральным планом городского округа город Красноярск, Правилами землепользования и застройки городского округа город Красноярск, местными нормативами градостроительного проектирования, иными требованиями, предъявляемыми к подготовке документации по планировке территории, установленными Градостроительным кодексом Российской Федерации и дополнительными условиями, установленными настоящим Договором.

Максимальные сроки выполнения указанного обязательства: 20 рабочих дней со дня поступления в уполномоченный орган на утверждение ППРТ и ПМРТ, в соответствии с [пунктом 4.1.1.](#) настоящего Договора.

4.2.2. В течении 3 месяцев со дня получения ходатайства Инвестора принять решение об изъятии для муниципальных нужд земельных участков, находящихся в границах Развиваемой территории, и (или) расположенных на них объектов недвижимого имущества в соответствии со статьей 46.10 Градостроительного кодекса Российской Федерации на основании утвержденной документации по планировке территории.

Максимальные сроки выполнения указанного обязательства: не позднее 12 лет с даты заключения настоящего Договора.

4.2.3. В месячный срок со дня обращения Инвестора, принять у Инвестора по акту приема-передачи земельные участки, образованные в соответствии ПМРТ и предназначенные для размещения объектов образования.

Предельный срок исполнения обязательства – не позднее 7 лет с момента заключения настоящего Договора.

4.2.4. Обеспечить строительство объектов образования с необходимой для этих объектов коммунальной и транспортной инфраструктурой в соответствии с этапами, в предусмотренные графиками сроки.

Предельный срок исполнения обязательства – не позднее 15 лет с даты заключения настоящего Договора.

4.2.5. В целях исполнения настоящего договора Администрация обязуется своевременно обеспечивать включение объектов образования, строительство которых относится к обязанностям Администрации, в соответствующие программы, и иные документы, необходимые для реализации настоящего Договора.

4.2.6. Предоставить Инвестору в соответствии с земельным законодательством Российской Федерации в аренду без проведения торгов в границах Развиваемой территории земельные участки, находящиеся в муниципальной собственности и которые не обременены правами третьих лиц, в целях строительства объектов коммунальной, транспортной инфраструктур, иных объектов капитального строительства, в соответствии с утвержденным ППРТ.

Предельный срок исполнения обязательства – в течении 30 дней со дня обращения с соответствующим заявлением.

4.2.7. В месячный срок со дня выдачи разрешений на ввод в эксплуатацию принять у Инвестора по акту приема-передачи вместе с необходимыми правоустанавливающими документами подлежащие оформлению в муниципальную собственность соответствующие объекты коммунальной и транспортной инфраструктуры, предназначенные для обеспечения Развиваемой территории за исключением объектов коммунальной инфраструктуры, требуемой для объектов образования.

Предельный срок исполнения обязательства – не позднее 15 лет с момента заключения настоящего Договора.

5. Ответственность сторон

5.1. Стороны несут ответственность за неисполнение или ненадлежащее исполнение обязательств, предусмотренных настоящим Договором, в соответствии

с законодательством Российской Федерации.

5.2. В случае невнесения лицом, заключившим Договор, цены права на заключение Договора в установленные Договором сроки указанное лицо обязано уплатить Администрации неустойку в размере 0,01% от суммы задолженности за каждый календарный день просрочки, начиная со дня, следующего за днем истечения срока выполнения соответствующего обязательства, до дня выполнения данного обязательства в полном объеме.

5.3. Уплата неустойки, установленной пунктом 5.2 настоящего Договора, не освобождает лицо, заключившее Договор, от выполнения обязательств по Договору.

5.4. В случае нарушения сроков ввода в эксплуатацию и передачи в муниципальную собственность объектов капитального строительства, предусмотренных п. 4.1.8., которые указаны в графиках дополнительных соглашений к Договору, Инвестор оплачивает Администрации неустойку в размере 0,01% от цены права на заключение Договора за каждый календарный день просрочки начиная со дня, следующего за днем истечения срока выполнения соответствующего обязательства, до дня выполнения данного обязательства в полном объеме.

5.5. Уплата неустойки, установленной пунктом 5.4 настоящего Договора, не освобождает Инвестора от выполнения обязательств по Договору.

6. Виды льгот, предоставляемых Инвестору

Предоставление Инвестору льгот не предусмотрено.

7. Прочие условия

7.1. Прекращение существования земельного участка, в отношении которого заключен Договор, в связи с его разделом или возникновением у третьих лиц прав на земельные участки, образованные из такого земельного участка, не является основанием для прекращения прав и обязанностей, определенных Договором.

7.2. Земельные участки, расположенные в границах Развиваемой территории и находящиеся в государственной и (или) муниципальной собственности и не обремененные правами третьих лиц, предоставляются Инвестору для целей строительства объектов коммунальной, транспортной инфраструктур, иных объектов капитального строительства в аренду без проведения торгов в соответствии с обязательствами предусмотренными настоящим Договором, в порядке установленном законодательством Российской Федерации в сфере имущественно-земельных отношений.

8. Форс-мажор

8.1. Ни одна из Сторон настоящего Договора не несет ответственности перед другой Стороной за неисполнение обязательств, обусловленное обстоятельствами, возникшими помимо воли и желания Сторон и которые нельзя предвидеть или

предотвратить (далее - непреодолимая сила), включая, но не ограничиваясь, объявленную или фактическую войну, гражданские волнения, эпидемии, блокаду, землетрясения, наводнения, пожары и другие стихийные бедствия. Документ, выданный соответствующим компетентным органом, является достаточным подтверждением наличия и продолжительности действия непреодолимой силы.

8.2. Сторона, которая не исполняет свои обязательства вследствие действия непреодолимой силы, должна немедленно известить другую Сторону о наступлении указанных обстоятельств и их влиянии на исполнение обязательств по Договору.

9. Расторжение Договора. Изменение Договора и разрешение споров.

9.1. Изменение Договора осуществляется с учетом ограничений, установленных [частью 8 статьи 448](#) Гражданского кодекса Российской Федерации, посредством заключения Сторонами дополнительных соглашений к Договору.

9.2. Изменения Договора вступают в силу с даты подписания Сторонами дополнительного соглашения к Договору.

9.3. Расторжение Договора по соглашению сторон не допускается. Договор может быть расторгнут по основаниям, предусмотренным гражданским законодательством, исключительно по решению суда, за исключением случаев, предусмотренных [частями 20](#) и [27 статьи 46.10](#) Градостроительного кодекса Российской Федерации.

9.4. Все споры и разногласия, которые могут возникнуть между Сторонами по вопросам, не нашедшим своего разрешения в тексте Договора, будут разрешаться путем переговоров на основе действующего законодательства.

9.5. В случае неурегулирования спорных вопросов в процессе переговоров разногласия будут разрешаться в Арбитражном суде Красноярского края.

10. Заключительные положения

10.1. Настоящий Договор составлен в 3 (трёх) подлинных экземплярах, имеющих равную юридическую силу, из которых 2 (два) экземпляра передаются Администрации, 1 (один) экземпляр – Инвестору.

10.2. Стороны обязаны уведомлять друг друга в письменном виде об изменении своих реквизитов в течение 10 календарных дней со дня внесения изменений.

В случае если реквизиты Стороны изменились и Сторона не уведомила об этом в порядке, установленном настоящим Договором, другую Сторону, она будет считаться добросовестно исполнившей свои обязательства, если исполнение или уведомление произведено Стороной с использованием реквизитов, указанных в настоящем Договоре.

12. Адреса и реквизиты Сторон

Администрация:

Департамент градостроительства
администрации города Красноярск

Юридический адрес:
660049, г. Красноярск,
ул. Карла Маркса, д. 93

Банковские реквизиты:

ИНН 2466216619

КПП 246601001

ОГРН 1082468060476

ОКВЭД 75.11.31, ОКПО 88674150

р/с № 40101810600000010001

ОТДЕЛЕНИЕ КРАСНОЯРСК

Г.КРАСНОЯРСК

БИК 040407001

КБК 90911705040040000180

ОКТМО 04701000

Инвестор:

Администрация:

Исполняющий обязанности
руководителя департамента
градостроительства
администрации города Красноярск

Инвестор:

(подпись)

Г.В. Голубь

Ф.И.О.

М.П.

(подпись)

Ф.И.О.

М.П.

Приложение N 1
к Договору
о комплексном развитии
территории по инициативе
администрации города Красноярска
от _____ N _____

Сведения о территории,
в границах которой предусмотрено осуществление деятельности
по комплексному развитию территории на основании настоящего
Договора

1. Схема расположения Развиваемой территории на карте градостроительного зонирования городского округа город Красноярск:

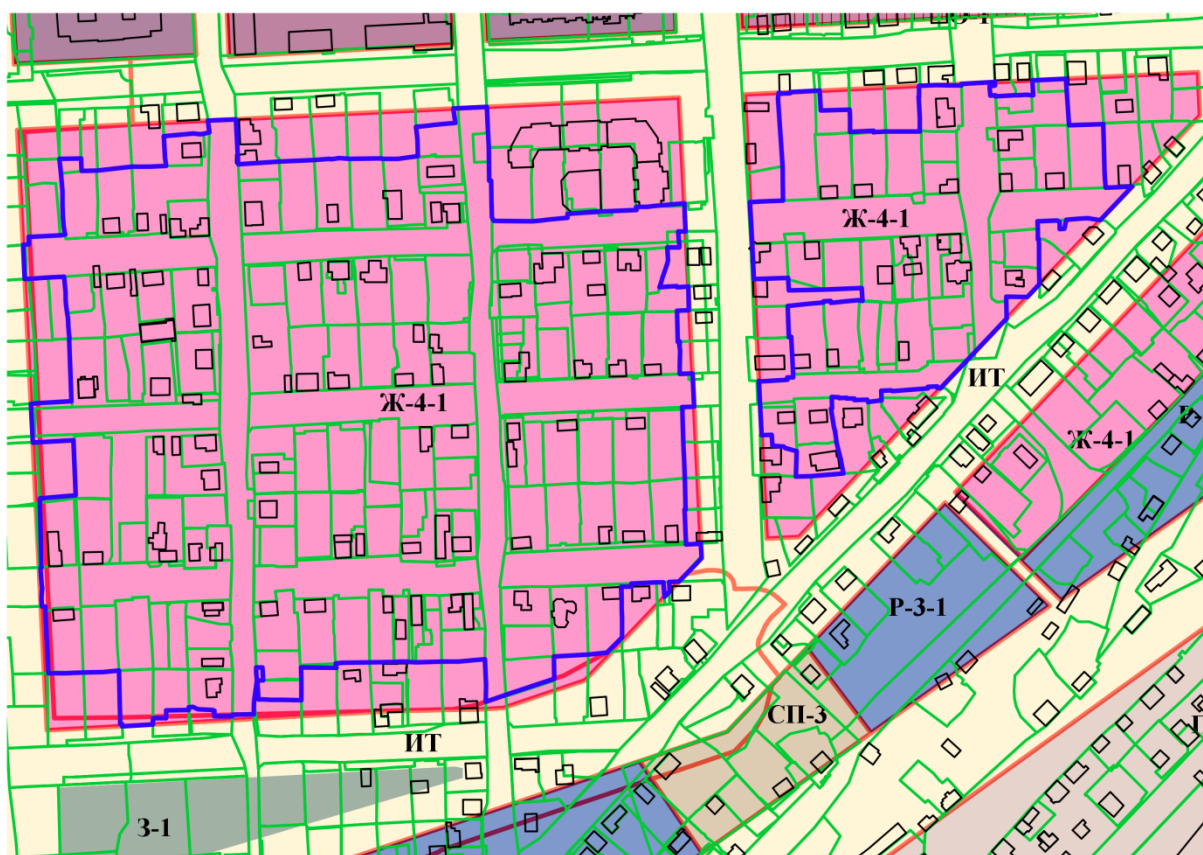

Масштаб 1:2 800

2. Схема расположения границ Развиваемой территории на публичной кадастровой карте.

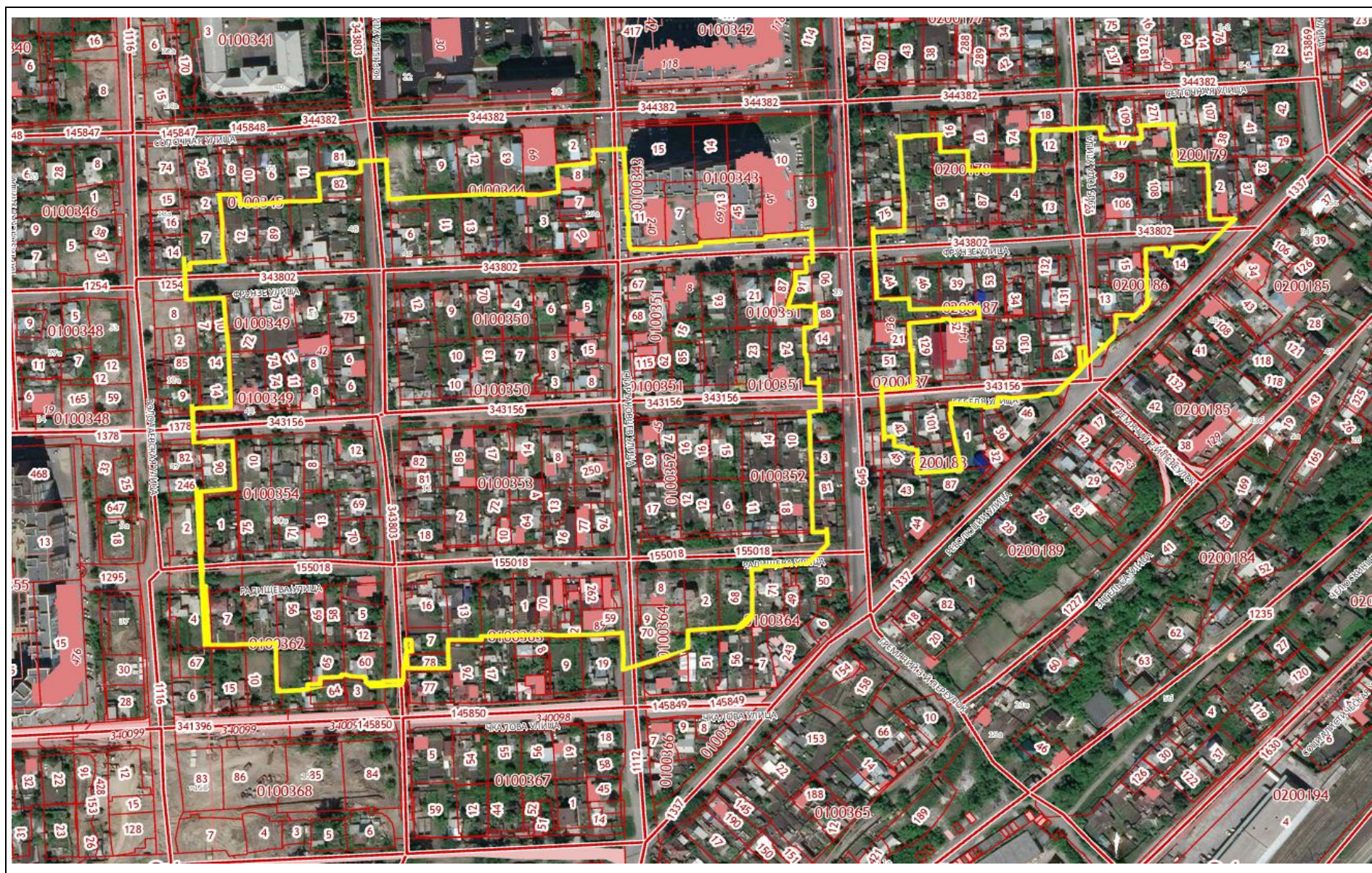

3. Сведения о земельных участках, расположенных в границах Развиваемой территории, и расположенных на них объектах недвижимости.

№ п/п	Кадастровый номер, площадь, вид разрешенного использования и местоположение земельного участка	Вид права	Кадастровый номер и наименование объектов капитального строительства	Вид права	Соответствие вида разрешенного использования земельного участка и (или) видов разрешенного использования и характеристик расположенных на которых объектов капитального строительства установленным правилами землепользования и застройки
ул. Сопочная – ул.Ладо Кецховели – ул.Чкалова - пр-т Николаевский					
1	24:50:0100345:5 Площадь: 834 м ² Домовладение, Для иного использования Адрес: Местоположение установлено относительно ориентира, расположенного в границах участка. Почтовый адрес ориентира: край Красноярский, г. Красноярск, на углу улиц Фрунзе/Корнеева,48/15	Общая долевая собственность, 10/13 Общая долевая собственность, 3/13	24:50:0100345:78 Жилой дом Адрес: Красноярский край, г. Красноярск, ул. Фрунзе/Корнеева, д. 48/15, строение 1	Собственность	Не соответствует
			24:50:0100345:79 Жилой дом Адрес: Красноярский край, г. Красноярск, ул. Фрунзе/Корнеева, д. 48/15	Собственность	
			24:50:0100345:43 Нежилое, сторожка Адрес: Красноярский край, г. Красноярск, ул.	данные отсутствуют	

№ п/п	Кадастровый номер, площадь, вид разрешенного использования и местоположение земельного участка	Вид права	Кадастровый номер и наименование объектов капитального строительства	Вид права	Соответствие вида разрешенного использования земельного участка и (или) видов разрешенного использования и характеристик расположенных на которых объектов капитального строительства установленным правилами землепользования и застройки
			Фрунзе/Корнеева, д. 48/15		
			24:50:0100345:54 Жилой дом Адрес: Красноярский край, г. Красноярск, ул. Фрунзе/Корнеева, д. 48/15	данные отсутствуют	
			24:50:0100345:44 Нежилое, гараж Адрес: Красноярский край, г. Красноярск, ул. Фрунзе/Корнеева, д. 48/15	данные отсутствуют	
			24:50:0100345:46 Жилой дом Адрес: Красноярский край, г. Красноярск, ул. Фрунзе/Корнеева, д. 48/15	данные отсутствуют	

№ п/п	Кадастровый номер, площадь, вид разрешенного использования и местоположение земельного участка	Вид права	Кадастровый номер и наименование объектов капитального строительства	Вид права	Соответствие вида разрешенного использования земельного участка и (или) видов разрешенного использования и характеристик расположенных на которых объектов капитального строительства установленным правилами землепользования и застройки
			24:50:0100345:55 Жилой дом* Адрес: Красноярский край, г. Красноярск, ул. Фрунзе/Корнеева, д. 48/15 *в жилом доме учтены жилые помещения - квартиры	кв. 1 24:50:0100345:70 данные отсутствуют кв.2 24:50:0100345:69 данные отсутствуют	
			24:50:0100345:45 Жилой дом Адрес: Красноярский край, г. Красноярск, ул. Фрунзе/Корнеева, д. 48/15	данные отсутствуют	
			24:50:0100345:77 Жилой дом Адрес: Красноярский край, г. Красноярск, ул. Фрунзе/Корнеева, д. 48/15, строение 2	Собственность	

№ п/п	Кадастровый номер, площадь, вид разрешенного использования и местоположение земельного участка	Вид права	Кадастровый номер и наименование объектов капитального строительства	Вид права	Соответствие вида разрешенного использования земельного участка и (или) видов разрешенного использования и характеристик расположенных на которых объектов капитального строительства установленным правилами землепользования и застройки
			24:50:0000000:6528 Нежилое, гараж Адрес: г. Красноярск, ул.Фрунзе/ул.Корнеев а, 48/15	данные отсутствуют	
			24:50:0000000:6529 Нежилое, сторожка Адрес: г. Красноярск, ул. Фрунзе/ул.Корнеева, 48/15	данные отсутствуют	
2	24:50:0100345:12 Площадь: 834 м ² Размещение жилого дома, Для иного использования Адрес: Красноярский край, г. Красноярск, ул. Фрунзе, 54	Собственность	24:50:0100345:80 Жилой дом Адрес: Красноярский край, г. Красноярск, ул. Фрунзе, д.54	Собственность	Не соответствует
			24:50:0100345:88 Нежилое, баня Адрес: Красноярский край, г. Красноярск, ул. Фрунзе, д.54	Собственность	
			24:50:0100345:87 Нежилое, погреб	Собственность	

№ п/п	Кадастровый номер, площадь, вид разрешенного использования и местоположение земельного участка	Вид права	Кадастровый номер и наименование объектов капитального строительства	Вид права	Соответствие вида разрешенного использования земельного участка и (или) видов разрешенного использования и характеристик расположенных на которых объектов капитального строительства установленным правилами землепользования и застройки
			Адрес: Красноярский край, г. Красноярск, ул. Фрунзе, д.54		
			24:50:0100345:35 Жилой дом Адрес: Красноярский край, г. Красноярск, ул. Фрунзе, д. 54	данные отсутствуют	
			24:50:0100345:26 Жилой дом Адрес: Красноярский край, г. Красноярск, ул. Фрунзе, д.54	данные отсутствуют	
3	24:50:0100345:13 Площадь: 863 м ² Для индивидуальной жилой застройки Адрес: Красноярский край,	Общая долевая собственность, 7/16 Общая долевая	24:50:0100345:31 Нежилое, гараж Адрес: Красноярский край, г. Красноярск, ул. Фрунзе, д. 50	данные отсутствуют	Не соответствует

№ п/п	Кадастровый номер, площадь, вид разрешенного использования и местоположение земельного участка	Вид права	Кадастровый номер и наименование объектов капитального строительства	Вид права	Соответствие вида разрешенного использования земельного участка и (или) видов разрешенного использования и характеристик расположенных на которых объектов капитального строительства установленным правилами землепользования и застройки
	г. Красноярск, ул. Фрунзе, № 50	собственность, 9/16	24:50:0100345:34 Жилой дом* Адрес: Красноярский край, г. Красноярск, ул. Фрунзе, д. 50 *в жилом доме учтены жилые помещения - квартиры	кв.2 24:50:0100345:64 Собственность кв.1 24:50:0100345:65 Собственность	
4	24:50:0100345:82 Площадь: 442 м ² данные отсутствуют Адрес: Красноярский край, г. Красноярск	Общая долевая собственность, 1/2 Общая долевая собственность, 1/2	данные отсутствуют	данные отсутствуют	Данные о виде разрешенного использования отсутствуют. При определении площади земельных участков, не соответствующих правилам землепользования и застройки, не учитывается.
5	24:50:0100345:89 Площадь: 880 м ² Размещение двухквартирного одноэтажного жилого дома,	Общая долевая собственность, доля в праве общей долевой собственности	24:50:0100345:33 Нежилое, гараж Адрес: Красноярский край, г. Красноярск, ул. Фрунзе, д. 52	данные отсутствуют	Не соответствует*. *Вид использования объекта капитального строительства «Жилой дом» не соответствует

№ п/п	Кадастровый номер, площадь, вид разрешенного использования и местоположение земельного участка	Вид права	Кадастровый номер и наименование объектов капитального строительства	Вид права	Соответствие вида разрешенного использования земельного участка и (или) видов разрешенного использования и характеристик расположенных на которых объектов капитального строительства установленным правилами землепользования и застройки
	Для многоквартирной застройки Адрес: Красноярский край, г. Красноярск, Октябрьский район, ул. Фрунзе, д. 52	пропорциональна размеру общей площади кв. № 2 по ул. Фрунзе, д. 52	24:50:0100345:32 Жилой дом Адрес: Красноярский край, г. Красноярск, ул. Фрунзе, д. 52	кв.1 24:50:0100345:62 Собственность кв.2 24:50:0100345:63 Собственность	градостроительному регламенту.
6	Сведения о земельном участке в ЕГРН отсутствуют		24:50:0100345:47 Жилое здание* Адрес: Красноярский край, г.Красноярск, ул.Сопочная/	кв.1 24:50:0100345:66 данные отсутствуют*	Не соответствует* *Сведения о земельном участке в ЕГРН отсутствуют. При определении площади земельных

№ п/п	Кадастровый номер, площадь, вид разрешенного использования и местоположение земельного участка	Вид права	Кадастровый номер и наименование объектов капитального строительства	Вид права	Соответствие вида разрешенного использования земельного участка и (или) видов разрешенного использования и характеристик расположенных на которых объектов капитального строительства установленным правилами землепользования и застройки
			ул.Корнеева, д.49/17, стр.1 *в жилом здании учтено жилое помещение - квартира	*зарегистрировано право на жилое здание: Общая долевая собственность, 1/2 Общая долевая собственность, 1/2	участков, не соответствующих правилам землепользования и застройки, не учитывается.
7	24:50:0100344:3 Площадь: 905 м ² Для объектов жилой застройки Адрес: Красноярский край, г. Красноярск, ул. Фрунзе, дом 38	Общая долевая собственность, 1/5 Общая долевая собственность, 1/5 Общая долевая собственность, 1/5 Общая долевая собственность, 1/5	24:50:0100344:62 Жилое здание Адрес: Красноярский край, г.Красноярск, ул.Фрунзе, д.38, стр.4	Собственность	Не соответствует
			24:50:0100344:34 Жилой дом Адрес: Красноярский край, г. Красноярск, ул. Фрунзе, д. 38	данные отсутствуют	

№ п/п	Кадастровый номер, площадь, вид разрешенного использования и местоположение земельного участка	Вид права	Кадастровый номер и наименование объектов капитального строительства	Вид права	Соответствие вида разрешенного использования земельного участка и (или) видов разрешенного использования и характеристик расположенных на которых объектов капитального строительства установленным правилами землепользования и застройки
		Общая долевая собственность, 1/5	24:50:0100344:33 Нежилое, баня Адрес: Красноярский край, г. Красноярск, ул. Фрунзе, д. 38	данные отсутствуют	
			24:50:0100344:32 Нежилое, сарай с погребом Адрес: Красноярский край, г. Красноярск, ул. Фрунзе, д. 38	данные отсутствуют	
			24:50:0100344:31 Нежилое, гараж Адрес: Красноярский край, г. Красноярск, ул. Фрунзе, д. 38	данные отсутствуют	
			24:50:0100344:30 Жилой дом* Адрес: Красноярский край, г. Красноярск, ул. Фрунзе, д. 38 *в жилом доме	кв.1 24:50:0100344:49 данные отсутствуют* кв.2 24:50:0100344:48	

№ п/п	Кадастровый номер, площадь, вид разрешенного использования и местоположение земельного участка	Вид права	Кадастровый номер и наименование объектов капитального строительства	Вид права	Соответствие вида разрешенного использования земельного участка и (или) видов разрешенного использования и характеристик расположенных на которых объектов капитального строительства установленным правилами землепользования и застройки
			учтены жилые помещения - квартиры	данные отсутствуют*	
				*зарегистрировано право на жилой дом:	
				Общая долевая собственность, 1/5	
				Общая долевая собственность, 1/5	
				Общая долевая собственность, 1/5	
				Общая долевая собственность, 1/5	
				Общая долевая собственность, 1/5	
				Общая долевая собственность, 1/5	

№ п/п	Кадастровый номер, площадь, вид разрешенного использования и местоположение земельного участка	Вид права	Кадастровый номер и наименование объектов капитального строительства	Вид права	Соответствие вида разрешенного использования земельного участка и (или) видов разрешенного использования и характеристик расположенных на которых объектов капитального строительства установленным правилами землепользования и застройки
8	24:50:0100344:6 Площадь: 817,9 м ² Жилой дом, Для иного использования Адрес: Красноярский край, г. Красноярск, ул Фрунзе, дом 46	Общая долевая собственность, 5/20 Общая долевая собственность, 5/10 Общая долевая собственность, 1/8 Общая долевая собственность, 1/8	24:50:0100344:42 Жилой дом* Адрес: Красноярский край, г. Красноярск, ул. Фрунзе, д. 46 *в жилом доме учтены жилые помещения - квартиры	кв.2 24:50:0100344:57 Собственность	Не соответствует
				кв.1 24:50:0100344:56 Общая долевая собственность, 5/8 Общая долевая собственность, 1/8 Общая долевая собственность, 2/8	
			24:50:0100344:60 Гараж Адрес: Красноярский край, г. Красноярск, ул. Фрунзе, д. 46, стр. №1	Собственность	

№ п/п	Кадастровый номер, площадь, вид разрешенного использования и местоположение земельного участка	Вид права	Кадастровый номер и наименование объектов капитального строительства	Вид права	Соответствие вида разрешенного использования земельного участка и (или) видов разрешенного использования и характеристик расположенных на которых объектов капитального строительства установленным правилами землепользования и застройки
			24:50:0100344:59 Сарай Адрес: Красноярский край, г. Красноярск, ул. Фрунзе, д. 46, соор. №2	Собственность	
			24:50:0100344:64 Нежилое, баня Адрес: Красноярский край, г. Красноярск, ул. Фрунзе, д. 46	Собственность	
			24:50:0100344:65 Нежилое, погреб Адрес: Красноярский край, г. Красноярск, ул. Фрунзе, д. 46	Собственность	
9	24:50:0100344:7 Площадь: 470 м ² Для индивидуальной жилой застройки Адрес: Красноярский край, г Красноярск, ул Спартаковцев, 19 "А"	Общая долевая собственность, 53/500 Общая долевая собственность, 394/500	24:50:0100328:36 Жилое здание Адрес: Красноярский край, г.Красноярск, ул.Спартакoвцев, д.19 А	Общая долевая собственность, 293/1000 Общая долевая собственность, 441/1000	Не соответствует

№ п/п	Кадастровый номер, площадь, вид разрешенного использования и местоположение земельного участка	Вид права	Кадастровый номер и наименование объектов капитального строительства	Вид права	Соответствие вида разрешенного использования земельного участка и (или) видов разрешенного использования и характеристик расположенных на которых объектов капитального строительства установленным правилами землепользования и застройки
		Общая долевая собственность, 53/500		Общая долевая собственность, 266/1000	
10	24:50:0100344:8 Площадь: 503 м ² данные отсутствуют Адрес: Красноярский край, г. Красноярск, ул. Спартаковцев, 21	Собственность	24:50:0100344:23 Объект ИЖС, жилое Адрес: Красноярский край, г. Красноярск, ул. Спартаковцев, д. 21	Собственность	Не соответствует
			24:50:0100344:27 Нежилое, сарай Адрес: Красноярский край, г. Красноярск, ул. Спартаковцев, д. 21	данные отсутствуют	
11	24:50:0100344:9 Площадь: 855,7 м ² для индивидуального жилищного строительства, Для индивидуальной жилой застройки Адрес: Красноярский край,	данные отсутствуют	данные отсутствуют	данные отсутствуют	Не соответствует

№ п/п	Кадастровый номер, площадь, вид разрешенного использования и местоположение земельного участка	Вид права	Кадастровый номер и наименование объектов капитального строительства	Вид права	Соответствие вида разрешенного использования земельного участка и (или) видов разрешенного использования и характеристик расположенных на которых объектов капитального строительства установленным правилами землепользования и застройки
	г. Красноярск, Октябрьский район, ул. Фрунзе, 42				
12	24:50:0100344:10 Площадь: 464 м ² Для объектов жилой застройки Адрес: Красноярский край, городской округ город Красноярск, г. Красноярск, ул.Спартаконцев, земельный участок 19	Собственность	24:50:0100344:67 Нежилое, баня Адрес: г . Красноярск, ул.Спартаконцев, зд. 19/2	Собственность	Не соответствует
			24:50:0100344:61 Нежилое здание Адрес: г. Красноярск, ул.Спартаконцев, д. 19/1	Собственность	
			24:50:0100344:68 Нежилое, подвал Адрес: Красноярский край, г. Красноярск, ул. Фрунзе/Спартаконцев, 36/19	Собственность	
			24:50:0000000:17478 Жилое здание Адрес: Красноярск,	Собственность	

№ п/п	Кадастровый номер, площадь, вид разрешенного использования и местоположение земельного участка	Вид права	Кадастровый номер и наименование объектов капитального строительства	Вид права	Соответствие вида разрешенного использования земельного участка и (или) видов разрешенного использования и характеристик расположенных на которых объектов капитального строительства установленным правилами землепользования и застройки
			ул.Спартакцев, дом 19		
13	24:50:0100344:11 Площадь: 937 м ² Размещение жилого дома, Для иного использования Адрес: Местоположение установлено относительно ориентира, расположенного в границах участка.Ориентир жилой дом. Почтовый адрес ориентира: Красноярский край, г.Красноярск, ул.Фрунзе, 44	Собственность	24:50:0100344:29 Жилой дом Адрес: Красноярский край, г. Красноярск, ул. Фрунзе, д. 44	Собственность	Не соответствует
14	24:50:0100344:13 Площадь: 896 м ² размещение одноэтажного многоквартирного жилого дома, Для объектов жилой застройки Адрес: Местоположение установлено относительно ориентира, расположенного	Общая долевая собственность, доля в праве общей долевой собственности пропорциональна размеру общей площади квартиры №2 по ул. Фрунзе,	24:50:0100344:36 Жилой дом* Адрес: Красноярский край, г. Красноярск, ул. Фрунзе, д. 42 *в жилом доме учтено жилое помещение - квартира	кв.2 24:50:0100344:52 Общая долевая собственность, 1/4 Общая долевая собственность, 3/4	Не соответствует*. *Вид использования земельного участка соответствует виду «малоэтажная многоквартирная жилая застройка (код - 2.1.1)».

№ п/п	Кадастровый номер, площадь, вид разрешенного использования и местоположение земельного участка	Вид права	Кадастровый номер и наименование объектов капитального строительства	Вид права	Соответствие вида разрешенного использования земельного участка и (или) видов разрешенного использования и характеристик расположенных на которых объектов капитального строительства установленным правилами землепользования и застройки
	в границах участка. Почтовый адрес ориентира: Красноярский край, г. Красноярск, ул. Фрунзе, 42	д. 42			
15	24:50:0100027:75 Площадь: 330 м ² Под строительство индивидуального жилого дома Адрес: Местоположение установлено относительно ориентира, расположенного в границах участка. Почтовый адрес ориентира: Красноярский край, г. Красноярск, ул. Корнеева, 16	Общая долевая собственность, 1/2 Общая долевая собственность, 1/2	24:50:0100344:15 Нежилое, баня Адрес: Красноярский край, г. Красноярск, ул. им Корнеева, д. 16	данные отсутствуют	Не соответствует
			24:50:0100344:16 Нежилое, гараж Адрес: Красноярский край, г. Красноярск, ул. им Корнеева, д. 16	данные отсутствуют	
			24:50:0100344:17 Нежилое, гараж Адрес: Красноярский край, г. Красноярск, ул. им Корнеева, д. 16	данные отсутствуют	

№ п/п	Кадастровый номер, площадь, вид разрешенного использования и местоположение земельного участка	Вид права	Кадастровый номер и наименование объектов капитального строительства	Вид права	Соответствие вида разрешенного использования земельного участка и (или) видов разрешенного использования и характеристик расположенных на которых объектов капитального строительства установленным правилами землепользования и застройки
			24:50:0100344:18 Жилое, домовладение* Адрес: Красноярский край, г. Красноярск, ул. им Корнеева, д. 16 *в жилом домовладении учтены жилые помещения - квартиры	кв.2 24:50:0100344:44 Собственность квартира 24:50:0100344:43 Собственность	
16	Сведения о земельном участке в ЕГРН отсутствуют		24:50:0100344:20 Жилой дом Адрес: Красноярский край, г. Красноярск, ул. им Корнеева, д. 18	Собственность	Не соответствует* *Сведения о земельном участке в ЕГРН отсутствуют. При определении площади земельных участков, не соответствующих правилам землепользования и застройки, не учитывается.

№ п/п	Кадастровый номер, площадь, вид разрешенного использования и местоположение земельного участка	Вид права	Кадастровый номер и наименование объектов капитального строительства	Вид права	Соответствие вида разрешенного использования земельного участка и (или) видов разрешенного использования и характеристик расположенных на которых объектов капитального строительства установленным правилами землепользования и застройки
17	24:50:0100349:3 Площадь: 771,12 м ² для индивидуального жилищного строительства, Для иного использования Адрес: Местоположение установлено относительно ориентира, расположенного за пределами участка. Почтовый адрес ориентира: Красноярский край, г. Красноярск, ул. Бебеля, 44	Общая долевая собственность, 5/8 Общая долевая собственность, 1/4 Общая долевая собственность, 1/8	24:50:0100349:24 Жилой дом* Адрес: Красноярский край, г.Красноярск, ул.Бебеля, д.44 *в жилом доме учтены жилые помещения - квартиры	кв.1 24:50:0100349:84 данные отсутствуют* кв.2 24:50:0100349:82 данные отсутствуют* *зарегистрировано право на жилой дом: Общая долевая собственность, 5/8 Общая долевая собственность, 1/4 Общая долевая собственность, 1/8	Не соответствует
18	24:50:0100349:5 Площадь: 650 м ² занимаемого жилым домом Адрес: Местоположение	Общая долевая собственность, 5/9 Общая долевая	24:50:0000000:175737 Жилой дом Адрес: Красноярский край, г. Красноярск,	Общая долевая собственность, 5/9	Не соответствует

№ п/п	Кадастровый номер, площадь, вид разрешенного использования и местоположение земельного участка	Вид права	Кадастровый номер и наименование объектов капитального строительства	Вид права	Соответствие вида разрешенного использования земельного участка и (или) видов разрешенного использования и характеристик расположенных на которых объектов капитального строительства установленным правилами землепользования и застройки
	установлено относительно ориентира, расположенного в границах участка.Ориентир жилой дом. Почтовый адрес ориентира: Красноярский край, г. Красноярск, Октябрьский район, ул. Фрунзе, 43	собственность, 4/9	ул. Фрунзе, д.43		
			24:50:0100349:18 Жилой дом* Адрес: Красноярский край, г. Красноярск, ул. Фрунзе, д. 43 *в жилом доме учтены жилые помещения - квартиры	кв.1 24:50:0100349:57 Собственность кв.2 24:50:0100349:56 данные отсутствуют	
			24:50:0100349:22 Нежилое, гараж Адрес: Красноярский край, г. Красноярск, ул. Фрунзе, д. 43	данные отсутствуют	
			24:50:0100349:21 Нежилое, гараж Адрес: Красноярский край, г. Красноярск, ул. Фрунзе, д. 43	данные отсутствуют	
19	24:50:0100349:6	Общая долевая	24:50:0100349:48	данные	Не соответствует*.

№ п/п	Кадастровый номер, площадь, вид разрешенного использования и местоположение земельного участка	Вид права	Кадастровый номер и наименование объектов капитального строительства	Вид права	Соответствие вида разрешенного использования земельного участка и (или) видов разрешенного использования и характеристик расположенных на которых объектов капитального строительства установленным правилами землепользования и застройки
	Площадь: 821 м ² Для многоквартирной застройки Адрес: Красноярский край, г. Красноярск, по ул. Бебеля, №38	собственность, 1/4 Общая долевая собственность, 1/4 Общая долевая собственность, 1/2	Нежилое, сарай Адрес: Красноярск (г.), ул. им. Бебеля д. № 38/ ул. Корнеева д. № 11	отсутствуют	*Вид использования объекта капитального строительства «Жилой дом» не соответствует градостроительному регламенту.
			24:50:0100349:78 Жилой дом Адрес: Красноярский край, г.Красноярск, ул. Корнеева, д.11	Общая долевая собственность, 1/4 Общая долевая собственность, 1/4 Общая долевая собственность, 1/2	
			24:50:0100349:49 Нежилое, сарай Адрес: Красноярск (г.), ул. им. Бебеля д. № 38/ ул. Корнеева д. № 11	данные отсутствуют	

№ п/п	Кадастровый номер, площадь, вид разрешенного использования и местоположение земельного участка	Вид права	Кадастровый номер и наименование объектов капитального строительства	Вид права	Соответствие вида разрешенного использования земельного участка и (или) видов разрешенного использования и характеристик расположенных на которых объектов капитального строительства установленным правилами землепользования и застройки
			24:50:0100349:50 Жилой дом* Адрес: Красноярск (г.), ул. им. Бебеля д. № 38/ ул. Корнеева д. № 11 *в жилом доме учтены жилые помещения - квартиры	квартира 24:50:0100349:71 данные отсутствуют квартира 24:50:0100349:70 данные отсутствуют	
20	24:50:0100348:8 Площадь: 666,05 м ² Данные отсутствуют Адрес: Местоположение установлено относительно ориентира, расположенного в границах участка. Почтовый адрес ориентира: Красноярский край, г. Красноярск, Октябрьский район, ул. Бебеля, 40	Общая долевая собственность, 1/6 Общая долевая собственность, 1/6 Общая долевая собственность, 1/6 Общая долевая собственность, 4/8	24:50:0100349:33 Многоквартирный дом* Адрес: Красноярский край, г. Красноярск, ул. Бебеля, д. 40 *зарегистрировано право на многоквартирный дом	кв.4 24:50:0100349:65 данные отсутствуют* кв.3 24:50:0100349:64 данные отсутствуют* 24:50:0100349:63 квартира 2 данные	Не соответствует*. *Вид использования земельного участка соответствует виду «малоэтажная многоквартирная жилая застройка (код - 2.1.1)».

№ п/п	Кадастровый номер, площадь, вид разрешенного использования и местоположение земельного участка	Вид права	Кадастровый номер и наименование объектов капитального строительства	Вид права	Соответствие вида разрешенного использования земельного участка и (или) видов разрешенного использования и характеристик расположенных на которых объектов капитального строительства установленным правилами землепользования и застройки
				<p>отсутствуют*</p> <p>24:50:0100349:62 квартира 1 данные отсутствуют*</p> <p>*зарегистрировано право на многоквартирный дом:</p> <p>Общая долевая собственность, 1/6</p> <p>Общая долевая собственность, 1/6</p> <p>Общая долевая собственность, 1/6</p> <p>Общая долевая собственность, 4/8</p>	

№ п/п	Кадастровый номер, площадь, вид разрешенного использования и местоположение земельного участка	Вид права	Кадастровый номер и наименование объектов капитального строительства	Вид права	Соответствие вида разрешенного использования земельного участка и (или) видов разрешенного использования и характеристик расположенных на которых объектов капитального строительства установленным правилами землепользования и застройки
			24:50:0100349:35 Нежилое, баня Адрес: Красноярский край, г. Красноярск, ул. Бебеля, д. 40	данные отсутствуют	
21	24:50:0100349:11 Площадь: 774 м ² Для объектов жилой застройки Адрес: Красноярский край, г. Красноярск, ул. Бебеля, участок 40а	Собственность	24:50:0100349:40 Нежилое, сарай Адрес: Красноярский край, г. Красноярск, ул. Бебеля, д. 40а	данные отсутствуют	Не соответствует
			24:50:0100349:41 Нежилое, теплица Адрес: Красноярский край, г. Красноярск, ул. Бебеля, д. 40а	данные отсутствуют	
			24:50:0100349:42 Жилой дом Адрес: Красноярский край, г. Красноярск, ул. Бебеля, д. 40А	Собственность	
22	24:50:0100349:12 Площадь: 724,2 м ² Для объектов жилой	Собственность	24:50:0100349:14 Жилой дом Адрес: Красноярский	Собственность	Не соответствует

№ п/п	Кадастровый номер, площадь, вид разрешенного использования и местоположение земельного участка	Вид права	Кадастровый номер и наименование объектов капитального строительства	Вид права	Соответствие вида разрешенного использования земельного участка и (или) видов разрешенного использования и характеристик расположенных на которых объектов капитального строительства установленным правилами землепользования и застройки
	застройки Адрес: Красноярский край, г. Красноярск, ул. Фрунзе, 47		край, г. Красноярск, ул. Фрунзе, д. 47		
23	24:50:0100349:72 Площадь: 468 м ² Для объектов жилой застройки Адрес: Красноярский край, г. Красноярск, улица Фрунзе, 47-а	Общая долевая собственность, 3/4 Общая долевая собственность, 1/4	24:50:0100349:54 Нежилое, теплица Адрес: Красноярский край, г. Красноярск, ул. Фрунзе, д. 47А	данные отсутствуют	Не соответствует
			24:50:0100349:51 Жилой дом Адрес: Красноярский край, г. Красноярск, ул. Фрунзе, д. 47А	Общая долевая собственность, 3/4 Общая долевая собственность, 1/4	
			24:50:0100349:55 Нежилое, баня Адрес: Красноярский край, г. Красноярск, ул. Фрунзе, д. 47А	данные отсутствуют	
			24:50:0100349:53 Нежилое, теплица Адрес: Красноярский край, г. Красноярск,	данные отсутствуют	

№ п/п	Кадастровый номер, площадь, вид разрешенного использования и местоположение земельного участка	Вид права	Кадастровый номер и наименование объектов капитального строительства	Вид права	Соответствие вида разрешенного использования земельного участка и (или) видов разрешенного использования и характеристик расположенных на которых объектов капитального строительства установленным правилами землепользования и застройки
			ул. Фрунзе, д. 47А		
			24:50:0100349:52 Нежилое, сарай Адрес: Красноярский край, г. Красноярск, ул. Фрунзе, д. 47А	данные отсутствуют	
			24:50:0100349:217 Гаражный бокс Адрес: Красноярский край, г.Красноярск, ул.Фрунзе, 47-а, бокс б/н	Общая долевая собственность, 3/4 Общая долевая собственность, 1/4	
24	24:50:0100349:73 Площадь: 829 м ² Для объектов жилой застройки Адрес: Красноярский край, г. Красноярск, ул. Фрунзе, 45	Собственность	24:50:0100349:23 Жилой дом Адрес: Красноярский край, г. Красноярск, ул. Фрунзе, д. 45	Собственность	Не соответствует
			24:50:0100349:17 Жилой дом Адрес: Красноярский край, г. Красноярск, ул. Фрунзе, д. 45	данные отсутствуют	

№ п/п	Кадастровый номер, площадь, вид разрешенного использования и местоположение земельного участка	Вид права	Кадастровый номер и наименование объектов капитального строительства	Вид права	Соответствие вида разрешенного использования земельного участка и (или) видов разрешенного использования и характеристик расположенных на которых объектов капитального строительства установленным правилами землепользования и застройки
			24:50:0100349:16 Нежилое, гараж Адрес: Красноярский край, г. Красноярск, ул. Фрунзе, д. 45	данные отсутствуют	
			24:50:0100349:25 Нежилое, сарай Адрес: Красноярский край, г. Красноярск, ул. Фрунзе, д. 45	данные отсутствуют	
25	24:50:0100349:74 Площадь: 497 м ² Для объектов жилой застройки Адрес: Красноярский край, г. Красноярск, Октябрьский район, ул. Бебеля, д. 42	Общая долевая собственность, 1/4 Общая долевая собственность, 1/4 Общая долевая собственность, 1/4 Общая долевая собственность, 1/4	24:50:0100349:36 Нежилое, летняя кухня Адрес: Красноярский край, г. Красноярск, ул. Бебеля, д. 42	данные отсутствуют	Не соответствует
			24:50:0100349:27 Жилой дом Адрес: Красноярский край, г. Красноярск, ул. Бебеля, д. 42	Общая долевая собственность, 1/4 Общая долевая собственность, 1/4 Общая долевая	

№ п/п	Кадастровый номер, площадь, вид разрешенного использования и местоположение земельного участка	Вид права	Кадастровый номер и наименование объектов капитального строительства	Вид права	Соответствие вида разрешенного использования земельного участка и (или) видов разрешенного использования и характеристик расположенных на которых объектов капитального строительства установленным правилами землепользования и застройки
				собственность, 1/4 Общая долевая собственность, 1/4	
			24:50:0100349:32 Жилой дом Адрес: Красноярский край, г. Красноярск, ул. Бебеля, д. 42	данные отсутствуют	
26	24:50:0100349:75 Площадь: 1042 м ² Размещение усадебных и блокированных жилых домов, Для малоэтажной застройки Адрес: Красноярский край, г. Красноярск, ул. Фрунзе/Корнеева, д. 41/13	данные отсутствуют	24:50:0100349:38 Жилой дом* Адрес: г. Красноярск, ул. Фрунзе/Корнеева, д. 41/13 *в жилом доме учтены жилые помещения - квартиры	кв.2 24:50:0100349:67 данные отсутствуют кв.1 24:50:0100349:66 данные отсутствуют	Не соответствует

№ п/п	Кадастровый номер, площадь, вид разрешенного использования и местоположение земельного участка	Вид права	Кадастровый номер и наименование объектов капитального строительства	Вид права	Соответствие вида разрешенного использования земельного участка и (или) видов разрешенного использования и характеристик расположенных на которых объектов капитального строительства установленным правилами землепользования и застройки
			24:50:0000000:175613 Домовладение Адрес: г.Красноярск, Октябрьский район, ул.Фрунзе/Корнеева, д.41/13	Общая долевая собственность, 1/13 Общая долевая собственность, 1/13 Общая долевая собственность, 4/13 Общая долевая собственность, 4/13 Общая долевая собственность, 3/13	
			24:50:0100349:37 Нежилое, стайка Адрес: г. Красноярск, ул. Фрунзе/Корнеева, д. 41/13	данные отсутствуют	
27	24:50:0100348:9 Площадь: 330 м ² Под строительство индивидуального жилого дома	Собственность	24:50:0100349:43 Жилой дом Адрес: Красноярский край, г. Красноярск, ул. Фрунзе, д. 57а	Собственность	Не соответствует

№ п/п	Кадастровый номер, площадь, вид разрешенного использования и местоположение земельного участка	Вид права	Кадастровый номер и наименование объектов капитального строительства	Вид права	Соответствие вида разрешенного использования земельного участка и (или) видов разрешенного использования и характеристик расположенных на которых объектов капитального строительства установленным правилами землепользования и застройки
	Адрес: Местоположение установлено относительно ориентира, расположенного в границах участка. Почтовый Адрес ориентира: Красноярский край, г. Красноярск, ул. Фрунзе, 57а				
28	24:50:0100350:3 Площадь: 804 м ² размещение многоэтажных многоквартирных жилых домов этажностью от девяти этажей, Для иного использования Адрес: Красноярский край, г. Красноярск, Октябрьский район, ул. Бебеля, земельный	Общая долевая собственность, 1/2	24:50:0000000:157318 Жилой дом Адрес: Красноярский край, г. Красноярск, Октябрьский район, ул. Бебеля, д. 28а	Собственность	Не соответствует
		Общая долевая собственность, 1/4 Общая долевая собственность, 1/4	24:50:0100350:21 Жилой дом Адрес: Красноярский край, г. Красноярск, ул. Бебеля, д. 28	данные отсутствуют	

№ п/п	Кадастровый номер, площадь, вид разрешенного использования и местоположение земельного участка	Вид права	Кадастровый номер и наименование объектов капитального строительства	Вид права	Соответствие вида разрешенного использования земельного участка и (или) видов разрешенного использования и характеристик расположенных на которых объектов капитального строительства установленным правилами землепользования и застройки
	участок 28а		24:50:0100350:20 Многоквартирный дом Адрес: Красноярский край, г.Красноярск, ул.Бебеля, д.28	кв.2 24:50:0100350:246 Собственность	
29	24:50:0100350:4 Площадь: 873 м ² Домовладение, Для объектов жилой застройки Адрес: Красноярский край, г. Красноярск, ул. Фрунзе, дом 33	Общая долевая собственность, 48/60 Общая долевая собственность, 12/60	24:50:0100350:23 Жилой дом* Адрес: Красноярский край, г. Красноярск, ул. Фрунзе, д. 33 *в жилом доме учтены жилые помещения - квартиры	кв.2 24:50:0100350:51 Собственность кв.1 24:50:0100350:50 Собственность	Не соответствует
30	24:50:0100350:5 Площадь: 1078 м ² Для индивидуальной жилой застройки Адрес: Красноярский край, г. Красноярск, ул. Фрунзе/ул. Спартаковцев,	Общая долевая собственность, 1/8 Общая долевая собственность, 1/8 Общая долевая	24:50:000000:20907 Жилой дом Адрес: г.Красноярск , ул.Спартакoвцев/Фрунзе д. 18/34	данные отсутствуют	Не соответствует

№ п/п	Кадастровый номер, площадь, вид разрешенного использования и местоположение земельного участка	Вид права	Кадастровый номер и наименование объектов капитального строительства	Вид права	Соответствие вида разрешенного использования земельного участка и (или) видов разрешенного использования и характеристик расположенных на которых объектов капитального строительства установленным правилами землепользования и застройки
	29/17	собственность, 1/4 Общая долевая собственность, 1/4 Общая долевая собственность, 1/4	24:50:0100350:46 Жилой дом* Адрес: Красноярский край, г. Красноярск, ул. Фрунзе/ул. Спартаковцев, 29/17, стр. 1, кв. 4 *в жилом доме учтено жилое помещение – квартира	кв.4 24:50:0100350:66 Собственность	
			24:50:0100350:45 Жилой дом* Адрес: Красноярский край, г. Красноярск, ул. Фрунзе/ул. Спартаковцев, д. 29/17 *в жилом доме учтены жилые помещения -	кв.2 24:50:0100350:64 Собственность кв.1 24:50:0100350:65 Собственность кв.3 24:50:0000000:44233	

№ п/п	Кадастровый номер, площадь, вид разрешенного использования и местоположение земельного участка	Вид права	Кадастровый номер и наименование объектов капитального строительства	Вид права	Соответствие вида разрешенного использования земельного участка и (или) видов разрешенного использования и характеристик расположенных на которых объектов капитального строительства установленным правилами землепользования и застройки
			квартиры	Собственность	
			24:50:0000000:20906 Нежилое, баня Адрес: г.Красноярск , ул.Спартакowцев/Фрунзе д. 18/34	данные отсутствуют	
			24:50:0000000:11577 Жилой дом Адрес: г.Красноярск, ул. Фрунзе-Спартакowцев, №29/17	данные отсутствуют	
			24:50:0000000:20908 Жилой дом Адрес: г.Красноярск, ул.Спартакowцев/Фрунзе д. 18/34	данные отсутствуют	
			24:50:0100350:84 Жилое здание Адрес: Красноярский край, г. Красноярск, ул.	Собственность	

№ п/п	Кадастровый номер, площадь, вид разрешенного использования и местоположение земельного участка	Вид права	Кадастровый номер и наименование объектов капитального строительства	Вид права	Соответствие вида разрешенного использования земельного участка и (или) видов разрешенного использования и характеристик расположенных на которых объектов капитального строительства установленным правилами землепользования и застройки
			Фрунзе/ул.Спартак ев, д. 29/17		
			24:50:0100350:80 Жилое здание Адрес: Красноярский край, г. Красноярск, ул.Фрунзе/ул.Спартак овцев, д. 29/17, стр.10	Собственность	
31	24:50:0100350:6 Площадь: 853 м ² Для индивидуального жилищного строительства. Для индивидуальной жилой застройки Адрес: Красноярский край, г. Красноярск, Октябрьский район, ул. Фрунзе, 31	Общая долевая собственность, 1/6 Общая долевая собственность, 1/6 Общая долевая собственность, 2/3	24:50:0100350:28 Многokвартирный дом* Адрес: Красноярский край, г. Красноярск, ул. Фрунзе, д. 31 *зарегистрировано право на многоквартирный дом	кв.2 24:50:0100350:54 Собственность квартира 24:50:0100350:53 данные отсутствуют* кв.1 24:50:0100350:52 квартира данные отсутствуют*	Не соответствует

№ п/п	Кадастровый номер, площадь, вид разрешенного использования и местоположение земельного участка	Вид права	Кадастровый номер и наименование объектов капитального строительства	Вид права	Соответствие вида разрешенного использования земельного участка и (или) видов разрешенного использования и характеристик расположенных на которых объектов капитального строительства установленным правилами землепользования и застройки
				*зарегистрировано право на многоквартирный дом: Общая долевая собственность, 2/3	
			24:50:0100350:78 Жилое здание Адрес: Красноярский край, г.Красноярск, ул.Фрунзе, 31, стр.1	Собственность	
32	24:50:0100350:7 Площадь: 800 м ² Для индивидуальной жилой застройки Адрес: Красноярский край, г. Красноярск, Октябрьский район, ул. Бебеля, 30	Собственность	24:50:0100350:42 Нежилое, времянка Адрес: Красноярский край, г. Красноярск, ул. Бебеля, д. 30	данные отсутствуют	Не соответствует
			24:50:0100350:34 Нежилое, гараж Адрес: Красноярский край, г. Красноярск, ул. Бебеля, д. 30	данные отсутствуют	

№ п/п	Кадастровый номер, площадь, вид разрешенного использования и местоположение земельного участка	Вид права	Кадастровый номер и наименование объектов капитального строительства	Вид права	Соответствие вида разрешенного использования земельного участка и (или) видов разрешенного использования и характеристик расположенных на которых объектов капитального строительства установленным правилами землепользования и застройки
			24:50:0100350:43 Жилой дом Адрес: Красноярский край, г. Красноярск, ул. Бебеля, д. 30	Собственность	
33	24:50:0100350:8 Площадь: 508 м ² Для индивидуальной жилой застройки Адрес: Красноярский край, г. Красноярск, ул. Бебеля, 26	Собственность	24:50:0100550:184 Нежилое, гараж Адрес: Красноярский край, г. Красноярск, ул. Бебеля, д. 26, стр. 1	Собственность	Не соответствует
			24:50:0100350:71 Нежилое сарай Адрес: Красноярский край, г. Красноярск, ул. Бебеля, д. 26, стр. 3	Собственность	
			24:50:0100350:72 Нежилое, баня Адрес: Красноярский край, г. Красноярск, ул. Бебеля, 26, 2	Собственность	
			24:50:0100350:35	данные	

№ п/п	Кадастровый номер, площадь, вид разрешенного использования и местоположение земельного участка	Вид права	Кадастровый номер и наименование объектов капитального строительства	Вид права	Соответствие вида разрешенного использования земельного участка и (или) видов разрешенного использования и характеристик расположенных на которых объектов капитального строительства установленным правилами землепользования и застройки
			Жилой дом Адрес: Красноярский край, г. Красноярск, ул. Бебеля, д. 26	отсутствуют	
			24:50:0100350:29 Жилой дом Адрес: Красноярский край, г. Красноярск, ул. Бебеля, д. 26	данные отсутствуют	
			24:50:0100350:22 Жилой дом Адрес: Красноярский край, г. Красноярск, ул. Бебеля, д. 26	Собственность	
			24:50:0100350:79 Жилое здание Адрес: Красноярский край, г.Красноярск, ул.Бебеля, 26, стр.4	Собственность	
34	24:50:0100350:9 Площадь: 863 м ² в целях индивидуального жилищного строительства,	Общая долевая собственность, 1/6 Общая долевая	24:50:0100350:85 Жилое здание Адрес: Красноярский край, г.Красноярск,	Собственность	Не соответствует

№ п/п	Кадастровый номер, площадь, вид разрешенного использования и местоположение земельного участка	Вид права	Кадастровый номер и наименование объектов капитального строительства	Вид права	Соответствие вида разрешенного использования земельного участка и (или) видов разрешенного использования и характеристик расположенных на которых объектов капитального строительства установленным правилами землепользования и застройки
	Для иного использования Адрес: Красноярский край, г. Красноярск, ул. Фрунзе, 37	собственность, 1/2	ул.Фрунзе, №37, стр.№2		
			24:50:0100350:17 Нежилое, временка Адрес: Красноярский край, г. Красноярск, ул. Фрунзе, д. 37	данные отсутствуют	
			24:50:0100350:15 Жилой дом* Адрес: Красноярский край, г. Красноярск, ул. Фрунзе, д. 37 *в жилом доме учтены жилые помещения - квартиры	кв.1 24:50:0100350:48 данные отсутствуют*	
				кв.2 24:50:0100350:49 Собственность *зарегистрировано право на жилой дом: Общая долевая собственность, 1/2	
			24:50:0100350:16 Нежилое, баня	данные отсутствуют	

№ п/п	Кадастровый номер, площадь, вид разрешенного использования и местоположение земельного участка	Вид права	Кадастровый номер и наименование объектов капитального строительства	Вид права	Соответствие вида разрешенного использования земельного участка и (или) видов разрешенного использования и характеристик расположенных на которых объектов капитального строительства установленным правилами землепользования и застройки
			<p>Адрес: Красноярский край, г. Красноярск, ул. Фрунзе, д. 37</p> <p>24:50:0100350:26 Жилое, объект индивидуального жилищного строительства Адрес: Красноярский край, г. Красноярск, ул. Фрунзе, 37, стр. 1</p>	Собственность	
35	<p>24:50:0100350:10 Площадь: 858 м² размещение одноэтажного многоквартирного жилого дома, Для иного использования Адрес: Красноярский край, г. Красноярск, Октябрьский район, ул. Бебеля, 34</p>	<p>Общая долевая собственность, доля в праве общей долевой собственности пропорциональна Размеру общей площади квартиры по ул. Бебеля, д. 34, кв.1</p> <p>Общая долевая собственность,</p>	<p>24:50:0100350:37 Жилой дом Адрес: Красноярский край, г. Красноярск, ул. Бебеля, д. 34</p>	<p>кв.2 24:50:0100350:61 Собственность</p> <p>кв.1 24:50:0100350:60 Общая долевая собственность, 1/2</p> <p>Общая долевая собственность, 1/2</p>	<p>Не соответствует*.</p> <p>*Вид использования земельного участка соответствует виду «малоэтажная многоквартирная жилая застройка (код - 2.1.1)».</p>

№ п/п	Кадастровый номер, площадь, вид разрешенного использования и местоположение земельного участка	Вид права	Кадастровый номер и наименование объектов капитального строительства	Вид права	Соответствие вида разрешенного использования земельного участка и (или) видов разрешенного использования и характеристик расположенных на которых объектов капитального строительства установленным правилами землепользования и застройки
		<p>доля в праве общей долевой собственности пропорциональна Размеру общей площади квартиры по ул. Бебеля, д. 34, кв.1</p> <p>Общая долевая собственность, доля в праве общей долевой собственности пропорциональна размеру общей площади квартиры по ул. Бебеля, д. 34, кв.2</p>			
36	24:50:0100350:12 Площадь: 508 м ² Для объектов жилой застройки Адрес: Красноярский край,	Общая долевая собственность, 1/2 Общая долевая собственность, 1/2	24:50:0100350:19 Жилой дом Адрес: Красноярский край, г. Красноярск, ул. Фрунзе, д. 39	Общая долевая собственность, 1/2 Общая долевая собственность, 1/2	Не соответствует

№ п/п	Кадастровый номер, площадь, вид разрешенного использования и местоположение земельного участка	Вид права	Кадастровый номер и наименование объектов капитального строительства	Вид права	Соответствие вида разрешенного использования земельного участка и (или) видов разрешенного использования и характеристик расположенных на которых объектов капитального строительства установленным правилами землепользования и застройки
	г. Красноярск, Октябрьский район, ул. Фрунзе, 39				
37	24:50:0100350:13 Площадь: 801 м ² размещение одноэтажного многоквартирного жилого дома, Для иного использования Адрес: Красноярский край, г. Красноярск, Октябрьский район, ул. Бебеля, 32	Общая долевая собственность, доля в праве общей долевой собственности пропорциональна размеру общей площади кв. № 3 по ул. Бебеля, 32 Общая долевая собственность, доля в праве общей долевой собственности пропорциональна размеру общей площади кв. № 10 по ул. Бебеля, 32 Общая долевая	24:50:0100350:81 Жилое здание Адрес: Красноярский край, г.Красноярск, ул.Бебеля, д.32	Собственность	Не соответствует*. *Вид использования земельного участка соответствует виду «малоэтажная многоквартирная жилая застройка (код - 2.1.1)».
			24:50:0100350:38 Нежилое, времянка Адрес: Красноярский край, г. Красноярск, ул. Бебеля, д. 32	данные отсутствуют	
			24:50:0100350:33 Многоквартирный дом Адрес: Красноярский край, г. Красноярск, ул. Бебеля, д. 32	кв.3 24:50:0100350:59 Собственность кв.1 24:50:0100350:58 Собственность кв.2 24:50:0100350:57	

№ п/п	Кадастровый номер, площадь, вид разрешенного использования и местоположение земельного участка	Вид права	Кадастровый номер и наименование объектов капитального строительства	Вид права	Соответствие вида разрешенного использования земельного участка и (или) видов разрешенного использования и характеристик расположенных на которых объектов капитального строительства установленным правилами землепользования и застройки
		собственность, доля в праве общей долевой собственности пропорциональна размеру общей площади кв. № 10 по ул. Бебеля, 32		Собственность	
38	24:50:0100350:14 Площадь: 815.8 м ² Для объектов жилой застройки Адрес: Красноярский край, г. Красноярск, ул. Корнеева, 14	Общая долевая собственность, 1/3	24:50:0100350:25 Жилое, объект индивидуального жилищного строительства Адрес: Красноярский край, г. Красноярск, ул. Корнеева, д. 14	Общая долевая собственность, 1/3	Не соответствует
		Общая долевая собственность, 1/3		Общая долевая собственность, 1/3	
		Общая долевая собственность, 1/3	24:50:0100350:75 Нежилое, баня Адрес: Красноярский край, г. Красноярск, Корнеева, 14, 2	Общая долевая собственность, 1/3 Общая долевая собственность, 1/3 Общая долевая собственность, 1/3	

№ п/п	Кадастровый номер, площадь, вид разрешенного использования и местоположение земельного участка	Вид права	Кадастровый номер и наименование объектов капитального строительства	Вид права	Соответствие вида разрешенного использования земельного участка и (или) видов разрешенного использования и характеристик расположенных на которых объектов капитального строительства установленным правилами землепользования и застройки
			24:50:0100350:74 Нежилое, гараж Адрес: Красноярский край, г. Красноярск, Корнеева, 14, 1	Общая долевая собственность, 1/3 Общая долевая собственность, 1/3 Общая долевая собственность, 1/3	
			24:50:0100350:76 Нежилое, хоз. постройка Адрес: Красноярский край, г. Красноярск, Корнеева, 14, 3	Общая долевая собственность, 1/3 Общая долевая собственность, 1/3 Общая долевая собственность, 1/3	
			24:50:0100350:77 Нежилое, хоз. постройка Адрес: Красноярский край, г. Красноярск, Корнеева, 14, 4	Общая долевая собственность, 1/3 Общая долевая собственность, 1/3 Общая долевая собственность, 1/3	

№ п/п	Кадастровый номер, площадь, вид разрешенного использования и местоположение земельного участка	Вид права	Кадастровый номер и наименование объектов капитального строительства	Вид права	Соответствие вида разрешенного использования земельного участка и (или) видов разрешенного использования и характеристик расположенных на которых объектов капитального строительства установленным правилами землепользования и застройки
			24:50:0100350:73 Нежилое, хоз. постройка Адрес: Красноярский край, г. Красноярск, Корнеева, 14, 6	Общая долевая собственность, 1/3 Общая долевая собственность, 1/3 Общая долевая собственность, 1/3	
39	24:50:0100363:15 Площадь: 411,14 м ² размещение жилых домов с жилыми помещениями специализированного жилищного фонда Адрес: Красноярский край, г. Красноярск, по ул. Спартаковцев №15	Общая долевая собственность, 1/4 Общая долевая собственность, 1/2 Общая долевая собственность, 1/4	24:50:0100350:24 Жилое, объект индивидуального жилищного строительства Адрес: Красноярский край, г. Красноярск, ул. Спартаковцев, д.15	Собственность	Не соответствует
			24:50:0100350:27 Жилое, объект индивидуального жилищного строительства Адрес: Красноярский край, г. Красноярск, ул. Спартаковцев, 15,	Общая долевая собственность, 1/2 Общая долевая собственность, 1/2	

№ п/п	Кадастровый номер, площадь, вид разрешенного использования и местоположение земельного участка	Вид права	Кадастровый номер и наименование объектов капитального строительства	Вид права	Соответствие вида разрешенного использования земельного участка и (или) видов разрешенного использования и характеристик расположенных на которых объектов капитального строительства установленным правилами землепользования и застройки
			стр. 1		
			24:50:0100350:82 Жилое здание Адрес: Красноярский край, г. Красноярск, Октябрьский район, ул. Спартаковцев, д. 15/2	Собственность	
			24:50:0100363:65 Нежилое, гараж Адрес: Красноярский край, Россия, г. Красноярск, ул. Спартаковцев, 15	Собственность	
			24:50:0100363:64 Нежилое, баня Адрес: Красноярский край, г. Красноярск, ул. Спартаковцев 15, 1	Собственность	

№ п/п	Кадастровый номер, площадь, вид разрешенного использования и местоположение земельного участка	Вид права	Кадастровый номер и наименование объектов капитального строительства	Вид права	Соответствие вида разрешенного использования земельного участка и (или) видов разрешенного использования и характеристик расположенных на которых объектов капитального строительства установленным правилами землепользования и застройки
			24:50:0100363:63 Нежилое, погреб Адрес: Красноярский край, г. Красноярск, ул. Спартаковцев, 15	Собственность	
40	24:50:0100350:70 Площадь: 820 м ² размещение одноэтажного жилого дома, Для иных видов жилой застройки Адрес: Красноярский край, г. Красноярск, Октябрьский район, ул. Фрунзе, д. 35	Общая долевая собственность, доля в праве общей долевой собственности пропорциональна размеру общей площади квартиры по ул. Фрунзе, д. 35, кв. 2 Общая долевая собственность, доля в праве общей долевой собственности пропорциональна размеру общей площади квартиры	24:50:0100350:47 Многоквартирный дом Адрес: Красноярский край, г. Красноярск, ул. Фрунзе, д. 35	кв.1 24:50:0100350:69 Собственность кв.2 24:50:0100350:68 Собственность кв.3 24:50:0100350:67 Собственность	Не соответствует

№ п/п	Кадастровый номер, площадь, вид разрешенного использования и местоположение земельного участка	Вид права	Кадастровый номер и наименование объектов капитального строительства	Вид права	Соответствие вида разрешенного использования земельного участка и (или) видов разрешенного использования и характеристик расположенных на которых объектов капитального строительства установленным правилами землепользования и застройки
		по ул. Фрунзе, д. 35, кв. 1 Общая долевая собственность, доля в праве общей долевой собственности пропорциональна размеру общей площади квартиры по ул. Фрунзе, д. 35, кв. 3			
41	Сведения о земельном участке в ЕГРН отсутствуют		24:50:0100350:39 Жилой дом* Адрес: Красноярский край, г. Красноярск, ул. Бебеля, д. 36 *в жилом доме учтены жилые помещения -	кв.2 24:50:0100350:63 данные отсутствуют* кв.1 24:50:0100350:62 данные отсутствуют*	Не соответствует* *Сведения о земельном участке в ЕГРН отсутствуют. При определении площади земельных участков, не соответствующих правилам землепользования и застройки, не учитывается

№ п/п	Кадастровый номер, площадь, вид разрешенного использования и местоположение земельного участка	Вид права	Кадастровый номер и наименование объектов капитального строительства	Вид права	Соответствие вида разрешенного использования земельного участка и (или) видов разрешенного использования и характеристик расположенных на которых объектов капитального строительства установленным правилами землепользования и застройки
			квартиры	*зарегистрировано право на жилой дом: Общая долевая собственность, 2/3	
42	24:50:0100353:2 Площадь: 842 м ² Жилой дом, Для иного использования Адрес: Красноярский край, г. Красноярск, ул Радищева, 22	Собственность	24:50:0100353:20 Жилой дом Адрес: Красноярский край, г. Красноярск, ул. Радищева, д. 22	Собственность	Не соответствует
43	24:50:0100353:4 Площадь: 435 м ² Под строительство индивидуального жилого дома, Для индивидуальной жилой застройки Адрес: г. Красноярск, ул. Бебея, 27 "А"	Собственность	24:50:0100353:46 Жилое, основное Адрес: Красноярский край, г. Красноярск, ул. Бебея, д. 27а	Собственность	Не соответствует
44	24:50:0100353:6 Площадь: 271,78 м ² Для объектов жилой	Собственность	24:50:0100353:34 Жилой дом Адрес: Красноярский	Собственность	Не соответствует

№ п/п	Кадастровый номер, площадь, вид разрешенного использования и местоположение земельного участка	Вид права	Кадастровый номер и наименование объектов капитального строительства	Вид права	Соответствие вида разрешенного использования земельного участка и (или) видов разрешенного использования и характеристик расположенных на которых объектов капитального строительства установленным правилами землепользования и застройки
	застройки Адрес: Красноярский край, г. Красноярск, ул. Спартаковцев, 11		край, г. Красноярск, ул. Спартаковцев, д. 11		
45	24:50:0100353:8 Площадь: 798 м ² занимаемого одноэтажным многоквартирным жилым домом, Для многоэтажной застройки Адрес: Местоположение установлено относительно ориентира, расположенного в границах участка. Ориентир жилой дом. Почтовый адрес ориентира: Красноярский край, г. Красноярск, Октябрьский район, ул. Бебеля, 25	Общая долевая собственность, доля в праве общей долевой собственности пропорциональна размеру общей площади квартиры по ул. Бебеля, д. 25, кв.2 Общая долевая собственность, доля в праве общей долевой собственности пропорциональна размеру общей площади квартиры	24:50:0100353:38 Жилой дом* Адрес: Красноярский край, г. Красноярск, ул. Бебеля, д. 25 *в жилом доме учтены жилые помещения - квартиры	кв.2 24:50:0100353:60 Собственность	Не соответствует*. *Вид использования земельного участка соответствует виду «малоэтажная многоквартирная жилая застройка (код - 2.1.1)».
			24:50:0100351:108 Нежилое, баня Адрес: Красноярский край, г.Красноярск, ул.Бебеля, д.25, стр. 2	Собственность	
			24:50:0100353:37 Нежилое, баня Адрес: Красноярский край, г. Красноярск,	данные отсутствуют	

№ п/п	Кадастровый номер, площадь, вид разрешенного использования и местоположение земельного участка	Вид права	Кадастровый номер и наименование объектов капитального строительства	Вид права	Соответствие вида разрешенного использования земельного участка и (или) видов разрешенного использования и характеристик расположенных на которых объектов капитального строительства установленным правилами землепользования и застройки
		по ул. Бебеля, д. 25, кв.2	ул. Бебеля, д. 25		
		Общая долевая собственность, доля в праве общей долевой собственности пропорциональна размеру общей площади квартиры по ул. Бебеля, д. 25, кв.1	24:50:0100353:35 Нежилое, кочегарка Адрес: Красноярский край, г. Красноярск, ул. Бебеля, д. 25	данные отсутствуют	
			24:50:0100353:36 Нежилое, летняя кухня Адрес: Красноярский край, г. Красноярск, ул. Бебеля, д. 25	данные отсутствуют	
			24:50:0100353:79 Жилое Адрес: Красноярский край, г. Красноярск, ул. Бебеля, 25, 2	данные отсутствуют	
			24:50:0100353:80 Жилое здание Адрес: Красноярский край, г.Красноярск, ул.Бебеля, д.25, стр.2	Собственность	

№ п/п	Кадастровый номер, площадь, вид разрешенного использования и местоположение земельного участка	Вид права	Кадастровый номер и наименование объектов капитального строительства	Вид права	Соответствие вида разрешенного использования земельного участка и (или) видов разрешенного использования и характеристик расположенных на которых объектов капитального строительства установленным правилами землепользования и застройки
			24:50:0100353:71 Жилое здание Адрес: Красноярский край, г. Красноярск, ул. Бебеля, 25, стр.1	Общая долевая собственность, 1/2 Общая долевая собственность, 1/2	
46	24:50:0100353:9 Площадь: 768,95 м ² Для индивидуальной жилой застройки Адрес: Красноярский край, г. Красноярск, Октябрьский район, ул. Бебеля, 33	Общая долевая собственность, 1/2 Общая долевая собственность, 1/2	24:50:0100353:40 Жилой дом Адрес: Красноярский край, г. Красноярск, ул. Бебеля, д. 33	Общая долевая собственность, 1/2 Общая долевая собственность, 1/2	Не соответствует
47	24:50:0100353:10 Площадь: 168 м ² Для жилищного строительства Адрес: Красноярский край, г. Красноярск, ул. Радищева, 20	Собственность	24:50:0100353:21 Нежилое, летняя кухня Адрес: Красноярский край, г. Красноярск, ул. Радищева, д. 20	данные отсутствуют	Не соответствует
			24:50:0100353:22 Жилой дом* Адрес: Красноярский край, г. Красноярск, ул. Радищева, д. 20	кв.2 24:50:0100353:51 Собственность кв.1	

№ п/п	Кадастровый номер, площадь, вид разрешенного использования и местоположение земельного участка	Вид права	Кадастровый номер и наименование объектов капитального строительства	Вид права	Соответствие вида разрешенного использования земельного участка и (или) видов разрешенного использования и характеристик расположенных на которых объектов капитального строительства установленным правилами землепользования и застройки
			<p>*в жилом доме учтены жилые помещения - квартиры</p>	<p>24:50:0100353:50 Общая долевая собственность, 1/4</p> <p>Общая долевая собственность, 1/4</p> <p>Общая долевая собственность, 1/4</p> <p>Общая долевая собственность, 1/4</p>	
			<p>24:50:0100353:70 Жилое здание Адрес: Красноярский край, г. Красноярск, ул. Радищева, д. 20</p>	Собственность	
48	<p>24:50:0100353:13 Площадь: 385 м² размещение жилого дома, Для иного использования Адрес: Красноярский край, г. Красноярск, ул. Радищева, 16, стр. 2</p>	Собственность	<p>24:50:0100353:47 Жилое, объект индивидуального жилищного строительства* Адрес: Красноярский край, г. Красноярск,</p>	<p>квартира 24:50:0100353:49 данные отсутствуют*</p> <p>квартира 24:50:0100353:48</p>	Не соответствует

№ п/п	Кадастровый номер, площадь, вид разрешенного использования и местоположение земельного участка	Вид права	Кадастровый номер и наименование объектов капитального строительства	Вид права	Соответствие вида разрешенного использования земельного участка и (или) видов разрешенного использования и характеристик расположенных на которых объектов капитального строительства установленным правилами землепользования и застройки
			ул. Радищева, д. 16, стр. 2 *в жилом учтены жилые помещения - квартиры	данные отсутствуют* *зарегистрировано право на жилое, объект индивидуального жилищного строительства: Собственность	
49	24:50:0100353:14 Площадь: 681 м ² Размещение жилого дома, Для иного использования Адрес: Местоположение	Собственность	24:50:0100353:39 Жилой дом Адрес: Красноярский край, г. Красноярск, ул. Бебеля, д. 27	Собственность	Не соответствует

№ п/п	Кадастровый номер, площадь, вид разрешенного использования и местоположение земельного участка	Вид права	Кадастровый номер и наименование объектов капитального строительства	Вид права	Соответствие вида разрешенного использования земельного участка и (или) видов разрешенного использования и характеристик расположенных на которых объектов капитального строительства установленным правилами землепользования и застройки
	установлено относительно ориентира, расположенного в границах участка. Почтовый адрес ориентира: Красноярский край, г. Красноярск, ул. Бебеля, 27		24:50:0100353:78 Жилое здание Адрес: Красноярский край, г.Красноярск, ул.Бебеля, №27, стр.1	Собственность	
50	24:50:0100353:16 Площадь: 521 м ² Размещение одноэтажных многоквартирных жилых домов, Для иного использования Адрес: Красноярский край, г. Красноярск, ул. Радищева, 16	Общая долевая собственность, доля в праве общей долевой собственности пропорциональна размеру общей площади квартиры по ул. Радищева, д. 16, кв. 2 Общая долевая собственность, доля в праве общей долевой собственности пропорциональна	24:50:0100353:27 Нежилое, сарай Адрес: Красноярский край, г. Красноярск, ул. Радищева, д. 16	данные отсутствуют	Не соответствует*. *Вид использования земельного участка соответствует виду «малоэтажная многоквартирная жилая застройка (код - 2.1.1)».
			24:50:0100353:28 Жилой дом* Адрес: Красноярский край, г. Красноярск, ул. Радищева, д. 16 *в жилом доме учтены жилые помещения - квартиры	кв.1 24:50:0100353:53 Собственность кв.2 24:50:0100353:52 Собственность	

№ п/п	Кадастровый номер, площадь, вид разрешенного использования и местоположение земельного участка	Вид права	Кадастровый номер и наименование объектов капитального строительства	Вид права	Соответствие вида разрешенного использования земельного участка и (или) видов разрешенного использования и характеристик расположенных на которых объектов капитального строительства установленным правилами землепользования и застройки
		размеру общей площади квартиры по ул. Радищева, д. 16, кв. 1			
51	24:50:0100353:17 Площадь: 968 м ² Размещение жилого дома, Для иного использования Адрес: Красноярский край, г. Красноярск, Октябрьский район, ул. Бебеля, 29	Общая долевая собственность, 5/16 Общая долевая собственность, 6/16 Общая долевая собственность, 5/16	24:50:0100353:74 Жилой дом* Адрес: Красноярский край, г. Красноярск, ул. Бебеля, д.29 *в жилом доме учтены жилые помещения - квартиры	кв.2 24:50:0100353:61 данные отсутствуют* кв.3 24:50:0100353:56 данные отсутствуют* кв.1 24:50:0100353:62 данные отсутствуют* кв.3 24:50:0100353:63 данные отсутствуют*	Не соответствует

№ п/п	Кадастровый номер, площадь, вид разрешенного использования и местоположение земельного участка	Вид права	Кадастровый номер и наименование объектов капитального строительства	Вид права	Соответствие вида разрешенного использования земельного участка и (или) видов разрешенного использования и характеристик расположенных на которых объектов капитального строительства установленным правилами землепользования и застройки
				<div data-bbox="1330 549 1648 699"> кв.2 24:50:0100353:58 данные отсутствуют* </div> <div data-bbox="1330 772 1648 922"> кв.1 24:50:0100353:57 данные отсутствуют* </div> <div data-bbox="1330 932 1648 1337"> *зарегистрировано право на жилой дом: Общая долевая собственность, 5/16 Общая долевая собственность, 6/16 Общая долевая собственность, 5/16 </div>	

№ п/п	Кадастровый номер, площадь, вид разрешенного использования и местоположение земельного участка	Вид права	Кадастровый номер и наименование объектов капитального строительства	Вид права	Соответствие вида разрешенного использования земельного участка и (или) видов разрешенного использования и характеристик расположенных на которых объектов капитального строительства установленным правилами землепользования и застройки
52	24:50:0100353:18 Площадь: 618 м ² Размещение индивидуального жилого дома, Для индивидуальной жилой застройки Адрес: Красноярский край, г. Красноярск, ул. Радищева, № 24	Собственность	24:50:0100353:19 Жилой дом Адрес: Красноярский край, г. Красноярск, ул. Радищева, д. 24	Собственность	Не соответствует
			24:50:0100353:83 Жилое здание Адрес: Красноярский край, г. Красноярск, ул. Радищева, д.24, стр.1	Собственность	
53	24:50:0100353:64 Площадь: 645 м ² Для иных видов жилой	Общая долевая собственность, 1/6	24:50:0100353:25 Жилой дом* Адрес: Красноярский	кв.2* 24:50:0100353:86 Собственность	Не соответствует

№ п/п	Кадастровый номер, площадь, вид разрешенного использования и местоположение земельного участка	Вид права	Кадастровый номер и наименование объектов капитального строительства	Вид права	Соответствие вида разрешенного использования земельного участка и (или) видов разрешенного использования и характеристик расположенных на которых объектов капитального строительства установленным правилами землепользования и застройки
	застройки Адрес: Красноярский край, г. Красноярск, Октябрьский район, ул. Радищева, д.18	Общая долевая собственность, 1/6 Общая долевая собственность, 1/6 Общая долевая собственность, 1/2	край, г. Красноярск, ул. Радищева, д. 18 *в жилом доме учтено жилое помещение - квартира	*зарегистрировано право на жилой дом: Общая долевая собственность, 1/6	
54	24:50:0100353:72 Площадь: 663 м ² размещение одноэтажного многоквартирного жилого дома, Для малоэтажной застройки Адрес: Красноярский край, Октябрьский район, г. Красноярск, ул. Радищева, 20	Общая долевая собственность, доля в праве общей долевой собственности пропорциональна размеру общей площади кв. №2 по ул. Радищева, д. 20 Общая долевая собственность, доля в праве общей долевой собственности	24:50:0100353:22 Жилой дом* Адрес: Красноярский край, г. Красноярск, ул. Радищева, д. 20 *в жилом доме учтены жилые помещения - квартиры	кв.2 24:50:0100353:51 Собственность кв.1 24:50:0100353:50 Общая долевая собственность, 1/4 Общая долевая собственность, 1/4 Общая долевая собственность, 1/4	Не соответствует*. *Вид использования земельного участка соответствует виду «малоэтажная многоквартирная жилая застройка (код - 2.1.1)».

№ п/п	Кадастровый номер, площадь, вид разрешенного использования и местоположение земельного участка	Вид права	Кадастровый номер и наименование объектов капитального строительства	Вид права	Соответствие вида разрешенного использования земельного участка и (или) видов разрешенного использования и характеристик расположенных на которых объектов капитального строительства установленным правилами землепользования и застройки
		<p>пропорциональна размеру общей площади кв. 1 по адресу ул. Радищева, д. 20</p> <p>Общая долевая собственность, доля в праве общей долевой собственности пропорциональна размеру общей площади кв. 1 по адресу ул. Радищева, д. 20</p> <p>Общая долевая собственность, доля в праве общей долевой собственности пропорциональна размеру общей площади кв. 1 по</p>		Общая долевая собственность, 1/4	

№ п/п	Кадастровый номер, площадь, вид разрешенного использования и местоположение земельного участка	Вид права	Кадастровый номер и наименование объектов капитального строительства	Вид права	Соответствие вида разрешенного использования земельного участка и (или) видов разрешенного использования и характеристик расположенных на которых объектов капитального строительства установленным правилами землепользования и застройки
		адресу ул. Радищева, д. 20 Общая долевая собственность, доля в праве общей долевой собственности пропорциональна размеру общей площади кв. 1 по адресу ул. Радищева, д. 20			
55	24:50:0100353:76 Площадь: 452 м ² Для индивидуальной жилой застройки Адрес: г. Красноярск, ул. Радищева, - на земельном участке	Общая долевая собственность, 1/2 Общая долевая собственность, 1/2	24:50:0100353:24 Жилой дом* Адрес: Красноярский край, г. Красноярск, ул. Радищева, д. 14	Общая долевая собственность, 1/2 Общая долевая собственность, 1/2	Не соответствует

№ п/п	Кадастровый номер, площадь, вид разрешенного использования и местоположение земельного участка	Вид права	Кадастровый номер и наименование объектов капитального строительства	Вид права	Соответствие вида разрешенного использования земельного участка и (или) видов разрешенного использования и характеристик расположенных на которых объектов капитального строительства установленным правилами землепользования и застройки
	расположен Жилой дом, назначение: Жилой дом, расположенный по адресу: Красноярский край, г.Красноярск, ул.Радищева, д. 14		24:50:0100353:23 Нежилое, баня Адрес: Красноярский край, г. Красноярск, ул. Радищева, д. 14	данные отсутствуют	
56	24:50:0100353:77 Площадь: 317 м ² Для индивидуальной жилой застройки Адрес: Красноярский край, г. Красноярск, ул. Радищева, - на земельном участке расположено Здание, назначение: жилой дом, расположенный по адресу: Красноярский край, г.Красноярск, ул.Радищева, д. 14, стр.1	Общая долевая собственность, 1/2 Общая долевая собственность, 1/2	24:50:0100353:65 Жилое здание Адрес: Красноярский край, г. Красноярск, ул. Радищева, д.14, стр.1	Общая долевая собственность, 1/2 Общая долевая собственность, 1/2	Не соответствует
57	24:50:0100353:81 Площадь: 309 м ² Занимаемого жилым домом, Для иных видов	данные отсутствуют	данные отсутствуют	данные отсутствуют	Не соответствует

№ п/п	Кадастровый номер, площадь, вид разрешенного использования и местоположение земельного участка	Вид права	Кадастровый номер и наименование объектов капитального строительства	Вид права	Соответствие вида разрешенного использования земельного участка и (или) видов разрешенного использования и характеристик расположенных на которых объектов капитального строительства установленным правилами землепользования и застройки
	использования, характерных для населенных пунктов Адрес: Красноярский край, г. Красноярск, ул. Корнеева				
58	24:50:0100353:82 Площадь: 269 м ² Для иных видов использования, характерных для населенных пунктов Адрес: Красноярский край, г. Красноярск, ул. Корнеева	Общая долевая собственность, 1/4	данные отсутствуют	данные отсутствуют	Не соответствует
59	24:50:0100353:85 Площадь: 839 м ² Для индивидуальной жилой застройки Адрес: Красноярский край, г. Красноярск, Октябрьский район, ул. Бебеля	Общая долевая собственность, 1/3 Общая долевая собственность, 1/3 Общая долевая собственность, 1/3	24:50:0100353:87 Нежилое, гараж Адрес: Красноярский край, г. Красноярск, ул. Бебеля, д. 31, стр. 4	Общая долевая собственность, 1/3 Общая долевая собственность, 1/3 Общая долевая собственность, 1/3	Не соответствует

№ п/п	Кадастровый номер, площадь, вид разрешенного использования и местоположение земельного участка	Вид права	Кадастровый номер и наименование объектов капитального строительства	Вид права	Соответствие вида разрешенного использования земельного участка и (или) видов разрешенного использования и характеристик расположенных на которых объектов капитального строительства установленным правилами землепользования и застройки
			24:50:0100353:84 Жилое здание Адрес: Красноярский край, г.Красноярск, ул. Бебеля, д.31, стр.№5	Общая долевая собственность, 1/3 Общая долевая собственность, 1/3 Общая долевая собственность, 1/3	
			24:50:0100353:66 Нежилое, теплица Адрес: Красноярский край, г. Красноярск, ул. Бебеля, д.31, стр. 3	Общая долевая собственность, 1/3 Общая долевая собственность, 1/3 Общая долевая собственность, 1/3	
			24:50:0100353:42 Жилой дом Адрес: Красноярский край, г. Красноярск, ул. Бебеля, д. 31	Общая долевая собственность, 1/3 Общая долевая собственность, 1/3 Общая долевая собственность, 1/3	

№ п/п	Кадастровый номер, площадь, вид разрешенного использования и местоположение земельного участка	Вид права	Кадастровый номер и наименование объектов капитального строительства	Вид права	Соответствие вида разрешенного использования земельного участка и (или) видов разрешенного использования и характеристик расположенных на которых объектов капитального строительства установленным правилами землепользования и застройки
60	24:50:0000000:155047 Площадь: 390,5 м ² Данные отсутствуют Адрес: Красноярский край, г. Красноярск, ул. Корнеева, участок 10	данные отсутствуют	24:50:0100353:31 Нежилое, временка Адрес: Красноярский край, г. Красноярск, ул. им Корнеева, д. 10	данные отсутствуют	Не соответствует
			24:50:0100353:32 Жилой дом* Адрес: Красноярский край, г. Красноярск, ул. Корнеева, д. 10 *в жилом доме учтены жилые помещения - квартиры	кв.2 24:50:0100353:55 Собственность кв.1 24:50:0100353:54 Собственность	
61	Сведения о земельном участке в ЕГРН отсутствуют		24:50:0100353:29 Жилой дом Адрес: Красноярский край, г. Красноярск, ул. Корнеева, д. 12	Общая долевая собственность, 4/6	Не соответствует* *Сведения о земельном участке в ЕГРН отсутствуют. При определении площади земельных участков, не соответствующих правилам землепользования и

№ п/п	Кадастровый номер, площадь, вид разрешенного использования и местоположение земельного участка	Вид права	Кадастровый номер и наименование объектов капитального строительства	Вид права	Соответствие вида разрешенного использования земельного участка и (или) видов разрешенного использования и характеристик расположенных на которых объектов капитального строительства установленным правилами землепользования и застройки
					застройки, не учитывается.
62	Сведения о земельном участке в ЕГРН отсутствуют		24:50:0100353:30 Жилой дом Адрес: Красноярский край, г.Красноярск, ул.Корнеева, №12, стр.№1	Общая долевая собственность, 1/4 Общая долевая собственность, 1/4 Общая долевая собственность, 1/2	Не соответствует* *Сведения о земельном участке в ЕГРН отсутствуют. При определении площади земельных участков, не соответствующих правилам землепользования и застройки, не учитывается.
63	Сведения о земельном участке в ЕГРН отсутствуют		24:50:0100353:69 Жилое здание Адрес: Красноярский край, г.Красноярск, ул.Бебея, №31, стр.№1	Общая долевая собственность, 1/3 Общая долевая собственность, 1/3 Общая долевая собственность, 1/3	Не соответствует* *Сведения о земельном участке в ЕГРН отсутствуют. При определении площади земельных участков, не соответствующих правилам землепользования и застройки, не учитывается
64	Сведения о земельном участке в ЕГРН отсутствуют		24:00:0000000:2342 Нежилое, подвал Адрес: Красноярский край, г.Красноярск, ул.Бебея, д.25, стр. 2	Собственность	Не соответствует* *Сведения о земельном участке в ЕГРН отсутствуют. При определении площади земельных участков, не соответствующих

№ п/п	Кадастровый номер, площадь, вид разрешенного использования и местоположение земельного участка	Вид права	Кадастровый номер и наименование объектов капитального строительства	Вид права	Соответствие вида разрешенного использования земельного участка и (или) видов разрешенного использования и характеристик расположенных на которых объектов капитального строительства установленным правилами землепользования и застройки
					правилам землепользования и застройки, не учитывается
65	Сведения о земельном участке в ЕГРН отсутствуют		24:00:0000000:2347 Нежилое, летняя кухня Адрес: Красноярский край, г.Красноярск, ул.Бебеля, д.25, стр. 2	Собственность	Не соответствует* *Сведения о земельном участке в ЕГРН отсутствуют. При определении площади земельных участков, не соответствующих правилам землепользования и застройки, не учитывается
66	24:50:0100354:1 Площадь: 839,84 м ² Для объектов жилой застройки Адрес: Местоположение установлено относительно ориентира, расположенного в границах участка. Почтовый адрес ориентира: Красноярский край, г. Красноярск, ул. Радищева, 34	Общая долевая собственность, 8/23 Общая долевая собственность, 2/23 Общая долевая собственность, 2/23 Общая долевая собственность, 2/23 Общая долевая собственность, 9/46	24:50:0100354:21 Многоквартирный жилой дом Адрес: Красноярский край, г. Красноярск, ул. Радищева, д. 34	кв.3 24:50:0100354:55 Общая долевая собственность, 1/2 Общая долевая собственность, 1/2 кв.2 24:50:0100354:54 Общая долевая собственность, 1/3 Общая долевая	Не соответствует

№ п/п	Кадастровый номер, площадь, вид разрешенного использования и местоположение земельного участка	Вид права	Кадастровый номер и наименование объектов капитального строительства	Вид права	Соответствие вида разрешенного использования земельного участка и (или) видов разрешенного использования и характеристик расположенных на которых объектов капитального строительства установленным правилами землепользования и застройки
		Общая долевая собственность, 9/46		собственность, 1/3 Общая долевая собственность, 1/3 кв.1 24:50:0100354:53 данные отсутствуют	
67	24:50:0100354:8 Площадь: 389 м ² Для индивидуальной жилой застройки Адрес: Местоположение установлено относительно ориентира, расположенного в границах участка. Ориентир жилой дом. Почтовый адрес ориентира: Красноярский край, г. Красноярск, ул. Бебеля, 39	Общая долевая собственность, 1/4 Общая долевая собственность, 1/4 Общая долевая собственность, 1/2	24:50:0100354:40 Жилой дом Адрес: Красноярский край, г. Красноярск, ул. Бебеля, д. 39	Общая долевая собственность, 1/4 Общая долевая собственность, 1/4 Общая долевая собственность, 1/2	Не соответствует

№ п/п	Кадастровый номер, площадь, вид разрешенного использования и местоположение земельного участка	Вид права	Кадастровый номер и наименование объектов капитального строительства	Вид права	Соответствие вида разрешенного использования земельного участка и (или) видов разрешенного использования и характеристик расположенных на которых объектов капитального строительства установленным правилами землепользования и застройки
68	24:50:0100354:9 Площадь: 395 м ² Для объектов жилой застройки Адрес: Красноярский край, г. Красноярск, ул. Бебеля, дом 37	Общая долевая собственность, 1/5 Общая долевая собственность, 1/5 Общая долевая собственность, 1/5 Общая долевая собственность, 1/5 Общая долевая собственность, 1/5	24:50:0100354:35 Жилой дом Адрес: Красноярский край, г. Красноярск, ул. Бебеля, д. 37	Общая долевая собственность, 1/5 Общая долевая собственность, 1/5 Общая долевая собственность, 1/5 Общая долевая собственность, 1/5 Общая долевая собственность, 1/5	Не соответствует
			24:50:0100354:36 Нежилое, баня Адрес: Красноярский край, г. Красноярск, ул. Бебеля, д. 37	Общая долевая собственность, 1/5 Общая долевая собственность, 1/5 Общая долевая собственность, 1/5 Общая долевая	

№ п/п	Кадастровый номер, площадь, вид разрешенного использования и местоположение земельного участка	Вид права	Кадастровый номер и наименование объектов капитального строительства	Вид права	Соответствие вида разрешенного использования земельного участка и (или) видов разрешенного использования и характеристик расположенных на которых объектов капитального строительства установленным правилами землепользования и застройки
				собственность, 1/5 Общая долевая собственность, 1/5	
69	24:50:0100354:10 Площадь: 828 м ² для индивидуального жилищного строительства, Для индивидуальной жилой застройки Адрес: Красноярский край, г. Красноярск, ул. Бебеля, 43	Собственность	24:50:0100354:34 Жилой дом Адрес: Красноярский край, г. Красноярск, ул. Бебеля, д. 43	Собственность	Не соответствует
			24:50:0100354:245 Погреб Адрес: Красноярский край, г.Краноярск, ул. Бебеля, 43, сооружение 1	Собственность	
70	24:50:0100354:11 Площадь: 400 м ² под строительство индивидуального жилого дома, Для иного	Собственность	24:50:0000000:161546 Жилой дом Адрес: Красноярский край, г.Красноярск, ул.Радищева, д.30 "А"	Собственность	Не соответствует

№ п/п	Кадастровый номер, площадь, вид разрешенного использования и местоположение земельного участка	Вид права	Кадастровый номер и наименование объектов капитального строительства	Вид права	Соответствие вида разрешенного использования земельного участка и (или) видов разрешенного использования и характеристик расположенных на которых объектов капитального строительства установленным правилами землепользования и застройки
	использования Адрес: Красноярский край, г. Красноярск, ул. Радищева, №30"а", в 339 квартале		24:50:0100354:44 Нежилое, летняя кухня Адрес: Красноярский край, г. Красноярск, ул. Радищева, д. 30А	данные отсутствуют	
71	24:50:0100354:12 Площадь: 443 м ² Для использования жилого дома, Для иного использования Адрес: Красноярский край, г. Красноярск, Октябрьский район, ул. Бебеля, 35	Общая долевая собственность, 1/2 Общая долевая собственность, 1/2	24:50:0100354:32 Нежилое, баня Адрес: Красноярский край, г. Красноярск, ул. Бебеля, д. 35	данные отсутствуют	Не соответствует
			24:50:0100354:74 Нежилое, баня Адрес: Красноярский край, г. Красноярск, ул. Бебеля, д.35, стр. 2	Собственность	
			24:50:0100354:73 Нежилое, сарай Адрес: Красноярский край, г. Красноярск, ул. Бебеля, д.35, стр. 1	Собственность	
			24:50:0100354:33 Жилой дом*	кв.2 24:50:0100354:63	

№ п/п	Кадастровый номер, площадь, вид разрешенного использования и местоположение земельного участка	Вид права	Кадастровый номер и наименование объектов капитального строительства	Вид права	Соответствие вида разрешенного использования земельного участка и (или) видов разрешенного использования и характеристик расположенных на которых объектов капитального строительства установленным правилами землепользования и застройки
			<p>Адрес: Красноярский край, г. Красноярск, ул. Бебеля, д. 35</p> <p>*в жилом доме учтены жилые помещения - квартиры</p>	<p>Общая долевая собственность, 2/3</p> <p>Общая долевая собственность, 1/3</p> <p>кв.1 24:50:0100354:62 Собственность</p>	
			<p>24:50:0100354:37 Нежилое, сарай Адрес: Красноярский край, г. Красноярск, ул. Бебеля, д. 35</p>	<p>данные отсутствуют</p>	
72	<p>24:50:0100354:13 Площадь: 868 м² Данные отсутствуют Адрес: Красноярский край, г. Красноярск, ул. Радищева, участок 28</p>	<p>Общая долевая собственность, 1/2</p> <p>Общая долевая собственность, 1/6</p> <p>Общая долевая собственность, 1/6</p> <p>Общая долевая</p>	<p>24:50:0100354:18 Многоквартирный дом Адрес: Красноярский край, г. Красноярск, ул. Радищева, д. 28</p>	<p>кв.3 24:50:0100354:51 данные отсутствуют</p> <p>кв.2 24:50:0100354:50 Собственность</p>	Не соответствует

№ п/п	Кадастровый номер, площадь, вид разрешенного использования и местоположение земельного участка	Вид права	Кадастровый номер и наименование объектов капитального строительства	Вид права	Соответствие вида разрешенного использования земельного участка и (или) видов разрешенного использования и характеристик расположенных на которых объектов капитального строительства установленным правилами землепользования и застройки
		собственность, 1/6		кв.1 24:50:0100354:49 данные отсутствуют	
			24:50:0100354:23 Нежилое, баня Адрес: Красноярский край, г. Красноярск, ул. Радищева, д. 28	данные отсутствуют	
			24:50:0100354:17 Нежилое, гараж Адрес: Красноярский край, г. Красноярск, ул. Радищева, д. 28	данные отсутствуют	
			24:50:0100354:76 Жилое здание Адрес: Красноярский край, г.Красноярск, ул.Радищева, д.28, стр.1	Собственность	
73	24:50:0100354:14 Площадь: 420 м ² под строительство	Общая долевая собственность, 5/39	24:50:0100354:31 Нежилое, баня Адрес: Красноярский	данные отсутствуют	Не соответствует

№ п/п	Кадастровый номер, площадь, вид разрешенного использования и местоположение земельного участка	Вид права	Кадастровый номер и наименование объектов капитального строительства	Вид права	Соответствие вида разрешенного использования земельного участка и (или) видов разрешенного использования и характеристик расположенных на которых объектов капитального строительства установленным правилами землепользования и застройки
	индивидуального жилого дома, Для иного использования Адрес: Красноярский край, г. Красноярск, ул. Корнеева, 9	Общая долевая собственность, 8/13	край, г. Красноярск, ул. им Корнеева, д. 9		
		Общая долевая собственность, 5/39	24:50:0100354:85 Нежилое, баня Адрес: Красноярский край, г. Красноярск, ул. Корнеева, 9-2	Собственность	
		Общая долевая собственность, 5/39	24:50:0100354:84 Нежилое, погреб Адрес: Красноярский край, г. Красноярск, ул. Корнеева, 9-2	Собственность	
			24:50:0100354:83 Нежилое, баня Адрес: Красноярский край, г. Красноярск, ул. Корнеева, д. 9	Собственность	
74	24:50:0100354:69 Площадь: 507 м ² Для объектов жилой застройки Адрес: Красноярский край, г. Красноярск,	Общая долевая собственность, 1/2 Общая долевая собственность, 1/2	24:50:0100354:77 Жилой дом Адрес: Красноярский край, г. Красноярск, ул. Радищева/Корнеева,	Общая долевая собственность, 1/2 Общая долевая собственность, 1/2	Не соответствует

№ п/п	Кадастровый номер, площадь, вид разрешенного использования и местоположение земельного участка	Вид права	Кадастровый номер и наименование объектов капитального строительства	Вид права	Соответствие вида разрешенного использования земельного участка и (или) видов разрешенного использования и характеристик расположенных на которых объектов капитального строительства установленным правилами землепользования и застройки
	Октябрьский район, ул. Радищева/ул. Корнеева, 26/7, стр. 1		д.26/7, строение 1		
			24:50:0100354:45 Нежилое, баня Адрес: Красноярск (г.), Ул. Радищева д.26 - ул. Корнеева д. 7	данные отсутствуют	
			24:50:0100354:80 Нежилое, погреб Адрес: Красноярский край, г.Красноярск, ул.Радищева/Корнеева, д.26/7, строение 1	данные отсутствуют	
			24:50:0100354:47 Жилой дом Адрес: Красноярск (г.), ул. Радищева д. 26 - ул.Корнеева д.7	данные отсутствуют	
			24:50:0100354:48 Жилой дом* Адрес: Красноярск (г.), ул. Радищева д. 26 - ул. Корнеева д.7	квартира 24:50:0100354:67 данные отсутствуют квартира	

№ п/п	Кадастровый номер, площадь, вид разрешенного использования и местоположение земельного участка	Вид права	Кадастровый номер и наименование объектов капитального строительства	Вид права	Соответствие вида разрешенного использования земельного участка и (или) видов разрешенного использования и характеристик расположенных на которых объектов капитального строительства установленным правилами землепользования и застройки
			*в жилом доме учтены жилые помещения - квартиры	24:50:0100354:66 данные отсутствуют	
			24:50:0100354:79 Нежилое, баня Адрес: Красноярский край, г.Красноярск, ул.Радищева/Корнеева, 26/7, строен.1	Собственность	
			24:50:0100354:46 Жилой дом Адрес: Красноярск (г.), ул. Радищева д.26 - ул. Корнеева д. 7	данные отсутствуют	
			24:50:0100354:78 Нежилое, гараж Адрес: Красноярский край, г.Красноярск, ул.Радищева/Корнеева, 26/7, строен.1	Собственность	
75	24:50:0100354:70 Площадь: 401 м ²	Общая долевая собственность, 1/2	24:50:0000000:22417 Жилой дом	Общая долевая собственность, 1/2	Не соответствует

№ п/п	Кадастровый номер, площадь, вид разрешенного использования и местоположение земельного участка	Вид права	Кадастровый номер и наименование объектов капитального строительства	Вид права	Соответствие вида разрешенного использования земельного участка и (или) видов разрешенного использования и характеристик расположенных на которых объектов капитального строительства установленным правилами землепользования и застройки
	Для объектов жилой застройки Адрес: Красноярский край, г. Красноярск, ул. Радищева/ул. Корнеева, № 26/7, строение № 2	Общая долевая собственность, 1/2	Адрес: Красноярский край, г. Красноярск, ул. Радищева/ул. Корнеева, д. 26/7, стр. 2	Общая долевая собственность, 1/2	
76	24:50:0100354:71 Площадь: 398 м ² Для размещения объектов, характерных для населенных пунктов Адрес: Красноярский край, г. Красноярск, ул. Радищева, участок 30	Общая долевая собственность, 1/3	24:50:0100354:26 Жилой дом Адрес: Красноярский край, г. Красноярск, ул. Радищева, д. 30	Общая долевая собственность, 1/3	Не соответствует
		Общая долевая собственность, 2/3	24:50:0100354:15 Жилой дом Адрес: Красноярский край, г. Красноярск, ул. Радищева, д. 30	данные отсутствуют	
77	24:50:0100354:75 Площадь: 818 м ² Размещение домов малоэтажной жилой застройки, Для	данные отсутствуют	24:50:0100354:25 Жилой дом Адрес: Красноярский край, г. Красноярск, ул. Радищева, д. 32	данные отсутствуют	Не соответствует

№ п/п	Кадастровый номер, площадь, вид разрешенного использования и местоположение земельного участка	Вид права	Кадастровый номер и наименование объектов капитального строительства	Вид права	Соответствие вида разрешенного использования земельного участка и (или) видов разрешенного использования и характеристик расположенных на которых объектов капитального строительства установленным правилами землепользования и застройки
	малоэтажной застройки Адрес: Красноярский край, г. Красноярск, ул. Радищева, 32		24:50:0100354:29 Жилой дом Адрес: Красноярский край, г. Красноярск, ул. Радищева, д. 32	данные отсутствуют	
			24:50:0100354:20 Нежилое, времянка Адрес: Красноярский край, г. Красноярск, ул. Радищева, д. 32	данные отсутствуют	
78	24:50:0100354:81 Площадь: 724 м ² Данные отсутствуют Адрес: г. Красноярск, Слобода III Интернационала, первый район по плану под номером восемьдесят	Общая долевая собственность, 4/10	24:50:0100354:27 Жилой дом Адрес: Красноярский край, г. Красноярск, ул. Бебеля, д. 41	данные отсутствуют	Не соответствует
		Общая долевая собственность, 1/10			
		Общая долевая собственность, 1/2	24:50:0100354:28 Жилой дом* Адрес: Красноярский край, г. Красноярск, ул. Бебеля, д. 41 *в жилом доме учтены жилые	кв.1 24:50:0100354:58 Собственность кв.2 24:50:0100354:57 данные отсутствуют*	

№ п/п	Кадастровый номер, площадь, вид разрешенного использования и местоположение земельного участка	Вид права	Кадастровый номер и наименование объектов капитального строительства	Вид права	Соответствие вида разрешенного использования земельного участка и (или) видов разрешенного использования и характеристик расположенных на которых объектов капитального строительства установленным правилами землепользования и застройки
			помещения - квартиры		
				*зарегистрировано право на жилой дом: Общая долевая собственность, 4/10 Общая долевая собственность, 1/10 Общая долевая собственность, 1/2	
79	Сведения о земельном участке в ЕГРН отсутствуют		24:50:0100354:30 Многоквартирный дом Адрес: Красноярский край, г. Красноярск, ул. Корнеева, д. 9	кв.1 24:50:0100354:61 Собственность кв.3 24:50:0100354:60 данные отсутствуют	Не соответствует* *Сведения о земельном участке в ЕГРН отсутствуют. При определении площади земельных участков, не соответствующих правилам землепользования и застройки, не учитывается.

№ п/п	Кадастровый номер, площадь, вид разрешенного использования и местоположение земельного участка	Вид права	Кадастровый номер и наименование объектов капитального строительства	Вид права	Соответствие вида разрешенного использования земельного участка и (или) видов разрешенного использования и характеристик расположенных на которых объектов капитального строительства установленным правилами землепользования и застройки
				кв.2 24:50:0100354:59 Общая долевая собственность, 1/3 Общая долевая собственность, 1/3 Общая долевая собственность, 1/3	
80	Сведения о земельном участке в ЕГРН отсутствуют		24:50:0100354:87 Домовладение Адрес: Красноярский край, г. Красноярск, ул. Радищева, дмвл. 32	Общая долевая собственность, 3/7 Общая долевая собственность, 2/7	Не соответствует* *Сведения о земельном участке в ЕГРН отсутствуют. При определении площади земельных участков, не соответствующих правилам землепользования и застройки, не учитывается.
81	Сведения о земельном участке в ЕГРН отсутствуют		24:00:0000000:2778 Нежилое, погреб Адрес: г.Красноярск, ул.Радищева/Корнеева	Собственность	Не соответствует* *Сведения о земельном участке в ЕГРН отсутствуют. При

№ п/п	Кадастровый номер, площадь, вид разрешенного использования и местоположение земельного участка	Вид права	Кадастровый номер и наименование объектов капитального строительства	Вид права	Соответствие вида разрешенного использования земельного участка и (или) видов разрешенного использования и характеристик расположенных на которых объектов капитального строительства установленным правилами землепользования и застройки
			, д.26/7, строение 1		определении площади земельных участков, не соответствующих правилам землепользования и застройки, не учитывается.
82	24:50:0100362:5 Площадь: 455 м ² занимаемого жилым домом, Для иного использования Адрес: Местоположение установлено относительно ориентира, расположенного в границах участка. Ориентир жилой дом. Почтовый адрес ориентира: Красноярский край, г. Красноярск, Октябрьский район, ул. Корнеева, дом 5а	Собственность	24:50:0100362:43 Жилой дом Адрес: Красноярский край, г. Красноярск, ул. Им Корнеева, д. 5а	Собственность	Не соответствует

№ п/п	Кадастровый номер, площадь, вид разрешенного использования и местоположение земельного участка	Вид права	Кадастровый номер и наименование объектов капитального строительства	Вид права	Соответствие вида разрешенного использования земельного участка и (или) видов разрешенного использования и характеристик расположенных на которых объектов капитального строительства установленным правилами землепользования и застройки
83	24:50:0100362:7 Площадь: 820 м ² Для индивидуальной жилой застройки Адрес: Красноярский край, г. Красноярск, Октябрьский район, ул. Радищева, 33	Общая долевая собственность, 1/2	24:50:0100362:19 Жилой дом Адрес: Красноярский край, г. Красноярск, ул. Радищева, д. 33	кв.2 24:50:0100362:55 Собственность кв.1 24:50:0100362:48 Собственность	Не соответствует*. *Вид использования объекта капитального строительства «Жилой дом» не соответствует градостроительному регламенту
84	24:50:0100362:12 Площадь: 335 м ² Размещение одноэтажного многоквартирного жилого дома, Для иного использования Адрес: Красноярский край, г. Красноярск, Октябрьский район, ул. Корнеева, 5	данные отсутствуют	данные отсутствуют	данные отсутствуют	Не соответствует*. *Вид использования земельного участка соответствует виду «малоэтажная многоквартирная жилая застройка (код - 2.1.1)
85	24:50:0100362:56 Площадь: 895 м ² Для объектов жилой застройки Адрес: Красноярский край,	Общая долевая собственность, 1/2 Общая долевая собственность, 1/2	24:50:0100362:34 Жилой дом Адрес: Красноярский край, г. Красноярск, ул. Радищева, д. 29	Общая долевая собственность, 1/3 Общая долевая собственность, 1/3	Не соответствует

№ п/п	Кадастровый номер, площадь, вид разрешенного использования и местоположение земельного участка	Вид права	Кадастровый номер и наименование объектов капитального строительства	Вид права	Соответствие вида разрешенного использования земельного участка и (или) видов разрешенного использования и характеристик расположенных на которых объектов капитального строительства установленным правилами землепользования и застройки
	г. Красноярск, ул. Радищева, 29		24:50:0100362:30 Жилой дом Адрес: Красноярский край, г. Красноярск, ул. Радищева, д. 29	Общая долевая собственность, 1/3 Общая долевая собственность, 1/3	
			24:50:0100362:23 Нежилое, баня Адрес: Красноярский край, г. Красноярск, ул. Радищева, д. 29	данные отсутствуют	
86	24:50:0100362:57 Площадь: 862,65 м ² данные отсутствуют Адрес: Красноярский край, г. Красноярск, слоб. 3 Интернационала, первый район, по плану номер шестьдесят шесть /66/	данные отсутствуют	данные отсутствуют	данные отсутствуют	Данные о виде разрешенного использования отсутствуют. При определении площади земельных участков, не соответствующих правилам землепользования и застройки, не учитывается
87	24:50:0100362:58 Площадь: 452 м ² Для объектов жилой застройки	Собственность	данные отсутствуют	данные отсутствуют	Не соответствует

№ п/п	Кадастровый номер, площадь, вид разрешенного использования и местоположение земельного участка	Вид права	Кадастровый номер и наименование объектов капитального строительства	Вид права	Соответствие вида разрешенного использования земельного участка и (или) видов разрешенного использования и характеристик расположенных на которых объектов капитального строительства установленным правилами землепользования и застройки
	Адрес: Красноярский край, г. Красноярск, Октябрьский район, ул. Радищева, участок 27а				
88	24:50:0100362:59 Площадь: 416 м ² Домовладение, Для объектов жилой застройки Адрес: Красноярский край, г. Красноярск, Октябрьский район, ул. Радищева, земельный участок 27	Собственность	24:50:0100362:24 Жилой дом Адрес: Красноярский край, г.Красноярск, ул.Радищева, д.27	Собственность	Не соответствует
89	24:50:0100362:60 Площадь: 691 м ² Место размещения левобережных подходов к 4-му мостовому переходу через реку Енисей, Для размещения автомобильных дорог и их конструктивных элементов Адрес: Красноярский край,	данные отсутствуют	24:50:0100362:35 Жилой дом Адрес: Красноярский край, г.Красноярск, ул. Корнеева, д.3, стр.1	Собственность	Не соответствует*. *Вид использования объекта капитального строительства «Жилой дом» не соответствует градостроительному регламенту
			24:50:0100362:27 Жилой дом Адрес: Красноярский край, г. Красноярск,	кв.1 24:50:0100362:52 данные отсутствуют*	

№ п/п	Кадастровый номер, площадь, вид разрешенного использования и местоположение земельного участка	Вид права	Кадастровый номер и наименование объектов капитального строительства	Вид права	Соответствие вида разрешенного использования земельного участка и (или) видов разрешенного использования и характеристик расположенных на которых объектов капитального строительства установленным правилами землепользования и застройки
	г. Красноярск, Октябрьский район		ул. Корнеева, д. 3 *в жилом доме учтены жилые помещения - квартиры	кв.2 24:50:0100362:51 данные отсутствуют* *зарегистрировано право на жилой дом: Собственность	
90	24:50:0100362:65 Площадь: 579 м ² Для индивидуальной жилой застройки Адрес: Красноярский край, г. Красноярск, ул. Чкалова, участок 24а	Собственность	24:50:0100362:68 Жилое здание Адрес: Красноярский край, г.Красноярск, ул.Чкалова, №24 "А"	Собственность	Не соответствует
			24:50:0100362:73 Нежилое, сарай Адрес: Красноярский край, г. Красноярск, Октябрьский район, ул. Чкалова, 24а	Собственность	
			24:50:0100362:74 Нежилое, летняя кухня	Собственность	

№ п/п	Кадастровый номер, площадь, вид разрешенного использования и местоположение земельного участка	Вид права	Кадастровый номер и наименование объектов капитального строительства	Вид права	Соответствие вида разрешенного использования земельного участка и (или) видов разрешенного использования и характеристик расположенных на которых объектов капитального строительства установленным правилами землепользования и застройки
			<p>Адрес: Красноярский край, г. Красноярск, Октябрьский район, ул. Чкалова, 24а</p> <p>24:50:0000000:189727 Нежилое, баня Адрес: Красноярский край, г. Красноярск, Октябрьский р-н, ул. Чкалова, 24, стр.1</p>	Собственность	
91	Сведения о земельном участке в ЕГРН отсутствуют		<p>24:50:0100362:21 Жилой дом Адрес: Красноярский край, г. Красноярск, ул. Радищева, д. 31</p> <p>*в жилом доме учтены жилые помещения - квартиры</p>	<p>кв.2 24:50:0100362:50 данные отсутствуют</p> <p>кв.1 24:50:0100362:49 Собственность (запрос БТИ)</p>	<p>Не соответствует*</p> <p>*Сведения о земельном участке в ЕГРН отсутствуют. При определении площади земельных участков, не соответствующих правилам землепользования и застройки, не учитывается.</p>

№ п/п	Кадастровый номер, площадь, вид разрешенного использования и местоположение земельного участка	Вид права	Кадастровый номер и наименование объектов капитального строительства	Вид права	Соответствие вида разрешенного использования земельного участка и (или) видов разрешенного использования и характеристик расположенных на которых объектов капитального строительства установленным правилами землепользования и застройки
92	Сведения о земельном участке в ЕГРН отсутствуют		24:50:0100362:26 Жилой дом Адрес: Красноярский край, г. Красноярск, Октябрьский район, ул. Радищева, 27а *в жилом доме учтено жилое помещение - квартира	кв.2 24:50:0100362:62 данные отсутствуют* *зарегистрировано право на жилой дом: Собственность	Не соответствует* *Сведения о земельном участке в ЕГРН отсутствуют. При определении площади земельных участков, не соответствующих правилам землепользования и застройки, не учитывается.
93	Сведения о земельном участке в ЕГРН отсутствуют		24:50:0100362:42 Жилой дом Адрес: Красноярский край, г. Красноярск, ул. Радищева, д. 31а	Собственность	Не соответствует* *Сведения о земельном участке в ЕГРН отсутствуют. При определении площади земельных участков, не соответствующих правилам землепользования и застройки, не учитывается.
94	24:50:0100363:1 Площадь: 618 м ² Для индивидуальной жилой застройки Адрес: Красноярский край, г. Красноярск, ул. Радищева, 17	Собственность	24:50:0100363:28 Жилой дом Адрес: Красноярский край, г. Красноярск, ул. Радищева, д. 17	Собственность	Не соответствует

№ п/п	Кадастровый номер, площадь, вид разрешенного использования и местоположение земельного участка	Вид права	Кадастровый номер и наименование объектов капитального строительства	Вид права	Соответствие вида разрешенного использования земельного участка и (или) видов разрешенного использования и характеристик расположенных на которых объектов капитального строительства установленным правилами землепользования и застройки
95	24:50:0100363:2 Площадь: 330 м ² Постоянное проживание, Для иного использования Адрес: Красноярский край, г. Красноярск, ул. Радищева, 15	Общая долевая собственность, 1/2 Общая долевая собственность, 1/2	24:50:0100363:24 Нежилое, гараж Адрес: Красноярский край, г. Красноярск, ул. Радищева, д. 15	данные отсутствуют	Не соответствует
			24:50:0100363:33 Жилой дом Адрес: Красноярский край, г. Красноярск, ул. Радищева, д. 15	данные отсутствуют	
			24:50:0100363:43 Нежилое, сарай Адрес: Красноярский край, г. Красноярск, ул. Радищева, д. 15а	данные отсутствуют	
			24:50:0100363:26 Жилой дом Адрес: Красноярский край, г.Красноярск, ул. Радищева, д.15	Собственность	
			24:50:0100363:27 Жилой дом* Адрес: Красноярский	кв.1 24:50:0100363:48 Общая долевая	

№ п/п	Кадастровый номер, площадь, вид разрешенного использования и местоположение земельного участка	Вид права	Кадастровый номер и наименование объектов капитального строительства	Вид права	Соответствие вида разрешенного использования земельного участка и (или) видов разрешенного использования и характеристик расположенных на которых объектов капитального строительства установленным правилами землепользования и застройки
			край, г. Красноярск, ул. Радищева, д. 15 *в жилом доме учтены жилые помещения - квартиры	собственность, 1/2 Общая долевая собственность, 1/2 кв.3 24:50:0100363:49 Собственность	
96	24:50:0100363:3 Площадь: 81 м ² Постоянное проживание, Для иного использования Адрес: Местоположение установлено относительно ориентира, расположенного в границах участка. Почтовый адрес ориентира: Красноярский край, г. Красноярск, ул. Радищева, 15а	Собственность	данные отсутствуют	данные отсутствуют	Не соответствует
97	24:50:0100363:7 Площадь: 440 м ² Под строительство	Общая долевая собственность, 1/3	24:50:0100363:41 Жилой дом Адрес: Красноярский	Общая долевая собственность, 1/3	Не соответствует

№ п/п	Кадастровый номер, площадь, вид разрешенного использования и местоположение земельного участка	Вид права	Кадастровый номер и наименование объектов капитального строительства	Вид права	Соответствие вида разрешенного использования земельного участка и (или) видов разрешенного использования и характеристик расположенных на которых объектов капитального строительства установленным правилами землепользования и застройки
	индивидуального жилого дома, Для иного использования Адрес: Красноярский край, г. Красноярск, ул. Корнеева, дом 6 "А"	Общая долевая собственность, 2/3	край, г. Красноярск, ул. Корнеева, д. 6А	Общая долевая собственность, 2/3	
98	24:50:0100363:10 Площадь: 847.78 м ² Для индивидуальной жилой застройки Адрес: Красноярский край, г. Красноярск, ул. Радищева, 19	Общая долевая собственность, 3/15 Общая долевая собственность, 2/15 Общая долевая собственность, 2/15 Общая долевая собственность, 8/15	24:50:0100363:25 Жилой дом* Адрес: Красноярский край, г. Красноярск, ул. Радищева, д. 19 *в жилом доме учтены жилые помещения - квартиры	кв.2 24:50:0100363:47 Общая долевая собственность, 1/3 Общая долевая собственность, 1/3 Общая долевая собственность, 1/3 кв.1 24:50:0100363:46 Собственность	Не соответствует

№ п/п	Кадастровый номер, площадь, вид разрешенного использования и местоположение земельного участка	Вид права	Кадастровый номер и наименование объектов капитального строительства	Вид права	Соответствие вида разрешенного использования земельного участка и (или) видов разрешенного использования и характеристик расположенных на которых объектов капитального строительства установленным правилами землепользования и застройки
99	24:50:0100363:13 Площадь: 862,65 м ² Предназначен для индивидуального жилищного строительства, Для иного использования Адрес: Красноярский край, г. Красноярск, ул. Радищева, 21	Общая долевая собственность, 1/2 Общая долевая собственность, 1/2	24:50:0100363:30 Жилой дом* Адрес: Красноярский край, г. Красноярск, ул. Радищева, д. 21 *в жилом доме учтены жилые помещения - квартиры	кв.2 24:50:0100363:51 данные отсутствуют* кв.1 24:50:0100363:50 данные отсутствуют* *зарегистрировано право на жилой дом: Общая долевая собственность, 1/2	Не соответствует
100	24:50:0100363:16 Площадь: 802 м ² Для объектов жилой застройки Адрес: Красноярский край, г. Красноярск, ул. Радищева, 23	Собственность	24:50:0100363:23 Жилой дом* Адрес: Красноярский край, г. Красноярск, ул. Радищева, д. 23 *в жилом доме учтены жилые помещения - квартиры	кв.2 24:50:0100363:45 данные отсутствуют* кв.1 24:50:0100363:44 данные отсутствуют*	Не соответствует

№ п/п	Кадастровый номер, площадь, вид разрешенного использования и местоположение земельного участка	Вид права	Кадастровый номер и наименование объектов капитального строительства	Вид права	Соответствие вида разрешенного использования земельного участка и (или) видов разрешенного использования и характеристик расположенных на которых объектов капитального строительства установленным правилами землепользования и застройки
			24:50:0100363:29 Нежилое, баня Адрес: Красноярский край, г. Красноярск, ул. Радищева, д. 23	данные отсутствуют *зарегистрировано право на жилой дом: Собственность	
101	24:50:0100363:18 Площадь: 186 м ² размещение жилого дома, Для иного использования Адрес: Красноярский край, г. Красноярск, ул. Радищева, 13	Собственность	24:50:0100363:74 Нежилое гараж Адрес: Красноярский край, г. Красноярск, ул. Радищева, 13	Собственность	Не соответствует
			24:50:0100363:66 Жилое здание Адрес: Красноярский край, г. Красноярск, ул. Радищева, д. 13	Собственность	
			24:50:0000000:159113 Домовладение Адрес: Красноярский край, г. Красноярск, ул. Радищева, дмвл.13	данные отсутствуют	

№ п/п	Кадастровый номер, площадь, вид разрешенного использования и местоположение земельного участка	Вид права	Кадастровый номер и наименование объектов капитального строительства	Вид права	Соответствие вида разрешенного использования земельного участка и (или) видов разрешенного использования и характеристик расположенных на которых объектов капитального строительства установленным правилами землепользования и застройки
102	24:50:0100363:20 Площадь: 300 м ² Для индивидуальной жилой застройки Адрес: Красноярский край, г. Красноярск, ул. Радищева, уч. № 15а	Собственность	24:50:0100363:42 Индивидуальный жилой дом Адрес: Красноярский край, г. Красноярск, ул. Радищева, 15а	Собственность	Не соответствует
103	24:50:0100363:59 Площадь: 507 м ² Для размещения индивидуальных гаражей Адрес: Красноярский край, г. Красноярск, ул. Спартаковцев, 9	Собственность	24:50:0100363:39 Жилой дом Адрес: Красноярский край, г. Красноярск, ул. Спартаковцев, д. 9	Собственность	Не соответствует
			24:50:0100363:88 Нежилое, гараж Адрес: Красноярский край, г. Красноярск, Октябрьский район, ул. Спартаковцев, д. 9, строение 1	Собственность	
			24:50:0100363:89 Нежилое, гараж Адрес: Красноярский	Собственность	

№ п/п	Кадастровый номер, площадь, вид разрешенного использования и местоположение земельного участка	Вид права	Кадастровый номер и наименование объектов капитального строительства	Вид права	Соответствие вида разрешенного использования земельного участка и (или) видов разрешенного использования и характеристик расположенных на которых объектов капитального строительства установленным правилами землепользования и застройки
			край, Октябрьский район, г. Красноярск, ул. Спартаковцев, 9, строение 2		
104	24:50:0100363:70 Площадь: 393 м ² Данные отсутствуют Адрес: город Красноярск	Собственность	24:50:0100363:31 Жилой дом Адрес: Красноярский край, г. Красноярск, ул. Радищева, д. 17, строение 1	Собственность	Не соответствует
105	24:50:0100363:78 Площадь: 314 м ² Место размещения левобережных подходов к 4-му мостовому переходу через реку Енисей, Для иного Использования Адрес: Красноярский край, г. Красноярск, Октябрьский район	данные отсутствуют	данные отсутствуют	данные отсутствуют	Земельный участок предназначен для размещения линейных объектов*. * В соответствии с Градостроительным кодексом градостроительный регламент на такой земельный участок не распространяется. При определении площади земельных участков, не соответствующих правилам землепользования и застройки, не учитывается.

№ п/п	Кадастровый номер, площадь, вид разрешенного использования и местоположение земельного участка	Вид права	Кадастровый номер и наименование объектов капитального строительства	Вид права	Соответствие вида разрешенного использования земельного участка и (или) видов разрешенного использования и характеристик расположенных на которых объектов капитального строительства установленным правилами землепользования и застройки
106	24:50:0100363:262 Площадь: 305 м ² для индивидуального жилищного строительства (код 2.1), Для объектов жилой застройки Адрес: Красноярский край, г. Красноярск, ул. Радищева, 13, стр. 1	Собственность	24:50:0100363:69 Жилое здание Адрес: Красноярский край, г. Красноярск, ул. Радищева, 13, стр. 1	Собственность	Не соответствует
107	24:50:0100352:7, Площадь: 430 м ² Для многоэтажной застройки Адрес: Местоположение установлено относительно ориентира, расположенного в границах участка. Ориентир жилой дом. Почтовый адрес ориентира: Красноярский край, г. Красноярск, Октябрьский район, ул. Бебеля, 21.	Общая долевая собственность, 1/2 Общая долевая собственность, 1/2	24:50:0100352:29, Жилой дом Адрес: Красноярский край, г. Красноярск, ул. Бебеля, д. 21	Данные отсутствуют	Не соответствует
			24:50:0100352:31, Баня Адрес: Красноярский край, г. Красноярск, ул. Бебеля, д. 21	Данные отсутствуют	
			24:50:0100352:33, Сарай Адрес: Красноярский край, г. Красноярск,	Данные отсутствуют	

№ п/п	Кадастровый номер, площадь, вид разрешенного использования и местоположение земельного участка	Вид права	Кадастровый номер и наименование объектов капитального строительства	Вид права	Соответствие вида разрешенного использования земельного участка и (или) видов разрешенного использования и характеристик расположенных на которых объектов капитального строительства установленным правилами землепользования и застройки
			ул. Бебеля, д. 21		
			24:50:0100352:34, Жилой дом Адрес: Красноярский край, г. Красноярск, ул. Бебеля, д. 21	Собственность	
			24:50:0100352:37, Гараж Адрес: Красноярский край, г. Красноярск, ул. Бебеля, д. 21	Данные отсутствуют	
			24:50:0100352:76, Жилой дом Адрес: Россия, Красноярский край, г.Красноярск, Октябрьский район, ул.Бебеля, д.21, строен.1	Собственность	
108	24:50:0100352:10, Площадь: 886 м ² Размещение жилого дома, Для иного использования	Общая долевая собственность, 1/2 Общая долевая	24:50:0100352:38, Жилой дом Адрес: Красноярский край, г. Красноярск,	Общая долевая собственность, 1/2 Общая долевая	Не соответствует

№ п/п	Кадастровый номер, площадь, вид разрешенного использования и местоположение земельного участка	Вид права	Кадастровый номер и наименование объектов капитального строительства	Вид права	Соответствие вида разрешенного использования земельного участка и (или) видов разрешенного использования и характеристик расположенных на которых объектов капитального строительства установленным правилами землепользования и застройки
	Адрес: Местоположение установлено относительно ориентира, расположенного в границах участка. Почтовый адрес ориентира: Красноярский край, г.Красноярск, ул.Бебеля, 13.	собственность, 1/2	ул. Бебеля, д. 13	собственность, 1/2	
109	24:50:0100352:11, Площадь:812 м ² размещение жилого дома, Для иного использования Адрес: Красноярский край, г. Красноярск, ул. Радищева, 6	Общая долевая собственность, 3/5 Общая долевая собственность, 2/5	24:50:0100352:22, Жилой дом* Адрес: Красноярский край, г. Красноярск, ул. Радищева, д. 6 *в жилом доме учтены жилые помещения - квартиры	кв. 1 24:50:0100352:50 Данные отсутствуют кв.2 24:50:0100352:49 Данные отсутствуют	Не соответствует
110	24:50:0100352:12, Площадь: 750 м ² Размещение жилого дома, Для иного использования Адрес: Красноярский край,	Собственность	24:50:0100352:23, Жилой дом Адрес: Красноярский край, г. Красноярск, ул. Радищева, д. 10	Собственность	Не соответствует

№ п/п	Кадастровый номер, площадь, вид разрешенного использования и местоположение земельного участка	Вид права	Кадастровый номер и наименование объектов капитального строительства	Вид права	Соответствие вида разрешенного использования земельного участка и (или) видов разрешенного использования и характеристик расположенных на которых объектов капитального строительства установленным правилами землепользования и застройки
	г. Красноярск, ул. Радищева, 10		24:50:0100352:26, Летняя кухня, пристройка к летней кухне, Адрес: Красноярский край, г. Красноярск, ул. Радищева, д. 10	Данные отсутствуют	
111	24:50:0100352:14, Площадь: 923 м ² Для объектов жилой застройки Адрес: Красноярский край, г. Красноярск, Октябрьский район, ул. Бебеля, 15	Общая долевая собственность, 1/4	24:50:0100352:47, Жилой дом* Адрес: Красноярский край, г. Красноярск, ул. Бебеля, 15, стр. 1 *в жилом доме учтены жилые помещения	*зарегистрировано право на жилой дом: Собственность	Не соответствует
		Общая долевая собственность, 1/4		кв. б/н 24:50:0100352:62, Данные отсутствуют	
		Общая долевая собственность, 1/2		кв. 1 24:50:0100352:56, Данные отсутствуют кв.2 24:50:0100352:55, Данные отсутствуют	

№ п/п	Кадастровый номер, площадь, вид разрешенного использования и местоположение земельного участка	Вид права	Кадастровый номер и наименование объектов капитального строительства	Вид права	Соответствие вида разрешенного использования земельного участка и (или) видов разрешенного использования и характеристик расположенных на которых объектов капитального строительства установленным правилами землепользования и застройки
				отсутствуют	
				*зарегистрировано право на домовладение: Общая долевая собственность, 1/3 Общая долевая собственность, 2/3	
112	24:50:0100352:15, Площадь:853 м² В целях индивидуального жилищного строительства, Для иного использования Адрес: Красноярский край, г. Красноярск, ул. Бебеля, 17	Общая долевая собственность, 1/2 Общая долевая собственность, 1/2	24:50:0100352:36, Летняя кухня Адрес: Красноярский край, г. Красноярск, ул. Бебеля, д. 17 24:50:0100352:39, Жилой дом* Адрес: Красноярский край, г. Красноярск, ул. Бебеля, д. 17 *в жилом доме учтены жилые	Данные отсутствуют кв.1 24:50:0100352:58, Данные отсутствуют кв.2 24:50:0100352:57, Данные	Не соответствует

№ п/п	Кадастровый номер, площадь, вид разрешенного использования и местоположение земельного участка	Вид права	Кадастровый номер и наименование объектов капитального строительства	Вид права	Соответствие вида разрешенного использования земельного участка и (или) видов разрешенного использования и характеристик расположенных на которых объектов капитального строительства установленным правилами землепользования и застройки
			помещения - квартиры	отсутствуют * зарегистрировано право на жилой дом: Общая долевая собственность, 1/2 Общая долевая собственность, 1/2	
113	24:50:0100352:16 Площадь:818 м ² Для индивидуальной жилой застройки Адрес: Красноярский край, г. Красноярск, ул. Бебеля, 19	Общая долевая собственность, 11/25 Общая долевая собственность, 14/25	24:50:0100352:30, Жилой дом* Адрес: Красноярский край, г. Красноярск, ул. Бебеля, д. 19 *в жилом доме учтены жилые помещения - квартиры	кв.1 24:50:0100352:53 Собственность кв.2 24:50:0100352:54 Собственность	Не соответствует
			24:50:0100352:32, Баня Адрес: Красноярский	Данные отсутствуют	

№ п/п	Кадастровый номер, площадь, вид разрешенного использования и местоположение земельного участка	Вид права	Кадастровый номер и наименование объектов капитального строительства	Вид права	Соответствие вида разрешенного использования земельного участка и (или) видов разрешенного использования и характеристик расположенных на которых объектов капитального строительства установленным правилами землепользования и застройки
			край, г. Красноярск, ул. Бебеля, д. 19		
114	24:50:0100352:17, Площадь: 931 м ² Размещение жилого дома, Для иного использования Адрес: Красноярский край, г. Красноярск, Октябрьский район, ул. Радищева/Спартаконцев, 12/10	Общая долевая собственность, 1/4 Общая долевая собственность, 1/4 Общая долевая собственность, 1/2	24:50:0100352:42, Баня Адрес: Красноярский край, г. Красноярск, ул. Радищева/Спартаконцев, д. 12/10	Данные отсутствуют	Не соответствует
			24:50:0100352:43 Летняя кухня Адрес: Красноярский край, г. Красноярск, ул. Радищева/Спартаконцев, д. 12/10	Данные отсутствуют	
			24:50:0100352:44 Жилой дом* Адрес: Красноярский край, г. Красноярск, ул. Радищева/Спартаконцев	кв.1 24:50:0100352:59 Данные отсутствуют кв.2	

№ п/п	Кадастровый номер, площадь, вид разрешенного использования и местоположение земельного участка	Вид права	Кадастровый номер и наименование объектов капитального строительства	Вид права	Соответствие вида разрешенного использования земельного участка и (или) видов разрешенного использования и характеристик расположенных на которых объектов капитального строительства установленным правилами землепользования и застройки
			ев, д. 12/10 * в жилом доме учтены жилые помещения - квартиры	24:50:0100352:60 Данные отсутствуют * зарегистрировано право на жилой дом: Общая долевая собственность, 1/4 Общая долевая собственность, 1/4 Общая долевая собственность, 1/2	
115	24:50:0100352:18 Площадь: 769 м ² Для индивидуальной жилой застройки Адрес: Красноярский край, г. Красноярск, Октябрьский район, ул. Радищева, д. 4	Собственность	24:50:0100352:21, Жилое здание Адрес: Красноярский край, г. Красноярск, ул. Радищева, д. 4	Собственность	Не соответствует
			24:50:0100352:65, Гараж Адрес: Красноярский край, г. Красноярск,	Собственность	

№ п/п	Кадастровый номер, площадь, вид разрешенного использования и местоположение земельного участка	Вид права	Кадастровый номер и наименование объектов капитального строительства	Вид права	Соответствие вида разрешенного использования земельного участка и (или) видов разрешенного использования и характеристик расположенных на которых объектов капитального строительства установленным правилами землепользования и застройки
			ул. Радищева, д. 4, строение 12		
			24:50:0100352:68, Хозяйственная постройка Адрес: Красноярский край, г.Красноярск, ул.Радищева, д.4, строение 9	Собственность	
			24:50:0100352:69, Холодная пристройка Адрес: Красноярский край, г.Красноярск, ул.Радищева, д.4 а	Данные отсутствуют	
			24:50:0100352:70, Холодная пристройка Адрес: Красноярский край, г.Красноярск, ул.Радищева, д.4 а, строение 1	Собственность	
			24:50:0100352:72, Хозяйственная постройка	Собственность	

№ п/п	Кадастровый номер, площадь, вид разрешенного использования и местоположение земельного участка	Вид права	Кадастровый номер и наименование объектов капитального строительства	Вид права	Соответствие вида разрешенного использования земельного участка и (или) видов разрешенного использования и характеристик расположенных на которых объектов капитального строительства установленным правилами землепользования и застройки
			Адрес: Красноярский край, г.Красноярск, ул.Радищева, д.4, строение 4		
			24:50:0100352:73, Хозяйственная постройка Адрес:Красноярский край, г.Красноярск, ул.Радищева, д.4, строение 5	Собственность	
			24:50:0100352:74, Хозяйственная постройка Адрес: Красноярский край, г.Красноярск, ул.Радищева, д.4, строение 11	Собственность	
			24:50:0100352:79, Сарай Адрес: Красноярский край, г. Красноярск, ул. Радищева, д. 4,	Собственность	

№ п/п	Кадастровый номер, площадь, вид разрешенного использования и местоположение земельного участка	Вид права	Кадастровый номер и наименование объектов капитального строительства	Вид права	Соответствие вида разрешенного использования земельного участка и (или) видов разрешенного использования и характеристик расположенных на которых объектов капитального строительства установленным правилами землепользования и застройки
			строение 13		
			24:50:0100352:80 , Хозяйственная постройка Адрес: Красноярский край, г.Красноярск, ул.Радищева, д.4, строение 10	Собственность	
116	24:50:0100352:63 Площадь: 595 м ² Для индивидуальной жилой застройки Адрес: Красноярский край, г. Красноярск, Октябрьский район, ул. Спартаковцев, 12, кв. 1; ул. Спартаковцев, 12, кв. 2	Общая долевая собственность, 1/8 Общая долевая собственность, 1/8 Общая долевая собственность, 1/2 Общая долевая собственность, 1/4	24:50:0100352:45 , Жилое здание* Адрес: Красноярский край, г.Красноярск, ул.Спартаковцев, д.12, стр.1 *в жилом здании учтено жилое помещение	кв.2 24:50:0100352:61 , Данные отсутствуют	Не соответствует
				* зарегистрировано право на жилое здание:	
				Общая долевая собственность, 2/3 Общая долевая собственность, 1/3	

№ п/п	Кадастровый номер, площадь, вид разрешенного использования и местоположение земельного участка	Вид права	Кадастровый номер и наименование объектов капитального строительства	Вид права	Соответствие вида разрешенного использования земельного участка и (или) видов разрешенного использования и характеристик расположенных на которых объектов капитального строительства установленным правилами землепользования и застройки
			24:50:0100352:64, Жилое здание Адрес: Красноярский край, г.Красноярск, ул.Спартакцев, д.12	Общая долевая собственность, ¼ Общая долевая собственность, 1/2 Общая долевая собственность, 1/4	
			24:50:0100352:71, Баня Адрес: Красноярский край, г.Красноярск, ул.Спартакцев, 12	Собственность	
			24:50:0100352:75, Веранда Адрес: Красноярский край, г.Красноярск, ул.Спартакцев, 12	Данные отсутствуют	
			24:50:0100352:77, Гараж Адрес: Красноярский край, г.Красноярск,	Данные отсутствуют	

№ п/п	Кадастровый номер, площадь, вид разрешенного использования и местоположение земельного участка	Вид права	Кадастровый номер и наименование объектов капитального строительства	Вид права	Соответствие вида разрешенного использования земельного участка и (или) видов разрешенного использования и характеристик расположенных на которых объектов капитального строительства установленным правилами землепользования и застройки
			ул.Спартакцев, 12, строен.1		
			24:50:0000000:195220 , Домовладение Адрес: Россия, Красноярский край, г. Красноярск, ул. Бебеля/Спартакцев, дмвл.23/13	Общая долевая собственность, 5/53 Общая долевая собственность, 5/53 Общая долевая собственность, 10/53 Общая долевая собственность, 7/159	
117	24:50:0100352:6, Площадь:773 м² Для индивидуальной жилой застройки Адрес: Местоположение установлено относительно ориентира, расположенного в границах участка.Ориентир	Общая долевая собственность, 6/13 Общая долевая собственность, 7/26 Общая долевая собственность, 7/26	24:50:0100352:20, Теплица Адрес: Красноярский край, г. Красноярск, ул. Радищева, д. 8 24:50:0100352:24, Баня Адрес: Красноярский край, г. Красноярск,	Данные отсутствуют Данные отсутствуют	Не соответствует

№ п/п	Кадастровый номер, площадь, вид разрешенного использования и местоположение земельного участка	Вид права	Кадастровый номер и наименование объектов капитального строительства	Вид права	Соответствие вида разрешенного использования земельного участка и (или) видов разрешенного использования и характеристик расположенных на которых объектов капитального строительства установленным правилами землепользования и застройки
	домовладение. Почтовый адрес ориентира: Красноярский край, г. Красноярск, Октябрьский район, ул.Радищева, 8.		ул. Радищева, д. 8		
			24:50:0100352:25, Предбанник Адрес: Красноярский край, г. Красноярск, ул. Радищева, д. 8	Данные отсутствуют	
			24:50:0100352:27, Жилой дом Адрес: Красноярский край, г. Красноярск, ул. Радищева, д. 8	Данные отсутствуют	
			24:50:0100352:28, Жилой дом Адрес: Красноярский край, г. Красноярск, ул. Радищева, д. 8	данные отсутствуют	
			24:50:0100352:84, Домовладение* Адрес: Россия, Красноярский край, г. Красноярск, ул. Радищева, дмвл. 8	Общая долевая собственность, 6/13 Общая долевая собственность, 7/26 Общая долевая	

№ п/п	Кадастровый номер, площадь, вид разрешенного использования и местоположение земельного участка	Вид права	Кадастровый номер и наименование объектов капитального строительства	Вид права	Соответствие вида разрешенного использования земельного участка и (или) видов разрешенного использования и характеристик расположенных на которых объектов капитального строительства установленным правилами землепользования и застройки
			*домовладение образовано из следующих объектов недвижимости: 24:50:0100352:27, 24:50:0100352:28	собственность, 7/26	
118	24:50:0100352:13 Площадь: 817.9 м ² Данные отсутствуют Адрес: Местоположение установлено относительно ориентира, расположенного за пределами участка. Почтовый адрес ориентира: Красноярский край, г. Красноярск, ул. Бебеля/ул. Спартаконцев, 23/13.	Данные отсутствуют	24:50:0000000:14819, Многоквартирный дом * Адрес: Красноярский край, г. Красноярск, ул. Бебеля/Спартаконцев 23/13 * из данного объекта образовано домовладение: 24:50:0000000:195220	кв. б/н 24:50:0000000:44260, Данные отсутствуют кв.1 24:50:0000000:44261 Собственность кв.3 24:50:0000000:44262 Собственность квартира 24:50:0000000:44263, Данные отсутствуют	Не соответствует*. *Вид использования земельного участка соответствует виду «малоэтажная многоквартирная жилая застройка (код - 2.1.1)».

№ п/п	Кадастровый номер, площадь, вид разрешенного использования и местоположение земельного участка	Вид права	Кадастровый номер и наименование объектов капитального строительства	Вид права	Соответствие вида разрешенного использования земельного участка и (или) видов разрешенного использования и характеристик расположенных на которых объектов капитального строительства установленным правилами землепользования и застройки
			24:50:0000000:15098, Гараж Адрес: Красноярский край, г. Красноярск, ул. Бебеля/Спартакцев, 23/13	Данные отсутствуют	
			24:50:0000000:15099, Гараж Адрес: Красноярск (г.), ул. Бебеля/Спартакцев, 23/13	Данные отсутствуют	
			24:50:0000000:15324, Жилой дом* Адрес: Красноярск (г.), ул. Бебеля/Спартакцев, 23/13 *из данного объекта образовано домовладение: 24:50:0000000:195220	Данные отсутствуют	

№ п/п	Кадастровый номер, площадь, вид разрешенного использования и местоположение земельного участка	Вид права	Кадастровый номер и наименование объектов капитального строительства	Вид права	Соответствие вида разрешенного использования земельного участка и (или) видов разрешенного использования и характеристик расположенных на которых объектов капитального строительства установленным правилами землепользования и застройки
			24:50:0100352:48, Жилой дом Адрес: Красноярский край, г. Красноярск, ул. Бебеля/Спартакцев, д. 23/13	Данные отсутствуют	
119	Сведения о земельном участке в ЕГРН отсутствуют		24:50:0000000:14820, Жилое * ** Адрес: Красноярский край, г. Красноярск, ул. Бебеля/Спартакцев, д. 23/13 * из данного объекта образовано домовладение: 24:50:0000000:195220 ** в жилом здании учтено жилое помещение	<div> * зарегистрировано право на жилое: Общая долевая собственность, 1/3 Общая долевая собственность, 1/3 Общая долевая собственность, 1/3 кв.6 24:50:0000000:195014 , Жилое помещение, Данные отсутствуют </div>	Не соответствует* *Сведения о земельном участке в ЕГРН отсутствуют. При определении площади земельных участков, не соответствующих правилам землепользования и застройки, не учитывается.

№ п/п	Кадастровый номер, площадь, вид разрешенного использования и местоположение земельного участка	Вид права	Кадастровый номер и наименование объектов капитального строительства	Вид права	Соответствие вида разрешенного использования земельного участка и (или) видов разрешенного использования и характеристик расположенных на которых объектов капитального строительства установленным правилами землепользования и застройки
			24:00:0000000:2429, Хозпостройка Адрес: Красноярский край, г.Красноярск, ул.Радищева, д.4, строение 13	Собственность	
			24:00:0000000:2460, Холодная пристройка Адрес: Красноярский край, г.Красноярск, ул.Радищева, д.4 а	Собственность	
			24:00:0000000:2660, Сарай Адрес: Красноярский край, г.Красноярск, ул.Спартаконцев, 12	Собственность	
			24:00:0000000:2661, Веранда Адрес: Красноярский край, г.Красноярск, ул.Спартаконцев, 12	Собственность	
			24:00:0000000:2662, Беседка	Собственность	

№ п/п	Кадастровый номер, площадь, вид разрешенного использования и местоположение земельного участка	Вид права	Кадастровый номер и наименование объектов капитального строительства	Вид права	Соответствие вида разрешенного использования земельного участка и (или) видов разрешенного использования и характеристик расположенных на которых объектов капитального строительства установленным правилами землепользования и застройки
			Адрес: Красноярский край, г.Красноярск, ул.Спартаконцев, 12, строен.1 24:00:0000000:2663, Гараж Адрес: Красноярский край, г.Красноярск, ул.Спартаконцев, 12, строен.1	Собственность	
120	24:50:0100351:15 Площадь: 423 м ² Размещение жилого дома, Для иного использования Адрес: Красноярский край, г. Красноярск, ул. Бебеля, 22а	Собственность	24:50:0100351:42, Сарай Адрес: Красноярский край, г. Красноярск, ул. Бебеля, д. 22 А 24:50:0100351:43, Жилой дом Адрес: Красноярский край, г. Красноярск, ул. Бебеля, д. 22 А	Данные отсутствуют Собственность	Не соответствует
121	24:50:0100351:21, Площадь: 928 м ² размещение жилого дома,	Общая долевая собственность, доля в праве общей	24:50:0100351:29, Многokвартирный жилой дом	кв.1 24:50:0100351:49 Собственность	Не соответствует

№ п/п	Кадастровый номер, площадь, вид разрешенного использования и местоположение земельного участка	Вид права	Кадастровый номер и наименование объектов капитального строительства	Вид права	Соответствие вида разрешенного использования земельного участка и (или) видов разрешенного использования и характеристик расположенных на которых объектов капитального строительства установленным правилами землепользования и застройки
	Для иного использования Адрес: Красноярский край, г. Красноярск, ул. Фрунзе, 21	долевой собственности пропорциональна размеру общей площади квартиры по ул. Фрунзе, д. 21, кв.1 Общая долевая собственность, доля в праве общей долевой собственности пропорциональна размеру общей площади квартиры по ул. Фрунзе, д. 21, кв.2	Адрес: Красноярский край, г. Красноярск, ул. Фрунзе, д. 21, кв. 1 24:50:0100351:34, Жилой дом * Адрес: Красноярский край, г. Красноярск, ул. Фрунзе, д. 21, кв. 2 * в жилом доме учтены жилые помещения	кв.2 24:50:0100351:54, Данные отсутствуют кв.2 24:50:0100351:53, Собственность	
122	24:50:0100351:23, Площадь: 789 м ² размещение многоквартирного жилого дома, Для иного использования	Общая долевая собственность, 2/5 Общая долевая собственность, 3/5	24:50:0100351:32, Жилой дом * Адрес: Красноярский край, г. Красноярск, ул. Бебеля, д. 18	кв. 1 24:50:0100351:51 Собственность кв.2 24:50:0100351:50	Не соответствует

№ п/п	Кадастровый номер, площадь, вид разрешенного использования и местоположение земельного участка	Вид права	Кадастровый номер и наименование объектов капитального строительства	Вид права	Соответствие вида разрешенного использования земельного участка и (или) видов разрешенного использования и характеристик расположенных на которых объектов капитального строительства установленным правилами землепользования и застройки
	Адрес: Красноярский край, г. Красноярск, Октябрьский район, ул. Бебеля, 18		*в жилом доме учтены жилые помещения - квартиры	Собственность	
			24:50:0100351:38, Баня Адрес: Красноярский край, г. Красноярск, ул. Бебеля, д. 18	Данные отсутствуют	
			24:50:0100351:102, Сарай Адрес: Красноярский край, г.Красноярск, ул.Бебеля, д.№18, строение №5	Общая долевая собственность, 3/5	
			24:50:0100351:103, Терраса Адрес: Красноярский край, г.Красноярск, ул.Бебеля, №18, строение №2	Общая долевая собственность, 3/5	
			24:50:0100351:104, Подвал	Общая долевая собственность, 3/5	

№ п/п	Кадастровый номер, площадь, вид разрешенного использования и местоположение земельного участка	Вид права	Кадастровый номер и наименование объектов капитального строительства	Вид права	Соответствие вида разрешенного использования земельного участка и (или) видов разрешенного использования и характеристик расположенных на которых объектов капитального строительства установленным правилами землепользования и застройки
			Адрес: Красноярский край, г.Красноярск, ул.Бебеля, д. №18, строение №3		
			24:50:0100351:105, Гараж Адрес: Красноярский край, г.Красноярск, ул.Бебеля, д.18, строение 1	Собственность	
123	24:50:0100351:24, Площадь: 834 м ² размещение одноэтажного многоквартирного жилого дома, Для объектов жилой застройки Адрес: Местоположение установлено относительно ориентира, расположенного в границах участка. Почтовый адрес ориентира: Красноярский край, г. Красноярск, ул. Бебеля, 16	Общая долевая собственность, доля в праве общей долевой собственности пропорциональна размеру общей площади квартиры по адресу: г. Красноярск, ул. Бебеля, д. 16, кв. 2	24:50:0100351:95, Жилое* Адрес: край Красноярский, г. Красноярск, ул. Бебеля, д.16 *учтено жилое помещение - квартира	кв.2 24:50:0100351:96 Собственность	не соответствует*. *Вид использования земельного участка соответствует виду «малоэтажная многоквартирная жилая застройка (код - 2.1.1)

№ п/п	Кадастровый номер, площадь, вид разрешенного использования и местоположение земельного участка	Вид права	Кадастровый номер и наименование объектов капитального строительства	Вид права	Соответствие вида разрешенного использования земельного участка и (или) видов разрешенного использования и характеристик расположенных на которых объектов капитального строительства установленным правилами землепользования и застройки
124	24:50:0100351:62 Площадь: 363 м ² данные отсутствуют Адрес: Красноярский край, г. Красноярск, ул. Бебеля/ул. Спартаковцев	Общая долевая собственность, 22/66	24:50:0100351:73, Гараж Адрес: Красноярский край, г. Красноярск, ул. Бебеля/ул. Спартаковцев, 2	Собственность	Не соответствует
		Общая долевая собственность, 22/66			
		Общая долевая собственность, 7/33	24:50:0100351:74, Баня Адрес: Красноярский край, г. Красноярск, ул. Бебеля/ул. Спартаковцев, 1	Собственность	
		Общая долевая собственность, 4/33	24:50:0100351:92, Жилое здание Адрес: Красноярский край, г.Красноярск, ул.Бебеля/Спартаковцев, 24/14, стр.3	Собственность	
125	24:50:0100351:67, Площадь: 487 м ² Для индивидуальной жилой застройки	Общая долевая собственность, 1/3 Общая долевая	24:50:0100351:94, Жилой дом Адрес: Красноярский край, г.Красноярск,	Общая долевая собственность, 1/3 Общая долевая	Не соответствует

№ п/п	Кадастровый номер, площадь, вид разрешенного использования и местоположение земельного участка	Вид права	Кадастровый номер и наименование объектов капитального строительства	Вид права	Соответствие вида разрешенного использования земельного участка и (или) видов разрешенного использования и характеристик расположенных на которых объектов капитального строительства установленным правилами землепользования и застройки
	Адрес: Красноярский край, г. Красноярск, Октябрьский район, ул. Фрунзе/Спартак овцев	собственность, 1/3 Общая долевая собственность, 1/3	ул.Фрунзе/ул.Спартак овцев, №27/16, стр.№1	собственность, 1/3 Общая долевая собственность, 1/3	
126	24:50:0100351:68, Площадь: 593 м ² Для индивидуальной жилой застройки Адрес: Красноярский край, г. Красноярск, Октябрьский район, ул. Фрунзе/Спартак овцев	Общая долевая собственность, 1/2 Общая долевая собственность, 1/2	24:50:0100351:59, Жилой дом* Адрес: Красноярский край, г. Красноярск, ул. Фрунзе/ул. Спартак овцев, д. 27/16 *в жилом доме учтены жилые помещения - квартиры	кв. 3 24:50:0100351:60, Общая долевая собственность, 1/3 Общая долевая собственность, 1/3 Общая долевая собственность, 1/3	Не соответствует
			24:50:0100351:80, Гараж Адрес: Красноярский край, г. Красноярск, Фрунзе-Спартак овцев, 1	Общая долевая собственность, 1/2 Общая долевая собственность, 1/2	
			24:50:0100351:81,	Общая долевая	

№ п/п	Кадастровый номер, площадь, вид разрешенного использования и местоположение земельного участка	Вид права	Кадастровый номер и наименование объектов капитального строительства	Вид права	Соответствие вида разрешенного использования земельного участка и (или) видов разрешенного использования и характеристик расположенных на которых объектов капитального строительства установленным правилами землепользования и застройки
			Сарай Адрес: Красноярский край, г. Красноярск, Фрунзе-Спартаконцев, 2	собственность, 1/2 Общая долевая собственность, 1/2	
127	24:50:0100351:85, Площадь: 566 м ² эксплуатация жилого дома, Для индивидуальной жилой застройки Адрес: г. Красноярск, Октябрьский район, ул. Бебеля, 22	Данные отсутствуют	24:50:0100351:100, Жилой дом Адрес: Россия, Красноярский край, г. Красноярск, ул. Бебеля, д.22	Общая долевая собственность, 2/12 Общая долевая собственность, 30/36	Не соответствует
128	24:50:0100351:87 Площадь: 290м ² Для иных видов жилой застройки Адрес: г. Красноярск, Октябрьский район, ул. Фрунзе, 19	Общая долевая собственность, 1/3 Общая долевая собственность, 1/3 Общая долевая собственность, 1/6 Общая долевая собственность, 1/6	24:50:0100351:28, Жилой дом Адрес: Красноярский край, г. Красноярск, ул. Фрунзе, д. 19 24:50:0100351:112, Жилое здание Адрес: Красноярский край, г.Красноярск, ул.Фрунзе, 19, стр.1	Собственность Общая долевая собственность, 1/3 Общая долевая собственность, 1/3	Не соответствует

№ п/п	Кадастровый номер, площадь, вид разрешенного использования и местоположение земельного участка	Вид права	Кадастровый номер и наименование объектов капитального строительства	Вид права	Соответствие вида разрешенного использования земельного участка и (или) видов разрешенного использования и характеристик расположенных на которых объектов капитального строительства установленным правилами землепользования и застройки
				Общая долевая собственность, 1/3	
129	24:50:0100351:89, Площадь: 354 м ² Для объектов жилой застройки Адрес: Красноярский край, г. Красноярск, ул. Ладосовых	Собственность	Данные отсутствуют	Данные отсутствуют	Не соответствует
130	24:50:0100351:93, Площадь: 851 м ² размещение жилых домов, Для многоквартирной застройки Адрес: г. Красноярск, Октябрьский район, ул. Фрунзе, д. 23	Данные отсутствуют	24:50:0100351:30, Гараж Адрес: Красноярский край, г. Красноярск, ул. Фрунзе, д. 21	Данные отсутствуют	Не соответствует*. *Вид использования объекта капитального строительства «Жилой дом» не соответствует градостроительному регламенту
			24:50:0000000:175614 , Домовладение Адрес: Россия, Красноярский край, г. Красноярск, ул. Фрунзе, дмвл.23	Собственность	
131	24:50:0100351:110,	Собственность	24:50:0100351:111,	Собственность	Не соответствует

№ п/п	Кадастровый номер, площадь, вид разрешенного использования и местоположение земельного участка	Вид права	Кадастровый номер и наименование объектов капитального строительства	Вид права	Соответствие вида разрешенного использования земельного участка и (или) видов разрешенного использования и характеристик расположенных на которых объектов капитального строительства установленным правилами землепользования и застройки
	Площадь: 158 м ² Данные отсутствуют Адрес: Красноярский край, г. Красноярск, ул. Спартакowцев, участок 14а		Жилое здание Адрес: Красноярский край, г. Красноярск, ул. Спартакowцев, 14а		
132	24:50:0100351:115, Площадь: 140 м ² Для иного использования Адрес: Российская Федерация, Красноярский край, г. Красноярск, Октябрьский район, ул. Бебеля/ул. Спартакowцев	Собственность	24:50:0100351:99, Жилое здание Адрес: Красноярский край, г. Красноярск, ул. Бебеля/ул. Спартакowцев, д. 24/14, строение 2	Собственность	Не соответствует
133	24:50:0100351:116, Площадь: 110 м ² Для иного использования Адрес: Российская Федерация, Красноярский край, г. Красноярск, Октябрьский район, ул. Бебеля/ул. Спартакowцев	Собственность	24:50:0100351:117, Жилое здание Адрес: Красноярский край, г. Красноярск, ул. Бебеля/ул. Спартакowцев	Собственность	Не соответствует
134	24:50:0100351:11, Площадь: 742 м ²	Общая долевая собственность, 1/2	24:50:0100351:41, Жилой дом*	кв. 1 24:50:0100351:57,	Не соответствует

№ п/п	Кадастровый номер, площадь, вид разрешенного использования и местоположение земельного участка	Вид права	Кадастровый номер и наименование объектов капитального строительства	Вид права	Соответствие вида разрешенного использования земельного участка и (или) видов разрешенного использования и характеристик расположенных на которых объектов капитального строительства установленным правилами землепользования и застройки
	Для объектов жилой застройки Адрес: Местоположение установлено относительно ориентира, расположенного за пределами участка. Почтовый адрес ориентира: Красноярский край, г. Красноярск, ул. Бебеля, дом 20	Общая долевая собственность, 1/2	Адрес: Красноярский край, г. Красноярск, ул. Бебеля, д. 20 *в жилом доме учтены жилые помещения - квартиры	Собственность кв .2 24:50:0100351:56, Собственность	
			24:50:0100351:76, Теплица Адрес: Красноярский край, г. Красноярск, Бебеля, 20, 2	Собственность	
			24:50:0100351:77, Погреб Адрес: Красноярский край, г. Красноярск, Бебеля, 20, 3	Собственность	
			24:50:0100351:78, Баня Адрес: Красноярский край, г. Красноярск, Бебеля, 20, 5	Собственность	

№ п/п	Кадастровый номер, площадь, вид разрешенного использования и местоположение земельного участка	Вид права	Кадастровый номер и наименование объектов капитального строительства	Вид права	Соответствие вида разрешенного использования земельного участка и (или) видов разрешенного использования и характеристик расположенных на которых объектов капитального строительства установленным правилами землепользования и застройки
			24:50:0100351:79, Теплица Адрес: Красноярский край, г. Красноярск, Бебеля, д. 20, стр. 1	Собственность	
135	24:50:0100351:17, Площадь: 819.4 м ² разрешенное использование не установлено, Для иного использования Адрес: Российская Федерация, Красноярский край, г. Красноярск, Октябрьский район, ул. Фрунзе, участок 25	Общая долевая собственность, 6/40	24:50:0100351:82, Жилое здание Адрес: Красноярский край, г. Красноярск, ул. Фрунзе, д.25, стр.1	Собственность	Не соответствует
		Общая долевая собственность, 5/40			
		Общая долевая собственность, 2/4	24:50:0100351:83, Жилое здание Адрес: Красноярский край, г. Красноярск, ул. Фрунзе, д.25, стр.2	Собственность	
		Общая долевая собственность, 9/40	24:50:0100351:84, Жилое здание Адрес: Красноярский край, г. Красноярск, ул. Фрунзе, д.25	Собственность	
136	24:50:0100351:114, Площадь: 128 м ² Для иного использования	Собственность	24:50:0100351:101, Гараж Адрес: Красноярский	Собственность	Не соответствует

№ п/п	Кадастровый номер, площадь, вид разрешенного использования и местоположение земельного участка	Вид права	Кадастровый номер и наименование объектов капитального строительства	Вид права	Соответствие вида разрешенного использования земельного участка и (или) видов разрешенного использования и характеристик расположенных на которых объектов капитального строительства установленным правилами землепользования и застройки
	Адрес: Российская Федерация, Красноярский край, г. Красноярск, Октябрьский район, ул. Бебеля/ул. Спартаковцев, 24/14, участок 1		край, г. Красноярск, ул. Бебеля/Спартакoвцев, 24/14, строение 3		
137	Земельный участок снят с кадастрового учета (24:50:0100351:18)		24:50:0100351:64, Гараж, Адрес: Красноярский край, г. Красноярск, ул. Ладо Кеcховели, д. 11	Собственность	Не соответствует
			24:50:0100351:65, Баня Адрес: Красноярский край, г. Красноярск, ул. Ладо Кеcховели, д. 11	Собственность	
			24:50:0100351:66, Мастерская Адрес: Красноярский край, г. Красноярск,	Собственность	

№ п/п	Кадастровый номер, площадь, вид разрешенного использования и местоположение земельного участка	Вид права	Кадастровый номер и наименование объектов капитального строительства	Вид права	Соответствие вида разрешенного использования земельного участка и (или) видов разрешенного использования и характеристик расположенных на которых объектов капитального строительства установленным правилами землепользования и застройки
			ул. Ладо Кецховели, д. 11		
			24:50:0100351:72, Кочегарка Адрес: Красноярский край, г. Красноярск, Октябрьский р-н, ул. Ладо Кецховели, № 11	Данные отсутствуют	
			24:50:0100351:75, Летняя кухня Адрес: Красноярский край, г. Красноярск, Ладо Кецховели, №11	Собственность	
			24:50:0100351:36, Объект индивидуального жилищного строительства Адрес: Красноярский край, г. Красноярск, ул. Ладо Кецховели, д. 11	Собственность	
138	Земельный участок снят с		24:50:0100351:69,	Собственность	Не соответствует

№ п/п	Кадастровый номер, площадь, вид разрешенного использования и местоположение земельного участка	Вид права	Кадастровый номер и наименование объектов капитального строительства	Вид права	Соответствие вида разрешенного использования земельного участка и (или) видов разрешенного использования и характеристик расположенных на которых объектов капитального строительства установленным правилами землепользования и застройки
	кадастрового учета (24:50:0100351:25)		Гараж Адрес: Красноярский край, Октябрьский район, г. Красноярск, Ладо Кецховели/Фрунзе, №13/17		
			24:50:0100351:70, Баня Адрес: Красноярский край, Октябрьский район, г. Красноярск, Ладо Кецховели/Фрунзе, 13/17	Собственность	
			24:50:0100351:86, Крытый бассейн Адрес: Красноярский край, г. Красноярск, ул. Ладо Кецховели/Фрунзе, 13/17	Собственность	
139	Земельный участок снят с		24:50:0100351:97,	Собственность	Не соответствует

№ п/п	Кадастровый номер, площадь, вид разрешенного использования и местоположение земельного участка	Вид права	Кадастровый номер и наименование объектов капитального строительства	Вид права	Соответствие вида разрешенного использования земельного участка и (или) видов разрешенного использования и характеристик расположенных на которых объектов капитального строительства установленным правилами землепользования и застройки
	кадастрового учета (24:50:0100351:61)		Нежилое сооружение Адрес: Красноярский край, г. Красноярск, ул. Бебеля/Спартакцев, д. 24/14, строение 4		
140	24:50:0100353:8, Площадь: 798м ² занимаемого одноэтажным многоквартирным жилым домом, Для многоэтажной застройки Адрес: Местоположение установлено относительно ориентира, расположенного в границах участка. Ориентир жилой дом. Почтовый адрес ориентира: Красноярский край, г. Красноярск, Октябрьский район, ул. Бебеля, 25.	Общая долевая собственность, доля в праве общей долевой собственности пропорциональна размеру общей площади квартиры по ул. Бебеля, д. 25, кв.2 Общая долевая собственность, доля в праве общей долевой собственности пропорциональна размеру общей	24:50:0100351:108, Баня Адрес: Красноярский край, г.Красноярск, ул.Бебеля, д.25, стр. 2	Собственность	Не соответствует

№ п/п	Кадастровый номер, площадь, вид разрешенного использования и местоположение земельного участка	Вид права	Кадастровый номер и наименование объектов капитального строительства	Вид права	Соответствие вида разрешенного использования земельного участка и (или) видов разрешенного использования и характеристик расположенных на которых объектов капитального строительства установленным правилами землепользования и застройки
		<p>площади квартиры по ул. Бебеля, д. 25, кв.2</p> <p>Общая долевая собственность, доля в праве общей долевой собственности пропорциональна размеру общей площади квартиры по ул. Бебеля, д. 25, кв.1</p>			
141	Сведения о земельном участке в ЕГРН отсутствуют		<p>24:50:0000000:18153, Жилой дом* Адрес: Красноярский край, г. Красноярск, ул. Бебеля/Спартакцев, д. 24/14</p> <p>*в жилом доме учтены жилые</p>	<p>* зарегистрировано право на жилой дом:</p> <p>Общая долевая собственность, 7/70</p> <p>Общая долевая собственность, 4/70</p> <p>Общая долевая</p>	Не соответствует

№ п/п	Кадастровый номер, площадь, вид разрешенного использования и местоположение земельного участка	Вид права	Кадастровый номер и наименование объектов капитального строительства	Вид права	Соответствие вида разрешенного использования земельного участка и (или) видов разрешенного использования и характеристик расположенных на которых объектов капитального строительства установленным правилами землепользования и застройки
			помещения - квартиры	собственность, 24/70	
				Общая долевая собственность, 35/70	
				Кв. б/н 24:50:0000000:63168, Данные отсутствуют Кв. б/н 24:50:0000000:63167, Данные отсутствуют Кв. б/н 24:50:0000000:63166, Данные отсутствуют	
142	Сведения о земельном участке в ЕГРН отсутствуют		24:00:0000000:2333, Сарай Адрес: Красноярский край, г.Красноярск, ул.Бебеля, д. №18, строение №4	Общая долевая собственность, 3/5	Не соответствует

№ п/п	Кадастровый номер, площадь, вид разрешенного использования и местоположение земельного участка	Вид права	Кадастровый номер и наименование объектов капитального строительства	Вид права	Соответствие вида разрешенного использования земельного участка и (или) видов разрешенного использования и характеристик расположенных на которых объектов капитального строительства установленным правилами землепользования и застройки
143	24:50:0100364:2, Площадь: 910 м ² Для многоэтажной застройки Адрес: Местоположение установлено относительно ориентира, расположенного в границах участка. Ориентир жилой дом. Почтовый адрес ориентира: Красноярский край, г. Красноярск, Октябрьский район, ул. Радищева, 9	Собственность	24:50:0100364:14, Жилой дом Адрес: Красноярский край, г. Красноярск, ул. Радищева, д. 9	Собственность	Не соответствует*. *Вид использования объекта капитального строительства «Жилой дом» не соответствует градостроительному регламенту.
144	24:50:0100364:8, Площадь: 707 м ² Размещение двух одноэтажных многоквартирных жилых домов, Для иного использования Адрес: Местоположение	Общая долевая собственность, 1/2	24:50:0100364:63, Баня Адрес: Красноярский край, г. Красноярск, ул. Радищева, д. 11	Данные отсутствуют	Не соответствует*. *Вид использования земельного участка соответствует виду «малоэтажная многоквартирная жилая застройка (код - 2.1.1)».
		Общая долевая собственность, 1/4	24:50:0100364:61, Гараж Адрес: Красноярский	Собственность	

№ п/п	Кадастровый номер, площадь, вид разрешенного использования и местоположение земельного участка	Вид права	Кадастровый номер и наименование объектов капитального строительства	Вид права	Соответствие вида разрешенного использования земельного участка и (или) видов разрешенного использования и характеристик расположенных на которых объектов капитального строительства установленным правилами землепользования и застройки
	установлено относительно ориентира, расположенного в границах участка. Почтовый адрес ориентира: Красноярский край, г. Красноярск, Октябрьский район, ул. Радищева, 11		край, г. Красноярск, ул. Радищева, 11		
			24:50:0100364:62, Баня Адрес: Красноярский край, г. Красноярск, ул. Радищева, 11	Собственность	
			24:50:0100364:40, Жилой дом* Адрес: Красноярский край, г. Красноярск, ул. Радищева, д. 11 *в жилом доме учтены жилые помещения - квартиры	кв. 1 24:50:0100364:47 Собственность кв.2 24:50:0100364:48, Общая долевая собственность, 1/2 Общая долевая собственность, 1/2	
			24:50:0100352:84 Домовладение Адрес: Красноярский край, г. Красноярск, ул. Радищева, дмвл. 8	Общая долевая собственность, 6/13 Общая долевая собственность, 7/26	

№ п/п	Кадастровый номер, площадь, вид разрешенного использования и местоположение земельного участка	Вид права	Кадастровый номер и наименование объектов капитального строительства	Вид права	Соответствие вида разрешенного использования земельного участка и (или) видов разрешенного использования и характеристик расположенных на которых объектов капитального строительства установленным правилами землепользования и застройки
				Общая долевая собственность, 7/26	
			24:50:0100364:37, Баня Адрес: Красноярский край, г. Красноярск, ул. Радищева, 11	Данные отсутствуют	
			24:50:0100364:36, Жилое здание Адрес: Красноярский край, г. Красноярск, ул. Радищева, д.11	Общая долевая собственность, 1/2 Общая долевая собственность, 1/2	
			24:50:0100364:60, Хозяйственная постройка Адрес: Красноярский край, Октябрьский район, г. Красноярск, ул. Радищева, 11	Собственность	
145	24:50:0100364:9, Площадь:581 м ² Для многоквартирной	Собственность	24:50:0100364:15, Жилой дом Адрес: Красноярский	Собственность	Не соответствует*

№ п/п	Кадастровый номер, площадь, вид разрешенного использования и местоположение земельного участка	Вид права	Кадастровый номер и наименование объектов капитального строительства	Вид права	Соответствие вида разрешенного использования земельного участка и (или) видов разрешенного использования и характеристик расположенных на которых объектов капитального строительства установленным правилами землепользования и застройки
	застройки Адрес: Местоположение установлено относительно ориентира, расположенного в границах участка. Почтовый адрес ориентира: Красноярский край, г. Красноярск, Октябрьский район, ул. Спартаковцев, д. 8		край, г. Красноярск, ул. Спартаковцев, д. 8		
146	24:50:0100364:68, Площадь:834 м ² Для многоэтажной застройки Адрес: Красноярский край, г. Красноярск, ул. Радищева	Собственность	24:50:0100364:52, Объект индивидуального жилищного строительства* Адрес: Красноярский край, г. Красноярск, ул. Радищева, д. 7 *учтены жилые помещения	б/н 24:50:0100364:54, Данные отсутствуют	Не соответствует
				б/н 24:50:0100364:55, Данные отсутствуют	
				* зарегистрировано право на объект индивидуального	

№ п/п	Кадастровый номер, площадь, вид разрешенного использования и местоположение земельного участка	Вид права	Кадастровый номер и наименование объектов капитального строительства	Вид права	Соответствие вида разрешенного использования земельного участка и (или) видов разрешенного использования и характеристик расположенных на которых объектов капитального строительства установленным правилами землепользования и застройки
				жилищного строительства: Собственность	
147	24:50:0100364:70, Площадь: 1168 м ² размещение многоквартирных жилых домов этажностью от десяти этажей, Для многоквартирной застройки Адрес: Красноярский край, г. Красноярск, ул. Спартакцев	Данные отсутствуют	Данные отсутствуют	Данные отсутствуют	Соответствует
Итого площадь земельных участков в границах улиц Сопочная – Ладо Кецховели – Чкалова - пр-т Николаевский, виды разрешенного использования которых и (или) виды разрешенного использования и характеристики расположенных на которых объектов капитального строительства не соответствуют видам разрешенного использования земельных участков и объектов капитального строительства и предельным параметрам строительства, реконструкции объектов капитального строительства, установленным правилами землепользования и застройки: 77005,71 м ² .					
ул. Сопочная – ул.Пушкина – ул.Революции – ул.Ладо Кецховели					

№ п/п	Кадастровый номер, площадь, вид разрешенного использования и местоположение земельного участка	Вид права	Кадастровый номер и наименование объектов капитального строительства	Вид права	Соответствие вида разрешенного использования земельного участка и (или) видов разрешенного использования и характеристик расположенных на которых объектов капитального строительства установленным правилами землепользования и застройки
148	24:50:0200178:15, Площадь: 829 м ² размещение одноэтажного многоквартирного жилого дома Адрес: Красноярский край, г. Красноярск, ул. Фрунзе, 18	Общая долевая собственность, 1/2 Общая долевая собственность, 1/2	24:50:0200178:47 Жилой дом* Адрес: Красноярский край, г. Красноярск, ул. Фрунзе, д. 18 *в жилом доме учтены жилые помещения – квартиры и нежилое помещение	Кв.1 24:50:0200178:70 Собственность Кв.2 24:50:0200178:69 Собственность Нежилое помещение 3 24:50:0200178:243 Собственность	не соответствует*. *Вид использования земельного участка соответствует виду «малоэтажная многоквартирная жилая застройка (код - 2.1.1)»

№ п/п	Кадастровый номер, площадь, вид разрешенного использования и местоположение земельного участка	Вид права	Кадастровый номер и наименование объектов капитального строительства	Вид права	Соответствие вида разрешенного использования земельного участка и (или) видов разрешенного использования и характеристик расположенных на которых объектов капитального строительства установленным правилами землепользования и застройки
149	<p>24:50:0200178:87, Площадь: 821 м² бытовое обслуживание (код- 3.3) Адрес: Красноярский край, г. Красноярск, Железнодорожный район, ул. Фрунзе, 16</p>	<p>Общая долевая собственность, доля в праве пропорциональна площади занимаемой квартиры № 1, расположенной по адресу: г. Красноярск, ул. Фрунзе, д.16</p> <p>Общ долев собс-ть, доля в праве общей долевой собственности пропорциональна размеру общей площади квартиры 24:50:0200178:53, расположенной по адресу: ул. Фрунзе, д. 16, кв. 2</p>	<p>24:50:0200178:29 Жилой дом* Адрес: Красноярский край, г. Красноярск, ул. Фрунзе, д. 16</p> <p>*в жилом доме учтены жилые помещения – квартиры</p>	<p>Кв.1 24:50:0200178:52 Собственность</p> <p>Кв.2 24:50:0200178:53 Собственность</p>	Не соответствует

№ п/п	Кадастровый номер, площадь, вид разрешенного использования и местоположение земельного участка	Вид права	Кадастровый номер и наименование объектов капитального строительства	Вид права	Соответствие вида разрешенного использования земельного участка и (или) видов разрешенного использования и характеристик расположенных на которых объектов капитального строительства установленным правилами землепользования и застройки
150	24:50:0200178:4, Площадь: 835 м ² Постоянное проживание Адрес: Местоположение установлено относительно ориентира, расположенного в границах участка. Почтовый адрес ориентира: Красноярский край, г. Красноярск, ул. Фрунзе, 14	Собственность	24:50:0200178:36 Жилой дом Адрес: Красноярский край, г. Красноярск, ул. Фрунзе, д. 14	Общая долевая собственность, 1/2	Не соответствует
151	24:50:0200178:12, Площадь: 717 м ² размещение жилого дома Адрес: Местоположение установлено относительно ориентира, расположенного в границах участка. Почтовый адрес ориентира:	Общая долевая собственность, 1/2 Общая долевая собственность, 1/4 Общая долевая собственность, 1/4	24:50:0200178:42 Жилой дом* Адрес: Красноярский край, г. Красноярск, ул. 1905 года, д. 7 *в жилом доме учтены жилые помещения –	Кв.2 24:50:0200178:62 данные отсутствуют кв.1 24:50:0200178:71 Собственность	Не соответствует

№ п/п	Кадастровый номер, площадь, вид разрешенного использования и местоположение земельного участка	Вид права	Кадастровый номер и наименование объектов капитального строительства	Вид права	Соответствие вида разрешенного использования земельного участка и (или) видов разрешенного использования и характеристик расположенных на которых объектов капитального строительства установленным правилами землепользования и застройки
	Красноярский край, г. Красноярск, Железнодорожный район, ул. 1905 года, 7		квартиры **зарегистрировано право на жилой дом	**зарегистрировано право на жилой дом: Общая долевая собственность, 1/4 Общая долевая собственность, 1/4	
152	24:50:0200178:13, Площадь: 403 м ² размещение жилого дома Адрес: Красноярский край, г. Красноярск, Железнодорожный район, ул. Фрунзе	Собственность	24:50:0200178:44 Жилой дом Адрес: Красноярский край, г. Красноярск, ул. Фрунзе, д. 12 *в жилом доме учтены жилые помещения – квартиры **зарегистрировано право на жилой дом	квартира 24:50:0200178:68 данные отсутствуют квартира 24:50:0200178:67 данные отсутствуют **зарегистрировано право на жилой дом: Собственность	Не соответствует

№ п/п	Кадастровый номер, площадь, вид разрешенного использования и местоположение земельного участка	Вид права	Кадастровый номер и наименование объектов капитального строительства	Вид права	Соответствие вида разрешенного использования земельного участка и (или) видов разрешенного использования и характеристик расположенных на которых объектов капитального строительства установленным правилами землепользования и застройки
153	24:50:0200178:5, Площадь: 387,3 м ² Для жилищного строительства и эксплуатации Адрес: Местоположение установлено относительно ориентира, расположенного в границах участка. Почтовый адрес ориентира: Красноярский край, г. Красноярск, ул. 1905 года, 5	Собственность	24:50:0200178:40 Жилой дом Адрес: Красноярский край, г. Красноярск, ул. 1905 года, д. 5	данные отсутствуют	Не соответствует
			24:50:0200178:28 Нежилое, индивидуальный гараж Адрес: Красноярский край, г. Красноярск, ул. 1905 года, 5	Собственность	
			24:50:0200178:39 Жилое, объект индивидуального жилищного строительства Адрес: Красноярский край, г. Красноярск, ул. 1905 года, д. 5	Собственность	
			24:50:0200178:27 Нежилое, Хозяйственное	Собственность	

№ п/п	Кадастровый номер, площадь, вид разрешенного использования и местоположение земельного участка	Вид права	Кадастровый номер и наименование объектов капитального строительства	Вид права	Соответствие вида разрешенного использования земельного участка и (или) видов разрешенного использования и характеристик расположенных на которых объектов капитального строительства установленным правилами землепользования и застройки
			строение или сооружение (строение или сооружение вспомогательного использования) Адрес: Красноярский край, г. Красноярск, ул. 1905 года, 5		
154	24:50:0200178:10, Площадь: 852 м ² для индивидуального жилищного строительства Адрес: Красноярский край, г. Красноярск, Железнодорожный район, ул. Фрунзе, 20	Общая долевая собственность, 9/40	24:50:0200178:30 Жилое, объект индивидуального жилищного строительства Адрес: Красноярский край, г. Красноярск, ул. Фрунзе, д. 20, стр. 2	Собственность	Не соответствует
		Общая долевая собственность, 13/30 Общая долевая собственность, 9/120 Общая долевая собственность, 8/30	24:50:0200178:32 Жилое, объект индивидуального жилищного строительства Адрес: Красноярский край, г. Красноярск,	Собственность	

[illegible]

№ п/п	Кадастровый номер, площадь, вид разрешенного использования и местоположение земельного участка	Вид права	Кадастровый номер и наименование объектов капитального строительства	Вид права	Соответствие вида разрешенного использования земельного участка и (или) видов разрешенного использования и характеристик расположенных на которых объектов капитального строительства установленным правилами землепользования и застройки
				собственность, 1/2	
156	24:50:0200187:44, Площадь: 445 м ² для проектирования и строительства индивидуального жилого дома Адрес: Красноярский край, Железнодорожный район, г. Красноярск, ул. Фрунзе, 15	данные отсутствуют	24:50:0200187:98 Жилое, объект индивидуального жилищного строительства Адрес: Красноярский край, г. Красноярск, ул. Фрунзе, д. 15	Общая долевая собственность, 1/2 Общая долевая собственность, 1/4 Общая долевая собственность, 1/4	Не соответствует

№ п/п	Кадастровый номер, площадь, вид разрешенного использования и местоположение земельного участка	Вид права	Кадастровый номер и наименование объектов капитального строительства	Вид права	Соответствие вида разрешенного использования земельного участка и (или) видов разрешенного использования и характеристик расположенных на которых объектов капитального строительства установленным правилами землепользования и застройки
157	24:50:0200187:46, Площадь: 566 м ² Постоянное проживание Адрес: Красноярский край, г. Красноярск, ул. Фрунзе, дом 13, кв .1	Общая долевая собственность, 1/2 Общая долевая собственность, 1/6 Общая долевая собственность, 1/6 Общая долевая собственность, 1/6	24:50:0200187:74 Жилой дом* Адрес: Красноярский край, г. Красноярск, ул. Фрунзе, д. 13 *в жилом доме учтены жилые помещения – квартиры **зарегистрировано право на жилой дом	Кв.1 24:50:0200187:108 данные отсутствуют кв.2 24:50:0200187:107 данные отсутствуют	Не соответствует

№ п/п	Кадастровый номер, площадь, вид разрешенного использования и местоположение земельного участка	Вид права	Кадастровый номер и наименование объектов капитального строительства	Вид права	Соответствие вида разрешенного использования земельного участка и (или) видов разрешенного использования и характеристик расположенных на которых объектов капитального строительства установленным правилами землепользования и застройки
				<p data-bbox="1332 549 1619 619">**зарегистрировано право на жилой дом:</p> <p data-bbox="1332 660 1585 730">Общая долевая собственность, 1/2</p> <p data-bbox="1332 772 1585 842">Общая долевая собственность, 1/6</p> <p data-bbox="1332 884 1585 954">Общая долевая собственность, 1/6</p> <p data-bbox="1332 995 1585 1066">Общая долевая собственность, 1/6</p>	

№ п/п	Кадастровый номер, площадь, вид разрешенного использования и местоположение земельного участка	Вид права	Кадастровый номер и наименование объектов капитального строительства	Вид права	Соответствие вида разрешенного использования земельного участка и (или) видов разрешенного использования и характеристик расположенных на которых объектов капитального строительства установленным правилами землепользования и застройки
158	24:50:0200187:39, Площадь: 666 м ² Домовладение Адрес: Местоположение установлено относительно ориентира, расположенного в границах участка. Почтовый адрес ориентира: Красноярский край, г. Красноярск, ул. Фрунзе, 11	Общая долевая собственность, 1/2 Общая долевая собственность, 1/2	24:50:0200187:65 Нежилое, баня Адрес: Красноярский край, г. Красноярск, ул. Фрунзе, д. 11	данные отсутствуют	Не соответствует
			24:50:0200187:70 Нежилое, гараж Адрес: Красноярский край, г. Красноярск, ул. Фрунзе, д. 11	данные отсутствуют	
			24:50:0200187:67 Жилой дом* Адрес: Красноярский край, г. Красноярск, ул. Фрунзе, д.11 *в жилом доме учтены жилые помещения - квартиры	Кв.2 24:50:0200187:114 Собственность Кв.1 24:50:0200187:113 Собственность	
			24:50:0200187:69 Нежилое, времянка Адрес: Красноярский	данные отсутствуют	

№ п/п	Кадастровый номер, площадь, вид разрешенного использования и местоположение земельного участка	Вид права	Кадастровый номер и наименование объектов капитального строительства	Вид права	Соответствие вида разрешенного использования земельного участка и (или) видов разрешенного использования и характеристик расположенных на которых объектов капитального строительства установленным правилами землепользования и застройки
			край, г. Красноярск,		
			24:50:0200187:59 Нежилое, времянка Адрес: Красноярский край, г. Красноярск, ул. Фрунзе, д. 11	данные отсутствуют	
159	24:50:0200187:53, Площадь: 724 м ² размещение одноэтажного многоквартирного жилого дома Адрес: Местоположение установлено относительно ориентира, расположенного в границах участка. Почтовый адрес ориентира: Красноярский край, г. Красноярск, Железнодорожный район, ул. Фрунзе, 9	Общая долевая собственность	24:50:0200187:137 Нежилое, гараж Адрес: Красноярский край, г. Красноярск, ул. Фрунзе, 9	Собственность	не соответствует*. *Вид использования земельного участка соответствует виду «малоэтажная многоквартирная жилая застройка (код - 2.1.1)
		Общая долевая собственность, доля в праве общей долевой собственности пропорциональна размеру общей площади квартиры по ул. Фрунзе, д. 9, кв. 1	24:50:0200187:143 Нежилое, пристрой №3 Адрес: Красноярский край, г. Красноярск, ул. Фрунзе, 9	Собственность	
		Общая долевая собственность,	24:50:0200187:142 Нежилое, сарай №2 Адрес: Красноярский край, г. Красноярск, ул. Фрунзе, 9	Собственность	

№ п/п	Кадастровый номер, площадь, вид разрешенного использования и местоположение земельного участка	Вид права	Кадастровый номер и наименование объектов капитального строительства	Вид права	Соответствие вида разрешенного использования земельного участка и (или) видов разрешенного использования и характеристик расположенных на которых объектов капитального строительства установленным правилами землепользования и застройки
		доля в праве общей долевой собственности пропорциональна размеру общей площади квартиры № 2 по ул. Фрунзе, д. 9	24:50:0200187:141 Нежилое, сарай №1 Адрес: Красноярский край, г. Красноярск, ул. Фрунзе, 9	Собственность	
			24:50:0200187:140 Нежилое, пристрой №2 Адрес: Красноярский край, г. Красноярск, ул. Фрунзе, 9	Собственность	
			24:50:0200187:139 Нежилое, пристрой №1 Адрес: Красноярский край, г. Красноярск, ул. Фрунзе, 9	Собственность	
			24:50:0200187:138 Нежилое, баня Адрес: Красноярский край, г. Красноярск, ул. Фрунзе, 9	Собственность	
160	24:50:0200187:34,	данные	24:50:0200187:75	Кв.2	Не соответствует

№ п/п	Кадастровый номер, площадь, вид разрешенного использования и местоположение земельного участка	Вид права	Кадастровый номер и наименование объектов капитального строительства	Вид права	Соответствие вида разрешенного использования земельного участка и (или) видов разрешенного использования и характеристик расположенных на которых объектов капитального строительства установленным правилами землепользования и застройки
	<p>Площадь: 280 м²</p> <p>Постоянное проживание</p> <p>Адрес: Местоположение установлено относительно ориентира, расположенного в границах участка.</p> <p>Почтовый адрес ориентира: Красноярский край, г. Красноярск, ул. Фрунзе, дом 7, 4</p>	отсутствуют	<p>Жилой дом*</p> <p>Адрес: Красноярский край, г. Красноярск, ул. Фрунзе, д. 7</p> <p>*в жилом доме учтены жилые помещения - квартиры</p>	<p>24:50:0200187:134</p> <p>данные отсутствуют</p> <p>кв.1</p> <p>24:50:0200187:133</p> <p>Собственность</p>	
			<p>24:50:0200187:57</p> <p>Жилой дом*</p> <p>Адрес: Красноярский край, г. Красноярск, ул. Фрунзе, д. 7</p> <p>*в жилом доме учтены жилые помещения - квартиры</p>	<p>Кв.3</p> <p>24:50:0200187:106</p> <p>Собственность</p> <p>Кв.4</p> <p>24:50:0200187:105</p> <p>Собственность</p>	
			<p>24:50:0200187:135</p> <p>Жилое здание</p> <p>Адрес: Красноярский край, г.Красноярск, ул.Фрунзе, №7, стр.2</p>	<p>Собственность</p>	

№ п/п	Кадастровый номер, площадь, вид разрешенного использования и местоположение земельного участка	Вид права	Кадастровый номер и наименование объектов капитального строительства	Вид права	Соответствие вида разрешенного использования земельного участка и (или) видов разрешенного использования и характеристик расположенных на которых объектов капитального строительства установленным правилами землепользования и застройки
161	24:50:0200187:132, Площадь: 383 м ² Постоянное проживание Адрес: Красноярский край, г. Красноярск, ул. 1905 года	Общая долевая собственность, 1/2 Общая долевая собственность, 1/2	данные отсутствуют	данные отсутствуют	Не соответствует
162	24:50:0200187:131, Площадь: 481 м ² Постоянное проживание Адрес: Красноярский край, г. Красноярск, ул. 1905 года	Собственность	данные отсутствуют	данные отсутствуют	Не соответствует

№ п/п	Кадастровый номер, площадь, вид разрешенного использования и местоположение земельного участка	Вид права	Кадастровый номер и наименование объектов капитального строительства	Вид права	Соответствие вида разрешенного использования земельного участка и (или) видов разрешенного использования и характеристик расположенных на которых объектов капитального строительства установленным правилами землепользования и застройки
163	24:50:0200187:129, Площадь: 912 м ² размещение жилых домов Адрес: Красноярский край, г.Красноярск, Железнодорожный район, ул. Бебеля, д. 10	Общая долевая собственность, 7/27 Общая долевая собственность, 7/27 Общая долевая собственность, 6/27 Общая долевая собственность, 7/27	24:50:0200187:85 Жилой дом* Адрес: Красноярский край, г. Красноярск, ул. Бебеля, д. 10 *в жилом доме учтены жилые помещения - квартиры	Кв.4 24:50:0200187:122 Собственность Кв.3 24:50:0200187:121 Собственность	Не соответствует
164	24:50:0200187:52, Площадь: 823 м ² занимаемый домовладением	Собственность	24:50:0200187:144 Жилое здание Адрес: Красноярский край, г.Красноярск,	Собственность	Не соответствует

№ п/п	Кадастровый номер, площадь, вид разрешенного использования и местоположение земельного участка	Вид права	Кадастровый номер и наименование объектов капитального строительства	Вид права	Соответствие вида разрешенного использования земельного участка и (или) видов разрешенного использования и характеристик расположенных на которых объектов капитального строительства установленным правилами землепользования и застройки
	Адрес: Местоположение установлено относительно ориентира, расположенного в границах участка. Ориентир жилой дом. Почтовый адрес ориентира: Красноярский край, г. Красноярск, ул. Бебеля, 8		ул.Бебеля, д. 8		
165	24:50:0200187:50, Площадь: 408 м ² Постоянное проживание Адрес: Местоположение установлено относительно ориентира, расположенного в границах участка. Почтовый адрес ориентира: Красноярский край, г. Красноярск, ул. Бебеля, 6	Собственность	24:50:0200187:81 Жилой дом* Адрес: Красноярский край, г. Красноярск, ул. Бебеля, д. 6 *в жилом доме учтены жилые помещения – квартиры **зарегистрировано право на жилой дом	Кв.1 24:50:0200187:118 данные отсутствуют кв.пом. 1 24:50:0200187:117 данные отсутствуют **зарегистрировано право на жилой дом: Собственность	Не соответствует

№ п/п	Кадастровый номер, площадь, вид разрешенного использования и местоположение земельного участка	Вид права	Кадастровый номер и наименование объектов капитального строительства	Вид права	Соответствие вида разрешенного использования земельного участка и (или) видов разрешенного использования и характеристик расположенных на которых объектов капитального строительства установленным правилами землепользования и застройки
166	24:50:0200187:130, Площадь: 890 м ² размещение многоквартирных жилых домов Адрес: Красноярский край, г. Красноярск, ул. Бебеля, 4	данные отсутствуют	24:50:0200187:77 Жилой дом* Адрес: Красноярский край, г. Красноярск, ул. Бебеля, д. 4 *в жилом доме учтены жилые помещения – квартиры **зарегистрировано право на жилой дом	Кв.2 24:50:0200187:116 данные отсутствуют кв.1 24:50:0200187:115 данные отсутствуют **зарегистрировано право на жилой дом: Общая долевая собственность, 3/7	Не соответствует*. *Вид использования объекта капитального строительства «Жилой дом» не соответствует градостроительному регламенту.
			24:50:0200187:89 Жилой дом Адрес: Красноярский край, г. Красноярск, ул. Бебеля, д. 4а	данные отсутствуют	
167	24:50:0200187:42, Площадь: 455 м ² Постоянное проживание Адрес: Красноярский край,	Собственность	24:50:0200187:88 Жилой дом Адрес: Красноярский край, г. Красноярск,	Собственность	Не соответствует

№ п/п	Кадастровый номер, площадь, вид разрешенного использования и местоположение земельного участка	Вид права	Кадастровый номер и наименование объектов капитального строительства	Вид права	Соответствие вида разрешенного использования земельного участка и (или) видов разрешенного использования и характеристик расположенных на которых объектов капитального строительства установленным правилами землепользования и застройки
	г. Красноярск, ул. Бебеля, дом 2		ул. Бебеля/1905 год, д. 2/1		
168	24:50:0200187:38, Площадь: 387 м ² Постоянное проживание Адрес: Местоположение установлено относительно ориентира, расположенного в границах участка. Почтовый адрес ориентира: Красноярский край, г. Красноярск, ул. Фрунзе, дом 9, кв. 1	данные отсутствуют	24:50:0200187:55 Жилой дом* Адрес: Красноярский край, г. Красноярск, ул. Фрунзе, д. 9 *в жилом доме учтены жилые помещения - квартиры	Кв.1 24:50:0200187:104 Общая долевая собственность, 1/2 Общая долевая собственность, 1/2 Кв.2 24:50:0200187:103 Собственность	Не соответствует
			24:50:0200187:54 Нежилое, баня Адрес: Красноярский край, г. Красноярск, ул. Фрунзе, д. 9	Собственность	
169	24:50:0200187:40, Площадь: 395 м ² Постоянное проживание	данные отсутствуют	24:50:0200187:56 Нежилое, теплица Адрес: Красноярский	Собственность	Не соответствует

№ п/п	Кадастровый номер, площадь, вид разрешенного использования и местоположение земельного участка	Вид права	Кадастровый номер и наименование объектов капитального строительства	Вид права	Соответствие вида разрешенного использования земельного участка и (или) видов разрешенного использования и характеристик расположенных на которых объектов капитального строительства установленным правилами землепользования и застройки
	Адрес: Красноярский край, г. Красноярск, ул. Фрунзе, дом 9, кв. 2		край, г. Красноярск, ул. Фрунзе, д. 9		
170	24:50:0200187:27, Площадь: 81 м ² Постоянное проживание Адрес: Местоположение установлено относительно ориентира, расположенного в границах участка. Ориентир г. Красноярск Фрунзе ул, д. 7, кв. 1. Почтовый адрес ориентира: Красноярский край, г. Красноярск, ул. Фрунзе, дом 7, 1	данные отсутствуют	данные отсутствуют	данные отсутствуют	Не соответствует
171	24:50:0200187:29, Площадь: 175 м ² Постоянное проживание Адрес: Красноярский край, г. Красноярск, ул. Фрунзе, дом 7, кв. 1	данные отсутствуют	данные отсутствуют	данные отсутствуют	Не соответствует

№ п/п	Кадастровый номер, площадь, вид разрешенного использования и местоположение земельного участка	Вид права	Кадастровый номер и наименование объектов капитального строительства	Вид права	Соответствие вида разрешенного использования земельного участка и (или) видов разрешенного использования и характеристик расположенных на которых объектов капитального строительства установленным правилами землепользования и застройки
172	24:50:0200187:33, Площадь: 292 м ² Постоянное проживание Адрес: Красноярский край, г. Красноярск, ул. Фрунзе, дом 7, кв. 3	данные отсутствуют	данные отсутствуют	данные отсутствуют	Не соответствует
173	24:50:0200187:41, Площадь: 406 м ² Постоянное проживание Адрес: Красноярский край, г. Красноярск, ул. 1905 года, дом 1	данные отсутствуют	24:50:0200187:73 Жилой дом Адрес: Красноярский край, г. Красноярск, ул. 1905 года, д. 1	Общая долевая собственность, 2/3 Общая долевая собственность, 1/3	Не соответствует
174	24:50:0200187:48, Площадь: 885 м ² Постоянное проживание Адрес: Местоположение установлено относительно ориентира, расположенного в границах участка. Почтовый адрес ориентира: Красноярский край, г. Красноярск, 1905 года ул.,	данные отсутствуют	24:50:0200186:26 Нежилое, сарай Адрес: Красноярск (г.), ул. 1905 года/Фрунзе, №3/5	данные отсутствуют	Не соответствует
			24:50:0200186:24 Жилой дом Адрес: Красноярск (г.), ул. 1905 года/Фрунзе, №3/5	данные отсутствуют	
			24:50:0200186:25	данные	

№ п/п	Кадастровый номер, площадь, вид разрешенного использования и местоположение земельного участка	Вид права	Кадастровый номер и наименование объектов капитального строительства	Вид права	Соответствие вида разрешенного использования земельного участка и (или) видов разрешенного использования и характеристик расположенных на которых объектов капитального строительства установленным правилами землепользования и застройки
	д.3 / Фрунзе ул., д.5		Нежилое, летняя кухня Адрес: Красноярск (г.) ,ул.1905 года/Фрунзе, №3/5	отсутствуют	
			24:50:0200187:94 Нежилое, теплица Адрес: Красноярск (г.), ул. 1905 Года ул. Фрунзе 3\5, #инв.№ 24868_1	данные отсутствуют	
			24:50:0200187:92 Нежилое, угольник Адрес: Красноярск (г.), ул. 1905 Года ул. Фрунзе 3\5, #инв.№ 24868_1	данные отсутствуют	
			24:50:0200187:91 Нежилое, стайка Адрес: Красноярск (г.), ул. 1905 Года ул. Фрунзе 3\5, #инв.№ 24868_1	данные отсутствуют	

№ п/п	Кадастровый номер, площадь, вид разрешенного использования и местоположение земельного участка	Вид права	Кадастровый номер и наименование объектов капитального строительства	Вид права	Соответствие вида разрешенного использования земельного участка и (или) видов разрешенного использования и характеристик расположенных на которых объектов капитального строительства установленным правилами землепользования и застройки
			24:50:0200187:96 Нежилое, сени, летняя кухня Адрес: Красноярск (г.), ул. 1905 Года ул.Фрунзе 3\5, #инв.№ 24868_1	данные отсутствуют	
			24:50:0200187:100 Нежилое, летняя кухня Адрес: Красноярск (г.), ул.1905 года/ул.Фрунзе, №3/5#кв.2	данные отсутствуют	
			24:50:0200187:101 Жилой дом Адрес: Красноярский край край, г. Красноярск, ул. 1905 года/Фрунзе, 3/5, стр.1	Собственность	
			24:50:0200187:95 Нежилое, летняя кухня	данные отсутствуют	

№ п/п	Кадастровый номер, площадь, вид разрешенного использования и местоположение земельного участка	Вид права	Кадастровый номер и наименование объектов капитального строительства	Вид права	Соответствие вида разрешенного использования земельного участка и (или) видов разрешенного использования и характеристик расположенных на которых объектов капитального строительства установленным правилами землепользования и застройки
			Адрес: Красноярск (г.), ул. 1905 Года ул. Фрунзе 3\5, #инв.№ 24868_1		
			24:50:0200187:90 Нежилое, летняя кухня Адрес: Красноярск (г.), ул. 1905 Года ул. Фрунзе 3\5, #инв.№ 24868_1	данные отсутствуют	
			24:50:0200187:93 Нежилое, гараж Адрес: Красноярск (г.), ул. 1905 Года ул. Фрунзе 3\5, #инв.№ 24868_1	данные отсутствуют	
			24:50:0200186:23 Многоквартирный дом Адрес: Красноярский край, г. Красноярск, ул. 1905 года/Фрунзе,	Кв.3 24:50:0200186:40 Собственность Кв.2 24:50:0200186:41	

№ п/п	Кадастровый номер, площадь, вид разрешенного использования и местоположение земельного участка	Вид права	Кадастровый номер и наименование объектов капитального строительства	Вид права	Соответствие вида разрешенного использования земельного участка и (или) видов разрешенного использования и характеристик расположенных на которых объектов капитального строительства установленным правилами землепользования и застройки
			д. 3/5	Собственность Кв.1 24:50:0200186:35 Собственность	
			24:50:0000000:26800 Жилой дом Адрес: г. Красноярск, ул. 1905 года/ул. Фрунзе, 3/5	данные отсутствуют	
			24:50:0000000:26799 Нежилое, летняя кухня Адрес: г. Красноярск, ул. 1905 года - Фрунзе, 3/5	данные отсутствуют	
			24:50:0000000:12067 Нежилое, баня Адрес: Красноярск (г.), ул. 1905 Года ул. Фрунзе 3\5, #инв.№ 24868_1	данные отсутствуют	

№ п/п	Кадастровый номер, площадь, вид разрешенного использования и местоположение земельного участка	Вид права	Кадастровый номер и наименование объектов капитального строительства	Вид права	Соответствие вида разрешенного использования земельного участка и (или) видов разрешенного использования и характеристик расположенных на которых объектов капитального строительства установленным правилами землепользования и застройки
175	24:50:0200187:23, Площадь: 72 м ² Постоянное проживание Адрес: Красноярский край, г. Красноярск, ул. Бебеля, дом 10, кв. 3	данные отсутствуют	24:50:0200187:82 Жилой дом* Адрес: Красноярский край, г. Красноярск, ул. Бебеля, д. 10 *в жилом доме учтены жилые помещения - квартиры	Кв.2 24:50:0200187:120 Собственность Кв. 1 24:50:0200187:119 Собственность	Не соответствует
			24:50:0200187:71 Нежилое, гараж Адрес: Красноярский край, г. Красноярск, ул. Бебеля, д. 10	данные отсутствуют	
176	24:50:0100353:15, Площадь: 840 м ² данные отсутствуют Адрес: Местоположение установлено относительно ориентира, расположенного в границах участка. Почтовый	данные отсутствуют	24:50:0200187:79 Жилой дом Адрес: Красноярский край, г. Красноярск, ул. Бебеля, д. 6, стр. 1	Собственность	Не соответствует
			24:50:0200187:76 Нежилое, предбанник Адрес: Красноярский	данные отсутствуют	

№ п/п	Кадастровый номер, площадь, вид разрешенного использования и местоположение земельного участка	Вид права	Кадастровый номер и наименование объектов капитального строительства	Вид права	Соответствие вида разрешенного использования земельного участка и (или) видов разрешенного использования и характеристик расположенных на которых объектов капитального строительства установленным правилами землепользования и застройки
	адрес ориентира: Красноярский край, г. Красноярск, слобода III Интернационала, улица Бебеля, № 6		край, г. Красноярск, ул. Бебеля, д. 6		
			24:50:0200187:84 Нежилое, гараж Адрес: Красноярский край, г. Красноярск, ул. Бебеля, д. 6	данные отсутствуют	
			24:50:0200187:83 Нежилое, сарай Адрес: Красноярский край, г. Красноярск, ул. Бебеля, д. 6	данные отсутствуют	
177	Сведения о земельном участке в ЕГРН отсутствуют		24:50:0200187:63 Жилой дом Адрес: Красноярский край, г. Красноярск, ул. Бебеля, д. 12 *в жилом доме учтены жилые помещения - квартиры	квартира 24:50:0200187:109 данные отсутствуют кв.1 24:50:0200187:123 Собственность	Не соответствует* *Сведения о земельном участке в ЕГРН отсутствуют. При определении площади земельных участков, не соответствующих правилам землепользования и застройки, не учитывается.
178	24:50:0200188:42,	Собственность	данные	данные	Не соответствует

№ п/п	Кадастровый номер, площадь, вид разрешенного использования и местоположение земельного участка	Вид права	Кадастровый номер и наименование объектов капитального строительства	Вид права	Соответствие вида разрешенного использования земельного участка и (или) видов разрешенного использования и характеристик расположенных на которых объектов капитального строительства установленным правилами землепользования и застройки
	Площадь: 471 м ² Постоянное проживание Адрес: Местоположение установлено относительно ориентира, расположенного в границах участка. Почтовый адрес ориентира: Красноярский край, г. Красноярск, ул. Бебеля, дом 9		отсутствуют	отсутствуют	
179	24:50:0200188:101, Площадь: 639 м ² Размещение двух одноэтажных многоквартирных жилых домов Адрес: Красноярский край, г Красноярск, р-н Железнодорожный, ул Бебеля	данные отсутствуют	24:50:0200188:90 Домовладение* Адрес: Красноярский край, г. Красноярск, ул. Бебеля, дмвл.7 *зарегистрировано право на домовладение	Кв.3 24:50:0200188:85 Общая долевая собственность, 1/5 Общая долевая собственность, 4/5 *зарегистрировано право на домовладение Общая долевая	Не соответствует*. *Вид использования объекта капитального строительства «Жилой дом» не соответствует градостроительному регламенту.

№ п/п	Кадастровый номер, площадь, вид разрешенного использования и местоположение земельного участка	Вид права	Кадастровый номер и наименование объектов капитального строительства	Вид права	Соответствие вида разрешенного использования земельного участка и (или) видов разрешенного использования и характеристик расположенных на которых объектов капитального строительства установленным правилами землепользования и застройки
				собственность, 4/22	
			24:50:0200188:247 Объект индивидуального жилищного строительства Адрес: Красноярский край, г. Красноярск, ул. Бебеля, д. 7, стр. 1	Собственность	
180	24:50:0200188:100, Площадь: 515 м ² Размещение двух одноэтажных многоквартирных жилых домов Адрес: Красноярский край, г Красноярск, р-н Железнодорожный, ул Бебеля	данные отсутствуют	24:50:0200188:103 Жилой дом Адрес: Красноярский край, г. Красноярск, ул. Бебеля, д. 7	Собственность	Не соответствует*. *Вид использования объекта капитального строительства «Жилой дом» не соответствует градостроительному регламенту.
			24:50:0200188:90 Домовладение* Адрес: Красноярский край, г. Красноярск, ул. Бебеля, дмвл.7 *зарегистрировано	Кв.3 24:50:0200188:85 Общая долевая собственность, 1/5 Общая долевая	

№ п/п	Кадастровый номер, площадь, вид разрешенного использования и местоположение земельного участка	Вид права	Кадастровый номер и наименование объектов капитального строительства	Вид права	Соответствие вида разрешенного использования земельного участка и (или) видов разрешенного использования и характеристик расположенных на которых объектов капитального строительства установленным правилами землепользования и застройки
			право на домовладение	собственность, 4/5	
				*зарегистрировано право на домовладение Общая долевая собственность, 4/22	
181	Сведения о земельном участке в ЕГРН отсутствуют		24:50:0200188:67 Жилой дом Адрес: Красноярский край, г. Красноярск, ул. Бебеля, д. 7	Кв.1 24:50:0200188:84 Общая долевая собственность, 1/2 Общая долевая собственность, 1/2 Кв.2 24:50:0200188:83 Собственность	Не соответствует* *Сведения о земельном участке в ЕГРН отсутствуют. При определении площади земельных участков, не соответствующих правилам землепользования и застройки, не учитывается.
182	24:50:0200179:10,	Данные	24:50:0200179:77	Общая долевая	Не соответствует

№ п/п	Кадастровый номер, площадь, вид разрешенного использования и местоположение земельного участка	Вид права	Кадастровый номер и наименование объектов капитального строительства	Вид права	Соответствие вида разрешенного использования земельного участка и (или) видов разрешенного использования и характеристик расположенных на которых объектов капитального строительства установленным правилами землепользования и застройки
	Площадь: 107 м ² Для ведения приусадебного хозяйства Адрес: Местоположение установлено относительно ориентира, расположенного в границах участка. Почтовый адрес ориентира: Красноярский край, г. Красноярск, ул. Фрунзе, 6	отсутствуют	Жилой дом Адрес: Красноярский край, г. Красноярск, ул. Фрунзе, д. 6	собственность, 1/3 Общая долевая собственность, 1/3 Общая долевая собственность, 1/3	
183	24:50:0200179:12, Площадь: 150 м ² Для ведения приусадебного хозяйства Адрес: Красноярский край, г. Красноярск, ул. Сопочная, 9 2	Данные отсутствуют	Данные отсутствуют	Данные отсутствуют	Не соответствует
184	24:50:0200179:30, Площадь: 436 м ² Для ведения приусадебного хозяйства Адрес: Красноярский край, г. Красноярск, ул.	Данные отсутствуют	Данные отсутствуют	Данные отсутствуют	Не соответствует

№ п/п	Кадастровый номер, площадь, вид разрешенного использования и местоположение земельного участка	Вид права	Кадастровый номер и наименование объектов капитального строительства	Вид права	Соответствие вида разрешенного использования земельного участка и (или) видов разрешенного использования и характеристик расположенных на которых объектов капитального строительства установленным правилами землепользования и застройки
	Сопочная, 9 1				
185	24:50:0200179:17, Площадь: 203 м ² Для ведения приусадебного хозяйства Адрес: Красноярский край, г. Красноярск, ул. Сопочная, 11	Собственность	Данные отсутствуют	Данные отсутствуют	Не соответствует
186	24:50:0200179:39 Площадь: 481 м ² Размещение жилого дома Адрес: Местоположение установлено относительно ориентира, расположенного в границах участка. Ориентир жилой дом. Почтовый адрес ориентира: Красноярский край, г. Красноярск, ул. 1905 года, 8.	Общая долевая собственность, 8/13 Общая долевая собственность, 5/13	24:50:0200179:67, Баня Адрес: Красноярский край, г. Красноярск, ул. 1905 года, д. 8	Данные отсутствуют	Не соответствует
			24:50:0200179:62, Жилое здание* Адрес: Красноярский край, г. Красноярск, ул. 1905 года, д. 8 *в жилом здании учтены жилые помещения - квартиры	кв.2 24:50:0200179:94, Собственность кв.1 24:50:0200179:93, Собственность	

№ п/п	Кадастровый номер, площадь, вид разрешенного использования и местоположение земельного участка	Вид права	Кадастровый номер и наименование объектов капитального строительства	Вид права	Соответствие вида разрешенного использования земельного участка и (или) видов разрешенного использования и характеристик расположенных на которых объектов капитального строительства установленным правилами землепользования и застройки
187	24:50:0200179:106, Площадь: 427 м ² Размещение индивидуального жилого дома Адрес: Красноярский край, г Красноярск, Железнодорожный район, ул. Фрунзе/ул. имени 1905 года, д. 10/6	Общая долевая собственность, 5/12 Общая долевая собственность, 7/12	24:50:0200111:374, Жилой дом* Адрес: Красноярский край, г. Красноярск, ул. Фрунзе/ул. имени 1905 года, д. 10/6 *в жилом доме учтены жилые помещения - квартиры	кв.2 24:50:0200111:3200, Собственность кв.1 24:50:0200111:3201, Собственность	Не соответствует
188	24:50:0200179:108, Площадь: 809 м ² Для ведения приусадебного хозяйства Адрес: Красноярский край, г. Красноярск, ул. Фрунзе	Общая долевая собственность, 1/2 Общая долевая собственность, 1/2	Данные отсутствуют	Данные отсутствуют	Не соответствует
189	Сведения о земельном участке в ЕГРН отсутствуют	Данные отсутствуют	24:50:0200179:47, Жилой дом Адрес: Красноярский край, г. Красноярск, ул. Сопочная, д. 9	Общая долевая собственность, 8/13	Не соответствует* *Сведения о земельном участке в ЕГРН отсутствуют. При определении площади земельных участков, не соответствующих

№ п/п	Кадастровый номер, площадь, вид разрешенного использования и местоположение земельного участка	Вид права	Кадастровый номер и наименование объектов капитального строительства	Вид права	Соответствие вида разрешенного использования земельного участка и (или) видов разрешенного использования и характеристик расположенных на которых объектов капитального строительства установленным правилами землепользования и застройки
					правилам землепользования и застройки, не учитывается.
190	Сведения о земельном участке в ЕГРН отсутствуют	Данные отсутствуют	24:50:0200179:48, Жилой дом Адрес: Российская Федерация, Красноярский край, городской округ город Красноярск, город Красноярск, улица Сопочная, дом 9/1	Собственность	Не соответствует* *Сведения о земельном участке в ЕГРН отсутствуют. При определении площади земельных участков, не соответствующих правилам землепользования и застройки, не учитывается.
191	Сведения о земельном участке в ЕГРН отсутствуют	Данные отсутствуют	24:50:0200179:72, Жилой дом* Адрес: Красноярский край, г. Красноярск, ул. Фрунзе, д. 8 *в жилом доме учтены жилые помещения - квартиры	кв.2 24:50:0200179:96, Собственность кв.1 24:50:0200179:95, Собственность	Не соответствует* *Сведения о земельном участке в ЕГРН отсутствуют. При определении площади земельных участков, не соответствующих правилам землепользования и застройки, не учитывается.
192	Сведения о земельном участке в ЕГРН	Данные отсутствуют	24:50:0200179:87, Жилой дом	Собственность	Не соответствует*

№ п/п	Кадастровый номер, площадь, вид разрешенного использования и местоположение земельного участка	Вид права	Кадастровый номер и наименование объектов капитального строительства	Вид права	Соответствие вида разрешенного использования земельного участка и (или) видов разрешенного использования и характеристик расположенных на которых объектов капитального строительства установленным правилами землепользования и застройки
	отсутствуют		Адрес: Красноярский край, г. Красноярск, Железнодорожный район, ул.Сопочная/1905 года д.11/10		*Сведения о земельном участке в ЕГРН отсутствуют. При определении площади земельных участков, не соответствующих правилам землепользования и застройки, не учитывается.
193	Сведения о земельном участке в ЕГРН отсутствуют	Данные отсутствуют	24:50:0200179:88, Жилое здание Адрес: Красноярский край, г. Красноярск, ул. Сопочная/ ул. 1905 года, №11/10, стр. №3	Собственность	Не соответствует* *Сведения о земельном участке в ЕГРН отсутствуют. При определении площади земельных участков, не соответствующих правилам землепользования и застройки, не учитывается.
194	24:50:0200186:15, Площадь: 475 м ² Для ведения приусадебного хозяйства Адрес: Красноярский край, г. Красноярск, ул. Фрунзе	Собственность	24:50:0200186:20, Жилой дом Адрес: Красноярский край, г. Красноярск, ул. Фрунзе, д. 3	Собственность	Не соответствует
			24:50:0200186:38, Гараж Адрес: Российская	Собственность	

№ п/п	Кадастровый номер, площадь, вид разрешенного использования и местоположение земельного участка	Вид права	Кадастровый номер и наименование объектов капитального строительства	Вид права	Соответствие вида разрешенного использования земельного участка и (или) видов разрешенного использования и характеристик расположенных на которых объектов капитального строительства установленным правилами землепользования и застройки
			Федерация, Красноярский край, г. Красноярск, Железнодорожный район, ул. Фрунзе, 3, строение 1		
			24:50:0200186:37, Баня Адрес: Российская Федерация, Красноярский край, г. Красноярск, Железнодорожный район, ул. Фрунзе, 3, строение 2	Собственность	
			24:50:0200186:168, Гаражный бокс Адрес: Российская Федерация, Красноярский край, г. Красноярск, ул. 1905 года, 4	Собственность	

№ п/п	Кадастровый номер, площадь, вид разрешенного использования и местоположение земельного участка	Вид права	Кадастровый номер и наименование объектов капитального строительства	Вид права	Соответствие вида разрешенного использования земельного участка и (или) видов разрешенного использования и характеристик расположенных на которых объектов капитального строительства установленным правилами землепользования и застройки
195	Сведения о земельном участке в ЕГРН отсутствуют	Данные отсутствуют	24:00:0000000:2508, Баня Адрес: Красноярский край, г.Красноярск, ул.Фрунзе/Революции, д.1/21	Собственность	
196	Сведения о земельном участке в ЕГРН отсутствуют	Данные отсутствуют	24:00:0000000:2507, Гараж Адрес: Красноярский край, г.Красноярск, ул.Фрунзе/Революции, 1/21	Собственность	Не соответствует* *Сведения о земельном участке в ЕГРН отсутствуют. При определении площади земельных участков, не соответствующих правилам землепользования и застройки, не учитывается.
Итого площадь земельных участков в границах улиц Сопочная – Пушкина – Революции – Ладо Кецховели, виды разрешенного использования которых и (или) виды разрешенного использования и характеристики расположенных на которых объектов капитального строительства не соответствуют видам разрешенного использования земельных участков и объектов капитального строительства и предельным параметрам строительства, реконструкции объектов капитального строительства, установленным правилами землепользования и застройки: 20123,30 м ² .					
197	24:50:0000000:343802 Площадь: 9715 м ²	Муниципальная собственность	24:50:0000000:340240 Автомобильная	Муниципальная собственность	Земельный участок занят линейными объектами*.

№ п/п	Кадастровый номер, площадь, вид разрешенного использования и местоположение земельного участка	Вид права	Кадастровый номер и наименование объектов капитального строительства	Вид права	Соответствие вида разрешенного использования земельного участка и (или) видов разрешенного использования и характеристик расположенных на которых объектов капитального строительства установленным правилами землепользования и застройки
	земельные участки (территории) общего пользования (код - 12.0) Адрес: Красноярский край, г. Красноярск, Октябрьский район, ул. Фрунзе		дорога Адрес: Красноярский край, г. Красноярск, ул. Фрунзе	Оперативное управление	* В соответствии с Градостроительным кодексом градостроительный регламент на такой земельный участок не распространяется. При определении площади земельных участков, не соответствующих правилам землепользования и застройки, не учитывается.
198	24:50:0000000:343803 Площадь: 11519 м ² земельные участки (территории) общего пользования (код - 12.0) Адрес: Красноярский край, Красноярск г, Красноярский край, г. Красноярск, автодорога ул. Корнеева от ул. Овражной до ул. Карла	Муниципальная собственность	24:50:0000000:154047 Сети водопровода Адрес: Красноярский край, г.Красноярск, от ВК-1 в районе нежилого здания по ул.Академика Киренского,2а до ВК- 947 в районе жилого здания по ул. Попова, 10а	Муниципальная собственность Аренда	Земельный участок занят линейными объектами*. * В соответствии с Градостроительным кодексом градостроительный регламент на такой земельный участок не распространяется. При определении площади земельных участков, не соответствующих правилам землепользования и

№ п/п	Кадастровый номер, площадь, вид разрешенного использования и местоположение земельного участка	Вид права	Кадастровый номер и наименование объектов капитального строительства	Вид права	Соответствие вида разрешенного использования земельного участка и (или) видов разрешенного использования и характеристик расположенных на которых объектов капитального строительства установленным правилами землепользования и застройки
	Маркса		24:50:0000000:340106 Автомобильная дорога Адрес: Красноярский край, г. Красноярск, ул. Корнеева	Муниципальная собственность Оперативное управление	застройки, не учитывается.
199	24:50:0000000:155018 Площадь: 7624 м ² Размещение автомобильных дорог, их конструктивных элементов, дорожных сооружений при условии соответствия требованиям законодательства о безопасности движения Адрес: г. Красноярск, автодорога по ул. Радищева	Муниципальная собственность	24:50:0000000:340245 Автомобильная дорога Адрес: Красноярский край, г. Красноярск, ул. Радищева	Муниципальная собственность	Земельный участок занят линейными объектами*. * В соответствии с Градостроительным кодексом градостроительный регламент на такой земельный участок не распространяется. При определении площади земельных участков, не соответствующих правилам землепользования и застройки, не учитывается.
200	24:50:0000000:1112 Площадь: 12393 м ² размещение автомобильных дорог, их конструктивных элементов,	данные отсутствуют	24:50:0000000:340240 Автомобильная дорога Адрес: Красноярский край, г. Красноярск,	Муниципальная собственность Оперативное управление	Земельный участок занят линейными объектами*. * В соответствии с Градостроительным кодексом

№ п/п	Кадастровый номер, площадь, вид разрешенного использования и местоположение земельного участка	Вид права	Кадастровый номер и наименование объектов капитального строительства	Вид права	Соответствие вида разрешенного использования земельного участка и (или) видов разрешенного использования и характеристик расположенных на которых объектов капитального строительства установленным правилами землепользования и застройки
	дорожных сооружений при условии соответствия требованиям законодательства о безопасности движения, временных объектов Адрес: Местоположение установлено относительно ориентира, расположенного в границах участка. Почтовый адрес ориентира: Красноярский край, г. Красноярск, ул. Спартаковцев от ул. Красной Звезды, 1 до ул. Марата		ул. Фрунзе		градостроительный регламент на такой земельный участок не распространяется. При определении площади земельных участков, не соответствующих правилам землепользования и застройки, не учитывается.
201	24:50:0000000:343156 Площадь: 13404 м ² Земельные участки (территории) общего пользования (код - 12.0) Адрес: Красноярский край, г. Красноярск,	Муниципальная собственность	24:50:0000000:340142 Сооружение - дорожное хозяйство Адрес: Красноярский край, Красноярск г, ул. Бебеля	Муниципальная собственность Оперативное управление	Земельный участок занят линейными объектами*. * В соответствии с Градостроительным кодексом градостроительный регламент на такой земельный участок не

№ п/п	Кадастровый номер, площадь, вид разрешенного использования и местоположение земельного участка	Вид права	Кадастровый номер и наименование объектов капитального строительства	Вид права	Соответствие вида разрешенного использования земельного участка и (или) видов разрешенного использования и характеристик расположенных на которых объектов капитального строительства установленным правилами землепользования и застройки
	Октябрьский, Железнодорожный районы, ул. Бебеля				распространяется. При определении площади земельных участков, не соответствующих правилам землепользования и застройки, не учитывается.
202	<p>24:50:0000000:1378 Площадь: 2150 м² размещение автомобильных дорог, их конструктивных элементов, дорожных сооружений при условии соответствия требованиям законодательства о безопасности движения Адрес: Местоположение установлено относительно ориентира, расположенного в границах участка. Почтовый адрес ориентира: Красноярский край, г. Красноярск, Октябрьский, Железнодорожный район,</p>	Муниципальная собственность	<p>24:50:0000000:340142 Сооружение - дорожное хозяйство Адрес: Красноярский край, Красноярск г, ул. Бебеля</p>	<p>Муниципальная собственность</p> <p>Оперативное управление</p>	<p>Земельный участок занят линейными объектами*.</p> <p>* В соответствии с Градостроительным кодексом градостроительный регламент на такой земельный участок не распространяется. При определении площади земельных участков, не соответствующих правилам землепользования и застройки, не учитывается.</p>

№ п/п	Кадастровый номер, площадь, вид разрешенного использования и местоположение земельного участка	Вид права	Кадастровый номер и наименование объектов капитального строительства	Вид права	Соответствие вида разрешенного использования земельного участка и (или) видов разрешенного использования и характеристик расположенных на которых объектов капитального строительства установленным правилами землепользования и застройки
	ул. Бебеля				
203	24:50:0000000:150985 Площадь: 167 м ² Место размещения инженерного обеспечения (сети теплоснабжения, связи), участок № 2 Адрес: Красноярский край, г. Красноярск, Октябрьский район, ул. Фрунзе, ул. Спартаконцев	данные отсутствуют	данные отсутствуют	данные отсутствуют	Земельный участок занят линейными объектами*. * В соответствии с Градостроительным кодексом градостроительный регламент на такой земельный участок не распространяется. При определении площади земельных участков, не соответствующих правилам землепользования и застройки, не учитывается.
204	24:50:0000000:1254 Площадь: 1212 м ² размещение автомобильных дорог и их конструктивных элементов, дорожных сооружений при условии соответствия требованиям законодательства о безопасном движении		24:50:0000000:340240 Автомобильная дорога Адрес: Красноярский край, г. Красноярск, ул. Фрунзе	Муниципальная собственность Оперативное управление	Земельный участок занят линейными объектами*. * В соответствии с Градостроительным кодексом градостроительный регламент на такой земельный участок не распространяется. При определении площади земельных участков, не соответствующих

№ п/п	Кадастровый номер, площадь, вид разрешенного использования и местоположение земельного участка	Вид права	Кадастровый номер и наименование объектов капитального строительства	Вид права	Соответствие вида разрешенного использования земельного участка и (или) видов разрешенного использования и характеристик расположенных на которых объектов капитального строительства установленным правилами землепользования и застройки
	Адрес: Красноярский край, г. Красноярск, Октябрьский район, ул. Фрунзе				правилам землепользования и застройки, не учитывается.
205	<p>24:50:0000000:726 Площадь: 5897 м² размещение автомобильных дорог, их конструктивных элементов, дорожных сооружений при условии соответствия требованиям законодательства о безопасности движения, временных объектов Адрес: Местоположение установлено относительно ориентира, расположенного в границах участка. Почтовый адрес ориентира: Красноярский край, г. Красноярск, автодорога ул. 1905 года от ул. Богграда до ул. Бебеля</p>	<p>Муниципальная Собственность</p> <p>Постоянное (бессрочное) пользование</p>	<p>24:50:0000000:197236 Сети канализации Адрес: Красноярский край, г. Красноярск, от КК-1 сущ.около КНС 39 по ул. Цимлянская, 31А до КК-1956 около жилого дома № 3А по ул. Горького</p>	<p>Муниципальная собственность</p> <p>Аренда</p>	<p>Земельный участок занят линейными объектами*.</p> <p>* В соответствии с Градостроительным кодексом градостроительный регламент на такой земельный участок не распространяется. При определении площади земельных участков, не соответствующих правилам землепользования и застройки, не учитывается.</p>

№ п/п	Кадастровый номер, площадь, вид разрешенного использования и местоположение земельного участка	Вид права	Кадастровый номер и наименование объектов капитального строительства	Вид права	Соответствие вида разрешенного использования земельного участка и (или) видов разрешенного использования и характеристик расположенных на которых объектов капитального строительства установленным правилами землепользования и застройки
206	Сведения о земельном участке в ЕГРН отсутствуют		24:50:0000000:4227 Сети наружного освещения Адрес: Красноярский край, г. Красноярск, от опоры №1 до опоры №22 по ул. Сопочная	Муниципальная собственность Оперативное управление	
207	Сведения о земельном участке в ЕГРН отсутствуют		24:50:0000000:6681 Сети наружного освещения Адрес: Красноярский край, г. Красноярск, ул. Спартаковцев, от существующей опоры в районе ул. Сопочная до существующей опоры в районе ул. Бебеля	Муниципальная собственность Оперативное управление	
208	Сведения о земельном участке в ЕГРН отсутствуют		24:50:0000000:146365 Автомобильная дорога Адрес: Красноярский край, г. Красноярск,	Муниципальная собственность Оперативное управление	

№ п/п	Кадастровый номер, площадь, вид разрешенного использования и местоположение земельного участка	Вид права	Кадастровый номер и наименование объектов капитального строительства	Вид права	Соответствие вида разрешенного использования земельного участка и (или) видов разрешенного использования и характеристик расположенных на которых объектов капитального строительства установленным правилами землепользования и застройки
			ул. Спартаковцев от нежилого здания №1 по ул. Красной Звезды до жилого здания №30 по ул. Спартаковцев		

4. Адресный перечень расположенных на Развиваемой территории земельных участков, зданий, строений, сооружений.

№ п/п	Кадастровый номер, адрес земельного участка	Кадастровый номер, адрес объектов капитального строительства
1	24:50:0100345:5 Адрес: Местоположение установлено относительно ориентира, расположенного в границах участка. Почтовый адрес ориентира: край Красноярский, г. Красноярск, на углу улиц Фрунзе/Корнеева, 48/15	24:50:0100345:78 Адрес: Красноярский край, г. Красноярск, ул. Фрунзе/Корнеева, д. 48/15, строение 1
		24:50:0100345:79 Адрес: Красноярский край, г. Красноярск, ул. Фрунзе/Корнеева, д. 48/15
		24:50:0100345:43 Адрес: Красноярский край, г. Красноярск, ул. Фрунзе/Корнеева, д. 48/15
		24:50:0100345:54 Адрес: Красноярский край, г. Красноярск, ул. Фрунзе/Корнеева, д. 48/15
		24:50:0100345:44 Адрес: Красноярский край, г. Красноярск, ул. Фрунзе/Корнеева, д. 48/15
		24:50:0100345:46 Адрес: Красноярский край, г. Красноярск, ул. Фрунзе/Корнеева, д. 48/15
		24:50:0100345:55 Адрес: Красноярский край, г. Красноярск, ул. Фрунзе/Корнеева, д. 48/15
		24:50:0100345:45 Адрес: Красноярский край, г. Красноярск, ул. Фрунзе/Корнеева, д. 48/15
		24:50:0100345:77 Адрес: Красноярский край, г.

№ п/п	Кадастровый номер, адрес земельного участка	Кадастровый номер, адрес объектов капитального строительства
		Красноярск, ул. Фрунзе/Корнеева, д. 48/15, строение 2
		24:50:0000000:6528 Адрес: г. Красноярск, ул.Фрунзе/ул.Корнеева, 48/15
		24:50:0000000:6529 Адрес: г. Красноярск, ул. Фрунзе/ул.Корнеева, 48/15
2	24:50:0100345:12 Адрес: Красноярский край, г. Красноярск, ул. Фрунзе, 54	24:50:0100345:80 Адрес: Красноярский край, г. Красноярск, ул. Фрунзе, д.54
		24:50:0100345:88 Адрес: Красноярский край, г. Красноярск, ул. Фрунзе, д.54
		24:50:0100345:87 Адрес: Красноярский край, г. Красноярск, ул. Фрунзе, д.54
		24:50:0100345:35 Адрес: Красноярский край, г. Красноярск, ул. Фрунзе, д. 54
		24:50:0100345:26 Адрес: Красноярский край, г. Красноярск, ул. Фрунзе, д.54
3	24:50:0100345:13 Адрес: Красноярский край, г. Красноярск, ул. Фрунзе, № 50	24:50:0100345:31 Адрес: Красноярский край, г. Красноярск, ул. Фрунзе, д. 50
		24:50:0100345:34 Адрес: Красноярский край, г. Красноярск, ул. Фрунзе, д. 50
4	24:50:0100345:82	-

№ п/п	Кадастровый номер, адрес земельного участка	Кадастровый номер, адрес объектов капитального строительства
	Адрес: Красноярский край, г. Красноярск	
5	24:50:0100345:89 Адрес: Красноярский край, г. Красноярск, Октябрьский район, ул. Фрунзе, д. 52	24:50:0100345:33 Адрес: Красноярский край, г. Красноярск, ул. Фрунзе, д. 52
		24:50:0100345:32 Адрес: Красноярский край, г. Красноярск, ул. Фрунзе, д. 52
6		24:50:0100345:47 Адрес: Красноярский край, г.Красноярск, ул.Сопочная/ ул.Корнеева, д.49/17, стр.1
7	24:50:0100344:3 Адрес: Красноярский край, г. Красноярск, ул. Фрунзе, дом 38	24:50:0100344:62 Адрес: Красноярский край, г.Красноярск, ул.Фрунзе, д.38, стр.4
		24:50:0100344:34 Адрес: Красноярский край, г. Красноярск, ул. Фрунзе, д. 38
		24:50:0100344:33 Адрес: Красноярский край, г. Красноярск, ул. Фрунзе, д. 38
		24:50:0100344:32 Адрес: Красноярский край, г. Красноярск, ул. Фрунзе, д. 38
		24:50:0100344:31 Адрес: Красноярский край, г. Красноярск, ул. Фрунзе, д. 38
		24:50:0100344:30 Адрес: Красноярский край, г. Красноярск, ул. Фрунзе, д. 38
8	24:50:0100344:6	24:50:0100344:42

№ п/п	Кадастровый номер, адрес земельного участка	Кадастровый номер, адрес объектов капитального строительства
	Адрес: Красноярский край, г. Красноярск, ул Фрунзе, дом 46	Адрес: Красноярский край, г. Красноярск, ул. Фрунзе, д. 46
		24:50:0100344:60 Адрес: Красноярский край, г. Красноярск, ул. Фрунзе, д. 46, стр. №1
		24:50:0100344:59 Адрес: Красноярский край, г. Красноярск, ул. Фрунзе, д. 46, соор. №2
		24:50:0100344:64 Адрес: Красноярский край, г. Красноярск, ул. Фрунзе, д. 46
		24:50:0100344:65 Адрес: Красноярский край, г. Красноярск, ул. Фрунзе, д. 46
9	24:50:0100344:7 Адрес: Красноярский край, г Красноярск, ул Спартаковцев, 19 "А"	24:50:0100328:36 Адрес: Красноярский край, г.Красноярск, ул.Спартаковцев, д.19 А
10	24:50:0100344:8 Адрес: Красноярский край, г. Красноярск, ул. Спартаковцев, 21	24:50:0100344:23 Адрес: Красноярский край, г. Красноярск, ул. Спартаковцев, д. 21
		24:50:0100344:27 Адрес: Красноярский край, г. Красноярск, ул. Спартаковцев, д. 21
11	24:50:0100344:9 Адрес: Красноярский край, г. Красноярск, Октябрьский район, ул. Фрунзе, 42	-
12	24:50:0100344:10 Адрес: Красноярский край, городской округ город Красноярск, г. Красноярск, ул.Спартаковцев, земельный участок 19	24:50:0100344:67 Адрес: г. Красноярск, ул.Спартаковцев, зд. 19/2
		24:50:0100344:61 Адрес: г. Красноярск, ул.Спартаковцев, д. 19/1

№ п/п	Кадастровый номер, адрес земельного участка	Кадастровый номер, адрес объектов капитального строительства
		24:50:0100344:68 Адрес: Красноярский край, г. Красноярск, ул. Фрунзе/Спартакoвцев, 36/19
		24:50:0000000:17478 Адрес: Красноярск, ул.Спартакoвцев, дом 19
13	24:50:0100344:11 Адрес: Местоположение установлено относительно ориентира, расположенного в границах участка.Ориентир жилой дом. Почтовый адрес ориентира: Красноярский край, г.Красноярск, ул.Фрунзе, 44	24:50:0100344:29 Адрес: Красноярский край, г. Красноярск, ул. Фрунзе, д. 44
14	24:50:0100344:13 Адрес: Местоположение установлено относительно ориентира, расположенного в границах участка. Почтовый адрес ориентира: Красноярский край, г. Красноярск, ул. Фрунзе, 42	24:50:0100344:36 Адрес: Красноярский край, г. Красноярск, ул. Фрунзе, д. 42
15	24:50:0100027:75 Адрес: Местоположение установлено относительно ориентира, расположенного в границах участка. Почтовый адрес ориентира: Красноярский край, г. Красноярск, ул. Корнеева, 16	24:50:0100344:15 Адрес: Красноярский край, г. Красноярск, ул. им Корнеева, д. 16
		24:50:0100344:16 Адрес: Красноярский край, г. Красноярск, ул. им Корнеева, д. 16
		24:50:0100344:17 Адрес: Красноярский край, г. Красноярск, ул. им Корнеева, д. 16
		24:50:0100344:18 Адрес: Красноярский край, г. Красноярск, ул. им Корнеева, д. 16
16		24:50:0100344:20

№ п/п	Кадастровый номер, адрес земельного участка	Кадастровый номер, адрес объектов капитального строительства
		Адрес: Красноярский край, г. Красноярск, ул. им Корнеева, д. 18
17	24:50:0100349:3 Адрес: Местоположение установлено относительно ориентира, расположенного за пределами участка. Почтовый адрес ориентира: Красноярский край, г. Красноярск, ул. Бебеля, 44	24:50:0100349:24 Адрес: Красноярский край, г.Красноярск, ул.Бебеля, д.44
18	24:50:0100349:5 Адрес: Местоположение установлено относительно ориентира, расположенного в границах участка.Ориентир жилой дом. Почтовый адрес ориентира: Красноярский край, г. Красноярск, Октябрьский район, ул. Фрунзе, 43	24:50:0000000:175737 Адрес: Красноярский край, г. Красноярск, ул. Фрунзе, д.43
		24:50:0100349:18 Адрес: Красноярский край, г. Красноярск, ул. Фрунзе, д. 43
		24:50:0100349:22 Адрес: Красноярский край, г. Красноярск, ул. Фрунзе, д. 43
		24:50:0100349:21 Адрес: Красноярский край, г. Красноярск, ул. Фрунзе, д. 43
19	24:50:0100349:6 Адрес: Красноярский край, г. Красноярск, по ул. Бебеля, №38	24:50:0100349:48 Адрес: Красноярск (г.), ул. им. Бебеля д. № 38/ ул. Корнеева д. № 11
		24:50:0100349:78 Адрес: Красноярский край, г.Красноярск, ул. Корнеева, д.11
		24:50:0100349:49 Адрес: Красноярск (г.), ул. им. Бебеля д. № 38/ ул. Корнеева д. № 11

№ п/п	Кадастровый номер, адрес земельного участка	Кадастровый номер, адрес объектов капитального строительства
		24:50:0100349:50 Адрес: Красноярск (г.), ул. им. Бебеля д. № 38/ ул. Корнеева д. № 11
20	24:50:0100348:8 Адрес: Местоположение установлено относительно ориентира, расположенного в границах участка. Почтовый адрес ориентира: Красноярский край, г. Красноярск, Октябрьский район, ул. Бебеля, 40	24:50:0100349:33 Адрес: Красноярский край, г. Красноярск, ул. Бебеля, д. 40
		24:50:0100349:35 Адрес: Красноярский край, г. Красноярск, ул. Бебеля, д. 40
21	24:50:0100349:11 Адрес: Красноярский край, г. Красноярск, ул. Бебеля, участок 40а	24:50:0100349:40 Адрес: Красноярский край, г. Красноярск, ул. Бебеля, д. 40а
		24:50:0100349:41 Адрес: Красноярский край, г. Красноярск, ул. Бебеля, д. 40а
		24:50:0100349:42 Адрес: Красноярский край, г. Красноярск, ул. Бебеля, д. 40А
22	24:50:0100349:12 Адрес: Красноярский край, г. Красноярск, ул. Фрунзе, 47	24:50:0100349:14 Адрес: Красноярский край, г. Красноярск, ул. Фрунзе, д. 47
23	24:50:0100349:72 Адрес: Красноярский край, г. Красноярск, улица Фрунзе, 47-а	24:50:0100349:54 Адрес: Красноярский край, г. Красноярск, ул. Фрунзе, д. 47А
		24:50:0100349:51 Адрес: Красноярский край, г. Красноярск, ул. Фрунзе, д. 47А
		24:50:0100349:55 Адрес: Красноярский край, г. Красноярск, ул. Фрунзе, д. 47А
		24:50:0100349:53 Адрес: Красноярский край, г. Красноярск, ул. Фрунзе, д. 47А
		24:50:0100349:52 Адрес: Красноярский край, г.

№ п/п	Кадастровый номер, адрес земельного участка	Кадастровый номер, адрес объектов капитального строительства
		Красноярск, ул. Фрунзе, д. 47А
		24:50:0100349:217 Адрес: Красноярский край, г.Красноярск, ул.Фрунзе, 47-а, бокс б/н
24	24:50:0100349:73 Адрес: Красноярский край, г. Красноярск, ул. Фрунзе, 45	24:50:0100349:23 Адрес: Красноярский край, г. Красноярск, ул. Фрунзе, д. 45
		24:50:0100349:17 Адрес: Красноярский край, г. Красноярск, ул. Фрунзе, д. 45
		24:50:0100349:16 Адрес: Красноярский край, г. Красноярск, ул. Фрунзе, д. 45
		24:50:0100349:25 Адрес: Красноярский край, г. Красноярск, ул. Фрунзе, д. 45
25	24:50:0100349:74 Адрес: Красноярский край, г. Красноярск, Октябрьский район, ул. Бебеля, д. 42	24:50:0100349:36 Адрес: Красноярский край, г. Красноярск, ул. Бебеля, д. 42
		24:50:0100349:27 Адрес: Красноярский край, г. Красноярск, ул. Бебеля, д. 42
		24:50:0100349:32 Адрес: Красноярский край, г. Красноярск, ул. Бебеля, д. 42
26	24:50:0100349:75 Адрес: Красноярский край, г. Красноярск, ул. Фрунзе/Корнеева, д. 41/13	24:50:0100349:38 Адрес: г. Красноярск, ул. Фрунзе/Корнеева, д. 41/13
		24:50:0000000:175613 Адрес: г.Красноярск, Октябрьский район, ул.Фрунзе/Корнеева, д.41/13
		24:50:0100349:37 Адрес: г. Красноярск, ул. Фрунзе/Корнеева,

№ п/п	Кадастровый номер, адрес земельного участка	Кадастровый номер, адрес объектов капитального строительства
		д. 41/13
27	24:50:0100348:9 Адрес: Местоположение установлено относительно ориентира, расположенного в границах участка. Почтовый Адрес ориентира: Красноярский край, г. Красноярск, ул. Фрунзе, 57а	24:50:0100349:43 Адрес: Красноярский край, г. Красноярск, ул. Фрунзе, д. 57а
28	24:50:0100350:3 Адрес: Красноярский край, г. Красноярск, Октябрьский район, ул. Бебеля, земельный участок 28а	24:50:0000000:157318 Адрес: Красноярский край, г. Красноярск, Октябрьский район, ул. Бебеля, д. 28а
		24:50:0100350:21 Адрес: Красноярский край, г. Красноярск, ул. Бебеля, д. 28
		24:50:0100350:20 Адрес: Красноярский край, г.Красноярск, ул.Бебеля, д.28
29	24:50:0100350:4 Адрес: Красноярский край, г. Красноярск, ул. Фрунзе, дом 33	24:50:0100350:23 Адрес: Красноярский край, г. Красноярск, ул. Фрунзе, д. 33
30	24:50:0100350:5 Адрес: Красноярский край, г. Красноярск, ул. Фрунзе/ул. Спартаковцев, 29/17	24:50:0000000:20907 Адрес: г.Красноярск , ул.Спартакoвцев/Фрундзе д. 18/34
		24:50:0100350:46 Адрес: Красноярский край, г. Красноярск, ул. Фрунзе/ул. Спартаковцев, 29/17, стр. 1, кв. 4
		24:50:0100350:45 Адрес: Красноярский край, г. Красноярск, ул. Фрунзе/ул. Спартаковцев, д. 29/17
		24:50:0000000:20906 Адрес: г.Красноярск , ул.Спартакoвцев/Фрундзе д. 18/34

№ п/п	Кадастровый номер, адрес земельного участка	Кадастровый номер, адрес объектов капитального строительства
		24:50:0000000:11577 Адрес: г.Красноярск, ул. Фрунзе-Спартаконцев, №29/17
		24:50:0000000:20908 Адрес: г.Красноярск, ул.Спартаконцев/Фрунзе д. 18/34
		24:50:0100350:84 Адрес: Красноярский край, г. Красноярск, ул. Фрунзе/ул.Спартаконцев, д. 29/17
		24:50:0100350:80 Адрес: Красноярский край, г. Красноярск, ул.Фрунзе/ул.Спартаконцев, д. 29/17, стр.10
31	24:50:0100350:6 Адрес: Красноярский край, г. Красноярск, Октябрьский район, ул. Фрунзе, 31	24:50:0100350:28 Адрес: Красноярский край, г. Красноярск, ул. Фрунзе, д. 31
		24:50:0100350:78 Адрес: Красноярский край, г.Красноярск, ул.Фрунзе, 31, стр.1
32	24:50:0100350:7 Адрес: Красноярский край, г. Красноярск, Октябрьский район, ул. Бебеля, 30	24:50:0100350:42 Адрес: Красноярский край, г. Красноярск, ул. Бебеля, д. 30
		24:50:0100350:34 Адрес: Красноярский край, г. Красноярск, ул. Бебеля, д. 30
		24:50:0100350:43 Адрес: Красноярский край, г. Красноярск, ул. Бебеля, д. 30
33	24:50:0100350:8 Адрес: Красноярский край, г. Красноярск, ул. Бебеля, 26	24:50:0100550:184 Адрес: Красноярский край, г. Красноярск, ул. Бебеля, д. 26, стр. 1
		24:50:0100350:71 Адрес: Красноярский край, г. Красноярск, ул. Бебеля, д. 26, стр.

№ п/п	Кадастровый номер, адрес земельного участка	Кадастровый номер, адрес объектов капитального строительства
		3
		24:50:0100350:72 Адрес: Красноярский край, г. Красноярск, ул. Бебеля, 26, 2
		24:50:0100350:35 Адрес: Красноярский край, г. Красноярск, ул. Бебеля, д. 26
		24:50:0100350:29 Адрес: Красноярский край, г. Красноярск, ул. Бебеля, д. 26
		24:50:0100350:22 Адрес: Красноярский край, г. Красноярск, ул. Бебеля, д. 26
		24:50:0100350:79 Адрес: Красноярский край, г.Красноярск, ул.Бебеля, 26, стр.4
34	24:50:0100350:9 Адрес: Красноярский край, г. Красноярск, ул. Фрунзе, 37	24:50:0100350:85 Адрес: Красноярский край, г.Красноярск, ул.Фрунзе, №37, стр.№2
		24:50:0100350:17 Адрес: Красноярский край, г. Красноярск, ул. Фрунзе, д. 37
		24:50:0100350:15 Адрес: Красноярский край, г. Красноярск, ул. Фрунзе, д. 37
		24:50:0100350:16 Адрес: Красноярский край, г. Красноярск, ул. Фрунзе, д. 37
		24:50:0100350:26 Адрес: Красноярский край, г. Красноярск, ул. Фрунзе, 37, стр. 1
35	24:50:0100350:10	24:50:0100350:37

№ п/п	Кадастровый номер, адрес земельного участка	Кадастровый номер, адрес объектов капитального строительства
	Адрес: Красноярский край, г. Красноярск, Октябрьский район, ул. Бебеля, 34	Адрес: Красноярский край, г. Красноярск, ул. Бебеля, д. 34
36	24:50:0100350:12 Адрес: Красноярский край, г. Красноярск, Октябрьский район, ул. Фрунзе, 39	24:50:0100350:19 Адрес: Красноярский край, г. Красноярск, ул. Фрунзе, д. 39
37	24:50:0100350:13 Адрес: Красноярский край, г. Красноярск, Октябрьский район, ул. Бебеля, 32	24:50:0100350:81 Адрес: Красноярский край, г.Красноярск, ул.Бебеля, д.32
		24:50:0100350:38 Адрес: Красноярский край, г. Красноярск, ул. Бебеля, д. 32
		24:50:0100350:33 Адрес: Красноярский край, г. Красноярск, ул. Бебеля, д. 32
38	24:50:0100350:14 Адрес: Красноярский край, г. Красноярск, ул. Корнеева, 14	24:50:0100350:25 Адрес: Красноярский край, г. Красноярск, ул. Корнеева, д. 14
		24:50:0100350:75 Адрес: Красноярский край, г. Красноярск, Корнеева, 14, 2
		24:50:0100350:74 Адрес: Красноярский край, г. Красноярск, Корнеева, 14, 1
		24:50:0100350:76 Адрес: Красноярский край, г. Красноярск, Корнеева, 14, 3
		24:50:0100350:77 Адрес: Красноярский край, г. Красноярск, Корнеева, 14, 4
		24:50:0100350:73 Адрес: Красноярский край, г. Красноярск, Корнеева, 14, 6
39	24:50:0100363:15 Адрес: Красноярский край,	24:50:0100350:24 Адрес: Красноярский край, г.

№ п/п	Кадастровый номер, адрес земельного участка	Кадастровый номер, адрес объектов капитального строительства
	г. Красноярск, по ул. Спартаковцев №15	Красноярск, ул. Спартаковцев, д.15
		24:50:0100350:27 Адрес: Красноярский край, г. Красноярск, ул. Спартаковцев, 15, стр. 1
		24:50:0100350:82 Адрес: Красноярский край, г. Красноярск, Октябрьский район, ул. Спартаковцев, д. 15/2
		24:50:0100363:65 Адрес: Красноярский край, Россия, г. Красноярск, ул. Спартаковцев, 15
		24:50:0100363:64 Адрес: Красноярский край, г. Красноярск, ул. Спартаковцев 15, 1
		24:50:0100363:63 Адрес: Красноярский край, г. Красноярск, ул. Спартаковцев, 15
40	24:50:0100350:70 Адрес: Красноярский край, г. Красноярск, Октябрьский район, ул. Фрунзе, д. 35	24:50:0100350:47 Адрес: Красноярский край, г. Красноярск, ул. Фрунзе, д. 35
41		24:50:0100350:39 Адрес: Красноярский край, г. Красноярск, ул. Бебеля, д. 36
42	24:50:0100353:2 Адрес: Красноярский край, г. Красноярск, ул Радищева, 22	24:50:0100353:20 Адрес: Красноярский край, г. Красноярск, ул. Радищева, д. 22
43	24:50:0100353:4 Адрес: г. Красноярск, ул. Бебеля, 27 "А"	24:50:0100353:46 Адрес: Красноярский край, г. Красноярск, ул. Бебеля, д. 27а

№ п/п	Кадастровый номер, адрес земельного участка	Кадастровый номер, адрес объектов капитального строительства
44	24:50:0100353:6 Адрес: Красноярский край, г. Красноярск, ул. Спартаковцев, 11	24:50:0100353:34 Адрес: Красноярский край, г. Красноярск, ул. Спартаковцев, д. 11
45	24:50:0100353:8 Адрес: Местоположение установлено относительно ориентира, расположенного в границах участка. Ориентир жилой дом. Почтовый адрес ориентира: Красноярский край, г. Красноярск, Октябрьский район, ул. Бебеля, 25	24:50:0100353:38 Адрес: Красноярский край, г. Красноярск, ул. Бебеля, д. 25
		24:50:0100351:108 Адрес: Красноярский край, г.Красноярск, ул.Бебеля, д.25, стр. 2
		24:50:0100353:37 Адрес: Красноярский край, г. Красноярск, ул. Бебеля, д. 25
		24:50:0100353:35 Адрес: Красноярский край, г. Красноярск, ул. Бебеля, д. 25
		24:50:0100353:36 Адрес: Красноярский край, г. Красноярск, ул. Бебеля, д. 25
		24:50:0100353:79 Адрес: Красноярский край, г. Красноярск, ул. Бебеля, 25, 2
		24:50:0100353:80 Адрес: Красноярский край, г.Красноярск, ул.Бебеля, д.25, стр.2
		24:50:0100353:71 Адрес: Красноярский край, г. Красноярск, ул. Бебеля, 25, стр.1
46	24:50:0100353:9 Адрес: Красноярский край, г. Красноярск, Октябрьский район, ул. Бебеля, 33	24:50:0100353:40 Адрес: Красноярский край, г. Красноярск, ул. Бебеля, д. 33
47	24:50:0100353:10 Адрес: Красноярский край, г. Красноярск, ул. Радищева, 20	24:50:0100353:21 Адрес: Красноярский край, г. Красноярск, ул. Радищева, д. 20

№ п/п	Кадастровый номер, адрес земельного участка	Кадастровый номер, адрес объектов капитального строительства
		24:50:0100353:22 Адрес: Красноярский край, г. Красноярск, ул. Радищева, д. 20
		24:50:0100353:70 Адрес: Красноярский край, г. Красноярск, ул. Радищева, д. 20
48	24:50:0100353:13 Адрес: Красноярский край, г. Красноярск, ул. Радищева, 16, стр. 2	24:50:0100353:47 Адрес: Красноярский край, г. Красноярск, ул. Радищева, д. 16, стр. 2
49	24:50:0100353:14 Адрес: Местоположение установлено относительно ориентира, расположенного в границах участка. Почтовый адрес ориентира: Красноярский край, г. Красноярск, ул. Бебеля, 27	24:50:0100353:39 Адрес: Красноярский край, г. Красноярск, ул. Бебеля, д. 27
		24:50:0100353:78 Адрес: Красноярский край, г.Красноярск, ул.Бебеля, №27, стр.1
50	24:50:0100353:16 Адрес: Красноярский край, г. Красноярск, ул. Радищева, 16	24:50:0100353:27 Адрес: Красноярский край, г. Красноярск, ул. Радищева, д. 16
		24:50:0100353:28 Адрес: Красноярский край, г. Красноярск, ул. Радищева, д. 16
51	24:50:0100353:17 Адрес: Красноярский край, г. Красноярск, Октябрьский район, ул. Бебеля, 29	24:50:0100353:74 Адрес: Красноярский край, г. Красноярск, ул. Бебеля, д.29
52	24:50:0100353:18 Адрес: Красноярский край, г. Красноярск, ул. Радищева, № 24	24:50:0100353:19 Адрес: Красноярский край, г. Красноярск, ул. Радищева, д. 24
		24:50:0100353:83 Адрес: Красноярский край, г. Красноярск, ул. Радищева, д.24, стр.1

№ п/п	Кадастровый номер, адрес земельного участка	Кадастровый номер, адрес объектов капитального строительства
53	24:50:0100353:64 Адрес: Красноярский край, г. Красноярск, Октябрьский район, ул. Радищева, д.18	24:50:0100353:25 Адрес: Красноярский край, г. Красноярск, ул. Радищева, д. 18
54	24:50:0100353:72 Адрес: Красноярский край, Октябрьский район, г. Красноярск, ул. Радищева, 20	24:50:0100353:22 Адрес: Красноярский край, г. Красноярск, ул. Радищева, д. 20
55	24:50:0100353:76 Адрес: г. Красноярск, ул. Радищева, - на земельном участке расположен Жилой дом, назначение: Жилой дом, расположенный по адресу: Красноярский край, г.Красноярск, ул.Радищева, д. 14	24:50:0100353:24 Адрес: Красноярский край, г. Красноярск, ул. Радищева, д. 14
		24:50:0100353:23 Адрес: Красноярский край, г. Красноярск, ул. Радищева, д. 14
56	24:50:0100353:77 Адрес: Красноярский край, г. Красноярск, ул. Радищева, - на земельном участке расположено Здание, назначение: жилой дом, расположенный по адресу: Красноярский край, г.Красноярск, ул.Радищева, д. 14, стр.1	24:50:0100353:65 Адрес: Красноярский край, г. Красноярск, ул. Радищева, д.14, стр.1
57	24:50:0100353:81 Адрес: Красноярский край, г. Красноярск, ул. Корнеева	-
58	24:50:0100353:82 Адрес: Красноярский край, г. Красноярск, ул. Корнеева	-
59	24:50:0100353:85 Адрес: Красноярский край, г. Красноярск, Октябрьский район, ул. Бебеля	24:50:0100353:87 Адрес: Красноярский край, г. Красноярск, ул. Бебеля, д. 31, стр. 4
		24:50:0100353:84 Адрес: Красноярский край, г.Красноярск, ул. Бебеля, д.31, стр.№5

№ п/п	Кадастровый номер, адрес земельного участка	Кадастровый номер, адрес объектов капитального строительства
		24:50:0100353:66 Адрес: Красноярский край, г. Красноярск, ул. Бебеля, д.31, стр. 3
		24:50:0100353:42 Адрес: Красноярский край, г. Красноярск, ул. Бебеля, д. 31
60	24:50:0000000:155047 Адрес: Красноярский край, г. Красноярск, ул. Корнеева, участок 10	24:50:0100353:31 Адрес: Красноярский край, г. Красноярск, ул. им Корнеева, д. 10
		24:50:0100353:32 Адрес: Красноярский край, г. Красноярск, ул. Корнеева, д. 10
61		24:50:0100353:29 Адрес: Красноярский край, г. Красноярск, ул. Корнеева, д. 12
62		24:50:0100353:30 Адрес: Красноярский край, г.Красноярск, ул.Корнеева, №12, стр.№1
63		24:50:0100353:69 Адрес: Красноярский край, г.Красноярск, ул.Бебеля, №31, стр.№1
64		24:00:0000000:2342 Адрес: Красноярский край, г.Красноярск, ул.Бебеля, д.25, стр. 2
65		24:00:0000000:2347 Адрес: Красноярский край, г.Красноярск, ул.Бебеля, д.25, стр. 2
66	24:50:0100354:1 Адрес: Местоположение установлено относительно ориентира,	24:50:0100354:21 Адрес: Красноярский край, г. Красноярск, ул. Радищева, д. 34

№ п/п	Кадастровый номер, адрес земельного участка	Кадастровый номер, адрес объектов капитального строительства
	расположенного в границах участка. Почтовый адрес ориентира: Красноярский край, г. Красноярск, ул. Радищева, 34	
67	24:50:0100354:8 Адрес: Местоположение установлено относительно ориентира, расположенного в границах участка. Ориентир жилой дом. Почтовый адрес ориентира: Красноярский край, г. Красноярск, ул. Бебеля, 39	24:50:0100354:40 Адрес: Красноярский край, г. Красноярск, ул. Бебеля, д. 39
68	24:50:0100354:9 Адрес: Красноярский край, г. Красноярск, ул. Бебеля, дом 37	24:50:0100354:35 Адрес: Красноярский край, г. Красноярск, ул. Бебеля, д. 37
		24:50:0100354:36 Адрес: Красноярский край, г. Красноярск, ул. Бебеля, д. 37
69	24:50:0100354:10 Адрес: Красноярский край, г. Красноярск, ул. Бебеля, 43	24:50:0100354:34 Адрес: Красноярский край, г. Красноярск, ул. Бебеля, д. 43
		24:50:0100354:245 Адрес: Красноярский край, г. Красноярск, ул. Бебеля, 43, сооружение 1
70	24:50:0100354:11 Адрес: Красноярский край, г. Красноярск, ул. Радищева, №30"а", в 339 квартале	24:50:0000000:161546 Адрес: Красноярский край, г. Красноярск, ул. Радищева, д.30 "А"
		24:50:0100354:44 Адрес: Красноярский край, г. Красноярск, ул. Радищева, д. 30А
71	24:50:0100354:12 Адрес: Красноярский край, г. Красноярск, Октябрьский район, ул. Бебеля, 35	24:50:0100354:32 Адрес: Красноярский край, г. Красноярск, ул. Бебеля, д. 35

№ п/п	Кадастровый номер, адрес земельного участка	Кадастровый номер, адрес объектов капитального строительства
		24:50:0100354:74 Адрес: Красноярский край, г. Красноярск, ул. Бебеля, д.35, стр. 2
		24:50:0100354:73 Адрес: Красноярский край, г. Красноярск, ул. Бебеля, д.35, стр. 1
		24:50:0100354:33 Адрес: Красноярский край, г. Красноярск, ул. Бебеля, д. 35
		24:50:0100354:37 Адрес: Красноярский край, г. Красноярск, ул. Бебеля, д. 35
72	24:50:0100354:13 Адрес: Красноярский край, г. Красноярск, ул. Радищева, участок 28	24:50:0100354:18 Адрес: Красноярский край, г. Красноярск, ул. Радищева, д. 28
		24:50:0100354:23 Адрес: Красноярский край, г. Красноярск, ул. Радищева, д. 28
		24:50:0100354:17 Адрес: Красноярский край, г. Красноярск, ул. Радищева, д. 28
		24:50:0100354:76 Адрес: Красноярский край, г.Красноярск, ул.Радищева, д.28, стр.1
73	24:50:0100354:14 Адрес: Красноярский край, г. Красноярск, ул. Корнеева, 9	24:50:0100354:31 Адрес: Красноярский край, г. Красноярск, ул. им Корнеева, д. 9
		24:50:0100354:85 Адрес: Красноярский край, г. Красноярск,

№ п/п	Кадастровый номер, адрес земельного участка	Кадастровый номер, адрес объектов капитального строительства
		ул. Корнеева, 9-2
		24:50:0100354:84 Адрес: Красноярский край, г. Красноярск, ул. Корнеева, 9-2
		24:50:0100354:83 Адрес: Красноярский край, г. Красноярск, ул. Корнеева, д. 9
74	24:50:0100354:69 Адрес: Красноярский край, г. Красноярск, Октябрьский район, ул. Радищева/ул. Корнеева, 26/7, стр. 1	24:50:0100354:77 Адрес: Красноярский край, г. Красноярск, ул. Радищева/Корнеева, д.26/7, строение 1
		24:50:0100354:45 Адрес: Красноярск (г.), Ул. Радищева д.26 - ул. Корнеева д. 7
		24:50:0100354:80 Адрес: Красноярский край, г.Красноярск, ул.Радищева/Корнеева, д.26/7, строение 1
		24:50:0100354:47 Адрес: Красноярск (г.), ул. Радищева д. 26 - ул.Корнеева д.7
		24:50:0100354:48 Адрес: Красноярск (г.), ул. Радищева д. 26 - ул. Корнеева д.7
		24:50:0100354:79 Адрес: Красноярский край, г.Красноярск, ул.Радищева/Корнеева, 26/7, строен.1
		24:50:0100354:46 Адрес: Красноярск (г.), ул. Радищева д.26 - ул. Корнеева д. 7
		24:50:0100354:78 Адрес: Красноярский край,

№ п/п	Кадастровый номер, адрес земельного участка	Кадастровый номер, адрес объектов капитального строительства
		г.Красноярск, ул.Радищева/Корнеева, 26/7, строен.1
75	24:50:0100354:70 Адрес: Красноярский край, г. Красноярск, ул. Радищева/ул. Корнеева, № 26/7, строение № 2	24:50:0000000:22417 Адрес: Красноярский край, г. Красноярск, ул. Радищева/ул.Корнеева, д. 26/7, стр. 2
76	24:50:0100354:71 Адрес: Красноярский край, г. Красноярск, ул. Радищева, участок 30	24:50:0100354:26 Адрес: Красноярский край, г. Красноярск, ул. Радищева, д. 30
		24:50:0100354:15 Адрес: Красноярский край, г. Красноярск, ул. Радищева, д. 30
77	24:50:0100354:75 Адрес: Красноярский край, г. Красноярск, ул. Радищева, 32	24:50:0100354:25 Адрес: Красноярский край, г. Красноярск, ул. Радищева, д. 32
		24:50:0100354:29 Адрес: Красноярский край, г. Красноярск, ул. Радищева, д. 32
		24:50:0100354:20 Адрес: Красноярский край, г. Красноярск, ул. Радищева, д. 32
78	24:50:0100354:81 Адрес: г. Красноярск, Слобода III Интернационала, первый район по плану под номером восемьдесят	24:50:0100354:27 Адрес: Красноярский край, г. Красноярск, ул. Бебеля, д. 41
		24:50:0100354:28 Адрес: Красноярский край, г. Красноярск, ул. Бебеля, д. 41
79		24:50:0100354:30 Адрес: Красноярский край, г. Красноярск, ул. Корнеева, д. 9

№ п/п	Кадастровый номер, адрес земельного участка	Кадастровый номер, адрес объектов капитального строительства
80		24:50:0100354:87 Адрес: Красноярский край, г. Красноярск, ул. Радищева, дмвл. 32
81		24:00:0000000:2778 Адрес: г.Красноярск, ул.Радищева/Корнеева, д.26/7, строение 1
82	24:50:0100362:5 Адрес: Местоположение установлено относительно ориентира, расположенного в границах участка. Ориентир жилой дом. Почтовый адрес ориентира: Красноярский край, г. Красноярск, Октябрьский район, ул. Корнеева, дом 5а	24:50:0100362:43 Адрес: Красноярский край, г. Красноярск, ул. Им Корнеева, д. 5а
83	24:50:0100362:7 Адрес: Красноярский край, г. Красноярск, Октябрьский район, ул. Радищева, 33	24:50:0100362:19 Адрес: Красноярский край, г. Красноярск, ул. Радищева, д. 33
84	24:50:0100362:12 Адрес: Красноярский край, г. Красноярск, Октябрьский район, ул. Корнеева, 5	-
85	24:50:0100362:56 Адрес: Красноярский край, г. Красноярск, ул. Радищева, 29	24:50:0100362:34 Адрес: Красноярский край, г. Красноярск, ул. Радищева, д. 29
		24:50:0100362:30 Адрес: Красноярский край, г. Красноярск, ул. Радищева, д. 29
		24:50:0100362:23 Адрес: Красноярский край, г. Красноярск, ул. Радищева, д. 29
86	24:50:0100362:57 Адрес: Красноярский край, г.	-

№ п/п	Кадастровый номер, адрес земельного участка	Кадастровый номер, адрес объектов капитального строительства
	Красноярск, слоб.3 Интернационала, первый район, по плану номер шестьдесят шесть /66/	
87	24:50:0100362:58 Адрес: Красноярский край, г. Красноярск, Октябрьский район, ул. Радищева, участок 27а	-
88	24:50:0100362:59 Адрес: Красноярский край, г. Красноярск, Октябрьский район, ул. Радищева, земельный участок 27	24:50:0100362:24 Адрес: Красноярский край, г.Красноярск, ул.Радищева, д.27
89	24:50:0100362:60 Адрес: Красноярский край, г. Красноярск, Октябрьский район	24:50:0100362:35 Адрес: Красноярский край, г.Красноярск, ул. Корнеева, д.3, стр.1
		24:50:0100362:27 Адрес: Красноярский край, г. Красноярск, ул. Корнеева, д. 3
90	24:50:0100362:65 Адрес: Красноярский край, г. Красноярск, ул. Чкалова, участок 24а	24:50:0100362:68 Адрес: Красноярский край, г.Красноярск, ул.Чкалова, №24 "А"
		24:50:0100362:73 Адрес: Красноярский край, г. Красноярск, Октябрьский район, ул. Чкалова, 24а
		24:50:0100362:74 Адрес: Красноярский край, г. Красноярск, Октябрьский район, ул. Чкалова, 24а
		24:50:0000000:189727 Адрес: Красноярский край, г. Красноярск, Октябрьский р-н, ул. Чкалова, 24, стр.1
91		24:50:0100362:21 Адрес: Красноярский край, г. Красноярск,

№ п/п	Кадастровый номер, адрес земельного участка	Кадастровый номер, адрес объектов капитального строительства
		ул. Радищева, д. 31
92		24:50:0100362:26 Адрес: Красноярский край, г. Красноярск, Октябрьский район, ул. Радищева, 27а
93		24:50:0100362:42 Адрес: Красноярский край, г. Красноярск, ул. Радищева, д. 31а
94	24:50:0100363:1 Адрес: Красноярский край, г. Красноярск, ул. Радищева, 17	24:50:0100363:28 Адрес: Красноярский край, г. Красноярск, ул. Радищева, д. 17
95	24:50:0100363:2 Адрес: Красноярский край, г. Красноярск, ул. Радищева, 15	24:50:0100363:24 Адрес: Красноярский край, г. Красноярск, ул. Радищева, д. 15
		24:50:0100363:33 Адрес: Красноярский край, г. Красноярск, ул. Радищева, д. 15
		24:50:0100363:43 Адрес: Красноярский край, г. Красноярск, ул. Радищева, д. 15а
		24:50:0100363:26 Адрес: Красноярский край, г. Красноярск, ул. Радищева, д. 15
		24:50:0100363:27 Адрес: Красноярский край, г. Красноярск, ул. Радищева, д. 15
96	24:50:0100363:3 Адрес: Местоположение установлено относительно ориентира, расположенного в границах участка. Почтовый адрес ориентира: Красноярский край,	-

№ п/п	Кадастровый номер, адрес земельного участка	Кадастровый номер, адрес объектов капитального строительства
	г. Красноярск, ул. Радищева, 15а	
97	24:50:0100363:7 Адрес: Красноярский край, г. Красноярск, ул. Корнеева, дом 6 "А"	24:50:0100363:41 Адрес: Красноярский край, г. Красноярск, ул. Корнеева, д. 6А
98	24:50:0100363:10 Адрес: Красноярский край, г. Красноярск, ул. Радищева, 19	24:50:0100363:25 Адрес: Красноярский край, г. Красноярск, ул. Радищева, д. 19
99	24:50:0100363:13 Адрес: Красноярский край, г. Красноярск, ул. Радищева, 21	24:50:0100363:30 Адрес: Красноярский край, г. Красноярск, ул. Радищева, д. 21
100	24:50:0100363:16 Адрес: Красноярский край, г. Красноярск, ул. Радищева, 23	24:50:0100363:23 Адрес: Красноярский край, г. Красноярск, ул. Радищева, д. 23
		24:50:0100363:29 Адрес: Красноярский край, г. Красноярск, ул. Радищева, д. 23
101	24:50:0100363:18 Адрес: Красноярский край, г. Красноярск, ул. Радищева, 13	24:50:0100363:74 Адрес: Красноярский край, г. Красноярск, ул. Радищева, 13
		24:50:0100363:66 Адрес: Красноярский край, г. Красноярск, ул. Радищева, д. 13
		24:50:0000000:159113 Адрес: Красноярский край, г. Красноярск, ул. Радищева, дмвл.13
102	24:50:0100363:20 Адрес: Красноярский край, г. Красноярск, ул. Радищева, уч. № 15а	24:50:0100363:42 Адрес: Красноярский край, г. Красноярск, ул. Радищева, 15а
103	24:50:0100363:59	24:50:0100363:39

№ п/п	Кадастровый номер, адрес земельного участка	Кадастровый номер, адрес объектов капитального строительства
	Адрес: Красноярский край, г. Красноярск, ул. Спартаковцев, 9	Адрес: Красноярский край, г. Красноярск, ул. Спартаковцев, д. 9
		24:50:0100363:88 Адрес: Красноярский край, г. Красноярск, Октябрьский район, ул. Спартаковцев, д. 9, строение 1
		24:50:0100363:89 Адрес: Красноярский край, Октябрьский район, г. Красноярск, ул. Спартаковцев, 9, строение 2
104	24:50:0100363:70 Адрес: город Красноярск	24:50:0100363:31 Адрес: Красноярский край, г. Красноярск, ул. Радищева, д. 17, строение 1
105	24:50:0100363:78 Адрес: Красноярский край, г. Красноярск, Октябрьский район	-
106	24:50:0100363:262 Адрес: Красноярский край, г. Красноярск, ул. Радищева, 13, стр. 1	24:50:0100363:69 Адрес: Красноярский край, г. Красноярск, ул. Радищева, 13, стр. 1
107	24:50:0100352:7, Адрес: Местоположение установлено относительно ориентира, расположенного в границах участка. Ориентир жилой дом. Почтовый адрес ориентира: Красноярский край, г. Красноярск, Октябрьский район, ул. Бебеля, 21.	24:50:0100352:29, Адрес: Красноярский край, г. Красноярск, ул. Бебеля, д. 21
		24:50:0100352:31, Адрес: Красноярский край, г. Красноярск, ул. Бебеля, д. 21
		24:50:0100352:33, Адрес: Красноярский край, г. Красноярск, ул. Бебеля, д. 21
		24:50:0100352:34, Адрес: Красноярский край, г. Красноярск, ул. Бебеля, д. 21
		24:50:0100352:37, Адрес: Красноярский край, г.

№ п/п	Кадастровый номер, адрес земельного участка	Кадастровый номер, адрес объектов капитального строительства
		Красноярск, ул. Бебеля, д. 21
		24:50:0100352:76, Адрес: Россия, Красноярский край, г.Красноярск, Октябрьский район, ул.Бебеля, д.21, строен.1
108	24:50:0100352:10, Адрес: Местоположение установлено относительно ориентира, расположенного в границах участка. Почтовый адрес ориентира: Красноярский край, г.Красноярск, ул.Бебеля, 13.	24:50:0100352:38, Адрес: Красноярский край, г. Красноярск, ул. Бебеля, д. 13
109	24:50:0100352:11, Адрес: Красноярский край, г. Красноярск, ул. Радищева, 6	24:50:0100352:22, Адрес: Красноярский край, г. Красноярск, ул. Радищева, д. 6
110	24:50:0100352:12, Адрес: Красноярский край, г. Красноярск, ул. Радищева, 10	24:50:0100352:23, Адрес: Красноярский край, г. Красноярск, ул. Радищева, д. 10
		24:50:0100352:26, Адрес: Красноярский край, г. Красноярск, ул. Радищева, д. 10
111	24:50:0100352:14, Адрес: Красноярский край, г. Красноярск, Октябрьский район, ул. Бебеля, 15	24:50:0100352:47, Адрес: Красноярский край, г. Красноярск, ул. Бебеля, 15, стр. 1
		24:50:0100352:35, Адрес: Красноярский край, г. Красноярск, ул. Бебеля, д. 15
112	24:50:0100352:15, Адрес: Красноярский край, г. Красноярск, ул. Бебеля, 17	24:50:0100352:36, Адрес: Красноярский край, г. Красноярск, ул. Бебеля, д. 17
		24:50:0100352:39, Адрес: Красноярский край, г. Красноярск, ул. Бебеля, д. 17
113	24:50:0100352:16 Адрес: Красноярский край, г. Красноярск, ул. Бебеля, 19	24:50:0100352:30, Адрес: Красноярский край, г. Красноярск, ул. Бебеля, д. 19
		24:50:0100352:32, Адрес: Красноярский край, г.

№ п/п	Кадастровый номер, адрес земельного участка	Кадастровый номер, адрес объектов капитального строительства
		Красноярск, ул. Бебеля, д. 19
114	24:50:0100352:17, Адрес: Красноярский край, г. Красноярск, Октябрьский район, ул. Радищева/Спартакцев, 12/10	24:50:0100352:42, Адрес: Красноярский край, г. Красноярск, ул. Радищева/Спартакцев, д. 12/10
		24:50:0100352:43 Адрес: Красноярский край, г. Красноярск, ул. Радищева/Спартакцев, д. 12/10
		24:50:0100352:44 Адрес: Красноярский край, г. Красноярск, ул. Радищева/Спартакцев, д. 12/10
115	24:50:0100352:18 Адрес: Красноярский край, г. Красноярск, Октябрьский район, ул. Радищева, д. 4	24:50:0100352:21, Адрес: Красноярский край, г. Красноярск, ул. Радищева, д. 4
		24:50:0100352:65, Адрес: Красноярский край, г. Красноярск, ул. Радищева, д. 4, строение 12
		24:50:0100352:68, Адрес: Красноярский край, г.Красноярск, ул.Радищева, д.4, строение 9
		24:50:0100352:69, Адрес: Красноярский край, г.Красноярск, ул.Радищева, д.4 а
		24:50:0100352:70, Адрес: Красноярский край, г.Красноярск, ул.Радищева, д.4 а, строение 1
		24:50:0100352:72, Адрес: Красноярский край, г.Красноярск, ул.Радищева, д.4, строение 4
		24:50:0100352:73, Адрес:Красноярский край, г.Красноярск, ул.Радищева, д.4,

№ п/п	Кадастровый номер, адрес земельного участка	Кадастровый номер, адрес объектов капитального строительства
		строение 5
		24:50:0100352:74, Адрес: Красноярский край, г.Красноярск, ул.Радищева, д.4, строение 11
		24:50:0100352:79, Адрес: Красноярский край, г. Красноярск, ул. Радищева, д. 4, строение 13
		24:50:0100352:80, Адрес: Красноярский край, г.Красноярск, ул.Радищева, д.4, строение 10
116	24:50:0100352:63 Адрес: Красноярский край, г. Красноярск, Октябрьский район, ул. Спартакoвцев, 12, кв. 1; ул. Спартакoвцев, 12, кв. 2	24:50:0100352:45, Адрес: Красноярский край, г.Красноярск, ул.Спартакoвцев, д.12, стр.1
		24:50:0100352:64, Адрес: Красноярский край, г.Красноярск, ул.Спартакoвцев, д.12
		24:50:0100352:71, Адрес: Красноярский край, г.Красноярск, ул.Спартакoвцев, 12
		24:50:0100352:75, Адрес: Красноярский край, г.Красноярск, ул.Спартакoвцев, 12
		24:50:0100352:77, Адрес: Красноярский край, г.Красноярск, ул.Спартакoвцев, 12, строен.1
		24:50:0000000:195220, Адрес: Россия, Красноярский край, г. Красноярск, ул. Бебеля/Спартакoвцев, дмвл.23/13
117	24:50:0100352:6, Адрес: Местоположение установлено	24:50:0100352:20, Адрес: Красноярский край, г.

№ п/п	Кадастровый номер, адрес земельного участка	Кадастровый номер, адрес объектов капитального строительства
	относительно ориентира, расположенного в границах участка.Ориентир домовладение. Почтовый адрес ориентира: Красноярский край, г. Красноярск, Октябрьский район, ул.Радищева, 8.	Красноярск, ул. Радищева, д. 8
		24:50:0100352:24, Адрес: Красноярский край, г. Красноярск, ул. Радищева, д. 8
		24:50:0100352:25, Адрес: Красноярский край, г. Красноярск, ул. Радищева, д. 8
		24:50:0100352:27, Адрес: Красноярский край, г. Красноярск, ул. Радищева, д. 8
		24:50:0100352:28, Адрес: Красноярский край, г. Красноярск, ул. Радищева, д. 8
		24:50:0100352:84, Адрес: Россия, Красноярский край, г. Красноярск, ул. Радищева, дмвл. 8
118	24:50:0100352:13 Адрес: Местоположение установлено относительно ориентира, расположенного за пределами участка. Почтовый адрес ориентира: Красноярский край, г. Красноярск, ул. Бебеля/ул. Спартакцев, 23/13.	24:50:0000000:14819, Адрес: Красноярский край, г. Красноярск, ул. Бебеля/Спартакцев 23/13
		24:50:0000000:15098, Адрес: Красноярский край, г. Красноярск, ул. Бебеля/Спартакцев, 23/13
		24:50:0000000:15099, Адрес: Красноярск (г.), ул. Бебеля/Спартакцев, 23/13
		24:50:0000000:15324, Адрес: Красноярск (г.), ул. Бебеля/Спартакцев, 23/13
		24:50:0100352:48, Адрес: Красноярский край, г. Красноярск, ул. Бебеля/Спартакцев, д. 23/13
119		24:50:0000000:14820, Адрес: Красноярский край, г. Красноярск, ул.

№ п/п	Кадастровый номер, адрес земельного участка	Кадастровый номер, адрес объектов капитального строительства
		Бебеля/Спартаконцев, д. 23/13
		24:00:0000000:2429, Адрес: Красноярский край, г.Красноярск, ул.Радищева, д.4, строение 13
		24:00:0000000:2460, Адрес: Красноярский край, г.Красноярск, ул.Радищева, д.4 а
		24:00:0000000:2660, Адрес: Красноярский край, г.Красноярск, ул.Спартаконцев, 12
		24:00:0000000:2661, Адрес: Красноярский край, г.Красноярск, ул.Спартаконцев, 12
		24:00:0000000:2662, Адрес: Красноярский край, г.Красноярск, ул.Спартаконцев, 12, строен.1
		24:00:0000000:2663, Адрес: Красноярский край, г.Красноярск, ул.Спартаконцев, 12, строен.1
120	24:50:0100351:15 Адрес: Красноярский край, г. Красноярск, ул. Бебеля, 22а	24:50:0100351:42, Адрес: Красноярский край, г. Красноярск, ул. Бебеля, д. 22 А
		24:50:0100351:43, Адрес: Красноярский край, г. Красноярск, ул. Бебеля, д. 22 А
121	24:50:0100351:21, Адрес: Красноярский край, г. Красноярск, ул. Фрунзе, 21	24:50:0100351:29, Адрес: Красноярский край, г. Красноярск, ул. Фрунзе, д. 21, кв. 1
		24:50:0100351:34, Адрес: Красноярский край, г. Красноярск, ул. Фрунзе, д. 21, кв. 2
122	24:50:0100351:23, Адрес: Красноярский край, г.	24:50:0100351:32, Адрес: Красноярский край, г.

№ п/п	Кадастровый номер, адрес земельного участка	Кадастровый номер, адрес объектов капитального строительства
	Красноярск, Октябрьский район, ул. Бебеля, 18	Красноярск, ул. Бебеля, д. 18
		24:50:0100351:38, Адрес: Красноярский край, г. Красноярск, ул. Бебеля, д. 18
		24:50:0100351:102, Адрес: Красноярский край, г.Красноярск, ул.Бебеля, д.№18, строение №5
		24:50:0100351:103, Адрес: Красноярский край, г.Красноярск, ул.Бебеля, №18, строение №2
		24:50:0100351:104, Адрес: Красноярский край, г.Красноярск, ул.Бебеля, д. №18, строение №3
		24:50:0100351:105, Адрес: Красноярский край, г.Красноярск, ул.Бебеля, д.18, строение 1
123	24:50:0100351:24, Адрес: Местоположение установлено относительно ориентира, расположенного в границах участка. Почтовый адрес ориентира: Красноярский край, г. Красноярск, ул. Бебеля, 16	24:50:0100351:95, Адрес: край Красноярский, г. Красноярск, ул. Бебеля, д.16
124	24:50:0100351:62 Адрес: Красноярский край, г. Красноярск, ул. Бебеля/ул. Спартаковцев	24:50:0100351:73, Адрес: Красноярский край, г. Красноярск, ул. Бебеля/ул. Спартаковцев, 2
		24:50:0100351:74, Адрес: Красноярский край, г. Красноярск, ул. Бебеля/ул. Спартаковцев, 1
		24:50:0100351:92, Адрес: Красноярский край, г.Красноярск, ул.Бебеля/Спартаковцев, 24/14,

№ п/п	Кадастровый номер, адрес земельного участка	Кадастровый номер, адрес объектов капитального строительства
		стр.3
125	24:50:0100351:67, Адрес: Красноярский край, г. Красноярск, Октябрьский район, ул. Фрунзе/Спартаконцев	24:50:0100351:94, Адрес: Красноярский край, г.Красноярск, ул.Фрунзе/ул.Спартаконцев, №27/16, стр.№1
126	24:50:0100351:68, Адрес: Красноярский край, г. Красноярск, Октябрьский район, ул. Фрунзе/Спартаконцев	24:50:0100351:59, Адрес: Красноярский край, г. Красноярск, ул. Фрунзе/ул. Спартаконцев, д. 27/16
		24:50:0100351:80, Адрес: Красноярский край, г. Красноярск, Фрунзе-Спартаконцев, 1
		24:50:0100351:81, Адрес: Красноярский край, г. Красноярск, Фрунзе-Спартаконцев, 2
127	24:50:0100351:85, Адрес: г. Красноярск, Октябрьский район, ул. Бебеля, 22	24:50:0100351:100, Адрес: Россия, Красноярский край, г. Красноярск, ул. Бебеля, д.22
128	24:50:0100351:87 Адрес: г. Красноярск, Октябрьский район, ул. Фрунзе, 19	24:50:0100351:28, Адрес: Красноярский край, г. Красноярск, ул. Фрунзе, д. 19
		24:50:0100351:112, Адрес: Красноярский край, г.Красноярск, ул.Фрунзе, 19, стр.1
129	24:50:0100351:89, Адрес: Красноярский край, г. Красноярск, ул. Ладон Кецховели	-
130	24:50:0100351:93, Адрес: г. Красноярск, Октябрьский район, ул. Фрунзе, д. 23	24:50:0100351:30, Адрес: Красноярский край, г. Красноярск, ул. Фрунзе, д. 21
		24:50:0000000:175614, Адрес: Россия, Красноярский край, г. Красноярск, ул. Фрунзе, дмвл.23

№ п/п	Кадастровый номер, адрес земельного участка	Кадастровый номер, адрес объектов капитального строительства
131	24:50:0100351:110, Адрес: Красноярский край, г. Красноярск, ул. Спартаковцев, участок 14а	24:50:0100351:111, Адрес: Красноярский край, г. Красноярск, ул. Спартаковцев, 14а
132	24:50:0100351:115, Адрес: Российская Федерация, Красноярский край, г. Красноярск, Октябрьский район, ул. Бебеля/ул. Спартаковцев	24:50:0100351:99, Адрес: Красноярский край, г. Красноярск, ул. Бебеля/ул. Спартаковцев, д. 24/14, строение 2
133	24:50:0100351:116, Адрес: Российская Федерация, Красноярский край, г. Красноярск, Октябрьский район, ул. Бебеля/ул. Спартаковцев	24:50:0100351:117, Адрес: Красноярский край, г. Красноярск, ул. Бебеля/ул. Спартаковцев
134	24:50:0100351:11, Адрес: Местоположение установлено относительно ориентира, расположенного за пределами участка. Почтовый адрес ориентира: Красноярский край, г. Красноярск, ул. Бебеля, дом 20	24:50:0100351:41, Адрес: Красноярский край, г. Красноярск, ул. Бебеля, д. 20
		24:50:0100351:76, Адрес: Красноярский край, г. Красноярск, Бебеля, 20, 2
		24:50:0100351:77, Адрес: Красноярский край, г. Красноярск, Бебеля, 20, 3
		24:50:0100351:78, Адрес: Красноярский край, г. Красноярск, Бебеля, 20, 5
		24:50:0100351:79, Адрес: Красноярский край, г. Красноярск, Бебеля, д. 20, стр. 1
135	24:50:0100351:17, Адрес: Российская Федерация, Красноярский край, г. Красноярск, Октябрьский район, ул. Фрунзе, участок 25	24:50:0100351:82, Адрес: Красноярский край, г. Красноярск, ул. Фрунзе, д.25, стр.1
		24:50:0100351:83, Адрес: Красноярский край, г. Красноярск, ул. Фрунзе, д.25, стр.2
		24:50:0100351:84,

№ п/п	Кадастровый номер, адрес земельного участка	Кадастровый номер, адрес объектов капитального строительства
		Адрес: Красноярский край, г. Красноярск, ул. Фрунзе, д.25
136	24:50:0100351:114, Адрес: Российская Федерация, Красноярский край, г. Красноярск, Октябрьский район, ул. Бебеля/ул. Спартаконцев, 24/14, участок 1	24:50:0100351:101, Адрес: Красноярский край, г. Красноярск, ул. Бебеля/Спартаконцев, 24/14, строение 3
137		24:50:0100351:64, Адрес: Красноярский край, г. Красноярск, ул. Ладон Кецховели, д. 11
		24:50:0100351:65, Адрес: Красноярский край, г. Красноярск, ул. Ладон Кецховели, д. 11
		24:50:0100351:66, Адрес: Красноярский край, г. Красноярск, ул. Ладон Кецховели, д. 11
		24:50:0100351:72, Адрес: Красноярский край, г. Красноярск, Октябрьский р-н, ул. Ладон Кецховели, № 11
		24:50:0100351:75, Адрес: Красноярский край, г. Красноярск, Ладон Кецховели, №11
		24:50:0100351:36, Адрес: Красноярский край, г. Красноярск, ул. Ладон Кецховели, д. 11
138		24:50:0100351:69, Адрес: Красноярский край, Октябрьский район, г. Красноярск, Ладон Кецховели/Фрунзе, №13/17
		24:50:0100351:70, Адрес: Красноярский край, Октябрьский район, г.

№ п/п	Кадастровый номер, адрес земельного участка	Кадастровый номер, адрес объектов капитального строительства
		Красноярск, Ладосовский/Фрунзе, 13/17
		24:50:0100351:86, Адрес: Красноярский край, г. Красноярск, ул. Ладосовский/Фрунзе, 13/17
139		24:50:0100351:97, Адрес: Красноярский край, г. Красноярск, ул. Бебеля/Спартакосцев, д. 24/14, строение 4
140	24:50:0100353:8, Адрес: Местоположение установлено относительно ориентира, расположенного в границах участка. Ориентир жилой дом. Почтовый адрес ориентира: Красноярский край, г. Красноярск, Октябрьский район, ул. Бебеля, 25.	24:50:0100351:108, Адрес: Красноярский край, г.Красноярск, ул.Бебеля, д.25, стр. 2
141		24:50:0000000:18153, Адрес: Красноярский край, г. Красноярск, ул. Бебеля/Спартакосцев, д. 24/14
142		24:00:0000000:2333, Адрес: Красноярский край, г.Красноярск, ул.Бебеля, д. №18, строение №4
143	24:50:0100364:2, Адрес: Местоположение установлено относительно ориентира, расположенного в границах участка. Ориентир жилой дом. Почтовый адрес ориентира: Красноярский край, г. Красноярск, Октябрьский район, ул. Радищева, 9	24:50:0100364:14, Адрес: Красноярский край, г. Красноярск, ул. Радищева, д. 9
144	24:50:0100364:8, Адрес: Местоположение установлено относительно ориентира, расположенного в границах участка.	24:50:0100364:63, Адрес: Красноярский край, г. Красноярск, ул. Радищева, д. 11
		24:50:0100364:61,

№ п/п	Кадастровый номер, адрес земельного участка	Кадастровый номер, адрес объектов капитального строительства
	Почтовый адрес ориентира: Красноярский край, г. Красноярск, Октябрьский район, ул. Радищева, 11	Адрес: Красноярский край, г. Красноярск, ул. Радищева, 11
		24:50:0100364:62, Адрес: Красноярский край, г. Красноярск, ул. Радищева, 11
		24:50:0100364:40, Адрес: Красноярский край, г. Красноярск, ул. Радищева, д. 11
		24:50:0100352:84 Адрес: Красноярский край, г. Красноярск, ул. Радищева, дмвл. 8
		24:50:0100364:37, Адрес: Красноярский край, г. Красноярск, ул. Радищева, 11
		24:50:0100364:36, Адрес: Красноярский край, г. Красноярск, ул. Радищева, д.11
		24:50:0100364:60, Адрес: Красноярский край, Октябрьский район, г. Красноярск, ул. Радищева, 11
145	24:50:0100364:9, Адрес: Местоположение установлено относительно ориентира, расположенного в границах участка. Почтовый адрес ориентира: Красноярский край, г. Красноярск, Октябрьский район, ул. Спартакцев, д. 8	24:50:0100364:15, Адрес: Красноярский край, г. Красноярск, ул. Спартакцев, д. 8
146	24:50:0100364:68, Адрес: Красноярский край, г. Красноярск, ул. Радищева	24:50:0100364:52, Адрес: Красноярский край, г. Красноярск, ул. Радищева, д. 7
147	24:50:0100364:70, Адрес: Красноярский край, г. Красноярск, ул. Спартакцев	Данные отсутствуют
148	24:50:0200178:15, Адрес: Красноярский край, г.	24:50:0200178:47 Адрес: Красноярский край, г.

№ п/п	Кадастровый номер, адрес земельного участка	Кадастровый номер, адрес объектов капитального строительства
	Красноярск, ул. Фрунзе, 18	Красноярск, ул. Фрунзе, д. 18
149	24:50:0200178:87, Адрес: Красноярский край, г. Красноярск, Железнодорожный район, ул. Фрунзе, 16	24:50:0200178:29 Адрес: Красноярский край, г. Красноярск, ул. Фрунзе, д. 16
150	24:50:0200178:4, Адрес: Местоположение установлено относительно ориентира, расположенного в границах участка. Почтовый адрес ориентира: Красноярский край, г. Красноярск, ул. Фрунзе, 14	24:50:0200178:36 Адрес: Красноярский край, г. Красноярск, ул. Фрунзе, д. 14
151	24:50:0200178:12, Адрес: Местоположение установлено относительно ориентира, расположенного в границах участка. Почтовый адрес ориентира: Красноярский край, г. Красноярск, Железнодорожный район, ул. 1905 года, 7	24:50:0200178:42 Адрес: Красноярский край, г. Красноярск, ул. 1905 года, д. 7
152	24:50:0200178:13, Адрес: Красноярский край, г. Красноярск, Железнодорожный район, ул. Фрунзе	24:50:0200178:44 Адрес: Красноярский край, г. Красноярск, ул. Фрунзе, д. 12
153	24:50:0200178:5, Адрес: Местоположение установлено относительно ориентира, расположенного в границах участка. Почтовый адрес ориентира: Красноярский край, г. Красноярск, ул. 1905 года, 5	24:50:0200178:40 Адрес: Красноярский край, г. Красноярск, ул. 1905 года, д. 5
		24:50:0200178:28 Адрес: Красноярский край, г. Красноярск, ул. 1905 года, 5
		24:50:0200178:39 Адрес: Красноярский край, г. Красноярск, ул. 1905 года, д. 5
		24:50:0200178:27 Адрес: Красноярский край, г. Красноярск, ул. 1905 года, 5
154	24:50:0200178:10, Адрес: Красноярский край, г.	24:50:0200178:30 Адрес: Красноярский край, г.

№ п/п	Кадастровый номер, адрес земельного участка	Кадастровый номер, адрес объектов капитального строительства
	Красноярск, Железнодорожный район, ул. Фрунзе, 20	Красноярск, ул. Фрунзе, д. 20, стр. 2
		24:50:0200178:32 Адрес: Красноярский край, г. Красноярск, ул. Фрунзе, д. 20
		24:50:0200178:31 Адрес: Красноярский край, г. Красноярск, ул. Фрунзе, д. 20, стр. 1
155		24:50:0200178:51 Адрес: Красноярский край, г. Красноярск, ул. Сопочная, д. 19а
156	24:50:0200187:44, Адрес: Красноярский край, Железнодорожный район, г. Красноярск, ул. Фрунзе, 15	24:50:0200187:98 Адрес: Красноярский край, г. Красноярск, ул. Фрунзе, д. 15
157	24:50:0200187:46, Адрес: Красноярский край, г. Красноярск, ул. Фрунзе, дом 13, кв .1	24:50:0200187:74 Адрес: Красноярский край, г. Красноярск, ул. Фрунзе, д. 13
158	24:50:0200187:39, Адрес: Местоположение установлено относительно ориентира, расположенного в границах участка. Почтовый адрес ориентира: Красноярский край, г. Красноярск, ул. Фрунзе, 11	24:50:0200187:65 Адрес: Красноярский край, г. Красноярск, ул. Фрунзе, д. 11
		24:50:0200187:70 Адрес: Красноярский край, г. Красноярск, ул. Фрунзе, д. 11
		24:50:0200187:67 Адрес: Красноярский край, г. Красноярск, ул. Фрунзе, д.11
		24:50:0200187:69 Адрес: Красноярский край, г. Красноярск,
		24:50:0200187:59 Адрес: Красноярский край, г. Красноярск, ул. Фрунзе, д. 11
159	24:50:0200187:53, Адрес: Местоположение установлено относительно ориентира, расположенного в границах участка.	24:50:0200187:137 Адрес: Красноярский край, г. Красноярск, ул. Фрунзе, 9
		24:50:0200187:143

№ п/п	Кадастровый номер, адрес земельного участка	Кадастровый номер, адрес объектов капитального строительства
	Почтовый адрес ориентира: Красноярский край, г. Красноярск, Железнодорожный район, ул. Фрунзе, 9	Адрес: Красноярский край, г. Красноярск, ул. Фрунзе, 9
		24:50:0200187:142 Адрес: Красноярский край, г. Красноярск, ул. Фрунзе, 9
		24:50:0200187:141 Адрес: Красноярский край, г. Красноярск, ул. Фрунзе, 9
		24:50:0200187:140 Адрес: Красноярский край, г. Красноярск, ул. Фрунзе, 9
		24:50:0200187:139 Адрес: Красноярский край, г. Красноярск, ул. Фрунзе, 9
		24:50:0200187:138 Адрес: Красноярский край, г. Красноярск, ул. Фрунзе, 9
160	24:50:0200187:34, Адрес: Местоположение установлено относительно ориентира, расположенного в границах участка. Почтовый адрес ориентира: Красноярский край, г. Красноярск, ул. Фрунзе, дом 7, 4	24:50:0200187:75 Адрес: Красноярский край, г. Красноярск, ул. Фрунзе, д. 7
		24:50:0200187:57 Адрес: Красноярский край, г. Красноярск, ул. Фрунзе, д. 7
		24:50:0200187:135 Адрес: Красноярский край, г.Красноярск, ул.Фрунзе, №7, стр.2
161	24:50:0200187:132, Адрес: Красноярский край, г. Красноярск, ул. 1905 года	-
162	24:50:0200187:131, Адрес: Красноярский край, г. Красноярск, ул. 1905 года	-
163	24:50:0200187:129, Адрес: Красноярский край, г.Красноярск, Железнодорожный район, ул. Бебеля, д. 10	24:50:0200187:85 Адрес: Красноярский край, г. Красноярск, ул. Бебеля, д. 10
164	24:50:0200187:52,	24:50:0200187:144

№ п/п	Кадастровый номер, адрес земельного участка	Кадастровый номер, адрес объектов капитального строительства
	Адрес: Местоположение установлено относительно ориентира, расположенного в границах участка. Ориентир жилой дом. Почтовый адрес ориентира: Красноярский край, г. Красноярск, ул. Бебеля, 8	Адрес: Красноярский край, г. Красноярск, ул. Бебеля, д. 8
165	24:50:0200187:50, Адрес: Местоположение установлено относительно ориентира, расположенного в границах участка. Почтовый адрес ориентира: Красноярский край, г. Красноярск, ул. Бебеля, 6	24:50:0200187:81 Адрес: Красноярский край, г. Красноярск, ул. Бебеля, д. 6
166	24:50:0200187:130, Адрес: Красноярский край, г. Красноярск, ул. Бебеля, 4	24:50:0200187:77 Адрес: Красноярский край, г. Красноярск, ул. Бебеля, д. 4
		24:50:0200187:89 Адрес: Красноярский край, г. Красноярск, ул. Бебеля, д. 4а
167	24:50:0200187:42, Адрес: Красноярский край, г. Красноярск, ул. Бебеля, дом 2	24:50:0200187:88 Адрес: Красноярский край, г. Красноярск, ул. Бебеля/1905 год, д. 2/1
168	24:50:0200187:38, Адрес: Местоположение установлено относительно ориентира, расположенного в границах участка. Почтовый адрес ориентира: Красноярский край, г. Красноярск, ул. Фрунзе, дом 9, кв. 1	24:50:0200187:55 Адрес: Красноярский край, г. Красноярск, ул. Фрунзе, д. 9
		24:50:0200187:54 Адрес: Красноярский край, г. Красноярск, ул. Фрунзе, д. 9
169	24:50:0200187:40, Адрес: Красноярский край, г. Красноярск, ул. Фрунзе, дом 9, кв. 2	24:50:0200187:56 Адрес: Красноярский край, г. Красноярск, ул. Фрунзе, д. 9
170	24:50:0200187:27, Адрес: Местоположение установлено относительно ориентира, расположенного в границах участка. Ориентир г. Красноярск Фрунзе ул, д. 7, кв. 1.	-

№ п/п	Кадастровый номер, адрес земельного участка	Кадастровый номер, адрес объектов капитального строительства
	Почтовый адрес ориентира: Красноярский край, г. Красноярск, ул. Фрунзе, дом 7, 1	
171	24:50:0200187:29, Адрес: Красноярский край, г. Красноярск, ул. Фрунзе, дом 7, кв. 1	-
172	24:50:0200187:33, Адрес: Красноярский край, г. Красноярск, ул. Фрунзе, дом 7, кв. 3	-
173	24:50:0200187:41, Адрес: Красноярский край, г Красноярск, ул 1905 года, дом 1	24:50:0200187:73 Адрес: Красноярский край, г. Красноярск, ул. 1905 года, д. 1
174	24:50:0200187:48, Адрес: Местоположение установлено относительно ориентира, расположенного в границах участка. Почтовый адрес ориентира: Красноярский край, г. Красноярск, 1905 года ул., д.3 / Фрунзе ул., д.5	24:50:0200186:26 Адрес: Красноярск (г.) ,ул.1905 года/Фрунзе, №3/5
		24:50:0200186:24 Адрес: Красноярск (г.) ,ул.1905 года/Фрунзе, №3/5
		24:50:0200186:25 Адрес: Красноярск (г.) ,ул.1905 года/Фрунзе, №3/5
		24:50:0200187:94 Адрес: Красноярск (г.), ул. 1905 Года ул. Фрунзе 3\5, #инв.№ 24868_1
		24:50:0200187:92 Адрес: Красноярск (г.), ул. 1905 Года ул. Фрунзе 3\5, #инв.№ 24868_1
		24:50:0200187:91 Адрес: Красноярск (г.), ул. 1905 Года ул. Фрунзе 3\5, #инв.№ 24868_1
		24:50:0200187:96 Адрес: Красноярск (г.), ул. 1905 Года ул.Фрунзе 3\5,#инв.№ 24868_1

№ п/п	Кадастровый номер, адрес земельного участка	Кадастровый номер, адрес объектов капитального строительства
		24:50:0200187:100 Адрес: Красноярск (г.), ул.1905 года/ул.Фрунзе, №3/5#кв.2
		24:50:0200187:101 Адрес: Красноярский край край, г. Красноярск, ул. 1905 года/Фрунзе, 3/5, стр.1
		24:50:0200187:95 Адрес: Красноярск (г.), ул. 1905 Года ул. Фрунзе 3\5, #инв.№ 24868_1
		24:50:0200187:90 Адрес: Красноярск (г.), ул. 1905 Года ул. Фрунзе 3\5, #инв.№ 24868_1
		24:50:0200187:93 Адрес: Красноярск (г.), ул. 1905 Года ул. Фрунзе 3\5, #инв.№ 24868_1
		24:50:0200186:23 Адрес: Красноярский край, г. Красноярск, ул. 1905 года/Фрунзе, д. 3/5
		24:50:0000000:26800 Адрес: г. Красноярск, ул. 1905 года/ул. Фрунзе, 3/5
		24:50:0000000:26799 Адрес: г. Красноярск, ул. 1905 года - Фрунзе, 3/5
		24:50:0000000:12067 Адрес: Красноярск (г.), ул. 1905 Года ул. Фрунзе 3\5, #инв.№ 24868_1
175	24:50:0200187:23, Адрес: Красноярский край, г. Красноярск, ул. Бебеля, дом 10, кв. 3	24:50:0200187:82 Адрес: Красноярский край, г. Красноярск, ул. Бебеля, д. 10
		24:50:0200187:71 Адрес: Красноярский край, г.

№ п/п	Кадастровый номер, адрес земельного участка	Кадастровый номер, адрес объектов капитального строительства
		Красноярск, ул. Бебеля, д. 10
176	24:50:0100353:15, Адрес: Местоположение установлено относительно ориентира, расположенного в границах участка. Почтовый адрес ориентира: Красноярский край, г. Красноярск, слобода III Интернационала, улица Бебеля, № 6	24:50:0200187:79 Адрес: Красноярский край, г. Красноярск, ул. Бебеля, д. 6, стр. 1
		24:50:0200187:76 Адрес: Красноярский край, г. Красноярск, ул. Бебеля, д. 6
		24:50:0200187:84 Адрес: Красноярский край, г. Красноярск, ул. Бебеля, д. 6
		24:50:0200187:83 Адрес: Красноярский край, г. Красноярск, ул. Бебеля, д. 6
177		24:50:0200187:63 Адрес: Красноярский край, г. Красноярск, ул. Бебеля, д. 12
178	24:50:0200188:42, Адрес: Местоположение установлено относительно ориентира, расположенного в границах участка. Почтовый адрес ориентира: Красноярский край, г. Красноярск, ул. Бебеля, дом 9	-
179	24:50:0200188:101, Адрес: Красноярский край, г. Красноярск, р-н Железнодорожный, ул. Бебеля	24:50:0200188:90 Адрес: Красноярский край, г. Красноярск, ул. Бебеля, дмвл.7
		24:50:0200188:247 Адрес: Красноярский край, г. Красноярск, ул. Бебеля, д. 7, стр. 1
180	24:50:0200188:100, Адрес: Красноярский край, г. Красноярск, р-н Железнодорожный, ул. Бебеля	24:50:0200188:103 Адрес: Красноярский край, г. Красноярск, ул. Бебеля, д. 7
		24:50:0200188:90 Адрес: Красноярский край, г. Красноярск, ул. Бебеля, дмвл.7
181		24:50:0200188:67 Адрес: Красноярский край, г.

№ п/п	Кадастровый номер, адрес земельного участка	Кадастровый номер, адрес объектов капитального строительства
		Красноярск, ул. Бебеля, д. 7
182	24:50:0200179:10, Адрес: Местоположение установлено относительно ориентира, расположенного в границах участка. Почтовый адрес ориентира: Красноярский край, г. Красноярск, ул. Фрунзе, 6	24:50:0200179:77 Адрес: Красноярский край, г. Красноярск, ул. Фрунзе, д. 6
183	24:50:0200179:12, Адрес: Красноярский край, г. Красноярск, ул. Сопочная, 9 2	-
184	24:50:0200179:30, Адрес: Красноярский край, г. Красноярск, ул. Сопочная, 9 1	-
185	24:50:0200179:17, Адрес: Красноярский край, г. Красноярск, ул. Сопочная, 11	-
186	24:50:0200179:39 Адрес: Местоположение установлено относительно ориентира, расположенного в границах участка. Ориентир жилой дом. Почтовый адрес ориентира: Красноярский край, г. Красноярск, ул. 1905 года, 8.	24:50:0200179:67, Адрес: Красноярский край, г. Красноярск, ул. 1905 года, д. 8
		24:50:0200179:62, Адрес: Красноярский край, г. Красноярск, ул. 1905 года, д. 8
187	24:50:0200179:106, Адрес: Красноярский край, г. Красноярск, Железнодорожный район, ул. Фрунзе/ул. имени 1905 года, д. 10/6	24:50:0200111:374, Адрес: Красноярский край, г. Красноярск, ул. Фрунзе/ул. имени 1905 года, д. 10/6
188	24:50:0200179:108, Адрес: Красноярский край, г. Красноярск, ул. Фрунзе	-
189		24:50:0200179:47, Адрес: Красноярский край, г. Красноярск, ул. Сопочная, д. 9
190		24:50:0200179:48,

№ п/п	Кадастровый номер, адрес земельного участка	Кадастровый номер, адрес объектов капитального строительства
		Адрес: Российская Федерация, Красноярский край, городской округ город Красноярск, город Красноярск, улица Сопочная, дом 9/1
191		24:50:0200179:72, Адрес: Красноярский край, г. Красноярск, ул. Фрунзе, д. 8
192		24:50:0200179:87, Адрес: Красноярский край, г. Красноярск, Железнодорожный район, ул.Сопочная/1905 года д.11/10
193		24:50:0200179:88, Адрес: Красноярский край, г. Красноярск, ул. Сопочная/ ул. 1905 года, №11/10, стр. №3
194	24:50:0200186:15, Адрес: Красноярский край, г. Красноярск, ул. Фрунзе	24:50:0200186:20, Адрес: Красноярский край, г. Красноярск, ул. Фрунзе, д. 3
		24:50:0200186:38, Адрес: Российская Федерация, Красноярский край, г. Красноярск, Железнодорожный район, ул. Фрунзе, 3, строение 1
		24:50:0200186:37, Адрес: Российская Федерация, Красноярский край, г. Красноярск, Железнодорожный район, ул. Фрунзе, 3, строение 2
		24:50:0200186:168, Адрес: Российская Федерация, Красноярский край, г. Красноярск, ул. 1905 года, 4
195		24:00:0000000:2507, Адрес: Красноярский край, г.Красноярск,

№ п/п	Кадастровый номер, адрес земельного участка	Кадастровый номер, адрес объектов капитального строительства
		ул.Фрунзе/Революции, 1/21
196		24:00:0000000:2508, Адрес: Красноярский край, г.Красноярск, ул.Фрунзе/Революции, д.1/21
197	24:50:0000000:343802 Адрес: Красноярский край, г. Красноярск, Октябрьский район, ул. Фрунзе	24:50:0000000:340240 Адрес: Красноярский край, г. Красноярск, ул. Фрунзе
198	24:50:0000000:343803 Адрес: Красноярский край, Красноярск г, Красноярский край, г. Красноярск, автодорога ул. Корнеева от ул. Овражной до ул. Карла Маркса	24:50:0000000:154047 Адрес: Красноярский край, г.Красноярск, от ВК-1 в районе нежилого здания по ул.Академика Киренского,2а до ВК- 947 в районе жилого здания по ул. Попова, 10а
		24:50:0000000:340106 Адрес: Красноярский край, г. Красноярск, ул. Корнеева
199	24:50:0000000:155018 Адрес: г. Красноярск, автодорога по ул. Радищева	24:50:0000000:340245 Адрес: Красноярский край, г Красноярск, ул. Радищева
200	24:50:0000000:1112 Адрес: Местоположение установлено относительно ориентира, расположенного в границах участка. Почтовый адрес ориентира: Красноярский край, г. Красноярск, ул. Спартаковцев от ул. Красной Звезды, 1 до ул. Марата	24:50:0000000:340240 Адрес: Красноярский край, г. Красноярск, ул. Фрунзе
201	24:50:0000000:343156 Адрес: Красноярский край, г. Красноярск, Октябрьский, Железнодорожный районы, ул. Бебеля	24:50:0000000:340142 Адрес: Красноярский край, Красноярск г, ул. Бебеля
202	24:50:0000000:1378 Адрес: Местоположение установлено относительно ориентира,	24:50:0000000:340142 Адрес: Красноярский край, Красноярск г,

№ п/п	Кадастровый номер, адрес земельного участка	Кадастровый номер, адрес объектов капитального строительства
	расположенного в границах участка. Почтовый адрес ориентира: Красноярский край, г. Красноярск, Октябрьский, Железнодорожный район, ул. Бебеля	ул. Бебеля
203	24:50:0000000:150985 Адрес: Красноярский край, г. Красноярск, Октябрьский район, ул. Фрунзе, ул. Спартаковцев	-
204	24:50:0000000:1254 Адрес: Красноярский край, г. Красноярск, Октябрьский район, ул. Фрунзе	24:50:0000000:340240 Адрес: Красноярский край, г. Красноярск, ул. Фрунзе
205	24:50:0000000:726 Адрес: Местоположение установлено относительно ориентира, расположенного в границах участка. Почтовый адрес ориентира: Красноярский край, г. Красноярск, автодорога ул. 1905 года от ул. Богграда до ул. Бебеля	24:50:0000000:197236 Адрес: Красноярский край, г. Красноярск, от КК-1 сущ.около КНС 39 по ул. Цимлянская, 31А до КК-1956 около жилого дома № 3А по ул. Горького
206		24:50:0000000:4227 Адрес: Красноярский край, г. Красноярск, от опоры №1 до опоры №22 по ул. Сопочная
207		24:50:0000000:6681 Адрес: Красноярский край, г. Красноярск, ул. Спартаковцев, от существующей опоры в районе ул. Сопочная до существующей опоры в районе ул. Бебеля
208		24:50:0000000:146365 Адрес: Красноярский край, г. Красноярск, ул. Спартаковцев от нежилого здания №1 по ул. Красной Звезды до жилого здания №30 по ул. Спартаковцев

Приложение N 2
к Договору
о комплексном развитии
территории по инициативе
администрации города Красноярска
от _____ N _____

График исполнения обязательств по проектированию, строительству и вводу в эксплуатацию объектов

Дата/Наименование объектов	2020	2021	2022	2023	2024	2025	2026	2027	2028	2029	2030	2031	2032	2033	2034	2035	Примечание
Подготовка ППРТ и ПМРТ																	
Объекты коммунальной инфраструктуры																	Виды объектов определить ППРТ, ПМРТ
Детский сад (270 мест)																	
Школа (1280 мест)																	
Объекты транспортной инфраструктуры																	Виды объектов определить ППРТ, ПМРТ
Объекты жилищного строительства																	Этапность развития территории определить проектом ППРТ и ПМРТ

