

**г. Красноярск, ул. 9 Мая 70**

**Паспорт фасадов.**

**ПФ-5-10-2018**

**г. Красноярск, ул. 9 Мая 70**

**Паспорт фасадов.**

ПФ-5-10-2018

Директор \_\_\_\_\_ Якищук Н.А.

СОГЛАСОВАНО

М.П.

« \_\_\_ » \_\_\_\_\_ 20\_\_ г. № \_\_\_\_\_

## ПАСПОРТ ФАСАДОВ

|                                      |                               |
|--------------------------------------|-------------------------------|
| Адрес здания, строения, сооружения:  | г. Красноярск, ул.9 Мая 70    |
| Год постройки:                       | 2017                          |
| Автор архитектурного проекта:        | "Архитектурное бюро Дубовика" |
| Число этажей:                        | 1                             |
| Серия при наличии:                   | -                             |
| Назначение:                          | Торговый комплекс             |
| Статус здания (при наличии):         | -                             |
| Лицо, ответственное за эксплуатацию: | Фролов Александр Сергеевич    |

Паспорт фасадов составлен по состоянию  
на « 15 » \_\_\_\_\_ декабря \_\_\_\_\_ 2018г.

Актуализирован « \_\_\_ » \_\_\_\_\_ г.

Ситуационный план М1:2000

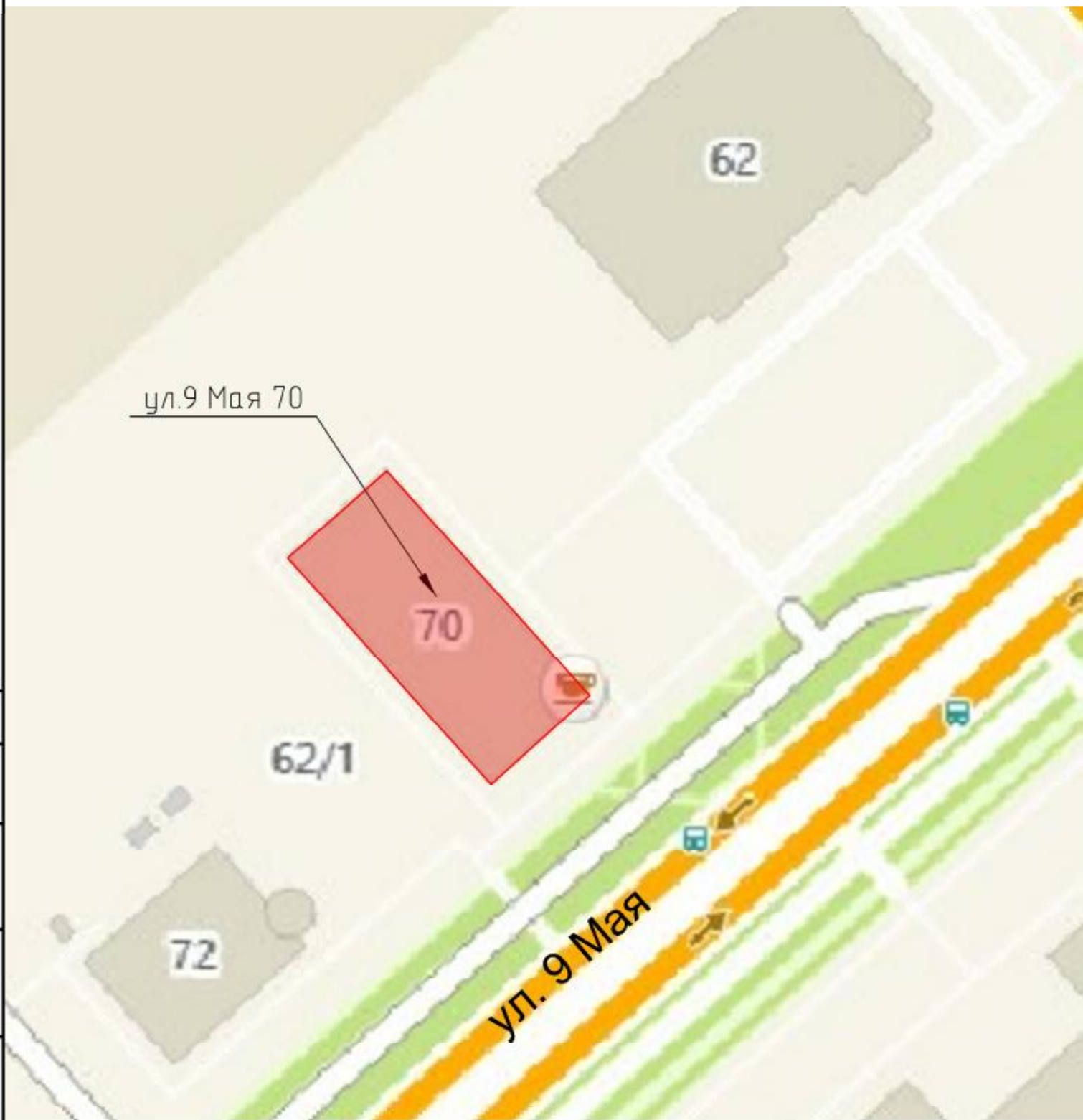

Пояснительная записка.

Паспорт фасада торгового комплекса разработан на основании:  
 – Постановления № 399 от 19.06.2018 Об утверждении порядка составления, изменения и согласования паспорта фасадов зданий, строений на территории города Красноярск. [1]  
 – Постановления администрации города Красноярск № 268 “Об утверждении Архитектурно-художественного регламента улиц, общественных пространств города Красноярск.” [2]  
 Согласно решению Красноярского городского Совета депутатов от 25 июня 2013 г. № В-378 “Об утверждении правил благоустройства на территории города Красноярск” и приложению “Правил благоустройства территории города Красноярск” объект расположен в зоне II “зона повышенного внимания”

Состав раздела

| Лист   | Наименование   | Примечание |
|--------|--|------------|
| 2      | Ситуационный план М 1:1000. Пояснительная записка.           | стр.3      |
| 3-7    | Материалы фотофиксации существующего состояния фасадов.      | стр.4-8.   |
| 5; 9   | Существующее колористическое решение фасадов.                | стр.9; 10. |
| 10     | Ведомость применяемых материалов.                            | стр.11     |
| 11; 12 | Схема размещения элементов фасадов.                          | стр.12; 13 |
| 13     | Перечень оборудования, дополнительных элементов и устройств. | стр.14     |
| 14     | Схема архитектурно-художественной подсветки фасадов.         | стр.15     |
| 15     | Схема архитектурно-художественной подсветки фасадов.         | стр.16     |
| 16     | Лист регистрации изменений                                   | стр.17     |

Описание существующего облика, текущей градостроительной ситуации, технического состояния и использования объекта

Объект расположен по адресу: г.Красноярск ул. 9 Мая 70.

Здание является отдельно стоящим, одноэтажным.

Главный фасад в осях 1-10 расположен со стороны авто-парковки для посетителей торгового комплекса, боковой фасад в осях Е-А ограничен внутриквартальным проездом соединенным с улицей 9 Мая, боковой фасад в осях А-Е расположен со стороны строительной площадки микрорайона “Преображенский”, дворовой фасад в осях 10-1 расположен в сторону существующей застройки административного здания “Медведь-Восток и спортивного здания “Арена-Север”.

Облицовка наружных стен выполнена из трехслойных сэндвич-панелей, цоколь –штукатурка и окраска.

По основному функциональному значению объект представляет собой здание Торгового комплекса.

На данный момент в здании расположен гипермаркет “Декатлон”, а также гипермаркет детских товаров “Будль гум” и магазин “Эльситу”

Преобладающий цвет рекламных и информационных конструкций –синий и красный

Информационные кровельные конструкции размещены в виде отдельно-стоящих букв.

Наружные блоки кондиционеров расположены на кровле здания.

Характерные архитектурно-художественные решения для осуществления ремонта фасадов, реконструкции и реставрации отсутствуют.

Паспортом фасада предлагается внести изменения в существующее состояние здания:

1. Установка табличек адресации здания.
2. Установка учрежденческих досок.
3. Установка архитектурно-художественной подсветки здания.

Работы по приведению информационного оформления выполнить в соответствии с паспортом фасадов до 01.02.2019г.

|              |              |
|--------------|--------------|
| № инв. №     | Взам. инв. № |
| Подп. и дата |              |
| Инд. № подл. |              |

|          |         |      |        |       |      |   |                         |      |        |
|----------|---------|------|--------|-------|------|---|-------------------------|------|--------|
|          |         |      |        |       |      | ПФ-5-10-2018  |                         |      |        |
|          |         |      |        |       |      | г.Красноярск, ул.9 Мая 70                             |                         |      |        |
| Изм.     | Кол.уч. | Лист | № док. | Подп. | Дата | Паспорт фасада.<br>Торговый комплекс.                 | Стадия                  | Лист | Листов |
| ГИП      |         |      |        |       |      |   | П                       | 2    |        |
| Выполнил |         |      |        |       |      | Ситуационный план М 1:1000.<br>Пояснительная записка. | Проектная<br>Мастерская |      |        |
|          |         |      |        |       |      |   |                         |      |        |

Главный фасад 1-10. Вид 1.



Вид 2

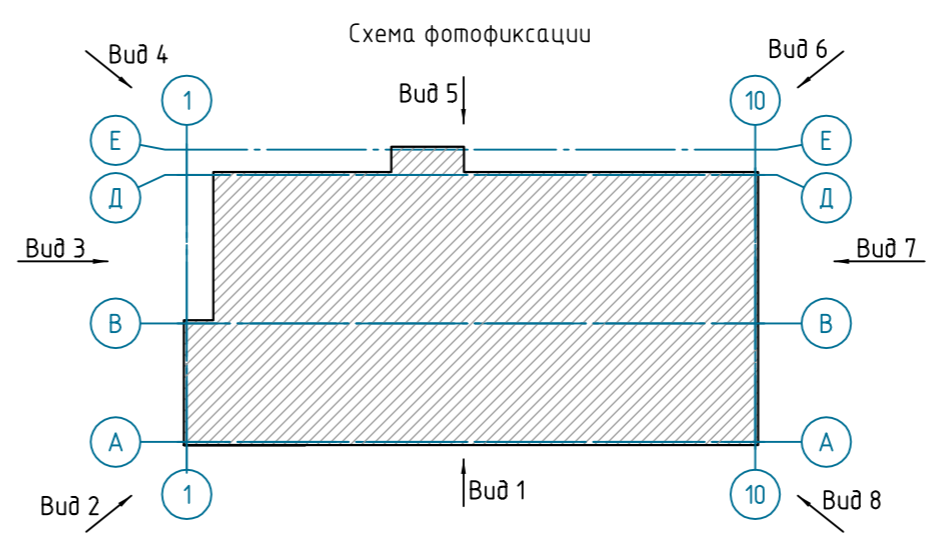

|      |          |             |                 |       |                           |   |                         |      |        |
|------|----------|-------------|-----------------|-------|---------------------------|---|-------------------------|------|--------|
|      |          |             |                 |       | ПФ-5-10-2018              |   |                         |      |        |
|      |          |             |                 |       | г.Красноярск, ул.9 Мая 70 |   |                         |      |        |
| Изм. | Кол. уч. | Лист        | № док.          | Подп. | Дата                      | Паспорт фасада.<br>Торговый комплекс.                     | Стадия                  | Лист | Листов |
| ГИП  | Выполнил | Якищук Н.А. | Мусохранов А.В. |       |                           |   | п                       | 3    |        |
|      |          |             |                 |       |                           | Материалы фотофиксации<br>существующего состояния фасадов | Проектная<br>Мастерская |      |        |

Согласовано  
 Инф. № подл.  
 Подп. и дата  
 Взам. инб. №

Фасад Е-А. Вид 3



Вид 4



|          |          |      |        |       |      |   |   |      |        |
|----------|----------|------|--------|-------|------|---|---|------|--------|
|          |          |      |        |       |      | ПФ-5-10-2018  |   |      |        |
|          |          |      |        |       |      | г.Красноярск, ул.9 Мая 70                                 |   |      |        |
| Изм.     | Кол. уч. | Лист | № док. | Подп. | Дата | Паспорт фасада.<br>Торговый комплекс.                     | Стадия  | Лист | Листов |
| ГИП      |          |      |        |       |      |   | П   | 4    |        |
| Выполнил |          |      |        |       |      | Материалы фотофиксации<br>существующего состояния фасадов | Проектная<br>Мастерская   |      |        |
|          |          |      |        |       |      |   |  |      |        |

|              |              |              |
|--------------|--------------|--------------|
| Инв. № подл. | Подп. и дата | Взам. инв. № |
|              |              |              |

Фасад 10-1. Вид 5.



Вид 6



|          |          |                 |        |                    |      |   |                                 |      |        |
|----------|----------|-----------------|--------|--------------------|------|---|---------------------------------|------|--------|
|          |          |                 |        |                    |      |   | ПФ-5-10-2018                    |      |        |
|          |          |                 |        |                    |      |   | г.Красноярск, ул.9 Мая 70       |      |        |
| Изм.     | Кол. уч. | Лист            | № док. | Подп.              | Дата | Паспорт фасада.<br>Торговый комплекс.                     | Стадия                          | Лист | Листов |
| ГИП      |          | Якищук Н.А.     |        | <i>[Signature]</i> |      |   | п                               | 5    |        |
| Выполнил |          | Мусохранов А.В. |        | <i>[Signature]</i> |      | Материалы фотофиксации<br>существующего состояния фасадов | <b>Проектная<br/>Мастерская</b> |      |        |
|          |          |                 |        |                    |      |   |                                 |      |        |

Согласовано

Взам. инв. №

Подп. и дата

Инв. № подл.

Фасад А-Е. Вид 7



Вид 8



|          |         |      |        |       |      |   |                         |      |        |
|----------|---------|------|--------|-------|------|---|-------------------------|------|--------|
|          |         |      |        |       |      | ПФ-5-10-2018  |                         |      |        |
|          |         |      |        |       |      | г.Красноярск, ул.9 Мая 70                                 |                         |      |        |
| Изм.     | Кол.уч. | Лист | № док. | Подп. | Дата | Паспорт фасада.<br>Торговый комплекс.                     | Стадия                  | Лист | Листов |
| ГИП      |         |      |        |       |      |   | П                       | 6    |        |
| Выполнил |         |      |        |       |      | Материалы фотофиксации<br>существующего состояния фасадов | Проектная<br>Мастерская |      |        |
|          |         |      |        |       |      |   |                         |      |        |

|              |              |              |
|--------------|--------------|--------------|
| Инв. № подл. | Подп. и дата | Взам. инв. № |
|              |              |              |
|              |              |              |
|              |              |              |
|              |              |              |
|              |              |              |



Развертка фрагмента ул. 9 Мая



Примечание:

\*В связи с особенностью фотофиксации с близкого расстояния на развертке присутствуют геометрические искажения фасада.

|          |          |                 |        |                    |      |                                       |                         |      |        |
|----------|----------|-----------------|--------|--------------------|------|---------------------------------------|-------------------------|------|--------|
|          |          |                 |        |                    |      | ПФ-5-10-2018                          |                         |      |        |
|          |          |                 |        |                    |      | г.Красноярск, ул.9 Мая 70             |                         |      |        |
| Изм.     | Кол. уч. | Лист            | № док. | Подп.              | Дата | Паспорт фасада.<br>Торговый комплекс. | Стадия                  | Лист | Листов |
| ГИП      |          | Якищук Н.А.     |        | <i>[Signature]</i> |      |                                       | п                       | 7    |        |
| Выполнил |          | Мусохранов А.В. |        | <i>[Signature]</i> |      | Развертка фрагмента<br>по ул. 9 Мая   | Проектная<br>Мастерская |      |        |

Согласовано

|              |              |              |
|--------------|--------------|--------------|
| Инф. № подл. | Подп. и дата | Взам. инф. № |
|              |              |              |



Фасад в осях E-A

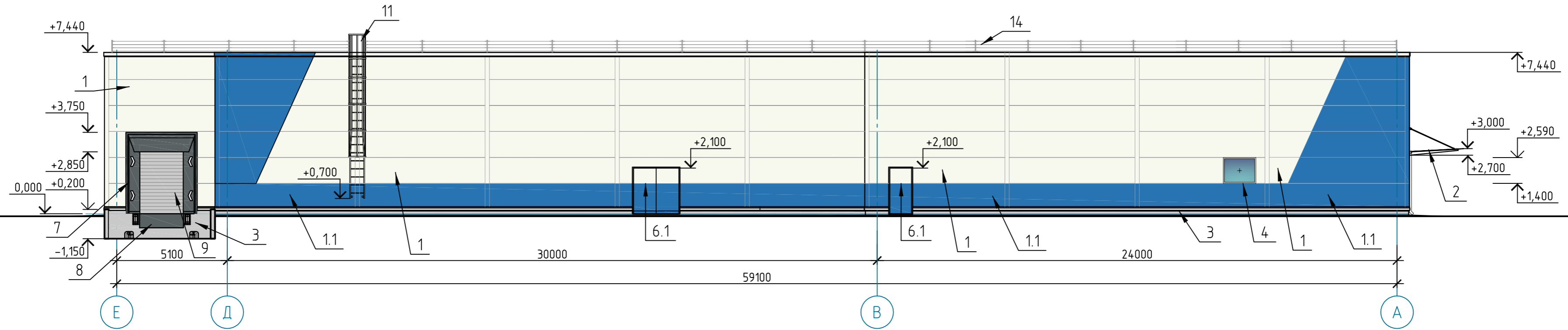



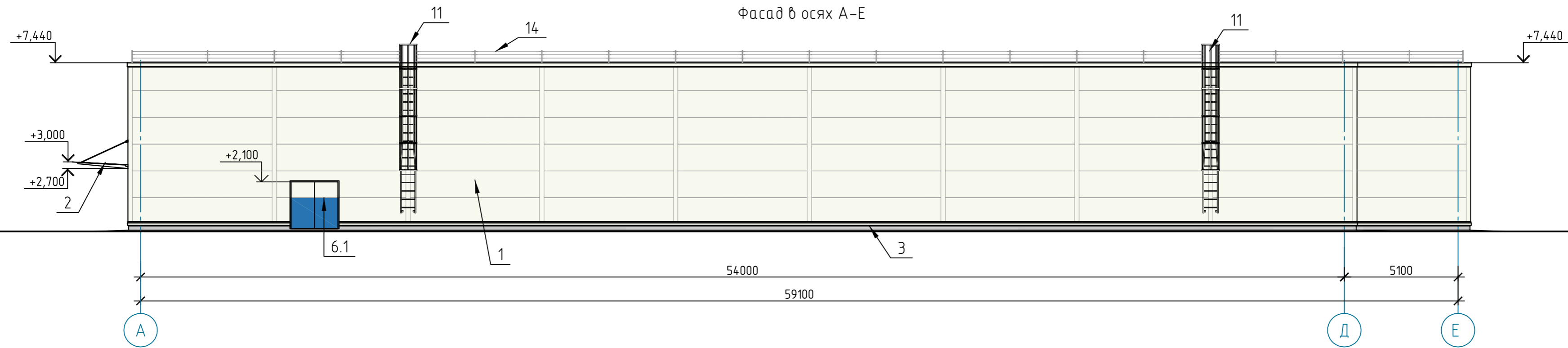







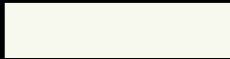

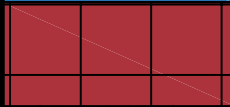
Фасад в осях A-E

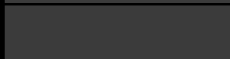

Лист 1 из 10  
 Имя, № подл. Подп. и дата. Взам. инв. №

|  |         |      |                 |                                 |      |
|--|---------|------|-----------------|---------------------------------|------|
| ПФ-5-10-2018                                     |         |      |                 |                                 |      |
| г.Красноярск, ул.9 Мая 70                        |         |      |                 |                                 |      |
| Изм.   | Кол.уч. | Лист | № док.          | Подп.                           | Дата |
| ГИП  |         |      | Якишик Н.А.     | <i>[Signature]</i>              |      |
| Выполнил   |         |      | Мусохранов А.В. | <i>[Signature]</i>              |      |
| Паспорт фасада.<br>Торговый комплекс.            |         |      |                 | Стадия                          | Лист |
| Существующее колористическое<br>решение фасадов. |         |      |                 | П                               | 9    |
|  |         |      |                 | Листов                          |      |
|  |         |      |                 | <b>Проектная<br/>Мастерская</b> |      |

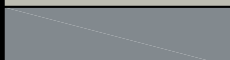
## Ведомость применяемых материалов.

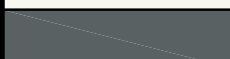
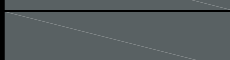
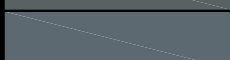

| №     | Элемент фасада                         | Эталон цвета   | Вид отделки  | Код цвета          |
|-------|--|--|--|--------------------|
| 1     | Основная часть фасада (стены)          |    | "Сэндвич"-панель   | RAL 9010           |
| 1.1   | Основная часть фасада (стены)          |    | "Сэндвич"-панель   | RAL 5015           |
| 1.2   | Основная часть фасада (стены)          |    | Навесные фасадные кассеты с применением художественного покрытия | RAL-3003; RAL-9010 |
| 2     | Навесы входных групп                   |    | Стекло   | -                  |
| 3     | Цоколь                                 |    | Окраска бетонной поверхности                                     | RAL 7012           |
| 4     | Переpleты оконных блоков               |    | ПВХ  | RAL 9010           |
| 5     | Переpleты витражей                     |    | ПВХ  | RAL 7012           |
| 6/6.1 | Дверные блоки                          |    | Сталь  | RAL 9010/5015      |
| 7     | Докшелтер                              |    | Полиэстер с слоем ПВХ  | RAL 6015           |
| 8     | Доклебеллер                            |    | Рифленный металл   | RAL 6015           |
| 9     | Разгрузочные ворота                    |    | Полиэстер с слоем ПВХ  | RAL 7044           |
| 10    | Покрытие кровли                        |    | ПВХ мембрана   | RAL 7046           |
| 11    | Пожарные лестницы                      |   | Окраска  | RAL 9010           |
| 12    | Разгрузочная рампа                     |  | Окраска  | RAL 7012           |
| 13    | Конструкции спортивно-игровой площадки |  | Окраска  | RAL 7012           |
| 14    | Ограждение кровли                      |  | Окраска  | RAL 7031           |

Примечание:  
Работать совместно с листом 3-9.

ПФ-5-10-2018

г.Красноярск, ул.9 Мая 70

| Изм. | Кол. уч. | Лист | № док. | Подп. | Дата |
|------|----------|------|--------|-------|------|
|      |          |      |        |       |      |

|          |                 |   |  |  |  |
|----------|-----------------|---|--|--|--|
| ГИП      | Якищук Н.А.     |  |  |  |  |
| Выполнил | Мусохранов А.В. |  |  |  |  |

Паспорт фасада.  
Торговый комплекс.

| Стадия | Лист | Листов |
|--------|------|--------|
| П      | 10   |        |

Ведомость применяемых материалов.

**Проектная  
Мастерская**



квадрат

Взам. инв. №

Подп. и дата

Инв. № подл.

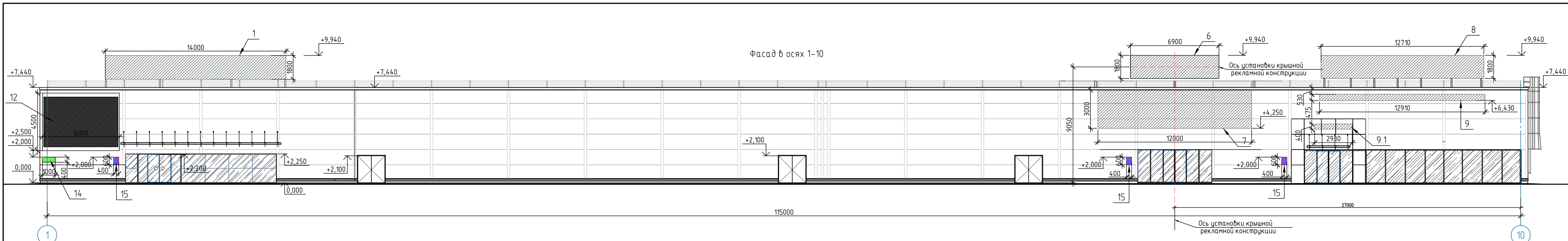

Фасад в осях 1-10

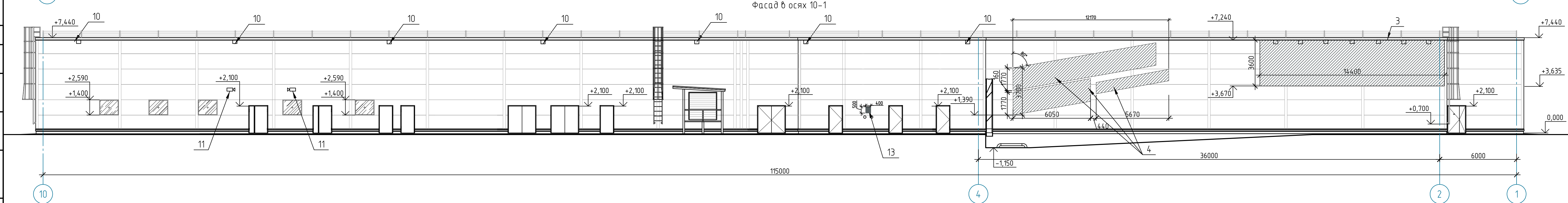

Фасад в осях 10-1

Согласовано  
 Подп. и дата  
 Возм. инв. №  
 Инф. № подл.

|  |         |                |        |                      |      |
|--|---------|----------------|--------|----------------------|------|
| ПФ-5-10-2018   |         |                |        |                      |      |
| г.Красноярск, ул.9 Мая 70                              |         |                |        |                      |      |
| Изм.   | Кол.уч. | Лист           | № док. | Подп.                | Дата |
| ГИП  |         | Якишич Н.А.    |        | <i>[Signature]</i>   |      |
| Выполнил   |         | Мухоманов А.В. |        | <i>[Signature]</i>   |      |
| Паспорт фасада. Торговый комплекс.                     |         |                |        | Стадия               | Лист |
|  |         |                |        | П                    | 11   |
| Схема размещения дополнительного оборудования фасадов. |         |                |        | Проектная Мастерская |      |

ЛОЗ/ИЛ/ОО/ИНО

Инд. № подл. Подп. и дата. Взам. инв. №

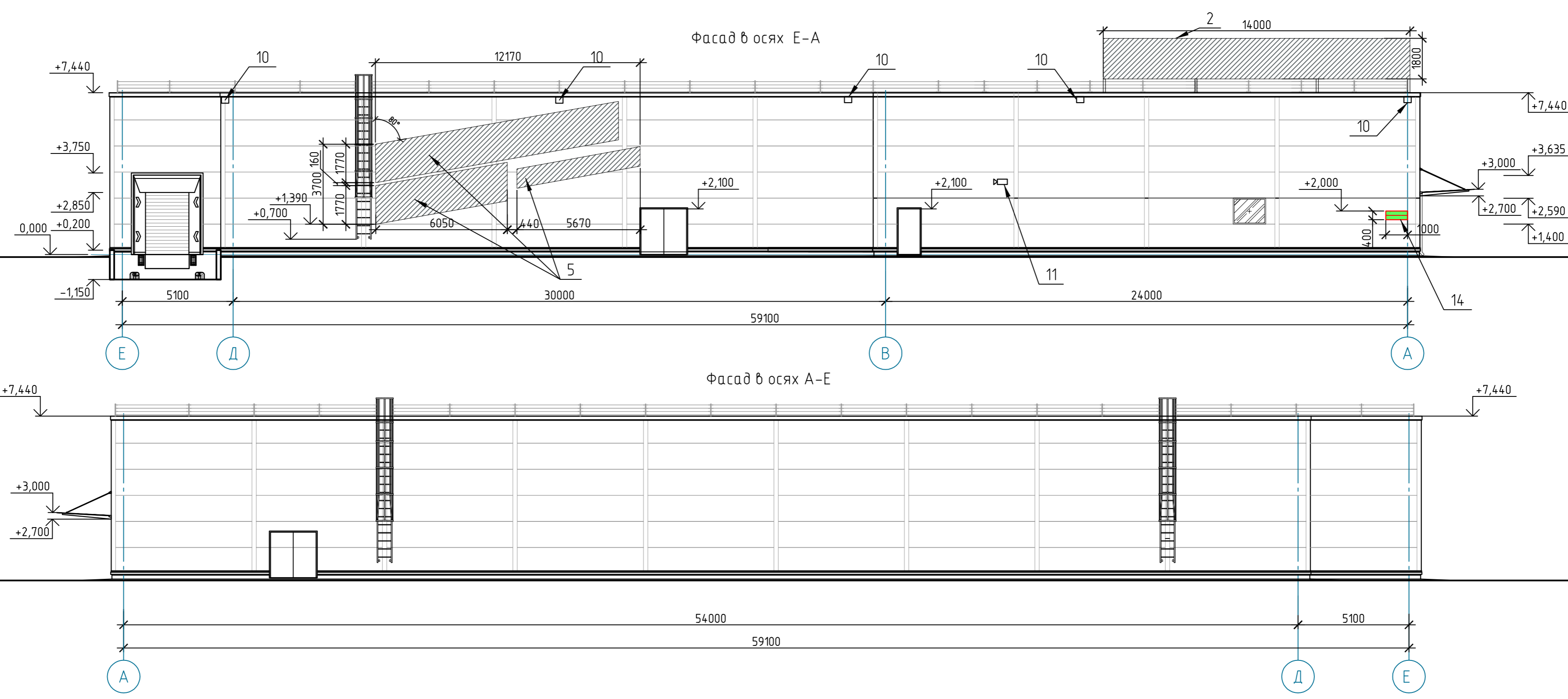

|   |         |      |                 |                         |      |
|---|---------|------|-----------------|-------------------------|------|
| ПФ-5-10-2018  |         |      |                 |                         |      |
| г.Красноярск, ул.9 Мая 70                                 |         |      |                 |                         |      |
| Изм.  | Кол.уч. | Лист | № док.          | Подп.                   | Дата |
| ГИП   |         |      | Якишик Н.А.     | <i>[Signature]</i>      |      |
| Выполнил  |         |      | Мусохранов А.В. | <i>[Signature]</i>      |      |
| Паспорт фасада.<br>Торговый комплекс.                     |         |      |                 | Стадия                  | Лист |
|   |         |      |                 | П                       | 12   |
| Схема размещения дополнительного<br>оборудования фасадов. |         |      |                 | Проектная<br>Мастерская |      |
|   |         |      |                 |                         |      |

**Перечень оборудования, элементов и устройств**

| №   | Тип дополнительного оборудования, дополнительного элемента или устройства.         | Краткое описание  | Место расположения                                 | Номер листа паспорта фасадов содержащего схему | Отметка о демонтаже | Вид |
|-----|--|---|--|--|---------------------|-----|
| 1   | Кровельная информационная конструкция 1 (14000x1800h)                              | Кровельная информационная конструкция №1. Логотип гипермаркета. Объемные буквы "ДЕКАТЛОН" синего цвета RAL 5015 (лайтбокс).   | Расположение на главном фасаде. Фасад в осях 1-10. | лист 11  |                     |     |
| 2   | Кровельная информационная конструкция 2 (14000x1800h)                              | Кровельная информационная конструкция №2. Логотип гипермаркета. Объемные буквы "ДЕКАТЛОН" синего цвета RAL 5015 (лайтбокс).   | Расположение на боковом фасаде. Фасад в осях Е-А.  | лист 12  |                     |     |
| 3   | Рекламная конструкция 1. (14400x3600h)   | Рекламная конструкция 1. состоящая из баннерного панно. Белые буквы "ДЕКАТЛОН" КРАСНОЯРСК на синем фоне (RAL 5015). Обрамление рамкой цвет RAL 9010. С подсветкой прожекторами на кронштейнах. Общее количество прожекторов - 7шт.                                    | Расположение боковым фасаде. Фасад в осях 10-1.    | лист 11  |                     |     |
| 4   | Рекламная конструкция 2 (12170x3700h)  | Рекламная конструкция 2. состоящая из баннерных панно. Белые буквы "ТВОЙ СПОРТИВНЫЙ МАГАЗИН" на синем фоне (RAL 5015). Обрамление рамкой цвет RAL 9010. Объемные буквы "decathlon.ru" (лайтбокс) синего цвета (RAL 5015)  | Расположение боковым фасаде. Фасад в осях 10-1.    | лист 11  |                     |     |
| 5   | Рекламная конструкция 3. 12170x3700(h)   | Рекламная конструкция 3. состоящая из баннерных панно. Белые буквы "ТВОЙ СПОРТИВНЫЙ МАГАЗИН" на синем фоне (RAL 5015). Обрамление рамкой цвет RAL 9010. Объемные буквы "decathlon.ru" (лайтбокс) синего цвета (RAL 5015)  | Расположение на боковом фасаде. Фасад в осях Е-А.  | лист 12  |                     |     |
| 6   | Кровельная информационная конструкция 3. (6900x1800h)                              | Кровельная информационная конструкция №3 Логотип гипермаркета "Будль Гум". Объемный алюминиевый короб с открытыми светодиодами. Буквы и смайл. Цвета "Rantone" 7548 С-желтый; 1795 С-красный; 2995 С-голубой; 382 С-светло-зеленый; 151 С-оранжевый; Black С- черный. | Расположение на главном фасаде. Фасад в осях 1-10. | лист 11  |                     |     |
| 7   | Рекламная конструкция 4 (12000x3000h)  | Рекламная конструкция 4. состоящая из баннерного панно RAL 9010. Обрамление рамкой цвет RAL 9010.   | Расположение на главном фасаде. Фасад в осях 1-10. | лист 11  |                     |     |
| 8   | Кровельная информационная конструкция 4 (12710x1800(h)x200)                        | Кровельная информационная конструкция №4. Объемные буквы "ЭЛЬСИТИ" красного цвета RAL 3003 (лайтбокс).  | Расположение на главном фасаде. Фасад в осях 1-10. | лист 11  |                     |     |
| 9   | Информационная конструкция 1 (12910x475(h)x100)                                    | Информационная конструкция 1. Объемные буквы "МАГАЗИН ЛЮБИМЫХ ПОКУПОК" (лайтбокс) красного цвета (RAL 3003)   | Расположение на главном фасаде. Фасад в осях 1-10. | лист 11  |                     |     |
| 9.1 | Информационная конструкция 2 (2930x400(h)x100)                                     | Информационная конструкция 2. Объемные буквы "ЭЛЬСИТИ" (лайтбокс) белого цвета (RAL 9010)   | Расположение на главном фасаде. Фасад в осях 1-10. | лист 11  |                     |     |
| 10  | Прожектор  | Общее количество - 24шт. Подсветка фасадов по периметру здания.   | Фасад в осях 10-1. Фасад в осях Е-А.               | лист 11; 12.                                   |                     |     |
| 11  | Камера наружного видеонаблюдения   | Общее количество - 3шт  | Фасад в осях 10-1. Фасад в осях Е-А.               | лист 11; 12.                                   |                     |     |
| 12  | Медиаэкран 6000x4500(h)  | Общее количество - 1шт  | Расположение на главном фасаде. Фасад в осях 1-10. | лист 11  |                     |     |
| 13  | Знак указатель "ПГ" Пожарный гидрант. Насосная станция для пожарных подразделений. | 400x500(h)мм. - 1шт   | Фасад в осях 10-1.                                 | лист 11  |                     |     |

**Перечень дополнительных элементов, оборудования и устройств.**

| №  | Тип дополнительного оборудования, дополнительного элемента или устройства. | Краткое описание  | Место расположения   | Номер листа паспорта фасадов содержащего схему | Отметка о демонтаже | Вид   |
|----|--|---|--|--|---------------------|---|
| 14 | Адресная табличка  | Табличка типового образца, принятого в г. Красноярске. Лайтбокс (подсветка с внутренней стороны) Белые буквы(RAL9010) на синем фоне(RAL5005)1000x400мм. на отм. +2,000-2шт. | Расположение на главном фасаде в осях 1-10; Расположение на боковом фасаде в осях Е-А  | лист 11; 12.                                   |                     |   |
| 15 | Учрежденческая доска   | Учрежденческая доска ПВХ (информационная табличка) 400x600мм Белые буквы(RAL9010) на синем фоне(RAL5005). На отм.+1,700-3шт.  | Расположение на главном фасаде в осях 1-10   | лист 11; 12.                                   |                     |   |
| 16 | Светильник прожекторный для архитектурно-художественной подсветки          | Прожектор галогенный 1000 Вт IEK IO1000 белый IP54. Общее количество-20шт.  | Расположение на главном фасаде в осях 1-10; Расположение на боковом фасаде в осях Е-А. Расположение на боковом фасаде в осях А-Е | лист 14; 15.                                   |                     |  |

Взам. инв. №  
Подп. и дата  
Инв. № подл.

|          |          |      |        |                 |      |
|----------|----------|------|--------|-----------------|------|
| Изм.     | Кол. уч. | Лист | № док. | Подп.           | Дата |
| ГИП      |          |      |        | Якищук Н.А.     |      |
| Выполнил |          |      |        | Мусохранов А.В. |      |

ПФ-5-10-2018

г.Красноярск, ул.9 Мая 70

Паспорт фасада.  
Торговый комплекс.

|        |      |        |
|--------|------|--------|
| Стадия | Лист | Листов |
| П      | 13   |        |

Примечание:  
Работать совместно с листом 11; 12; 14; 15.

Перечень оборудования, дополнительных элементов и устройств

**Проектная  
Мастерская**



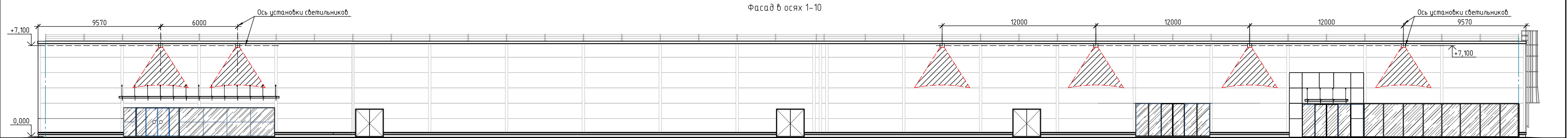

Фасад в осях 1-10

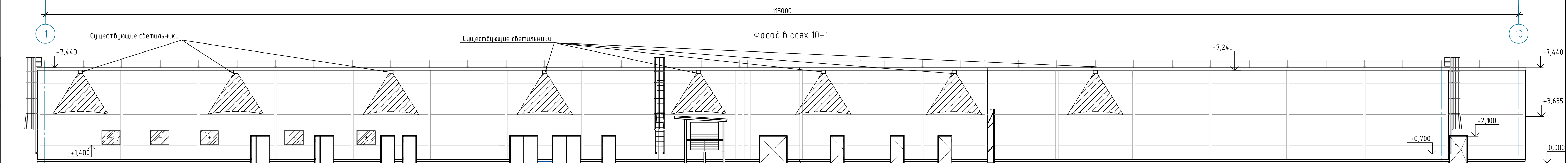

Фасад в осях 10-1

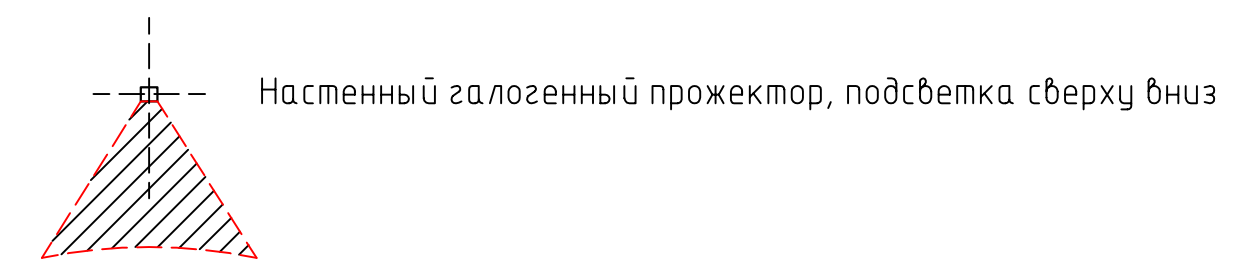

|  |             |                 |        |                      |         |
|--|-------------|-----------------|--------|----------------------|---------|
| ПФ-5-10-2018   |             |                 |        |                      |         |
| г.Красноярск, ул.9 Мая 70                            |             |                 |        |                      |         |
| Изм.   | Кол.уч.     | Лист            | № док. | Подп.                | Дата    |
| Выполнил   | Якищук Н.А. | Мусохранов А.В. |        |                      |         |
| Паспорт фасада. Торговый комплекс.                   |             |                 |        | Стадия               | Лист    |
| Схема архитектурно-художественной подсветки фасадов. |             |                 |        | П                    | 14      |
|  |             |                 |        | Проектная Мастерская | квадрат |

Согласовано  
 Подп. и дата  
 Взам. инд. №  
 Инф. № подл.



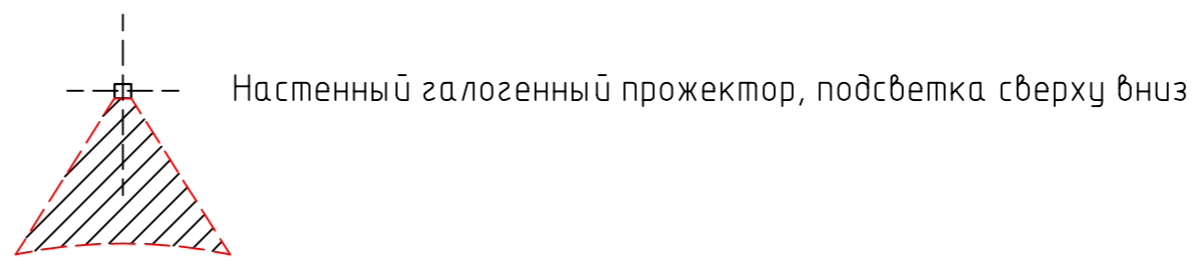
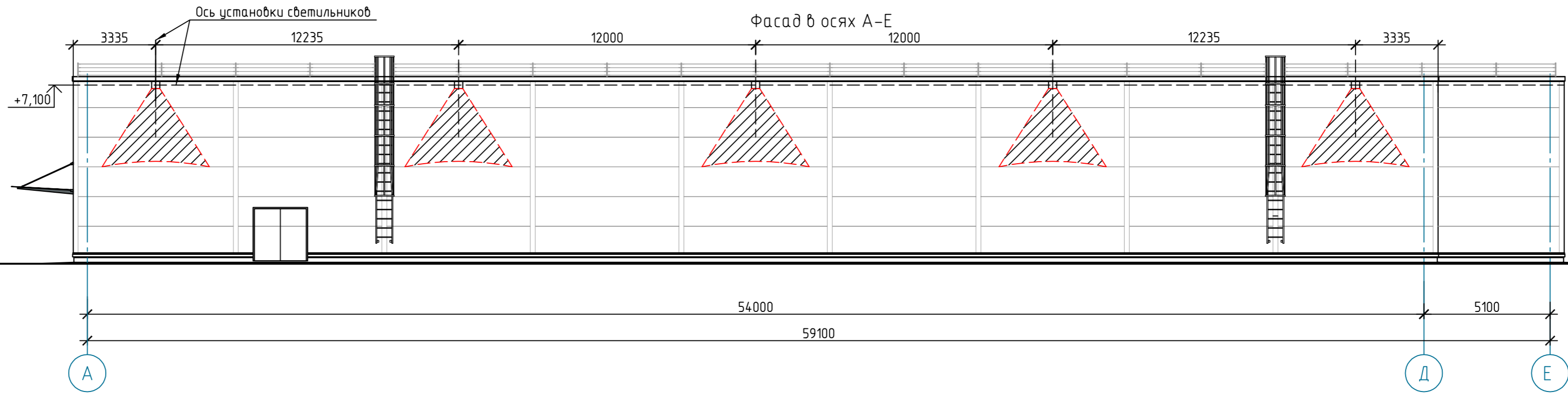
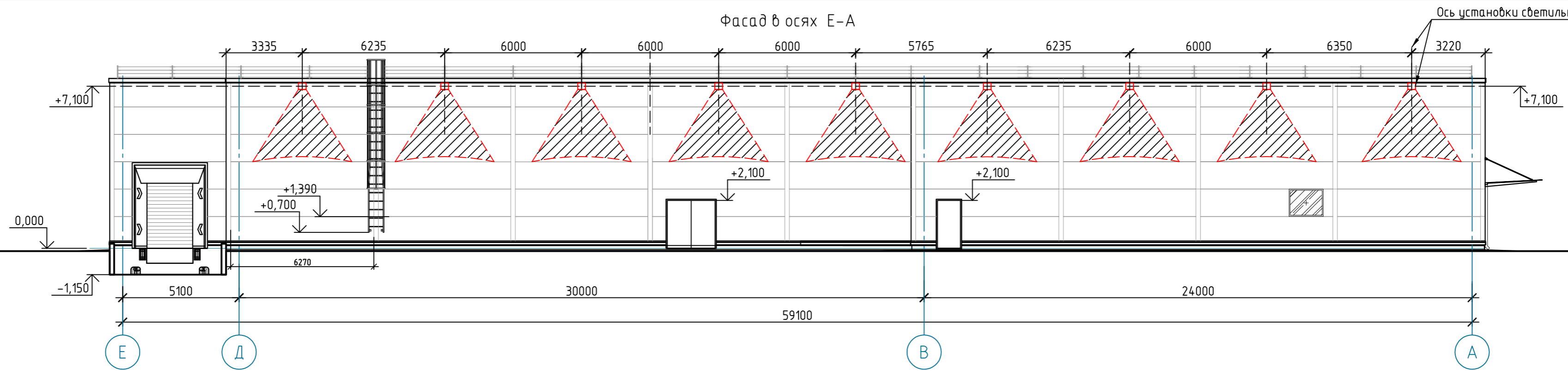

Согласовано

Взам. инв. №

Подп. и дата

Инв. № подл.

|   |                 |      |        |                         |      |
|---|-----------------|------|--------|-------------------------|------|
| ПФ-5-10-2018  |                 |      |        |                         |      |
| г.Красноярск, ул.9 Мая 70                               |                 |      |        |                         |      |
| Изм.  | Кол. уч.        | Лист | № док. | Подп.                   | Дата |
| ГИП   | Якищук Н.А.     |      |        |                         |      |
| Выполнил  | Мусохранов А.В. |      |        |                         |      |
| Паспорт фасада.<br>Торговый комплекс.                   |                 |      |        | Стадия                  | Лист |
|   |                 |      |        | п                       | 15   |
| Схема архитектурно-художественной<br>подсветки фасадов. |                 |      |        | Проектная<br>Мастерская |      |
|   |                 |      |        | квадрат                 |      |

