

ОБЩЕСТВО С ОГРАНИЧЕННОЙ ОТВЕТСТВЕННОСТЬЮ

«ПРОПОРЦИЯ»

**Паспорт фасадов здания
МАОУ СШ №145, расположенного по адресу:
ул. 78 Добровольческой Бригады, 1А**

788-18-ПФ

Паспорт фасадов

г. Красноярск, 2018

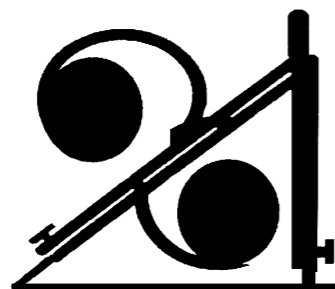

ОБЩЕСТВО С ОГРАНИЧЕННОЙ ОТВЕТСТВЕННОСТЬЮ

«ПРОПОРЦИЯ»

**Паспорт фасадов здания
МАОУ СШ №145, расположенного по адресу:
ул. 78 Добровольческой Бригады, 1А**

788-18-ПФ

Паспорт фасадов

Генеральный директор

С. А. Рожкова

Главный инженер проекта

И. В. Шипина

г. Красноярск, 2018

СОГЛАСОВАНО

_____ М.П.

“ ” _____ 20 г. № _____

ПАСПОРТ ФАСАДОВ

Адрес здания, строения, сооружения: г. Красноярск, ул. 78
Добровольческой Бригады, 1А

Год постройки: 1990 г.

Автор архитектурного проекта: -

Число этажей: 3/1

Серия (при наличии): -

Назначение: Нежилое здание/ Общеобразовательное учреждение

Статус здания, строения (при наличии): -

Лицо, ответственное за эксплуатацию: МАОУ СШ №145

Паспорт фасадов составлен по состоянию
на “ 14 ” октября 2018 г.

Актуализирован: “ ” _____ г.

Ситуационный план М 1:2000

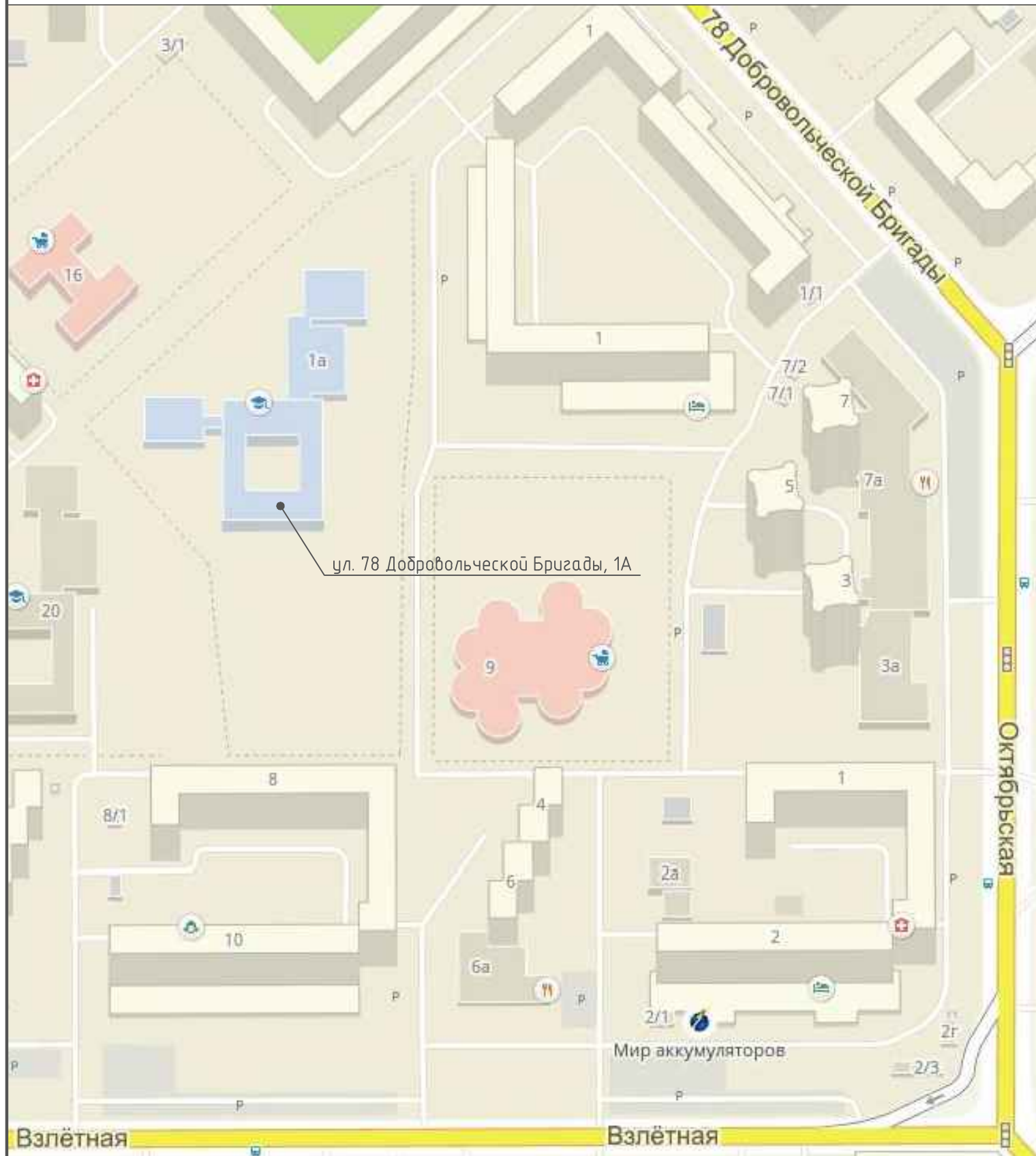

Ведомость рабочих чертежей основного комплекта

Лист	Наименование	Примечание
1	Ситуационный план. Пояснительная записка	
2-11	Материалы фотофиксации существующего состояния фасадов	
11.1	Фотографическое изображение развертки фрагмента улицы с главного фасада	
12-25	Колористическое решение фасадов	
26-27	Ведомость применяемых материалов	
28-41	Схема размещения дополнительного оборудования, дополнительных элементов и устройств	
42-43	Перечень оборудования, дополнительных элементов и устройств	
44	Лист регистрации изменений	

Пояснительная записка

Объект расположен по адресу: . Красноярск, ул 78 Добровольческой Бригады, 1А.
 Здание муниципального автономного общеобразовательного учреждения "Средняя школа № 145",
 расположено в жилой зоне и окружено многоэтажными зданиями в 9, 10 и 17 этажей, также рядом
 расположены два детских сада в 2-3 этажа и корпус университета в 3 этажа.
 Здание трехэтажное с подвалом. наружные стены выполнены из бетонных панелей с отделкой
 керамической мозаикой.
 Паспорт отображает фактическое состояние фасадов с предусмотренной окраской некоторых
 элементов:
 - частичная окраска цоколя;
 - наружные металлические лестницы;
 - крыльцо внутреннего двора;
 - деревянные конструкции слуховых окон и теплицы;
 - подшивка карниза;
 - металлическое ограждение кровли.
 Водосток организованный, водосточные трубы выполнены из оцинкованной стали.
 Электрическую проводку на фасадах закрыть кабель-каналами и окрасить в цвет фасада.
 Наружные блоки кондиционеров выровнять по горизонтальной оси и закрыть декоративными решетками в
 цвет фасада.
 Проект не предусматривает монтаж архитектурной подсветки здания.
 Сроки выполнения работ: три года.

						788-18			
						г. Красноярск, Советский район			
Изм.	Кол. уч.	Лист	№ док.	Подп.	Дата	Паспорт фасада здания МАОУ СШ №145, расположенного по адресу: ул. 78 Добровольческой Бригады, 1А	Стадия	Лист	Листов
Выполнил:	Шипина Долматова						п	1	
Н.Контроль: Рожкова						Ситуационный план М1:2000. Пояснительная записка		ООО "Пропорция"	

Материалы фотофиксации существующего состояния фасадов.
 Главный фасад В-Н

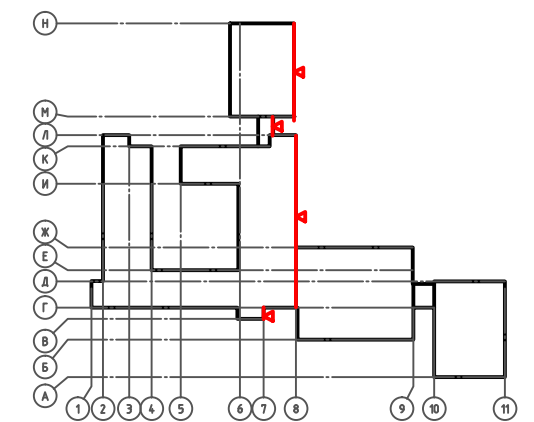

788-18

г. Красноярск, Советский район

Изм.	Кол. уч.	Лист	№ док.	Подп.	Дата				
ГИП:		Шупина				Паспорт фасада здания МАОУ СШ №145, расположенного по адресу: ул. 78 Добровольческой Бригады, 1А	Стадия	Лист	Листов
Выполнил:		Долматова					П	2	
Н.Контроль: Рожкова						Материалы фотофиксации существующего состояния фасадов. Главный фасад В-Н	ООО "Пропорция"		

Копировал

А3

Материалы фотофиксации существующего состояния фасадов.
Дворовый фасад 1-11

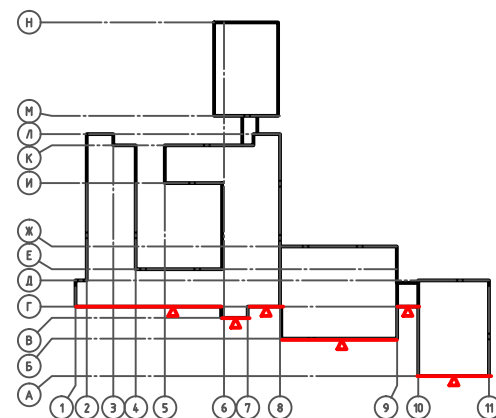

						788-18			
						г. Красноярск, Советский район			
Изм.	Кол. уч.	Лист	№ док.	Подп.	Дата	Паспорт фасада здания МАОУ СШ №145, расположенного по адресу: ул. 78 Добровольческой Бригады, 1А	Стадия	Лист	Листов
ГИП:		Шипина					п	3	
Выполнил:		Долматова				Материалы фотофиксации существующего состояния фасадов. Дворовый фасад 1-11	ООО "Пропорция"		
Н.Контроль:		Рожкова							

Материалы фотофиксации существующего состояния фасадов.
Дворовый фасад Л-В

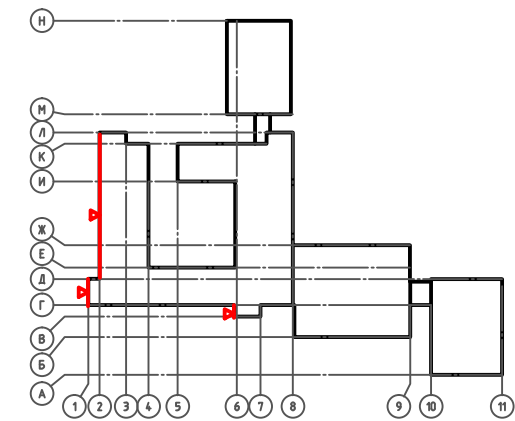

Материалы фотофиксации существующего состояния фасадов.
Боковой фасад Г-Б

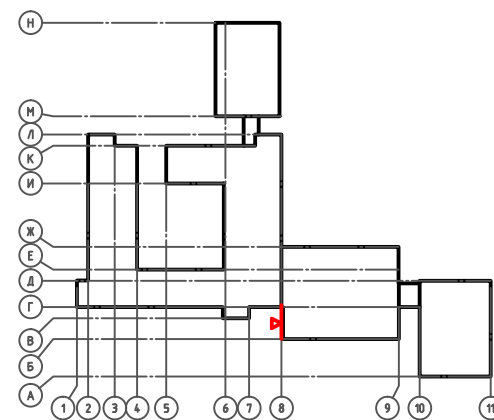

						788-18			
						г. Красноярск, Советский район			
Изм.	Кол. уч.	Лист	№ док.	Подп.	Дата	Паспорт фасада здания МАОУ СШ №145, расположенного по адресу: ул. 78 Добровольческой Бригады, 1А	Стадия	Лист	Листов
ГИП:		Шипина					п	4	
Выполнил:		Долматова				Материалы фотофиксации существующего состояния фасадов. Дворовый фасад Л-В. Боковой фасад Г-Б	ООО "Пропорция"		
Н.Контроль:		Рожкова							

Материалы фотофиксации существующего состояния фасадов.
Дворовый фасад Н-Е

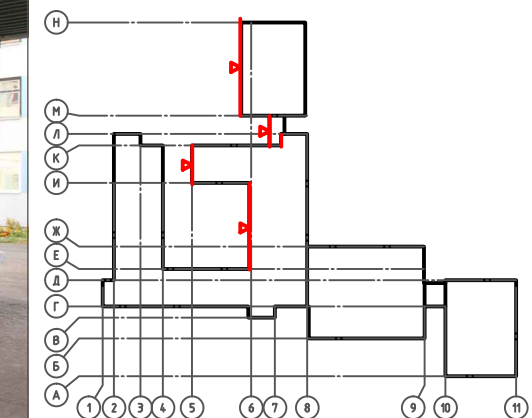

788-18

г. Красноярск, Советский район

Изм.	Кол. уч.	Лист	№ док.	Подп.	Дата				
ГИП:		Шипина				Паспорт фасада здания МАОУ СШ №145, расположенного по адресу: ул. 78 Добровольческой Бригады, 1А	Стадия	Лист	Листов
Выполнил:		Долматова					п	5	
Н.Контроль:		Рожкова				Материалы фотофиксации существующего состояния фасадов. Дворовый фасад Н-Е	ООО "Пропорция"		

Копировал

А3

Материалы фотофиксации существующего состояния фасадов.
Фасад внутреннего двора 6-4

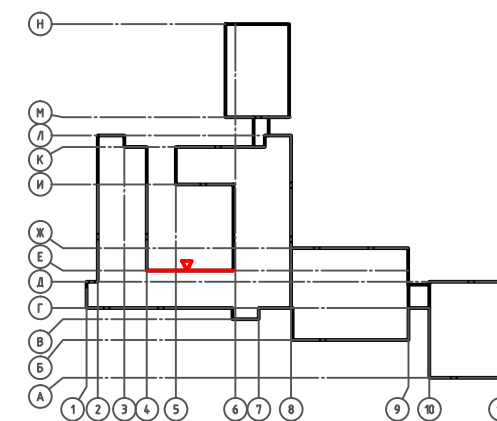

Материалы фотофиксации существующего состояния фасадов.
Фасад внутреннего двора 4-6

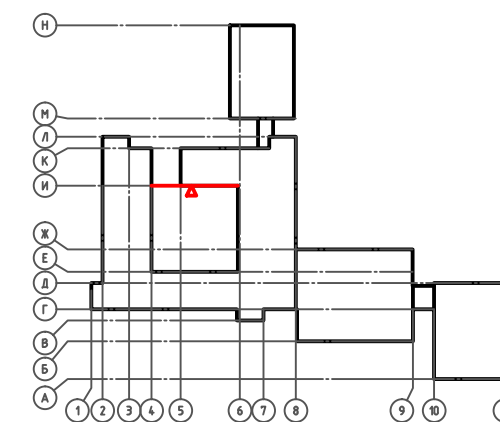

						788-18			
						г. Красноярск, Советский район			
Изм.	Кол. уч.	Лист	№ док.	Подп.	Дата	Паспорт фасада здания МАОУ СШ №145, расположенного по адресу: ул. 78 Добровольческой Бригады, 1А	Стадия	Лист	Листов
							п	6	
Выполнил: Долматова						Материалы фотофиксации существующего состояния фасадов. Фасад внутреннего двора 6-4, 4-6	ООО "Пропорция"		
Н.Контроль: Рожкова									

Материалы фотофиксации существующего состояния фасадов.
Фасад внутреннего двора Е-А

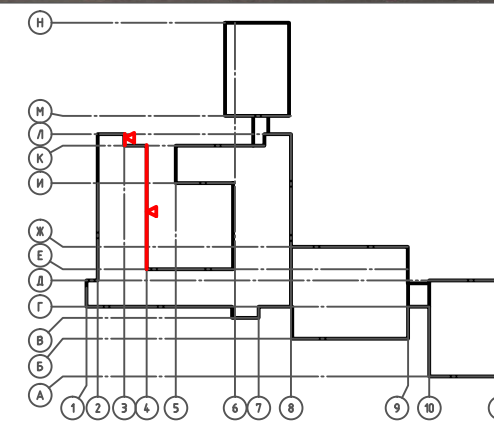

						788-18			
						г. Красноярск, Советский район			
Изм.	Кол. уч.	Лист	№ док.	Подп.	Дата	Паспорт фасада здания МАОУ СШ №145, расположенного по адресу: ул. 78 Добровольческой Бригады, 1А	Стадия	Лист	Листов
ГИП:		Шипина					п	7	
Выполнил:		Долматова				Материалы фотофиксации существующего состояния фасадов. Фасад внутреннего двора Е-А	ООО "Пропорция"		
Н.Контроль:		Рожкова							

Материалы фотофиксации существующего состояния фасадов.
Боковой фасад 11-1

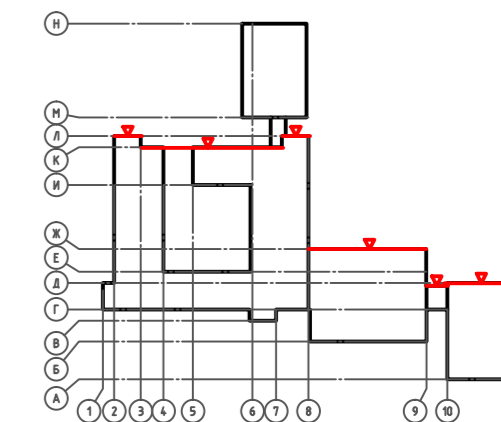

						788-18			
						г. Красноярск, Советский район			
Изм.	Кол. уч.	Лист	№ док.	Подп.	Дата	Паспорт фасада здания МАОУ СШ №145, расположенного по адресу: ул. 78 Добровольческой Бригады, 1А	Стадия	Лист	Листов
ГИП:		Шипина					п	8	
Выполнил:		Долматова				Материалы фотофиксации существующего состояния фасадов. Боковой фасад 11-1	ООО "Пропорция"		
Н.Контроль:		Рожкова							

Материалы фотофиксации существующего состояния фасадов.
Боковой фасад 6-8

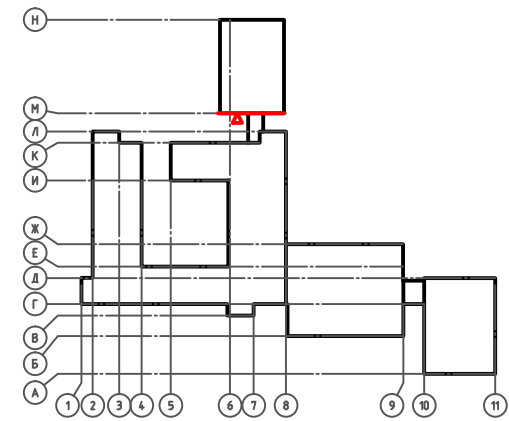

Материалы фотофиксации существующего состояния фасадов.
Боковой фасад 8-6

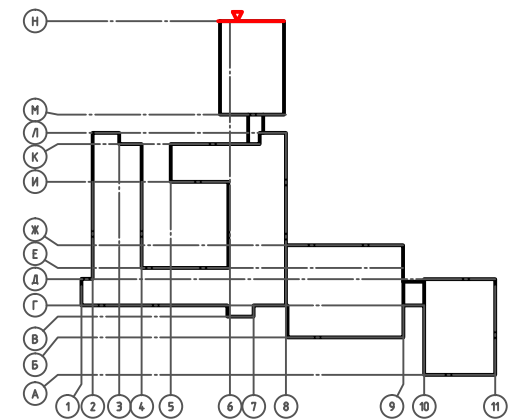

						788-18			
						г. Красноярск, Советский район			
Изм.	Кол. уч.	Лист	№ док.	Подп.	Дата	Паспорт фасада здания МАОУ СШ №145, расположенного по адресу: ул. 78 Добровольческой Бригады, 1А	Стадия	Лист	Листов
ГИП:		Шипина					п	9	
Выполнил:		Долматова				Материалы фотофиксации существующего состояния фасадов. Боковой фасад 6-8, 8-6	ООО "Пропорция"		
Н.Контроль:		Рожкова							

Материалы фотофиксации существующего состояния фасадов.
Боковой фасад Б-Ж



Боковой фасад Д-А

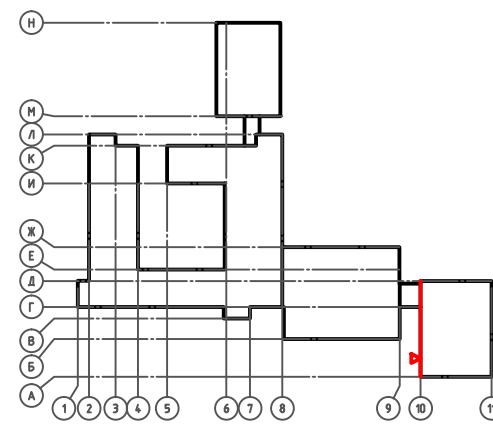
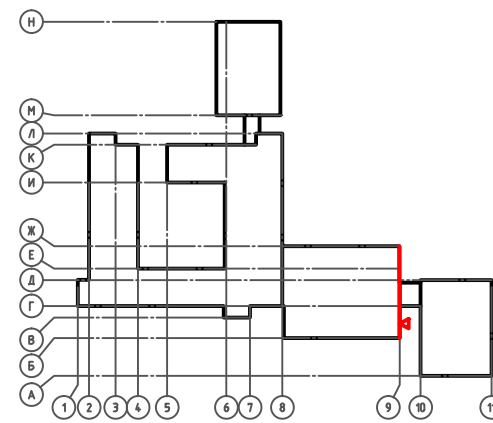

						788-18			
						г. Красноярск, Советский район			
Изм.	Кол. уч.	Лист	№ док.	Подп.	Дата	Паспорт фасада здания МАОУ СШ №145, расположенного по адресу: ул. 78 Добровольческой Бригады, 1А	Стадия	Лист	Листов
ГИП:		Шипина					п	10	
Выполнил:		Долматова				Материалы фотофиксации существующего состояния фасадов. Боковой фасад Б-Ж, Д-А	ООО "Пропорция"		
Н.Контроль:		Рожкова							

Материалы фотофиксации существующего состояния фасадов.
Боковой фасад А-Д

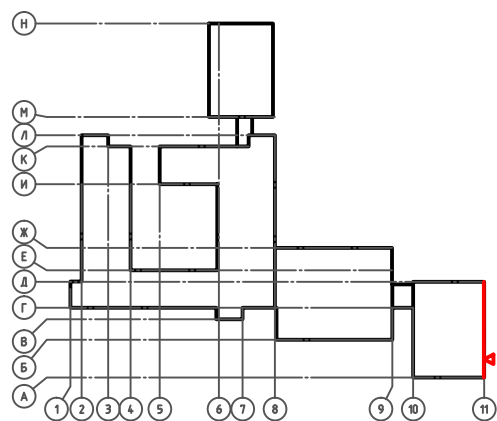

						788-18			
						г. Красноярск, Советский район			
Изм.	Кол. уч.	Лист	№ док.	Подп.	Дата	Паспорт фасада здания МАОУ СШ №145, расположенного по адресу: ул. 78 Добровольческой Бригады, 1А	Стадия	Лист	Листов
ГИП:		Шипина					п	11	
Выполнил:		Долматова				Материалы фотофиксации существующего состояния фасадов. Боковой фасад А-Д	ООО "Пропорция"		
Н.Контроль:		Рожкова							

Фотографическое изображение развертки фрагмента улицы с главного фасада



						788-18			
						г. Красноярск, Советский район			
Изм.	Кол. уч.	Лист	№ док.	Подп.	Дата	Паспорт фасада здания МАОУ СШ №145, расположенного по адресу: ул. 78 Добровольческой Бригады, 1А	Стадия	Лист	Листов
Выполнил:		Шипина					п	11.1	
						Фотографическое изображение развертки фрагмента улицы с главного фасада	ООО "Пропорция"		
Н.Контроль:	Рожкова						Копировал		

Колористическое решение фасадов.
Главный фасад В-Н

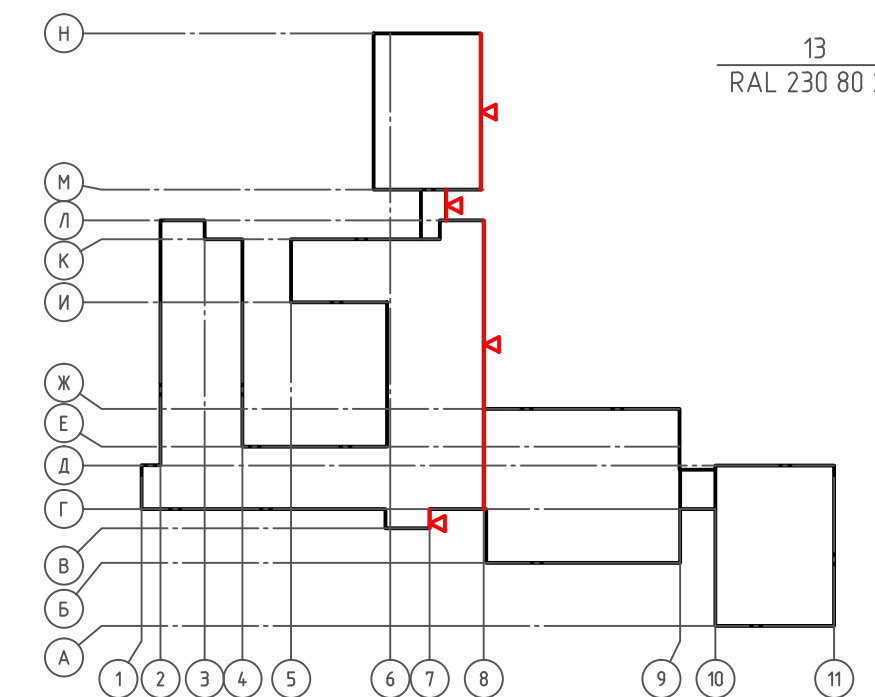
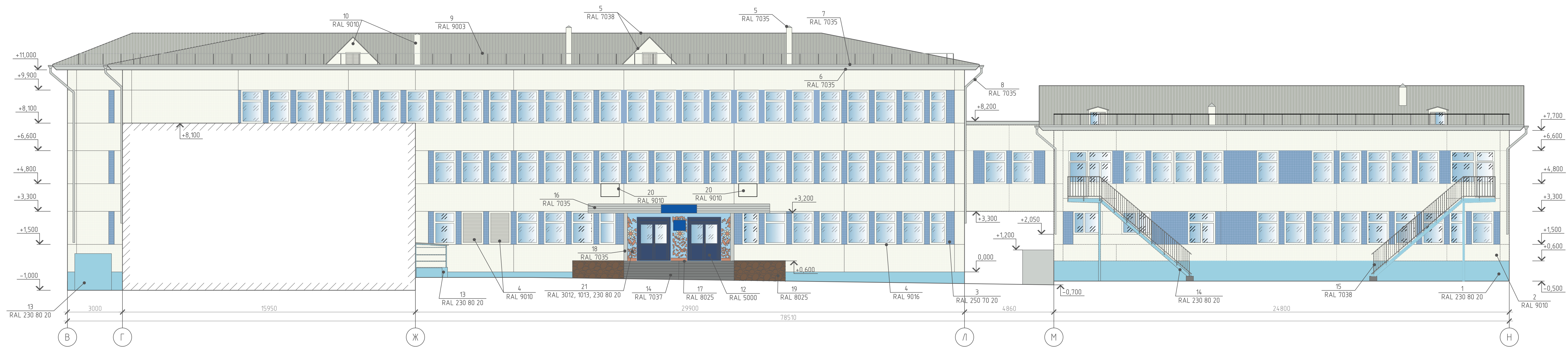

Примечания:
1. Оси приняты условно.
2. За отм. 0.000 принята отметка верха цоколя.

788-18					
г. Красноярск, Советский район					
Изм.	Кол.уч.	Лист	№ док.	Подп.	Дата
ГИП:	Шипина				
Выполнил:	Долматова				
Паспорт фасада здания МАОУ СШ №145, расположенного по адресу: ул. 78 Добровольческой Бригады, 1А				Стадия	Лист
				п	12
Колористическое решение фасадов. Главный фасад В-Н				ООО "Пропорция"	
Н.Контроль: Рожкова				Копиробал	

Колористическое решение фасадов.
Дворовый фасад 1-11

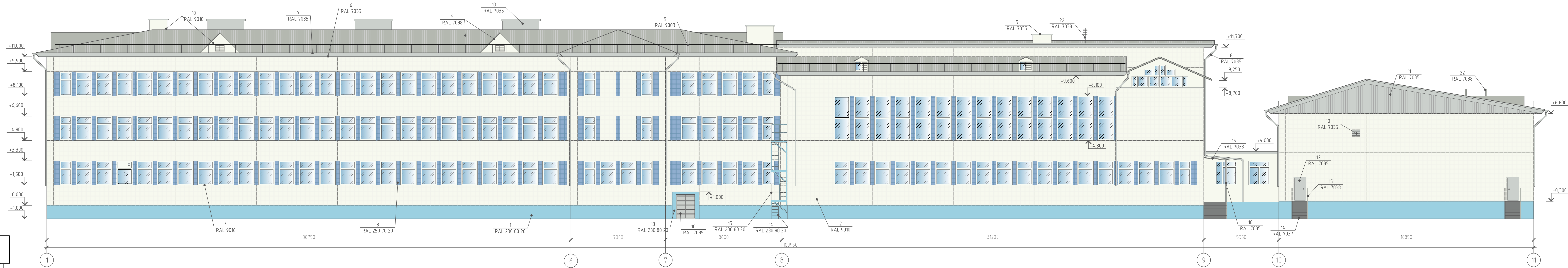

Примечания:
1. Оси приняты условно.
2. За отм. 0.000 принята отметка верха цоколя.

						788-18			
						г. Красноярск, Советский район			
Изм.	Кол.уч.	Лист	№ док.	Подп.	Дата	Паспорт фасада здания МАОУ СШ №145, расположенного по адресу, ул. 78 Добровольческой Бригады, 1А	Стация	Лист	Листов
Выполнил:	Долматова						п	13	
						Колористическое решение фасадов. Дворовый фасад 1-11		ООО "Пропорция"	
Н.Контроль: Рожкова						Копировал			

Колористическое решение фасадов.
Дворовый фасад Л-В

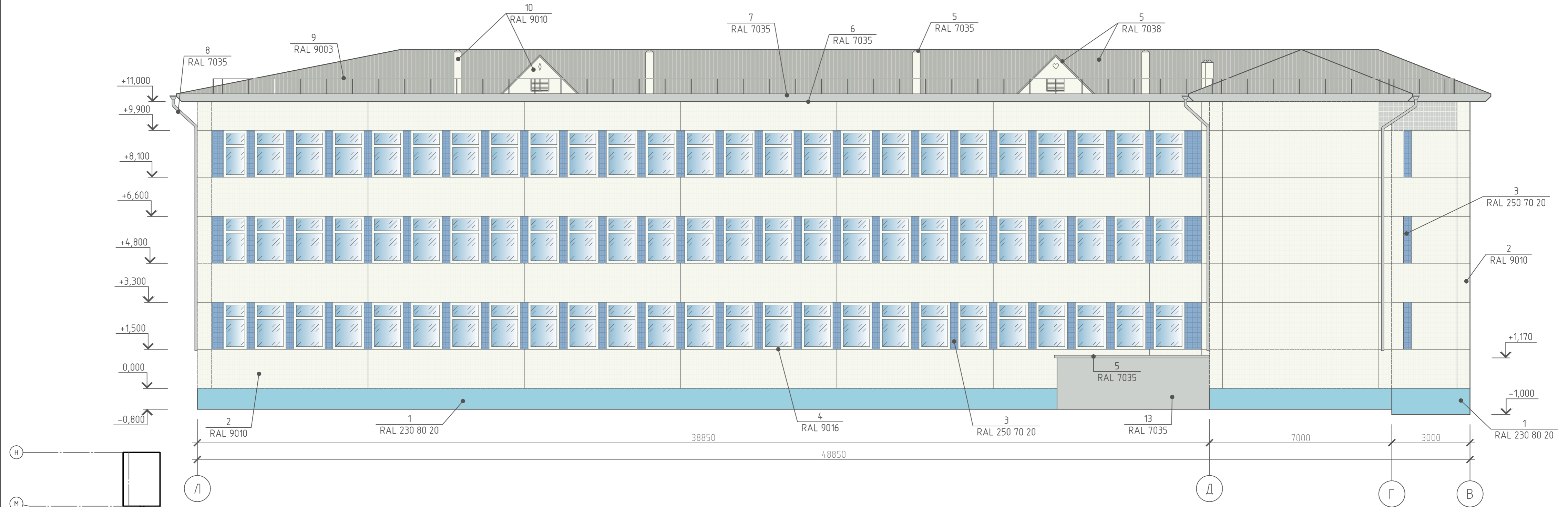

- Примечания:
1. Оси приняты условно.
2. За отм. 0.000 принята отметка верха цоколя.

						788-18			
						г. Красноярск, Советский район			
Изм.	Кол. уч.	Лист	№ док.	Подп.	Дата	Паспорт фасада здания МАОУ СШ №145, расположенного по адресу: ул. 78 Добровольческой Бригады, 1А	Стадия	Лист	Листов
ГИП:	Шипина						п	14	
Выполнил:	Долматова					Колористическое решение фасадов. Дворовый фасад Л-В	ООО "Пропорция"		
Н.Контроль:	Рожкова								

Колористическое решение фасадов.
Дворовый фасад Н-Е

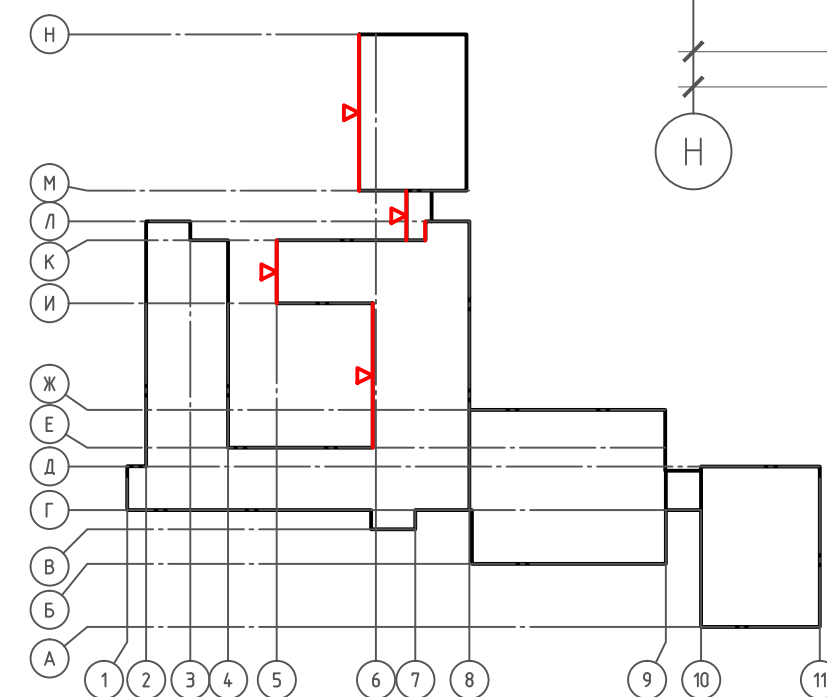
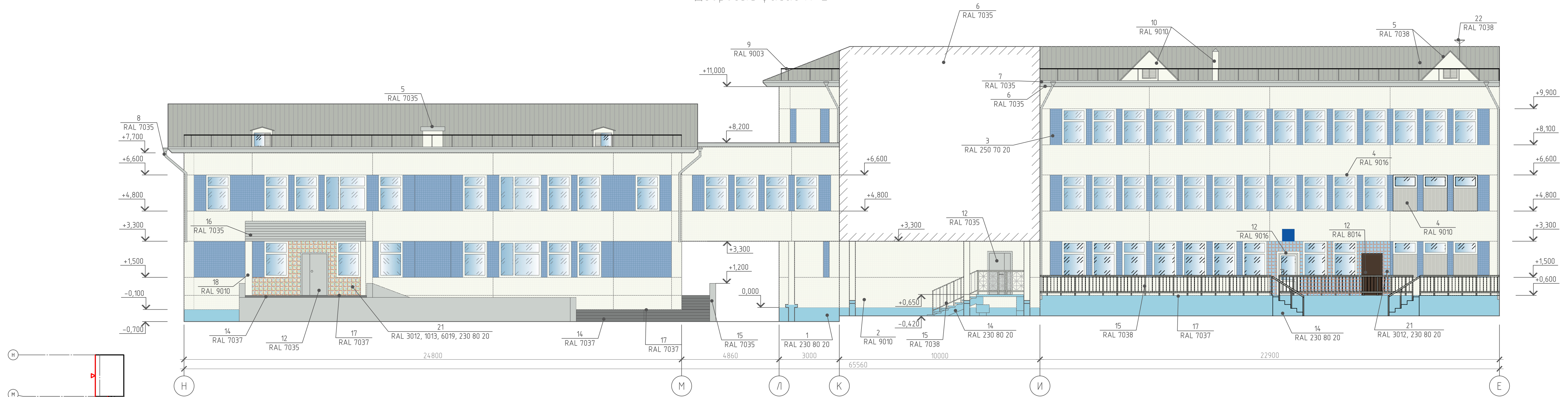

Примечания:
1. Оси приняты условно.
2. За отм. 0.000 принята отметка верха цоколя.

						788-18			
						г. Красноярск, Советский район			
Изм.	Кол. уч.	Лист	№ док.	Подп.	Дата	Паспорт фасада здания МАОУ СШ №145, расположенного по адресу: ул. 78 Добровольческой Бригады, 1А	Стадия	Лист	Листов
Выполнил:	Шипина						п	15	
						Колористическое решение фасадов. Дворовый фасад Н-Е		ООО "Пропорция"	
Н.Контроль: Рожкова						Копировал		A4x4	

Колористическое решение фасадов.
Фасад внутреннего двора 6-4

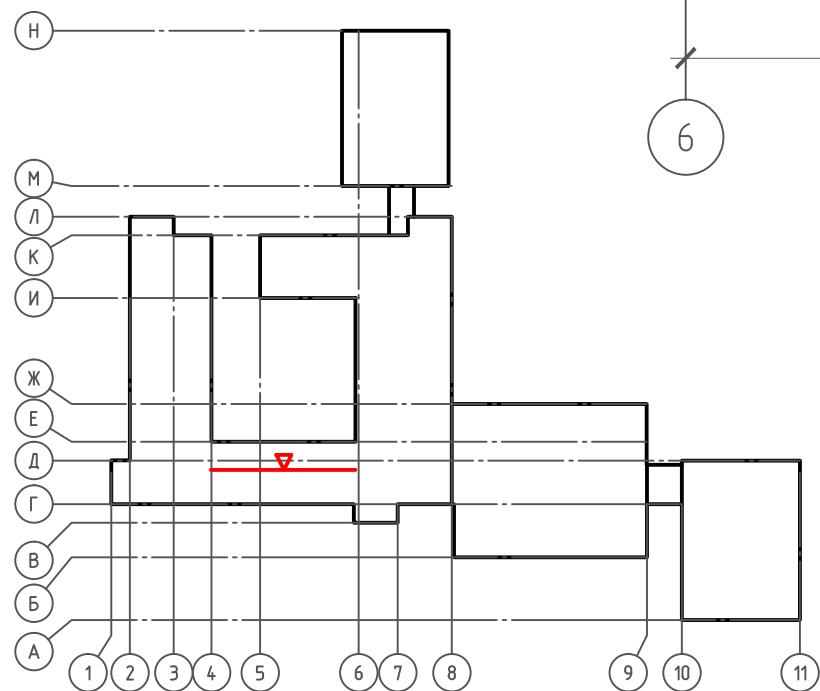
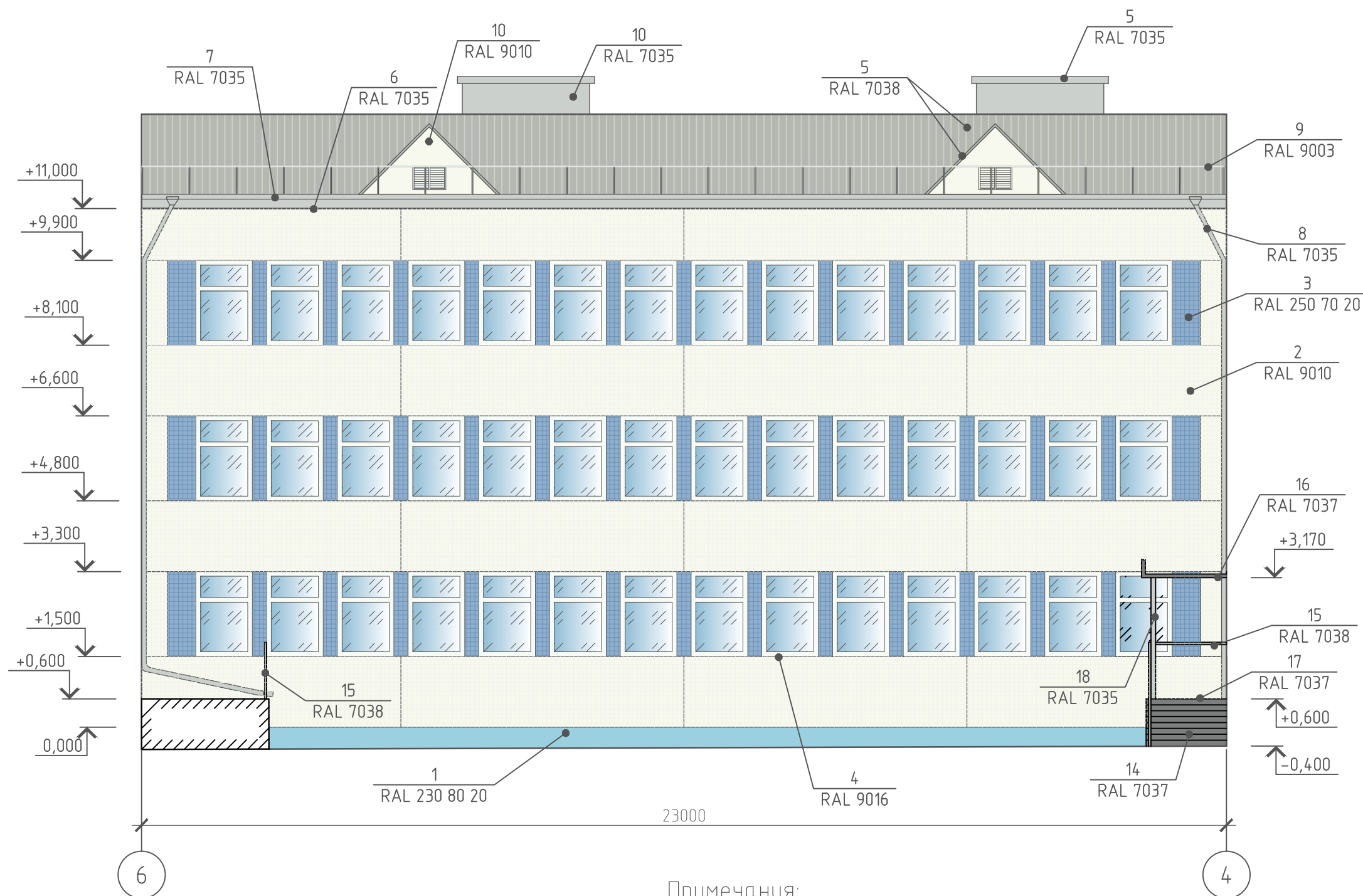

Примечания:
1. Оси приняты условно.
2. За отм. 0.000 принята отметка верха цоколя.

						788-18			
						г. Красноярск, Советский район			
Изм.	Кол. уч.	Лист	№ док.	Подп.	Дата	Паспорт фасада здания МАОУ СШ №145, расположенного по адресу: ул. 78 Добровольческой Бригады, 1А	Стадия	Лист	Листов
ГИП:		Шипина					П	16	
Выполнил:		Долматова							
Н.Контроль: Рожкова						Колористическое решение фасадов. Фасад внутреннего двора 6-4		ООО "Пропорция"	

Колористическое решение фасадов. Фасад внутреннего двора 4-6

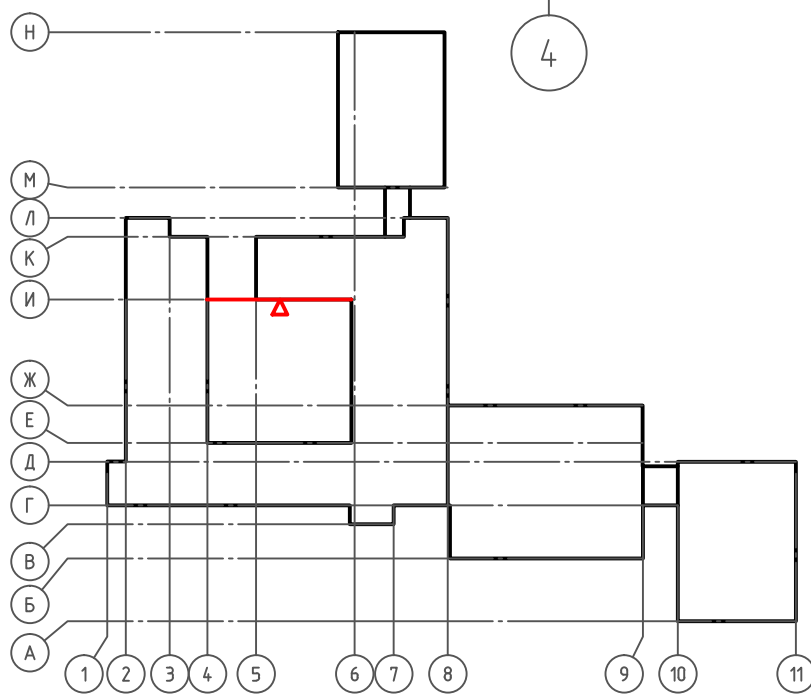
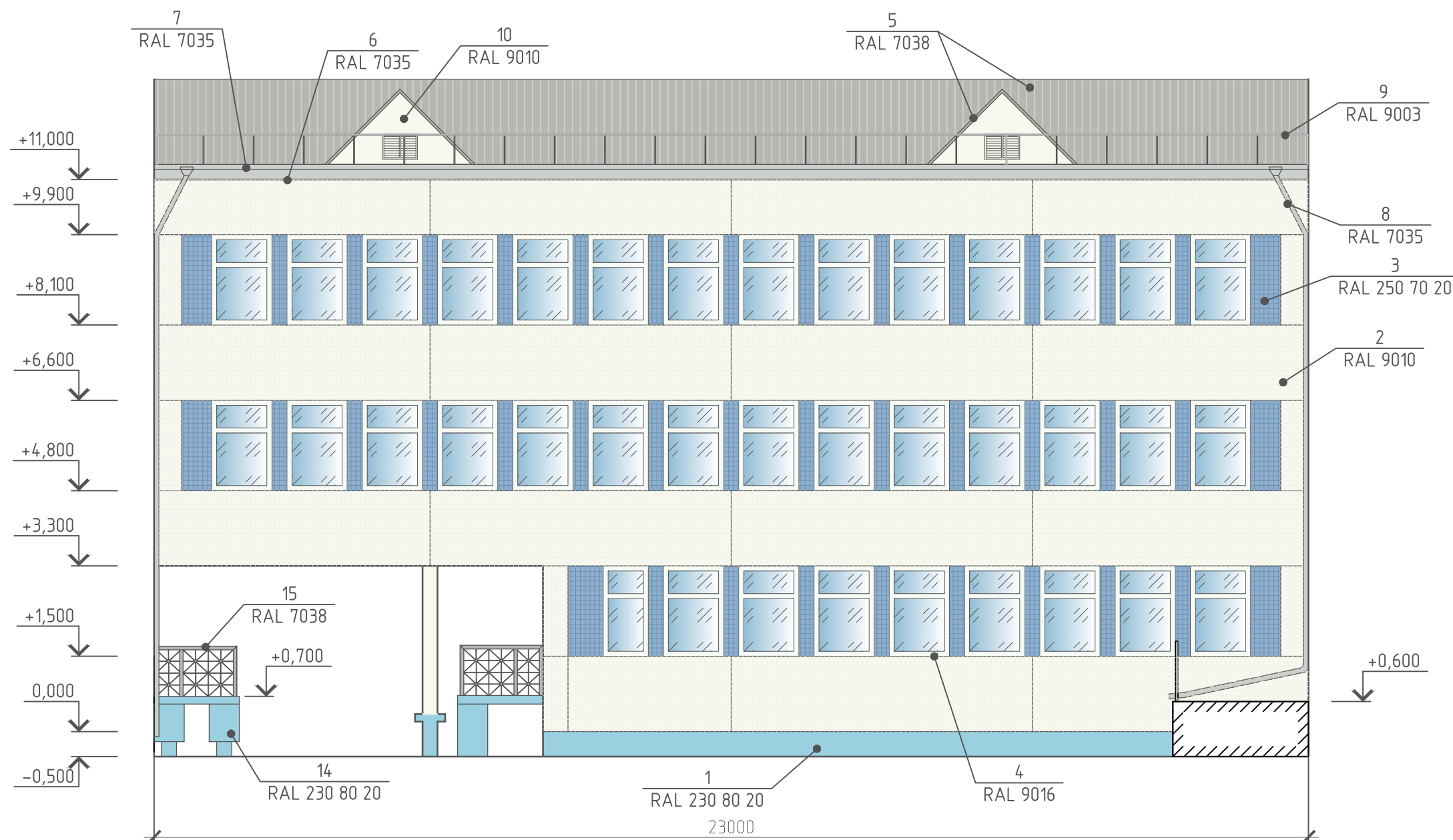

Примечания:
1. Оси приняты условно.
2. За отм. 0.000 принята отметка верха цоколя.

						788-18			
						г. Красноярск, Советский район			
Изм.	Кол. уч.	Лист	№ док.	Подп.	Дата	Паспорт фасада здания МАОУ СШ №145, расположенного по адресу: ул. 78 Добровольческой Бригады, 1А	Стадия	Лист	Листов
ГИП:		Шипина					П	17	
Выполнил:		Долматова							
Н.Контроль: Рожкова						Колористическое решение фасадов. Фасад внутреннего двора 4-6			
						ООО "Пропорция"			

Колористическое решение фасадов.
Фасад внутреннего двора Е-Л

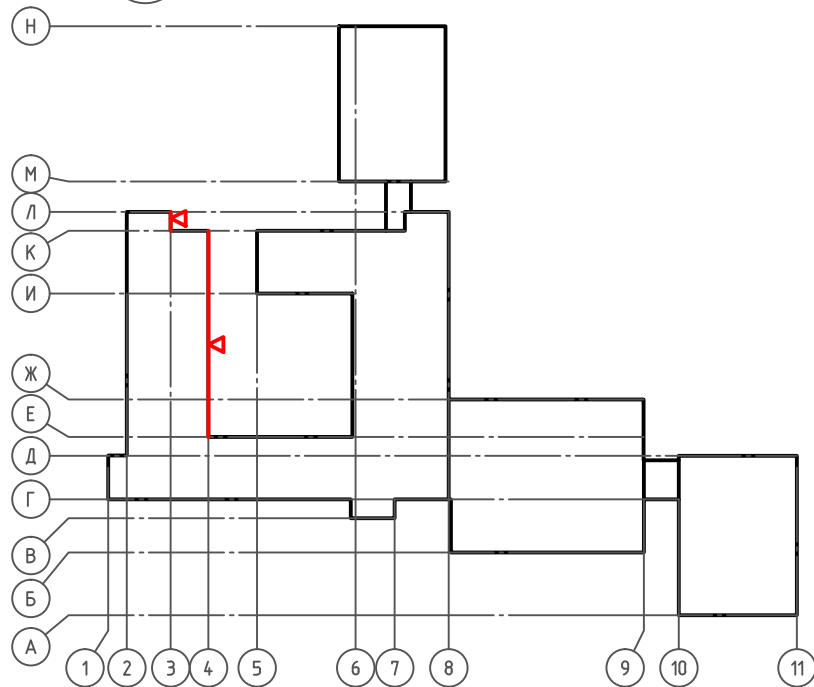
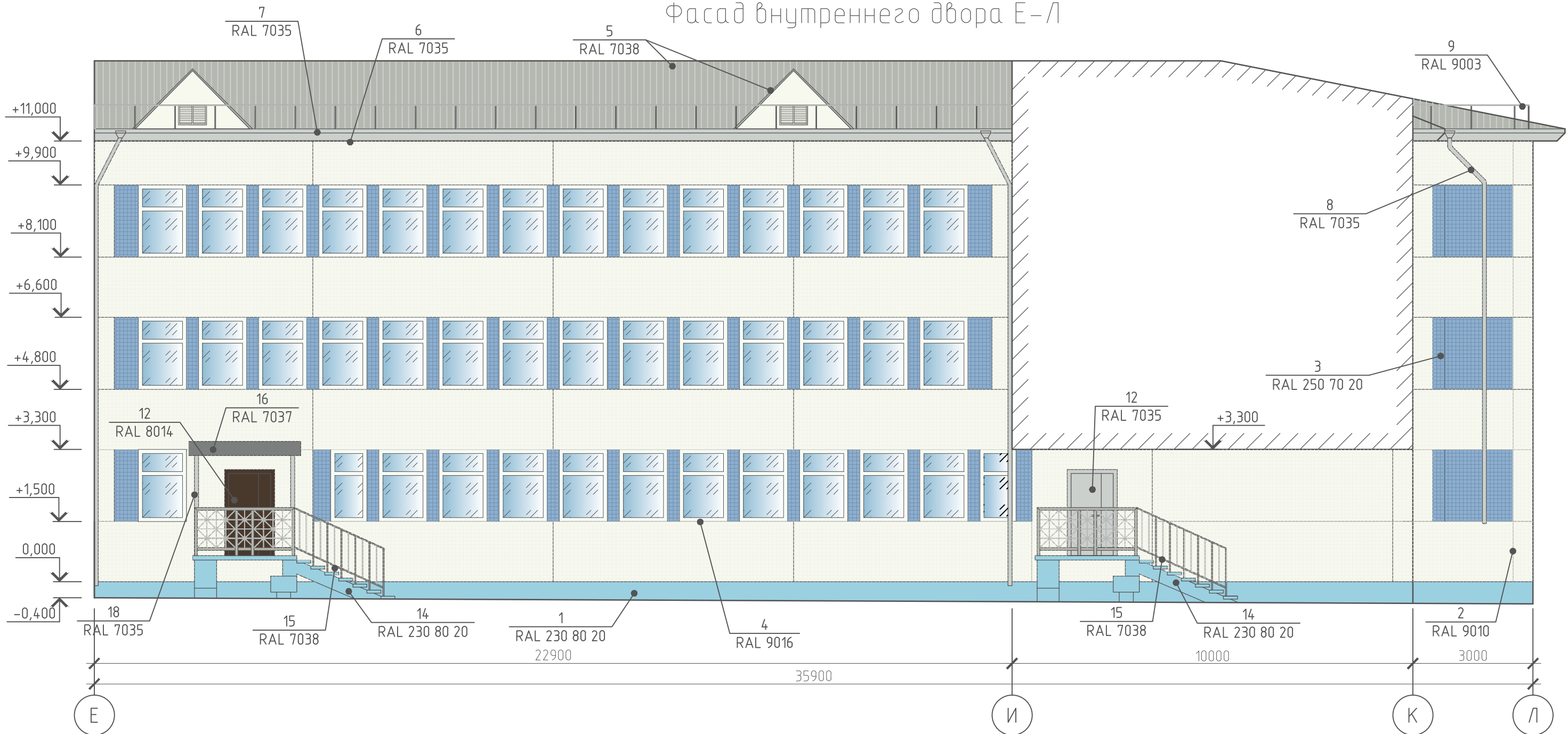

Примечания:
1. Оси приняты условно.
2. За отм. 0.000 принята отметка верха цоколя.

						788-18			
						г. Красноярск, Советский район			
Изм.	Кол. уч.	Лист	№ док.	Подп.	Дата	Паспорт фасада здания МАОУ СШ №145, расположенного по адресу: ул. 78 Добровольческой Бригады, 1А	Стадия	Лист	Листов
Выполнил:		Шипина Долматова					П	18	
Н.Контроль: Рожкова						Колористическое решение фасадов. Фасад внутреннего двора Е-Л		ООО "Пропорция"	

Колористическое решение фасадов.
Боковой фасад 11-1

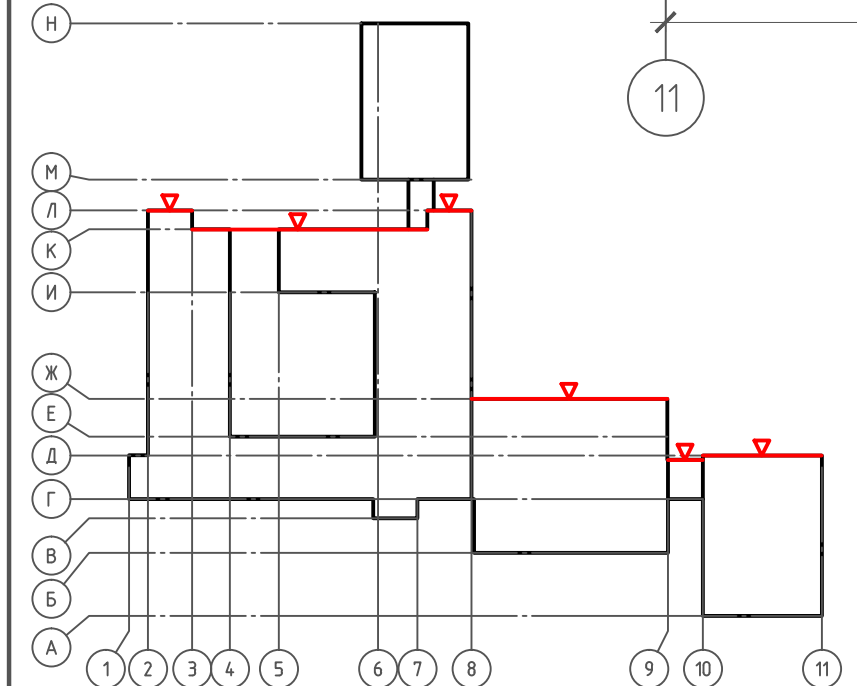
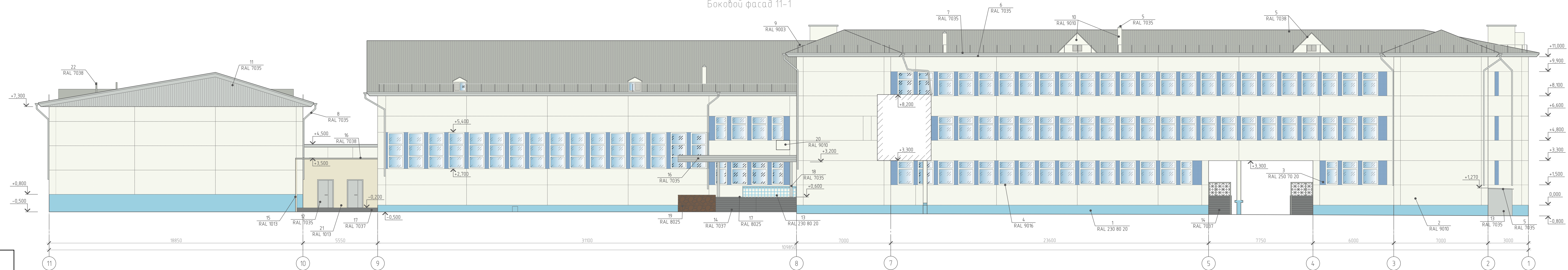

Примечания:
1. Оси приняты условно.
2. За отм. 0.000 принята отметка верха цоколя.

						788-18			
						г. Красноярск, Советский район			
Изм.	Кол.уч.	Лист	№ док.	Подп.	Дата	Паспорт фасада здания МАОУ СШ №145, расположенного по адресу, ул. 78 Добровольческой Бригады, 1А	Стация	Лист	Листов
Выполнил:	Долматова						п	19	
						Колористическое решение фасадов. Боковой фасад 11-1	ООО "Пропорция"		
Н.Контроль:	Рожкова								

Колористическое решение фасадов. Боковой фасад 6-8

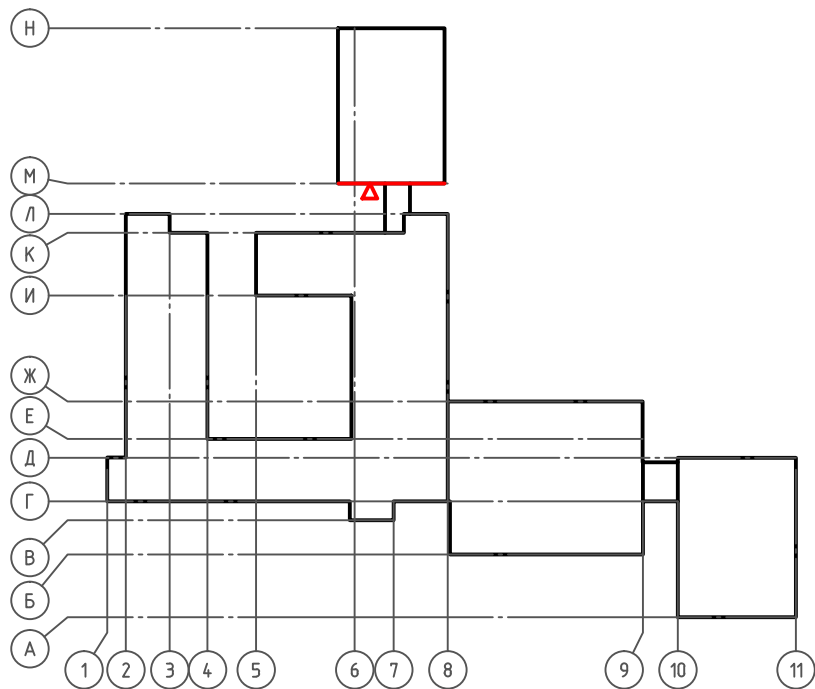
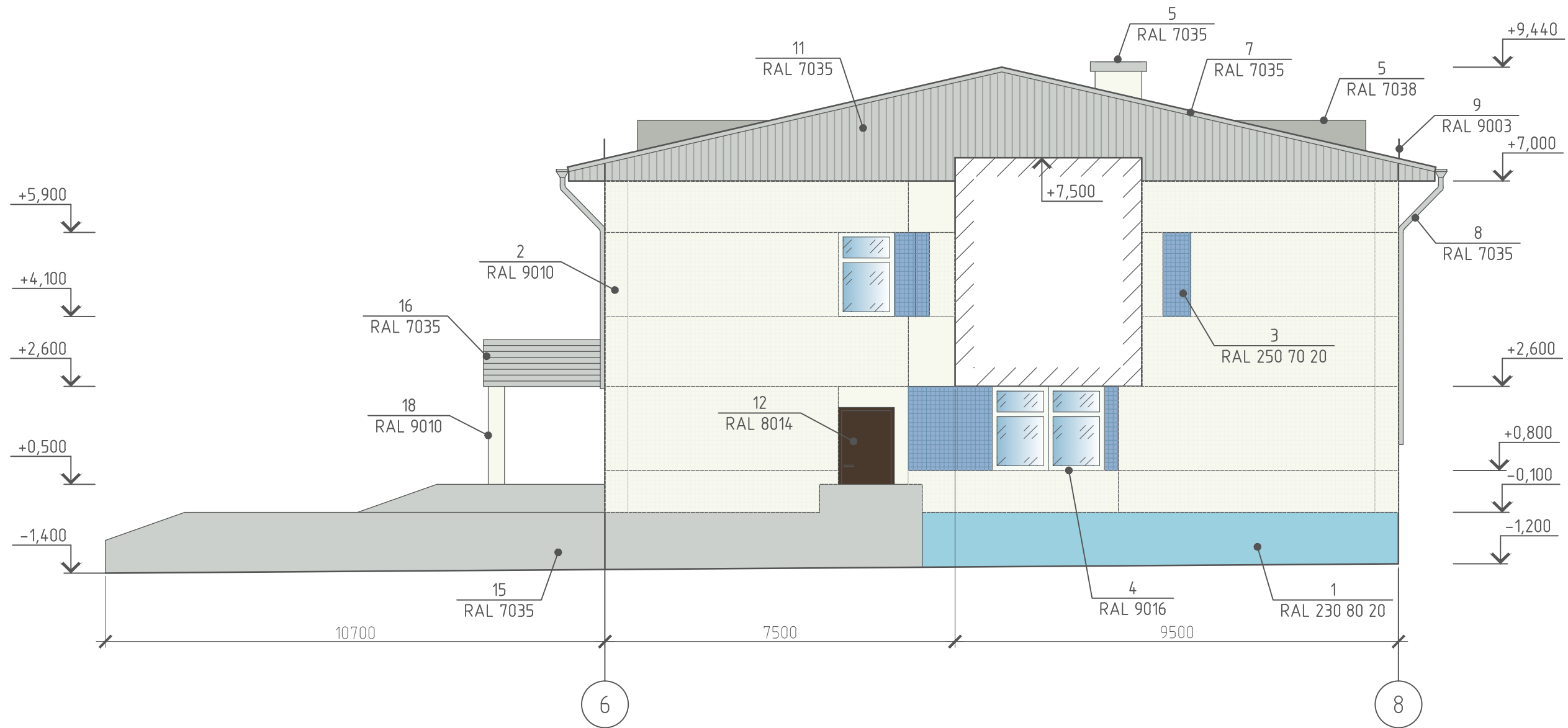

Примечания:
1. Оси приняты условно.
2. За отм. 0.000 принята отметка верха цоколя.

						788-18			
						г. Красноярск, Советский район			
Изм.	Кол. уч.	Лист	№ док.	Подп.	Дата	Паспорт фасада здания МАОУ СШ №145, расположенного по адресу: ул. 78 Добровольческой Бригады, 1А	Стадия	Лист	Листов
ГИП:		Шипина					П	20	
Выполнил:		Долматова							
Н.Контроль: Рожкова						Колористическое решение фасадов. Боковой фасад 6-8			

ООО "Пропорция"

Колористическое решение фасадов. Боковой фасад 8-6

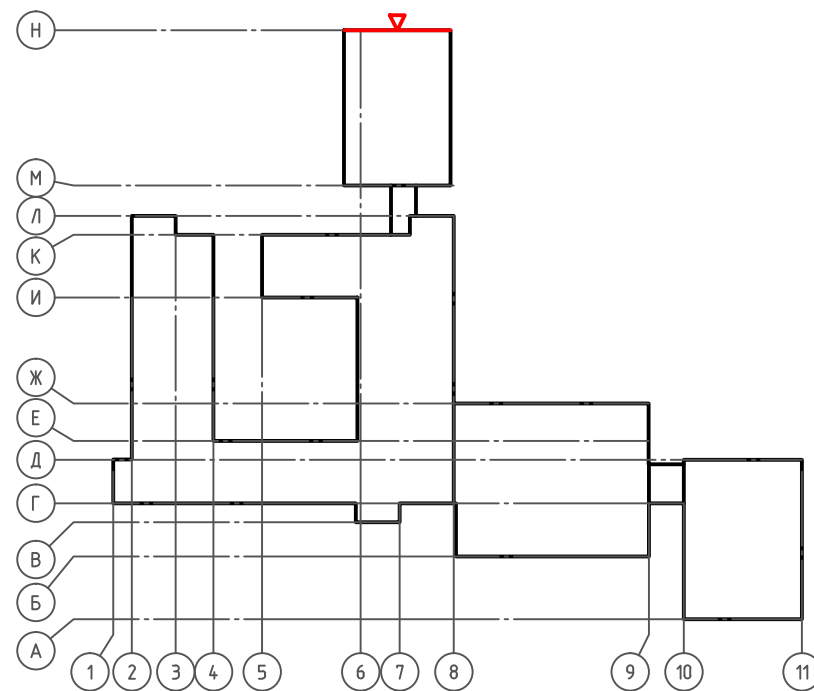
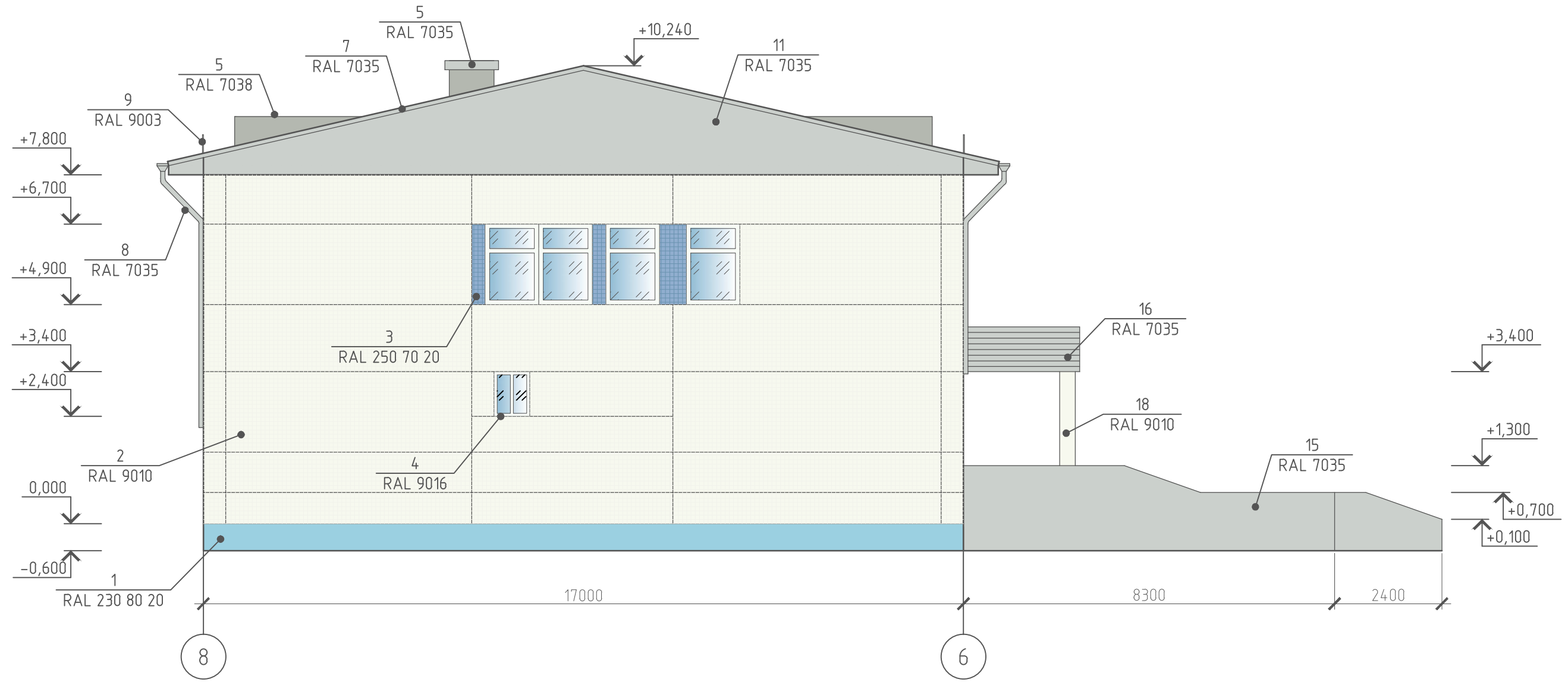

Примечания:
1. Оси приняты условно.
2. За отм. 0.000 принята отметка верха цоколя.

						788-18			
						г. Красноярск, Советский район			
Изм.	Кол. уч.	Лист	№ док.	Подп.	Дата	Паспорт фасада здания МАОУ СШ №145, расположенного по адресу: ул. 78 Добровольческой Бригады, 1А	Стадия	Лист	Листов
Выполнил:	Долматова						П	21	
Н.Контроль: Рожкова						Колористическое решение фасадов. Боковой фасад 8-6		ООО "Пропорция"	

Колористическое решение фасадов. Боковой фасад Г-Б

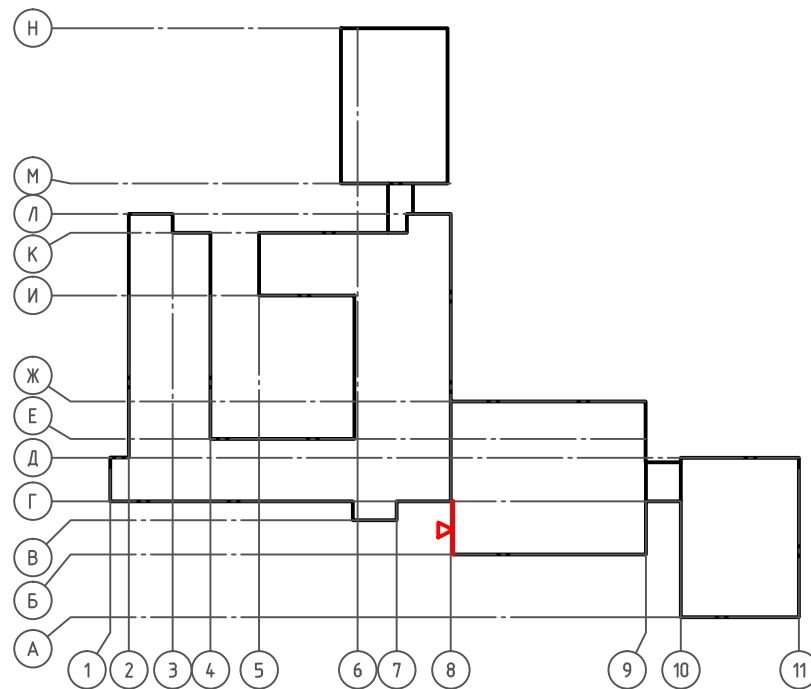
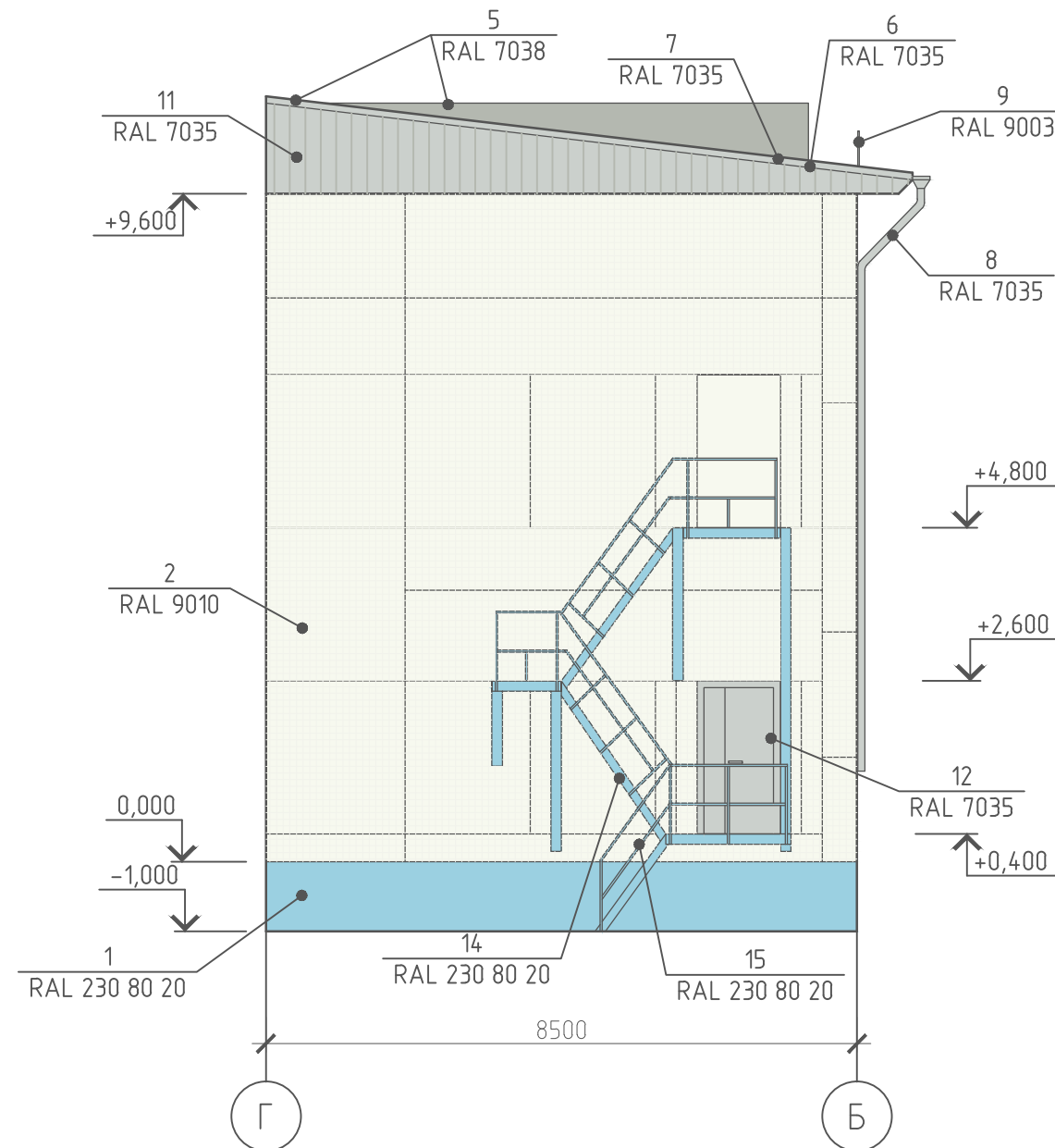

Примечания:

1. Оси приняты условно.
2. За отм. 0.000 принята отметка верха цоколя.

						788-18			
						г. Красноярск, Советский район			
Изм.	Кол. уч.	Лист	№ док.	Подп.	Дата	Паспорт фасада здания МАОУ СШ №145, расположенного по адресу: ул. 78 Добровольческой Бригады, 1А	Стадия	Лист	Листов
ГИП:		Шипина					п	22	
Выполнил:		Долматова				Колористическое решение фасадов. Боковой фасад Г-Б	ООО "Пропорция"		
Н.Контроль:		Рожкова							

Колористическое решение фасадов.
Боковой фасад Б-Ж

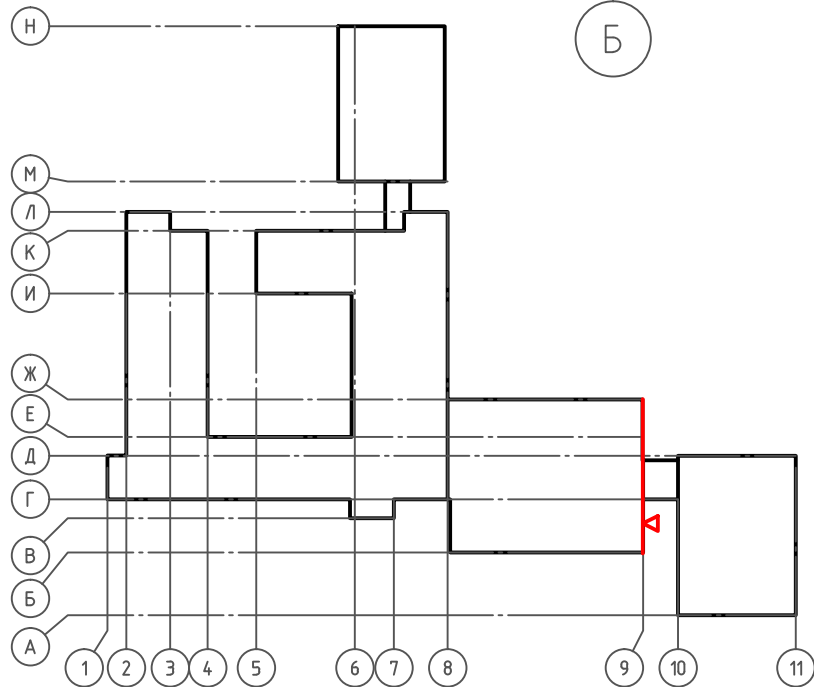
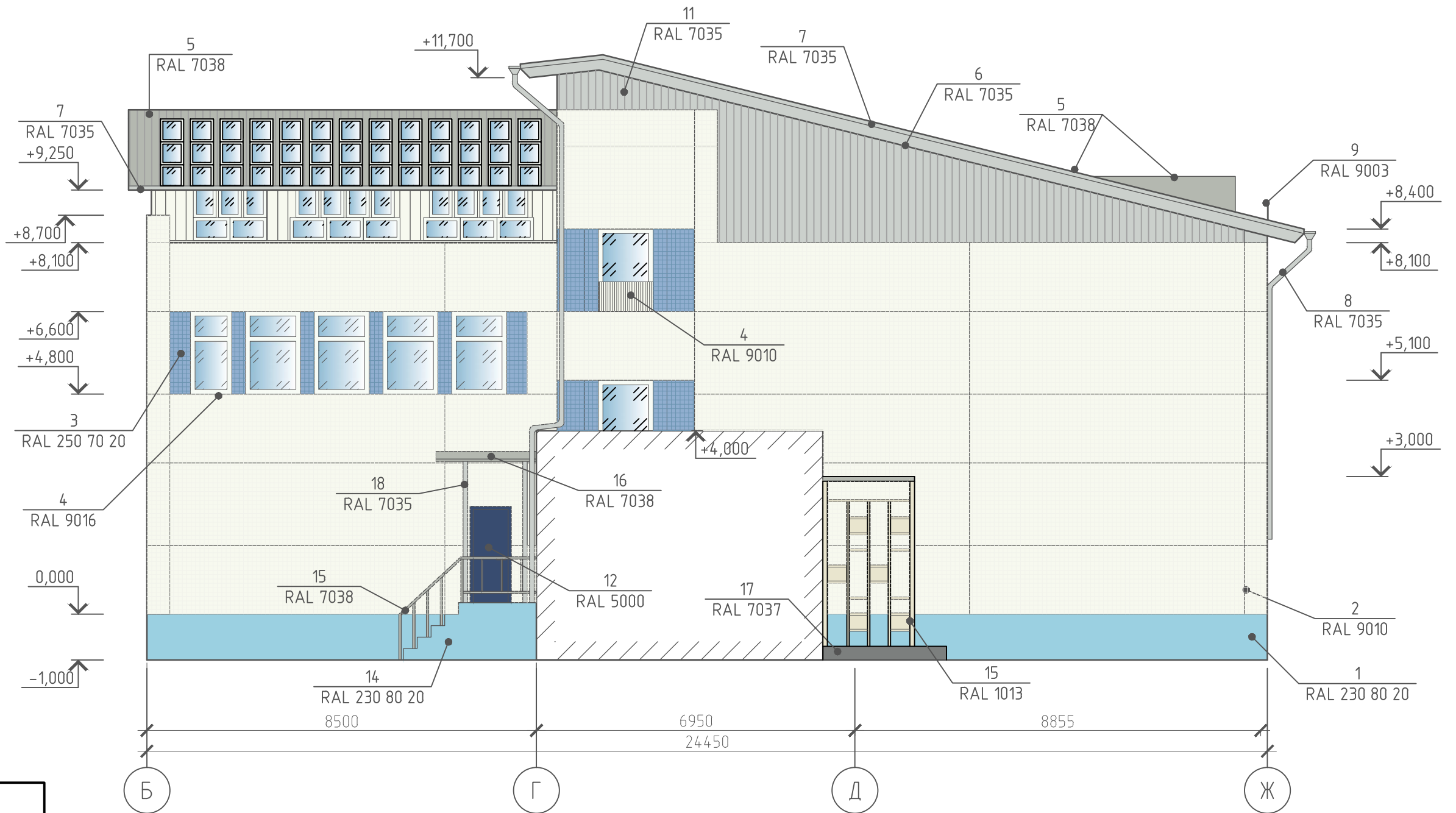

Примечания:
1. Оси приняты условно.
2. За отм. 0.000 принята отметка верха цоколя.

						788-18			
						г. Красноярск, Советский район			
Изм.	Кол. уч.	Лист	№ док.	Подп.	Дата	Паспорт фасада здания МАОУ СШ №145, расположенного по адресу: ул. 78 Добровольческой Бригады, 1А	Стадия	Лист	Листов
ГИП:		Шипина					П	23	
Выполнил:		Долматова							
Н.Контроль: Рожкова						Колористическое решение фасадов. Боковой фасад Б-Ж		ООО "Пропорция"	

Колористическое решение фасадов. Боковой фасад Д-А

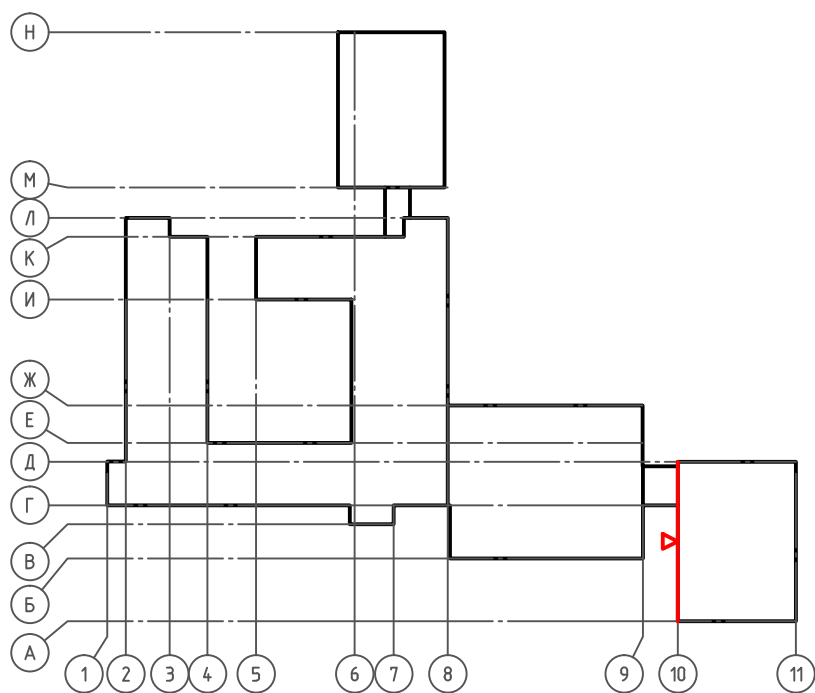
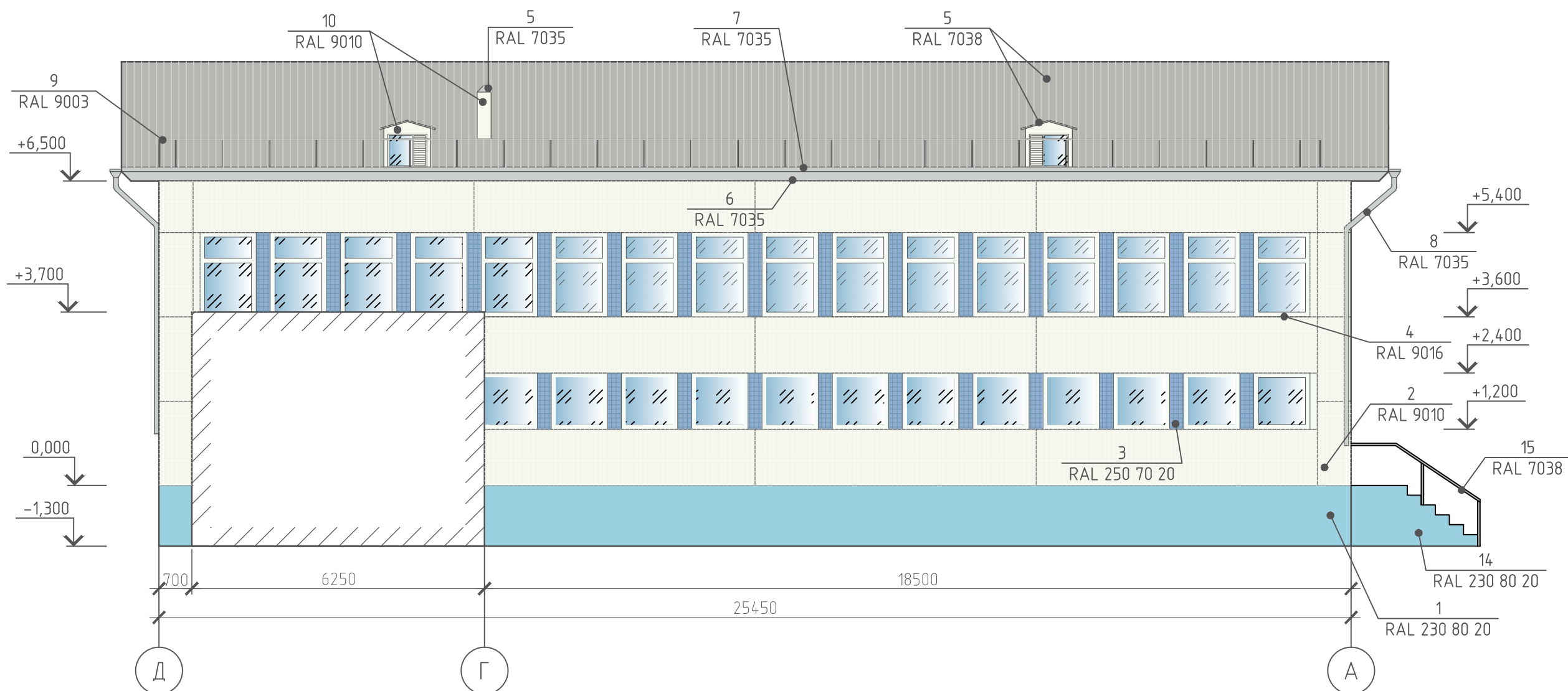

Примечания:

1. Оси приняты условно.
2. За отм. 0.000 принята отметка верха цоколя.

						788-18			
						г. Красноярск, Советский район			
Изм.	Кол. уч.	Лист	№ док.	Подп.	Дата	Паспорт фасада здания МАОУ СШ №145, расположенного по адресу: ул. 78 Добровольческой Бригады, 1А	Стадия	Лист	Листов
Выполнил:	Шипина Долматова						П	24	
Н.Контроль: Рожкова						Колористическое решение фасадов. Боковой фасад Д-А		ООО "Пропорция"	



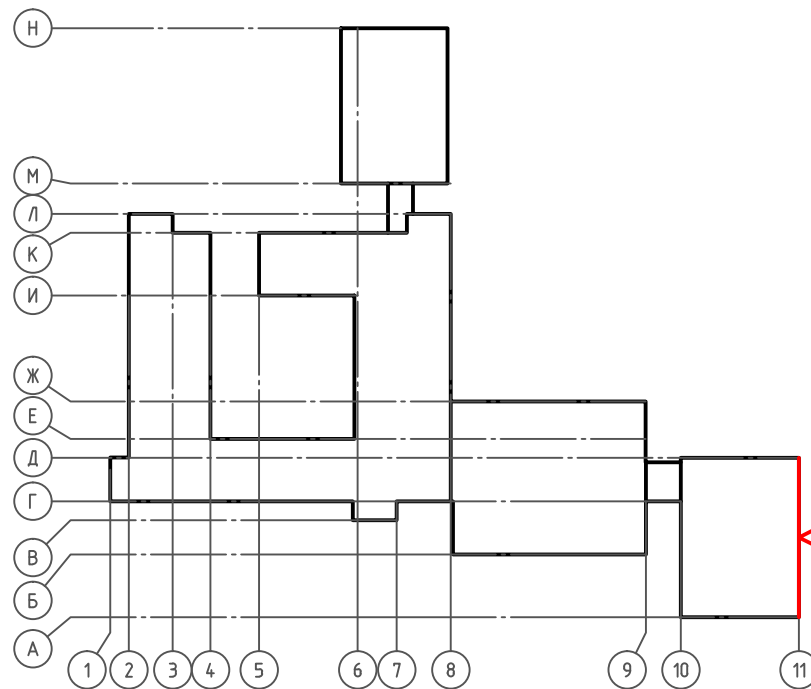
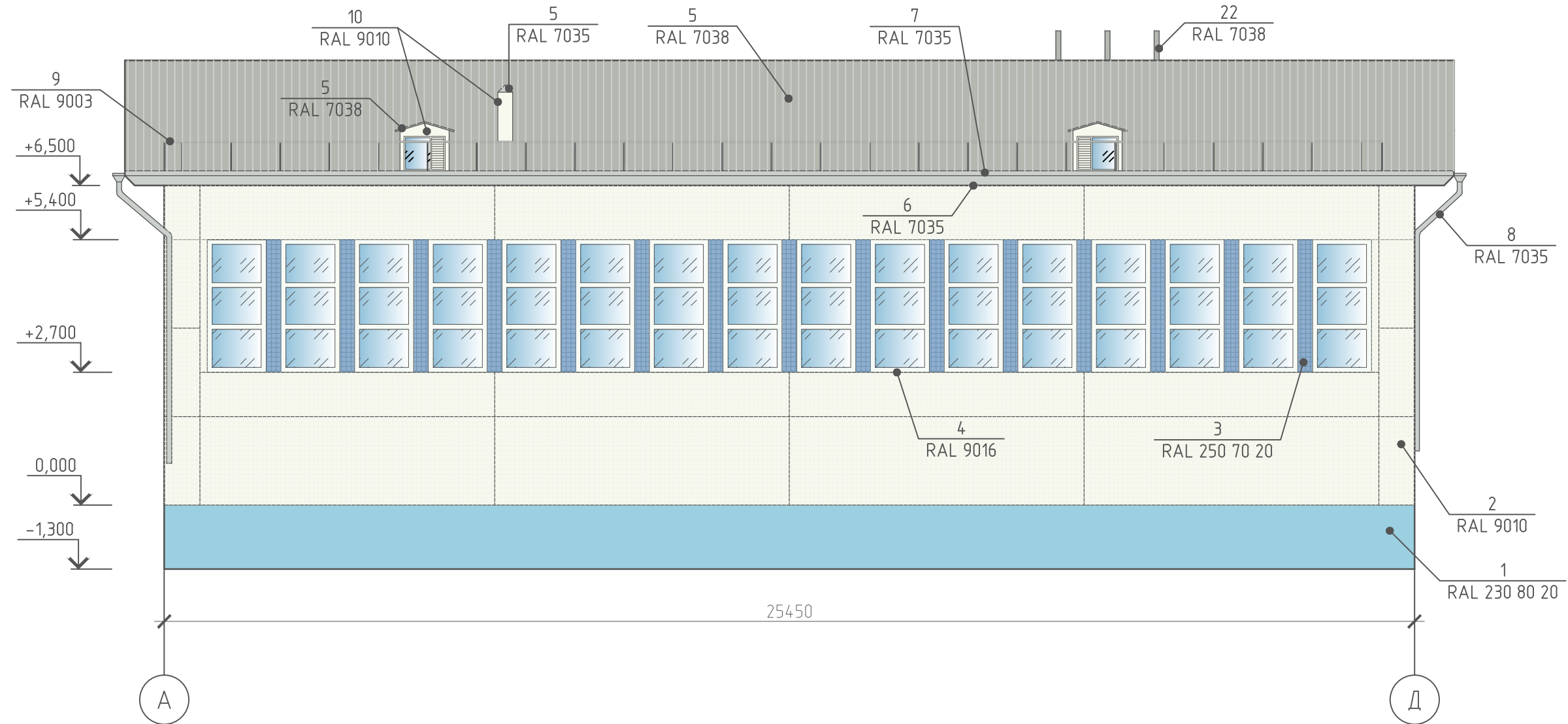







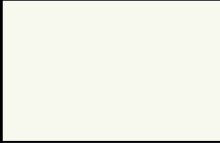

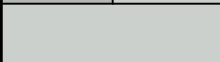

Колористическое решение фасадов. Боковой фасад А-Д



Примечания:
1. Оси приняты условно.
2. За отм. 0.000 принята отметка верха цоколя.

						788-18			
						г. Красноярск, Советский район			
Изм.	Кол. уч.	Лист	№ док.	Подп.	Дата	Паспорт фасада здания МАОУ СШ №145, расположенного по адресу: ул. 78 Добровольческой Бригады, 1А	Стадия	Лист	Листов
ГИП:		Шипина					П	25	
Выполнил:		Долматова				Колористическое решение фасадов. Боковой фасад А-Д	ООО "Пропорция"		
Н.Контроль:		Рожкова							

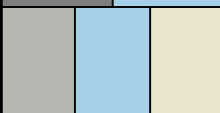
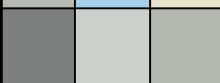
Ведомость применяемых материалов

№ п/п	Элемент фасада	Эталон цвета	Вид отделки	Индекс по цветовой палитре
1	Цоколь		покраска	RAL 230 80 20
2	Поле основной стены фасадов		ж/б стеновые панели с отделкой керамической мозаикой / покраска	RAL 9010
3	Цветовые акценты на стене		ж/б стеновые панели с отделкой керамической мозаикой	RAL DESIGN 250 70 20
4	Переплеты окон, глухие части окон		ПВХ / дерево (покраска)	RAL 9016
			дерево (покраска)	RAL 9010 (в цвет стен)
5	Покрытие кровли		асбестоцементные волнистые листы / металл / покраска	RAL 7038 RAL 7035
6	Подшивка карниза		дерево (покраска)	RAL 7035
7	Подшивка кровли		оцинкованная сталь	RAL 7035
8	Водосточная система		металл	RAL 7035
9	Ограждение кровли		металл (покраска)	RAL 9003
10	Слуховые окна, воздуховоды, решетки		покраска	RAL 9010 (в цвет стен) / RAL 7035
11	Фронтоны		Дерево (покраска)	RAL 7035
12	Двери		ПВХ / металл	RAL 5000 / RAL 8014 / RAL 7035 / RAL 9016
13	Поле стены пристроек		покраска / металл	RAL 7035 / RAL DESIGN 230 80 20
14	Лестницы		бетон / металл / покраска	RAL 7037 / RAL DESIGN 230 80 20
15	Ограждения лестниц, крылец		металл (покраска)	RAL 7038 / RAL DESIGN 230 80 20 / RAL 1013
16	Козырьки		бетон / металл / асбестоцементные волнистые листы	RAL 7037 / RAL 7035 / RAL 7038
17	Крыльцо		бетон / керамогранит	RAL 7037 / RAL 8025
18	Стойки		металл / покраска	RAL 7035 / RAL 9010 (в цвет стен)

788-18

г. Красноярск, Советский район

Изм.	Кол. уч.	Лист	№ док.	Подп.	Дата				
						Паспорт фасада здания МАОУ СШ №145, расположенного по адресу: ул. 78 Добровольческой Бригады, 1А	Стадия	Лист	Листов
							П	26	
Н.Контроль: Рожкова						Ведомость применяемых материалов	ООО "Пропорция"		

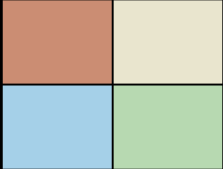
19	Цоколь лестницы главного входа		декоративный камень	RAL 8025
20	Решетки, кронштейны кондиционера		металл (покраска)	RAL 9010 (в цвет стен)
21	Входные группы		мозаика из керамической плитки / покраска	RAL 3012 / RAL 1013 / RAL DESIGN 230 80 20 / RAL 6019
22	Антенны, трубы, трубостойки		металл (покраска)	RAL 7038

						788-18			
						г. Красноярск, Советский район			
Изм.	Кол. уч.	Лист	№ док.	Подп.	Дата				
ГИП:		Шипина				Паспорт фасада здания МАОУ СШ №145, расположенного по адресу: ул. 78 Добровольческой бригады, 1А	Стадия	Лист	Листов
Выполнил:		Долматова					п	27	
						Ведомость применяемых материалов	ООО "Пропорция"		
Н.Контроль:		Рожкова							

Схема размещения дополнительного оборудования, дополнительных элементов и устройств.
 Главный фасад В-Н

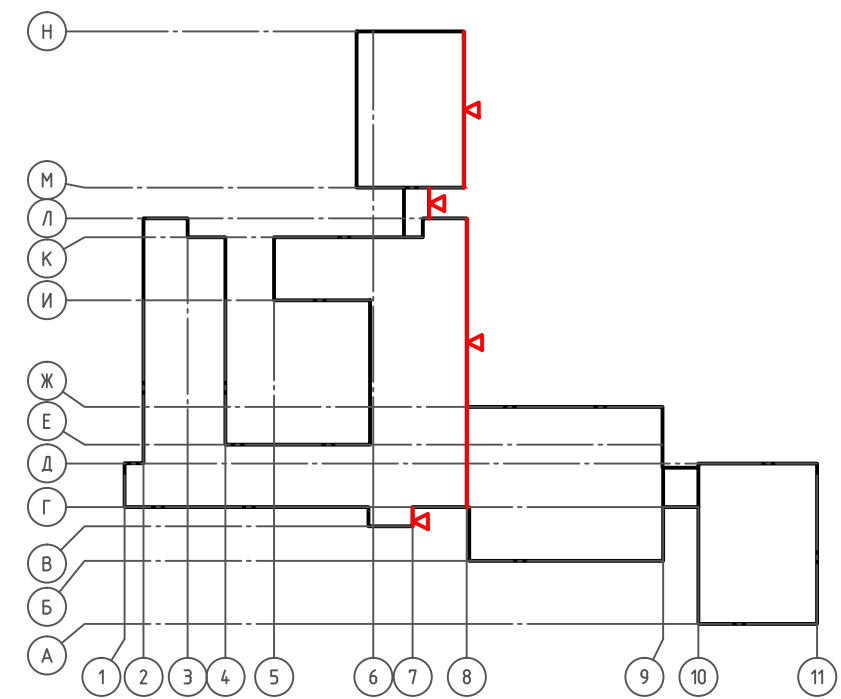

Примечания:
 1. Оси приняты условно.
 2. За отм. 0.000 принята отметка верха цоколя.

788-18						г. Красноярск, Советский район		
Изм.	Кол.уч.	Лист	№ док.	Подп.	Дата	Паспорт фасада здания МАОУ СШ №145, расположенного по адресу: ул. 78 Добровольческой Бригады, 1А		
Выполнил:	Шипина					Студия	Лист	Листов
	Долматова					п	28	
Н.Контроль: Рожкова						ООО "Пропорция"		
						Главный фасад В-Н		
						Копировал		

Схема размещения дополнительного оборудования, дополнительных элементов и устройств.
Дворовый фасад 1-11

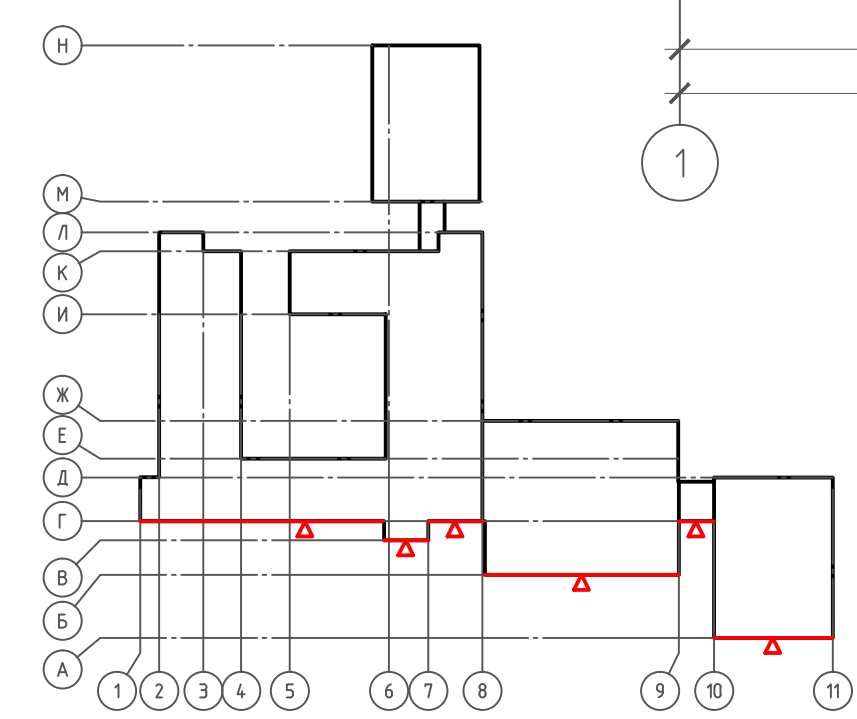
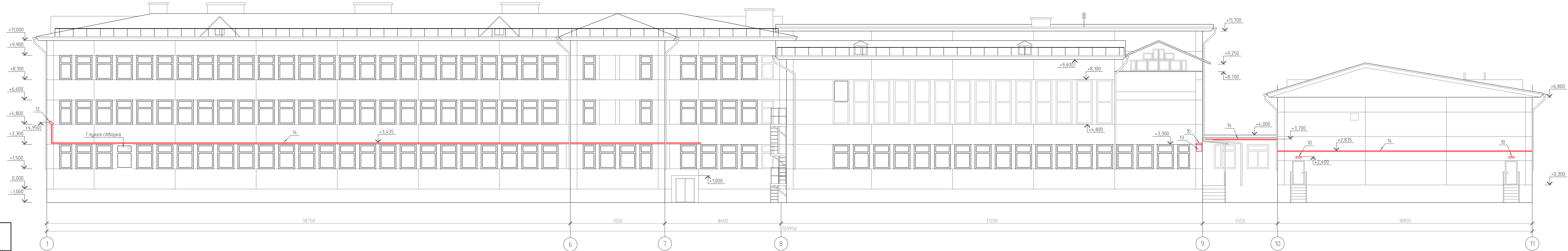

Примечания:
1. Оси приняты условно.
2. За отм. 0.000 принята отметка верха цоколя.

						788-18			
						г. Красноярск, Советский район			
Изм.	Кол.уч.	Лист	№ док.	Подп.	Дата	Паспорт фасада здания МАОУ СШ №145, расположенного по адресу, ул. 78 Добровольческой Бригады, 1А	Стация	Лист	Листов
Выполнил:	Долматова						п	29	
						Схема размещения дополнительного оборудования дополнительных элементов и устройств. Дворовый фасад 1-11	ООО "Пропорция"		
Н.Контроль:	Раждкова								

Схема размещения дополнительного оборудования, дополнительных элементов и устройств.
Дворовый фасад Л-В

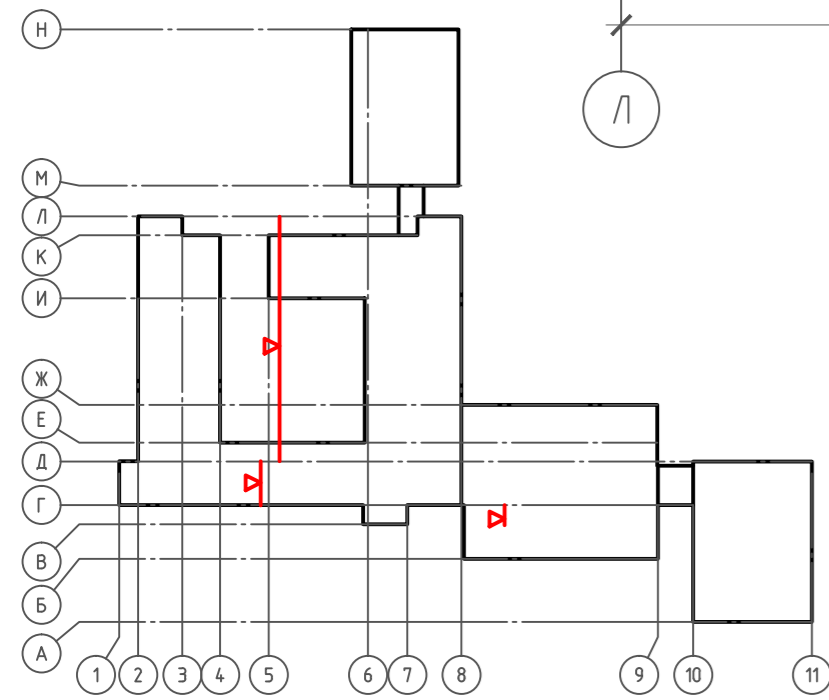
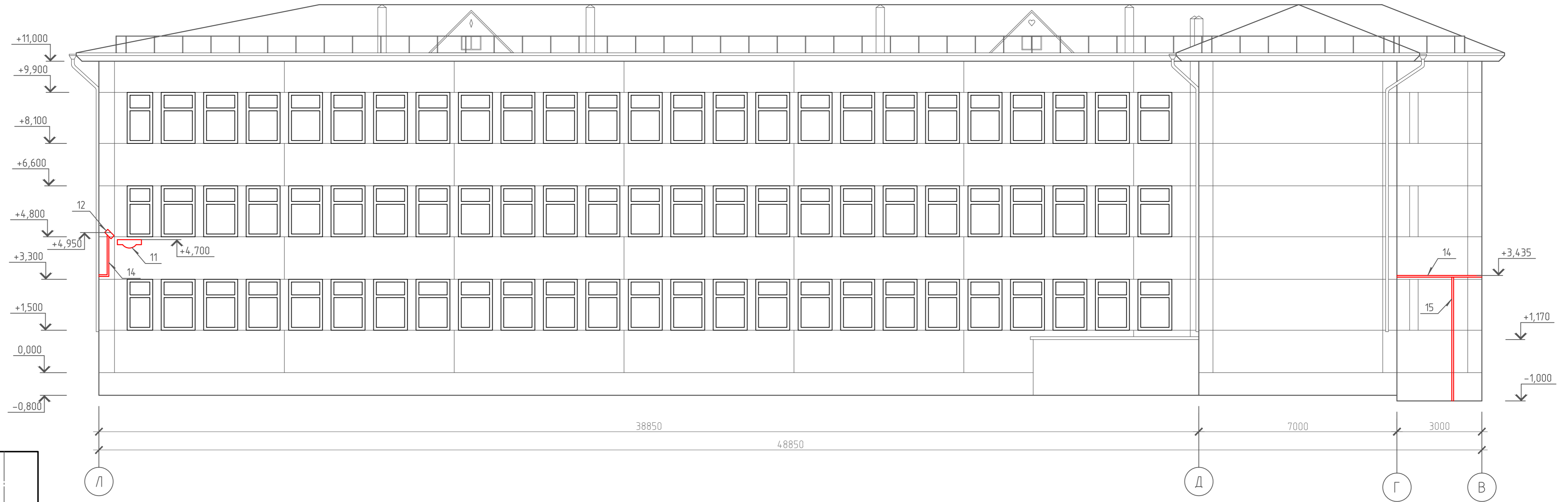

- Примечания:
1. Оси приняты условно.
2. За отм. 0.000 принята отметка верха цоколя.

						788-18			
						г. Красноярск, Советский район			
Изм.	Кол. уч.	Лист	№ док.	Подп.	Дата	Паспорт фасада здания МАОУ СШ №145, расположенного по адресу: ул. 78 Добровольческой Бригады, 1А	Стадия	Лист	Листов
ГИП:	Шипина						п	30	
Выполнил:	Долматова					Схема размещения дополнительного оборудования, дополнительных элементов и устройств. Дворовый фасад Л-В	ООО "Пропорция"		
Н.Контроль:	Рожкова								

Схема размещения дополнительного оборудования, дополнительных элементов и устройств.
Дворовый фасад Н-Е

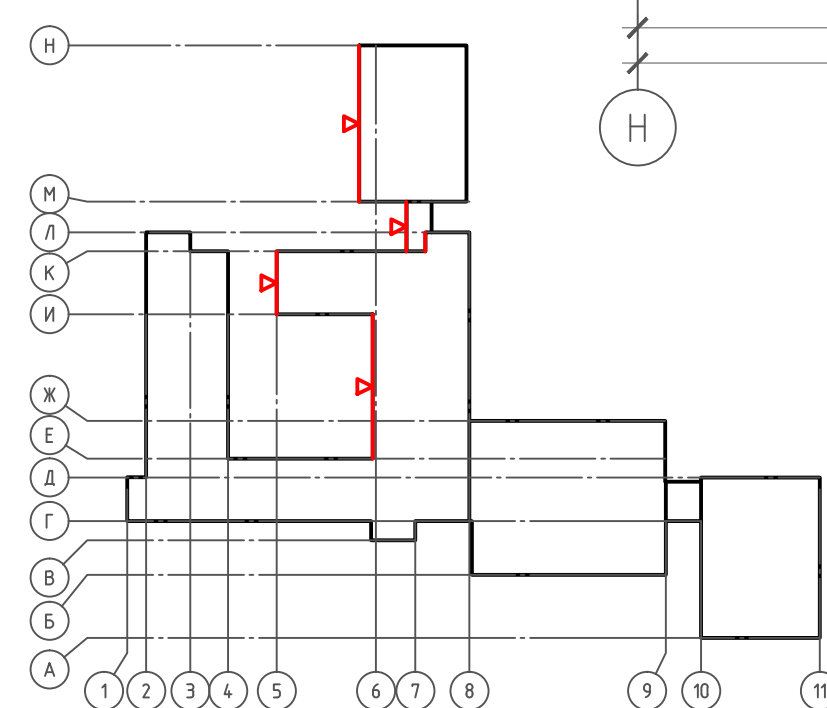
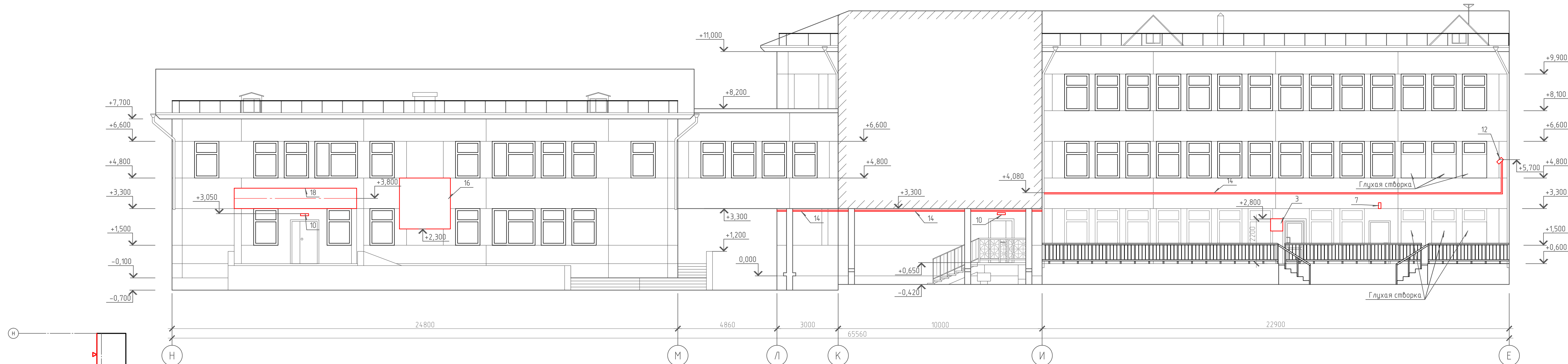

Примечания:
1. Оси приняты условно.
2. За отм. 0.000 принята отметка верха цоколя.

						788-18			
						г. Красноярск, Советский район			
Изм.	Кол. уч.	Лист	№ док.	Подп.	Дата	Паспорт фасада здания МАОУ СШ №145, расположенного по адресу: ул. 78 Добровольческой Бригады, 1А	Стадия	Лист	Листов
Выполнил:	Шипина						п	31	
Н.Контроль:	Рожкова						ООО "Пропорция"		
						Схема размещения дополнительного оборудования дополнительных элементов и устройств. Дворовый фасад Н-Е			
						Копировал			

Схема размещения дополнительного оборудования, дополнительных элементов и устройств.
Фасад внутреннего двора 6-4

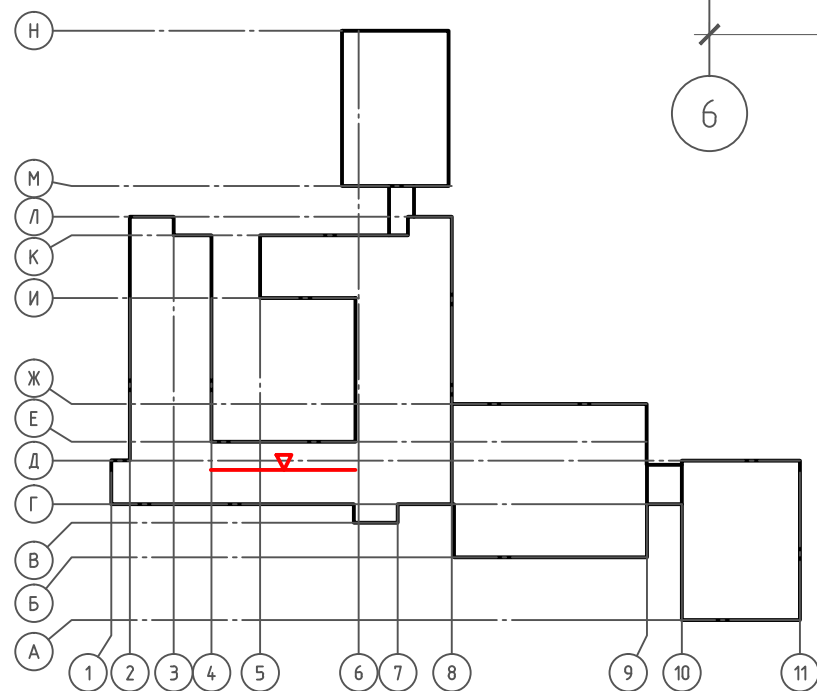
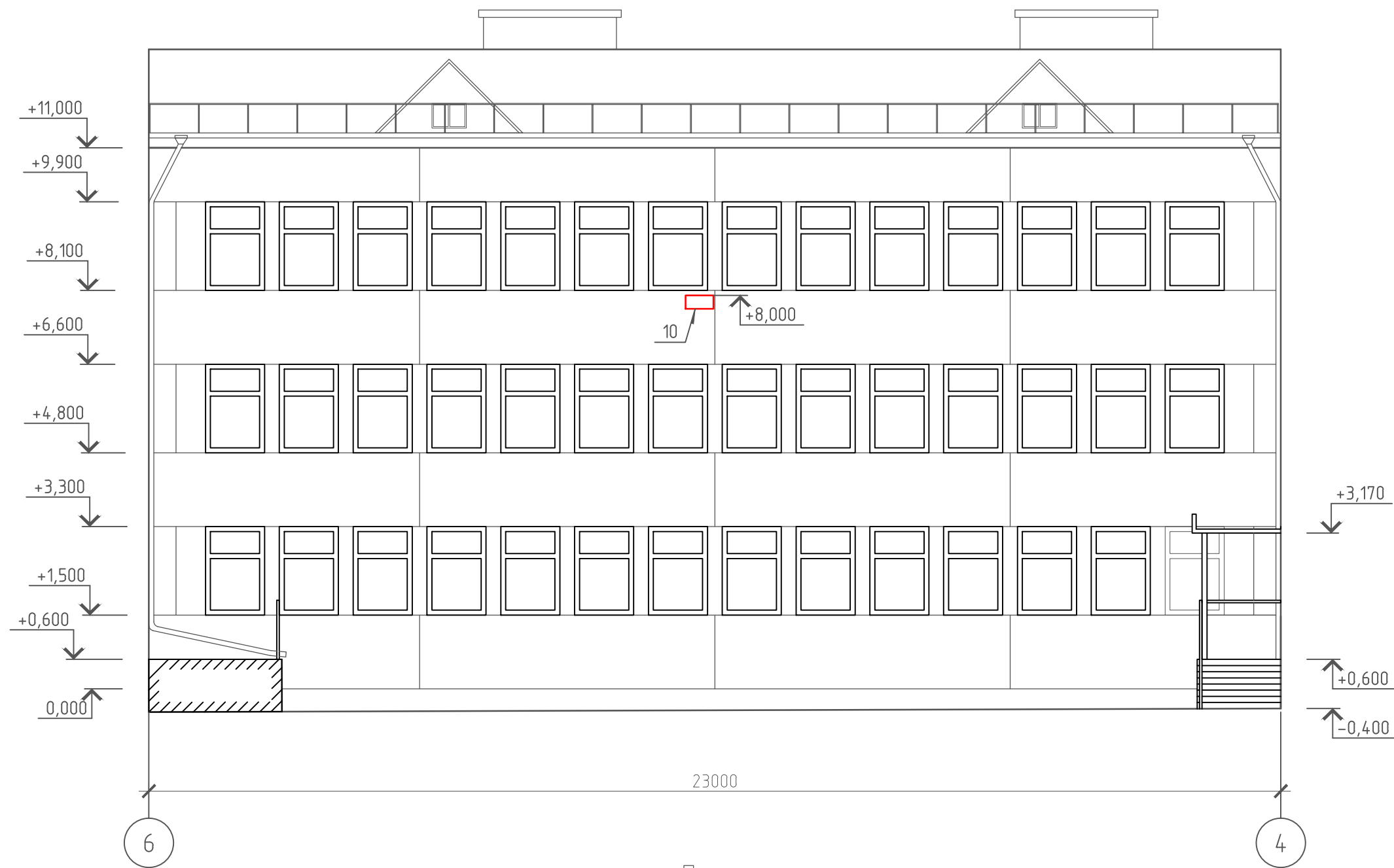

- Примечания:
1. Оси приняты условно.
2. За отм. 0.000 принята отметка верха цоколя.

						788-18			
						г. Красноярск, Советский район			
Изм.	Кол. уч.	Лист	№ док.	Подп.	Дата	Паспорт фасада здания МАОУ СШ №145, расположенного по адресу: ул. 78 Добровольческой Бригады, 1А	Стадия	Лист	Листов
ГИП:	Шипина						п	32	
Выполнил:	Долматова					Схема размещения дополнительного оборудования дополнительных элементов и устройств. Фасад внутреннего двора 6-4	ООО "Пропорция"		
Н.Контроль:	Рожкова								

Схема размещения дополнительного оборудования, дополнительных элементов и устройств.
Фасад внутреннего двора 4-6

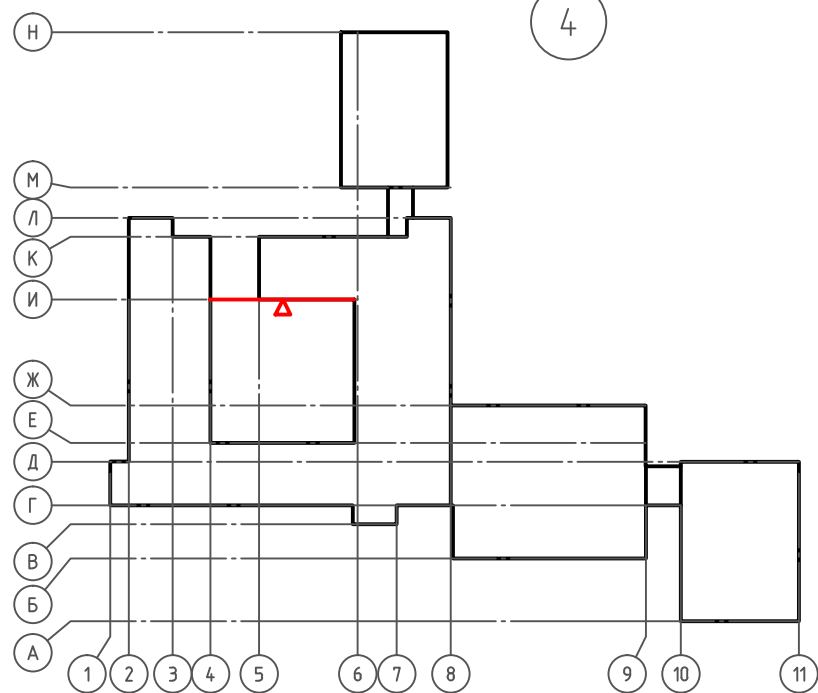

Примечания:

1. Оси приняты условно.
2. За отм. 0.000 принята отметка верха цоколя.

						788-18			
						г. Красноярск, Советский район			
Изм.	Кол. уч.	Лист	№ док.	Подп.	Дата	Паспорт фасада здания МАОУ СШ №145, расположенного по адресу: ул. 78 Добровольческой Бригады, 1А	Стадия	Лист	Листов
Выполнил:	Шипина Долматова						П	33	
Н.Контроль: Рожкова						Схема размещения дополнительного оборудования дополнительных элементов и устройств. Фасад внутреннего двора 4-6	ООО "Пропорция"		

Схема размещения дополнительного оборудования, дополнительных элементов и устройств.
Фасад внутреннего двора Е-Л

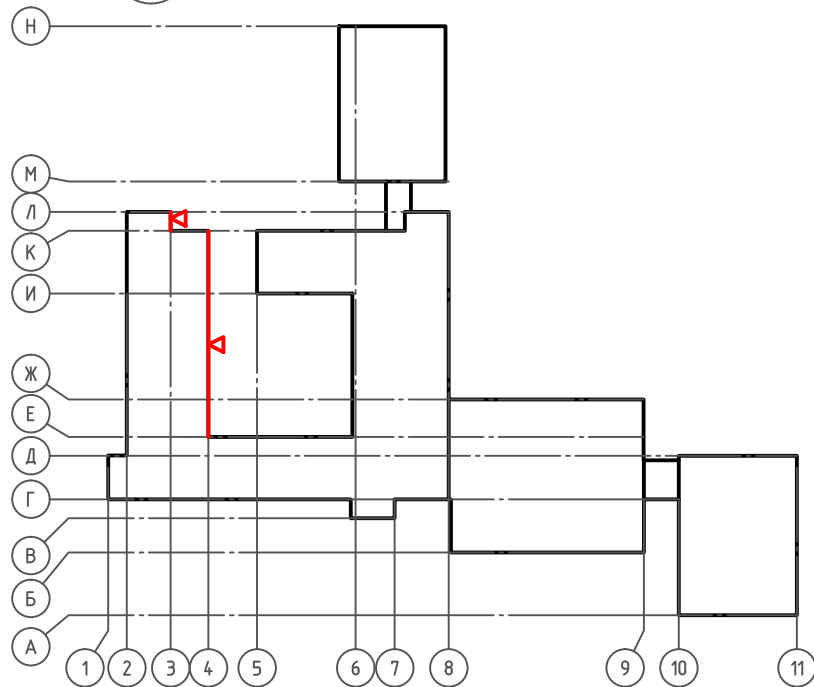
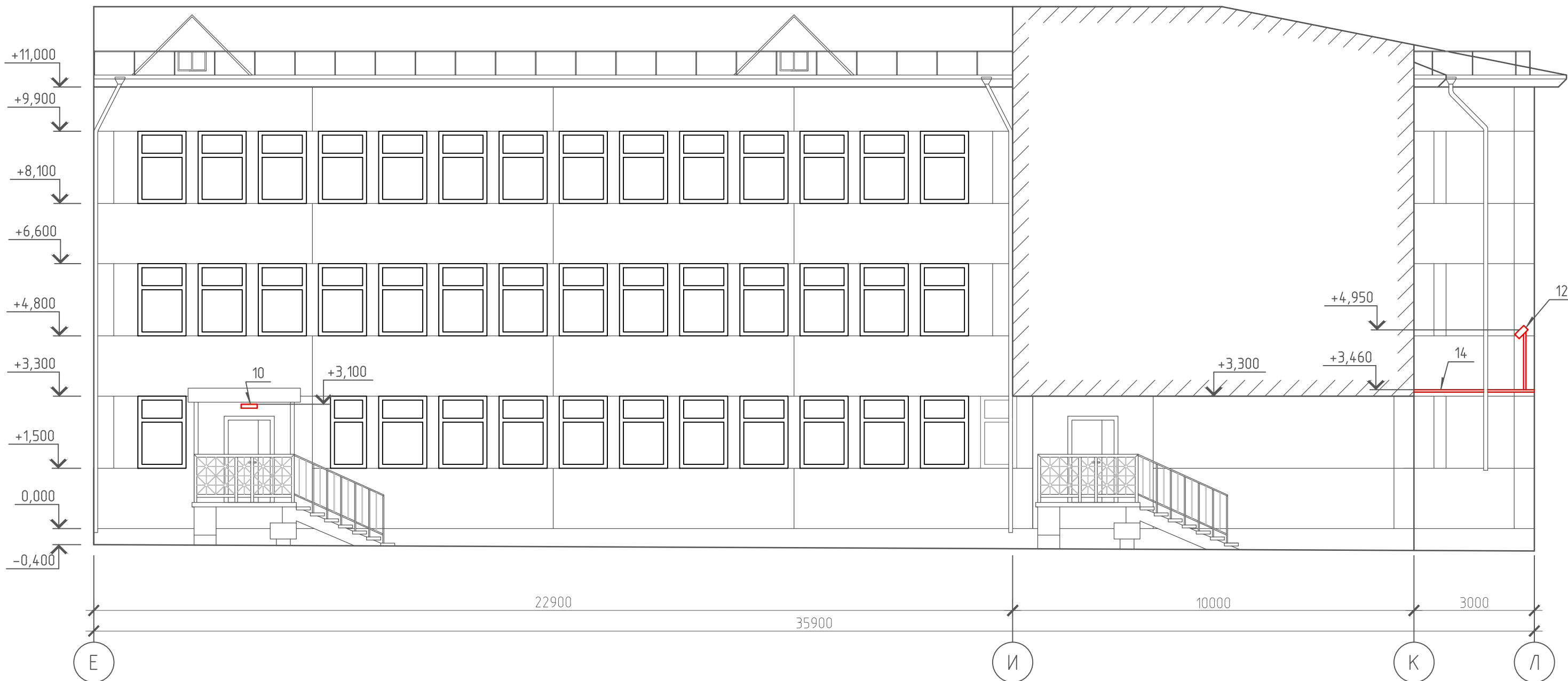

- Примечания:
1. Оси приняты условно.
2. За отм. 0.000 принята отметка верха цоколя.

						788-18			
						г. Красноярск, Советский район			
Изм.	Кол. уч.	Лист	№ док.	Подп.	Дата	Паспорт фасада здания МАОУ СШ №145, расположенного по адресу: ул. 78 Добровольческой Бригады, 1А	Стадия	Лист	Листов
ГИП:	Шипина						П	34	
Выполнил:	Долматова					Схема размещения дополнительного оборудования дополнительных элементов и устройств. Фасад внутреннего двора Е-Л	ООО "Пропорция"		
Н.Контроль:	Рожкова								

Схема размещения дополнительного оборудования, дополнительных элементов и устройств.
Боковой фасад 11-1

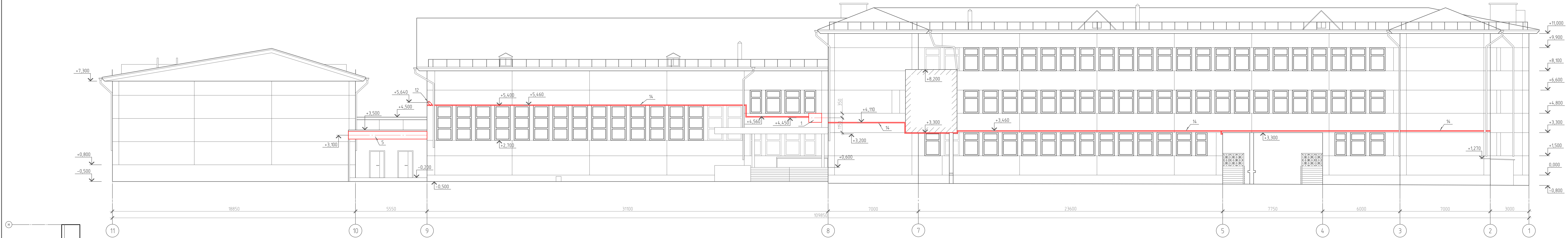

Примечания:
1. Оси приняты условно.
2. За отм. 0.000 принята отметка верха цоколя.

						788-18			
						г. Красноярск, Советский район			
Изм.	Кол.уч.	Лист	№ док.	Подп.	Дата	Паспорт фасада здания МАОУ СШ №145, расположенного по адресу, ул. 78 Добровольческой Бригады, 1А	Стация	Лист	Листов
Выполнил:	Долматова						п	35	
						Схема размещения дополнительного оборудования дополнительных элементов и устройств. Боковой фасад 11-1	ООО "Пропорция"		
Н.Контроль:	Рахкова								

Схема размещения дополнительного оборудования, дополнительных элементов и устройств.
Боковой фасад 6-8

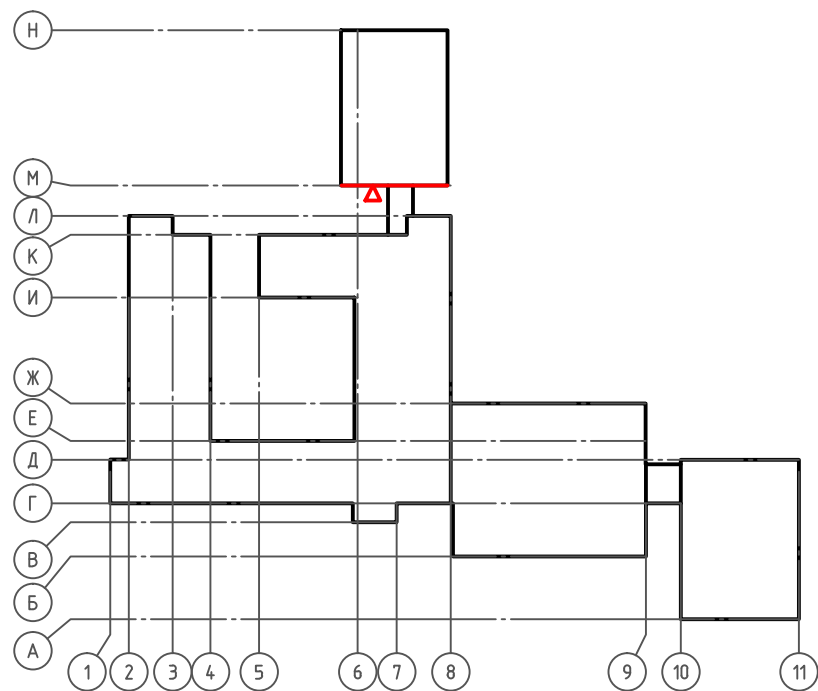
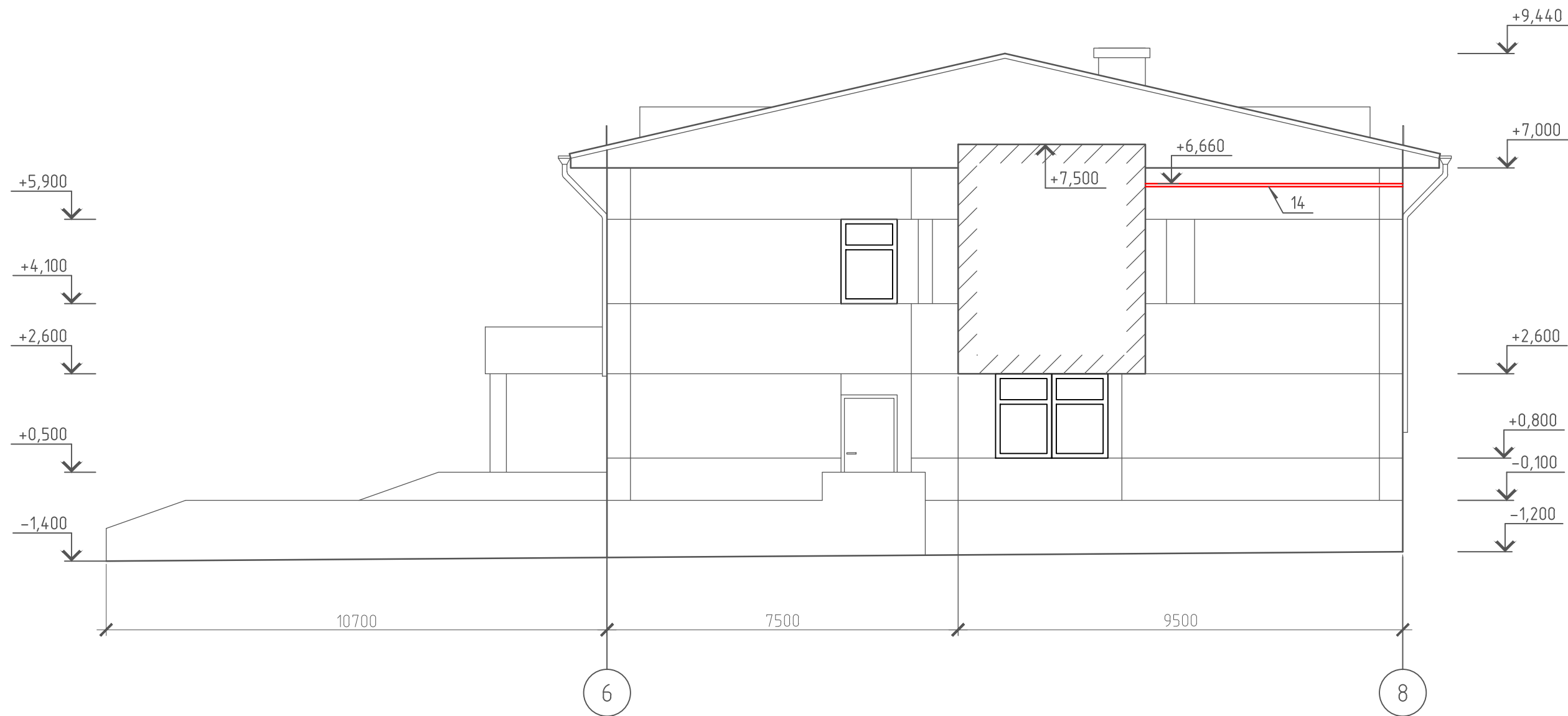

Примечания:

1. Оси приняты условно.
2. За отм. 0.000 принята отметка верха цоколя.

						788-18			
						г. Красноярск, Советский район			
Изм.	Кол. уч.	Лист	№ док.	Подп.	Дата	Паспорт фасада здания МАОУ СШ №145, расположенного по адресу: ул. 78 Добровольческой Бригады, 1А	Стадия	Лист	Листов
ГИП:	Шипина						П	36	
Выполнил:	Долматова					Схема размещения дополнительного оборудования дополнительных элементов и устройств. Боковой фасад 6-8	ООО "Пропорция"		
Н.Контроль:	Рожкова								

Схема размещения дополнительного оборудования, дополнительных элементов и устройств.
Боковой фасад 8-6

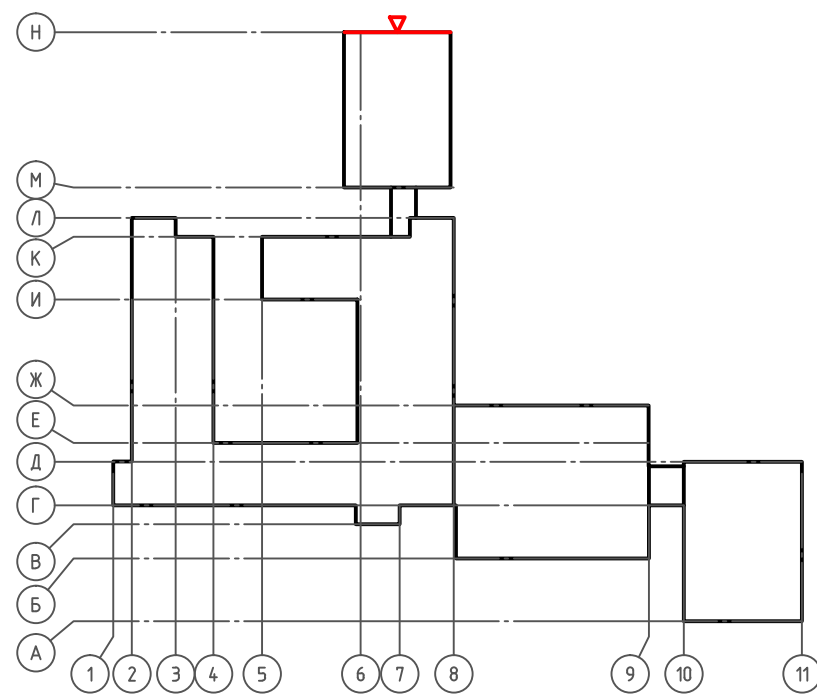
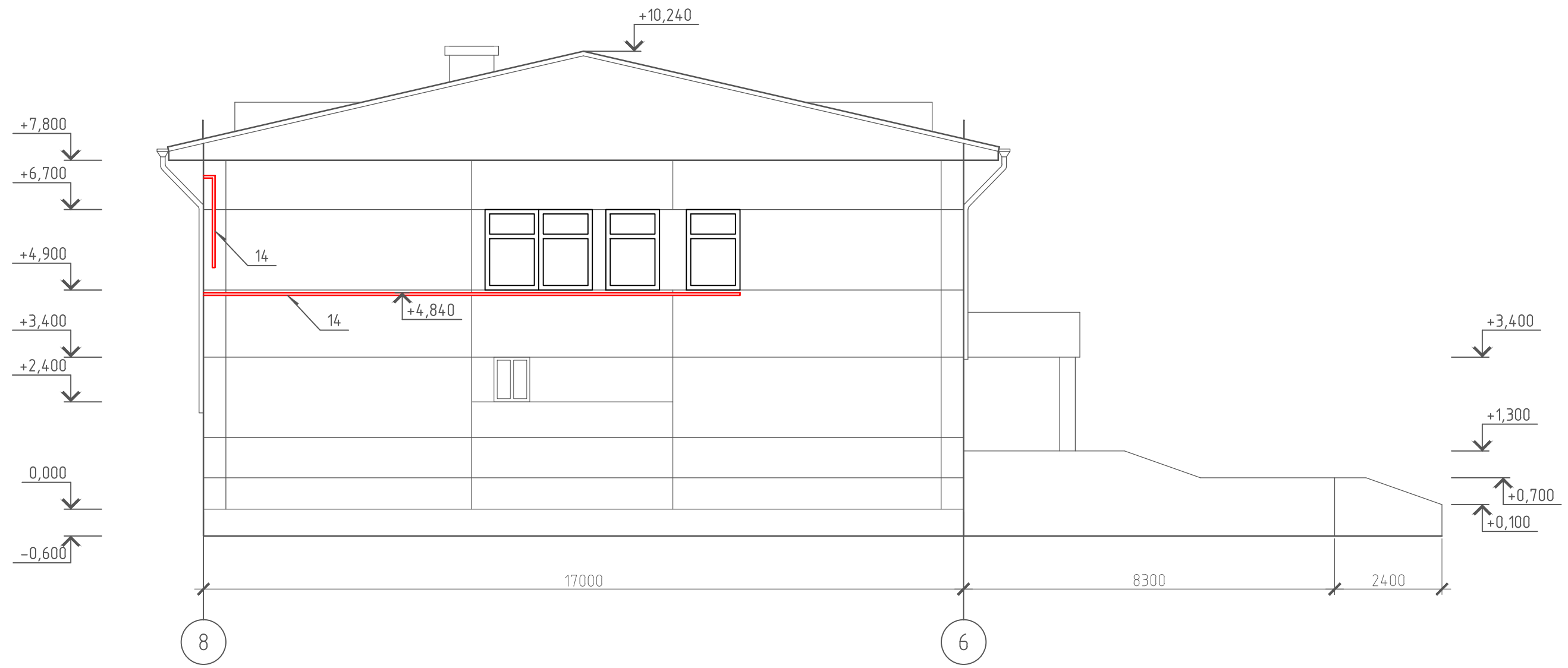

Примечания:
1. Оси приняты условно.
2. За отм. 0.000 принята отметка верха цоколя.

						788-18			
						г. Красноярск, Советский район			
Изм.	Кол. уч.	Лист	№ док.	Подп.	Дата	Паспорт фасада здания МАОУ СШ №145, расположенного по адресу: ул. 78 Добровольческой Бригады, 1А	Стадия	Лист	Листов
Выполнил:	Шипина Долматова						П	37	
Н.Контроль: Рожкова						Схема размещения дополнительного оборудования дополнительных элементов и устройств. Боковой фасад 8-6	ООО "Пропорция"		

Схема размещения дополнительного оборудования, дополнительных элементов и устройств.
Боковой фасад Г-Б

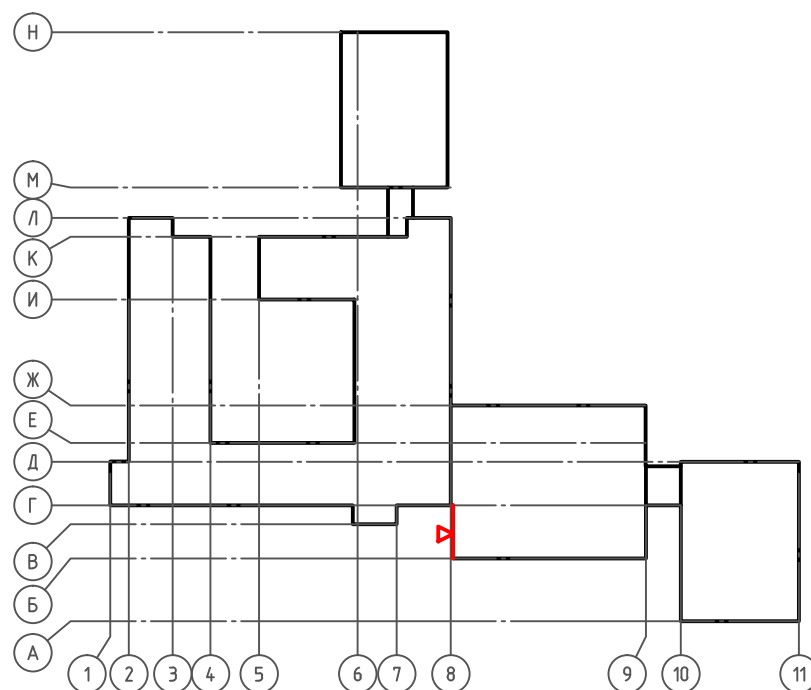
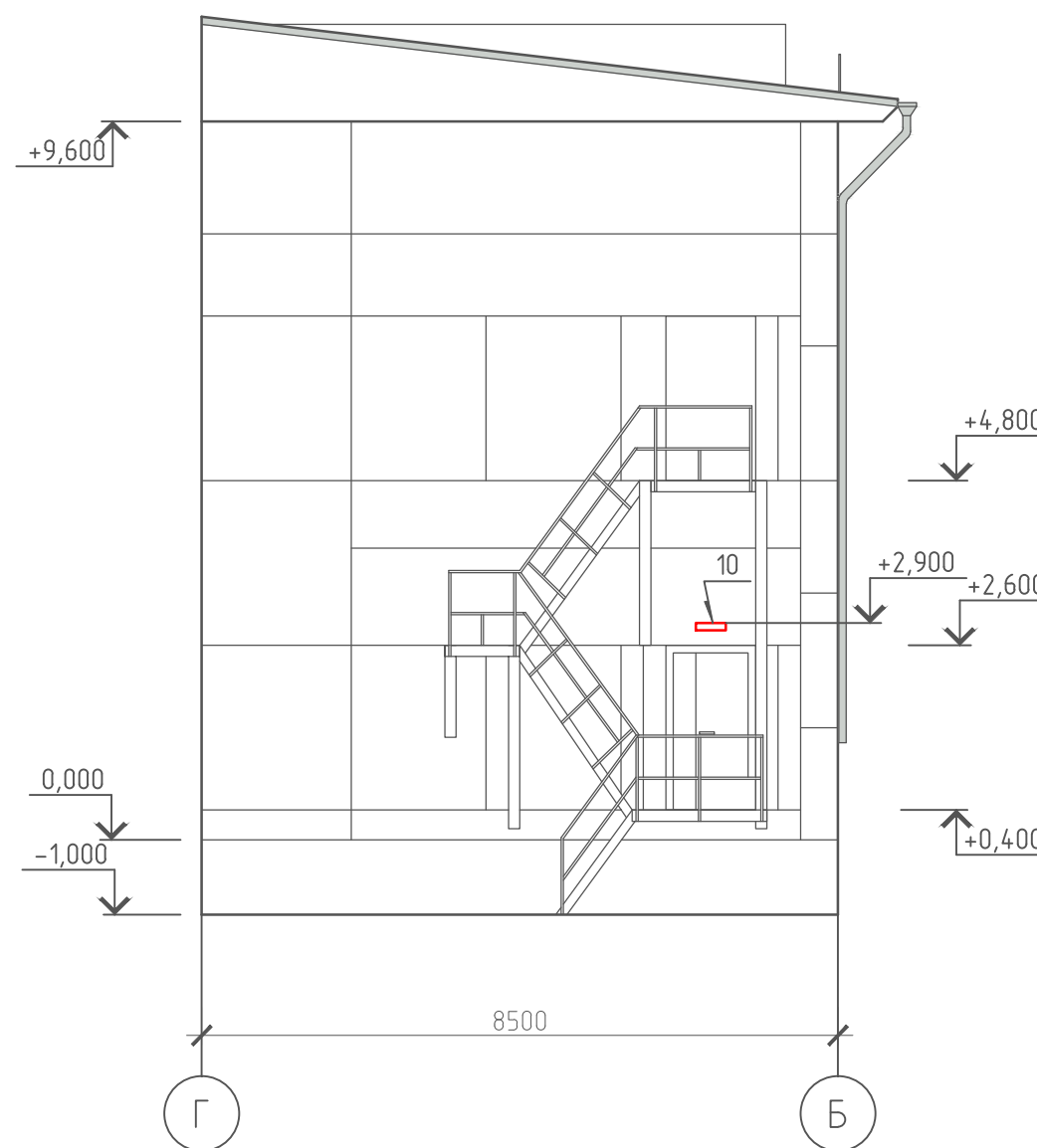

Примечания:

1. Оси приняты условно.
2. За отм. 0.000 принята отметка верха цоколя.

						788-18			
						г. Красноярск, Советский район			
Изм.	Кол. уч.	Лист	№ док.	Подп.	Дата	Паспорт фасада здания МАОУ СШ №145, расположенного по адресу: ул. 78 Добровольческой Бригады, 1А	Стадия	Лист	Листов
ГИП:		Шипина					Схема размещения дополнительного оборудования дополнительных элементов и устройств.	П	38
Выполнил:		Долматова				Н.Контроль: Рожкова		ООО "Пропорция"	
							Боковой фасад Г-Б		

Схема размещения дополнительного оборудования, дополнительных элементов и устройств.
Боковой фасад Б-Ж

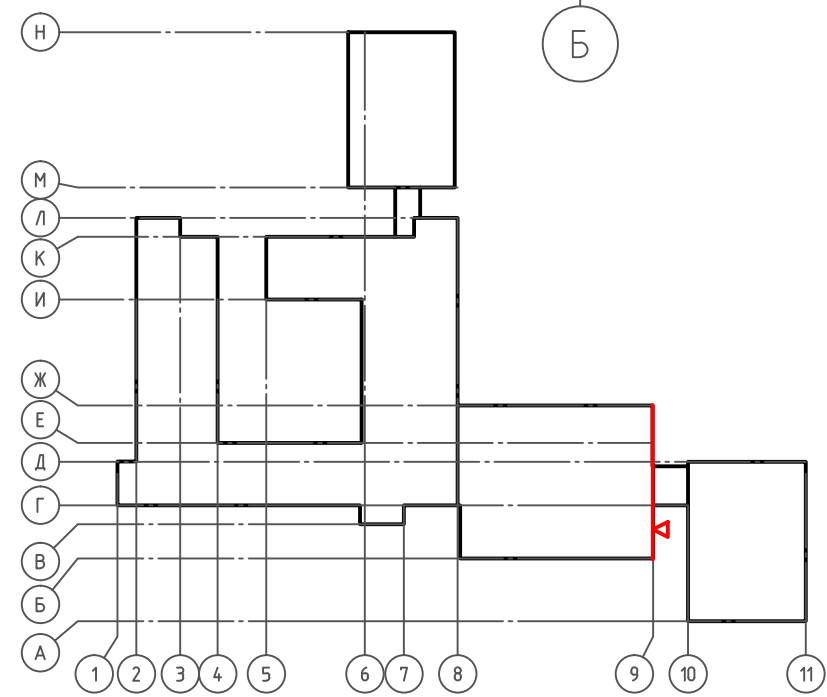
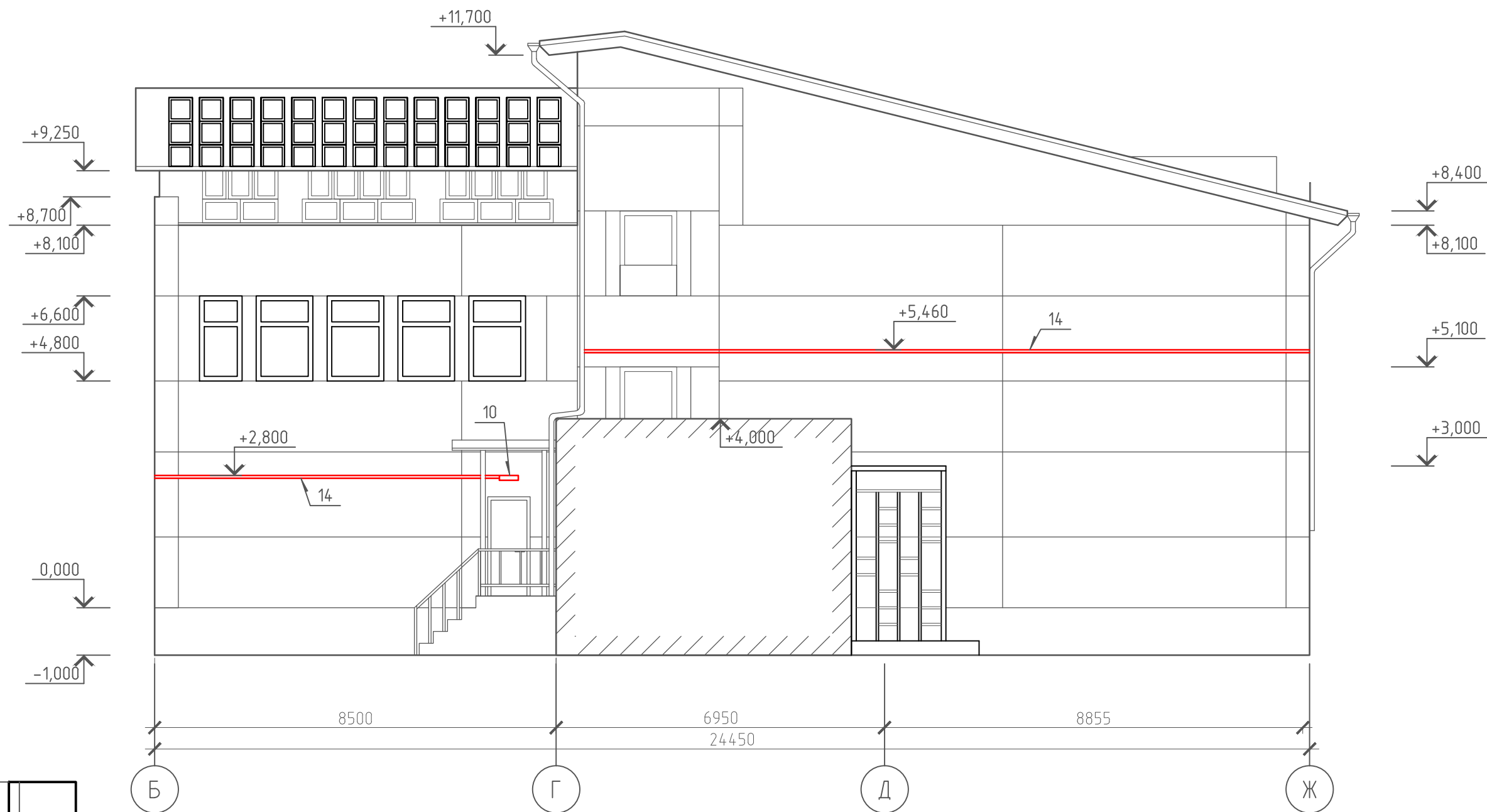

Примечания:
1. Оси приняты условно.
2. За отм. 0.000 принята отметка верха цоколя.

						788-18			
						г. Красноярск, Советский район			
Изм.	Кол. уч.	Лист	№ док.	Подп.	Дата	Паспорт фасада здания МАОУ СШ №145, расположенного по адресу: ул. 78 Добровольческой Бригады, 1А	Стадия	Лист	Листов
Выполнил:	Шипина Долматова						П	39	
Н.Контроль: Рожкова						Схема размещения дополнительного оборудования дополнительных элементов и устройств. Боковой фасад Б-Ж	ООО "Пропорция"		

Схема размещения дополнительного оборудования, дополнительных элементов и устройств.
Боковой фасад Д-А

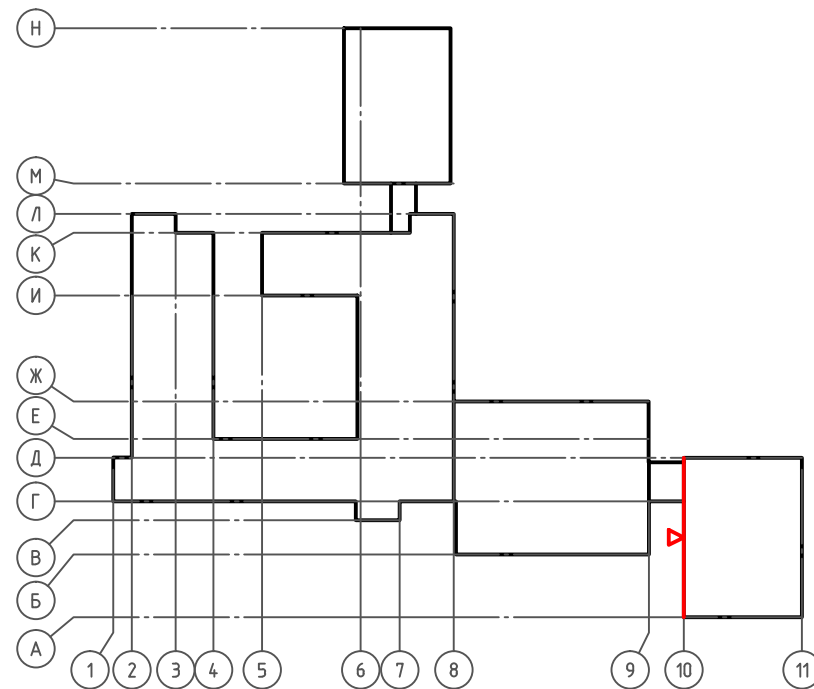
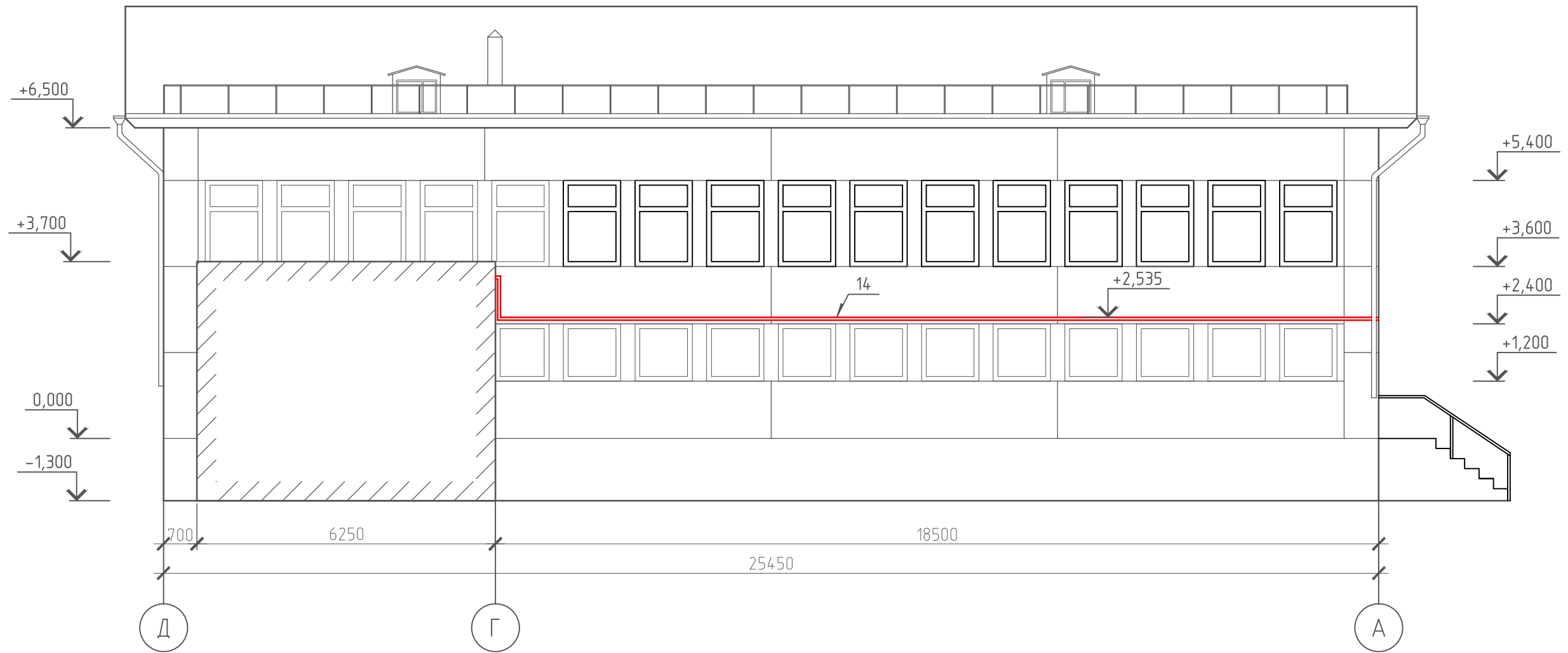

- Примечания:
1. Оси приняты условно.
2. За отм. 0.000 принята отметка верха цоколя.

						788-18			
						г. Красноярск, Советский район			
Изм.	Кол. уч.	Лист	№ док.	Подп.	Дата	Паспорт фасада здания МАОУ СШ №145, расположенного по адресу: ул. 78 Добровольческой Бригады, 1А	Стадия	Лист	Листов
ГИП:		Шипина					Схема размещения дополнительного оборудования дополнительных элементов и устройств. Боковой фасад Д-А	П	40
Выполнил:		Долматова				ООО "Пропорция"			
Н.Контроль:		Рожкова							

Схема размещения дополнительного оборудования, дополнительных элементов и устройств.
Боковой фасад А-Д

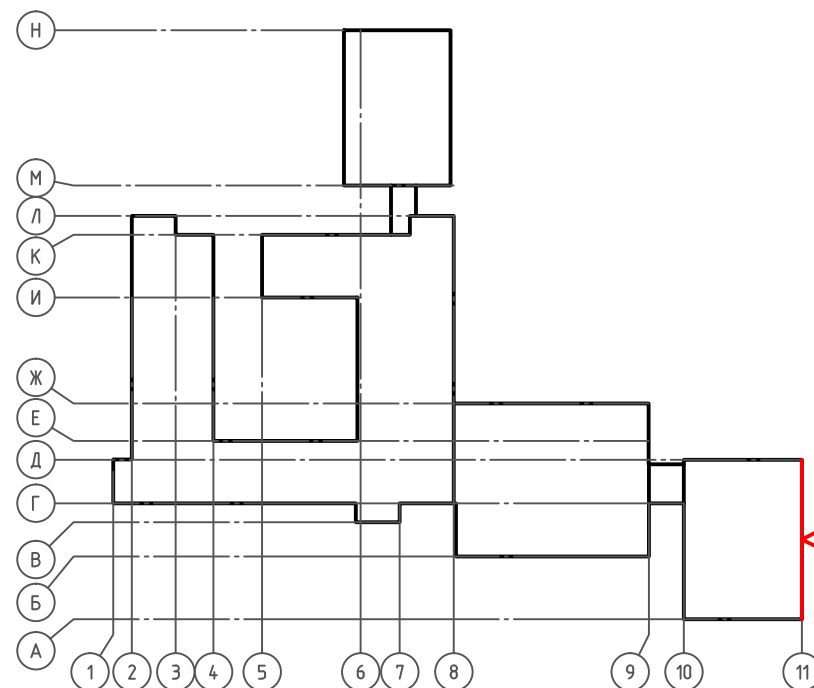
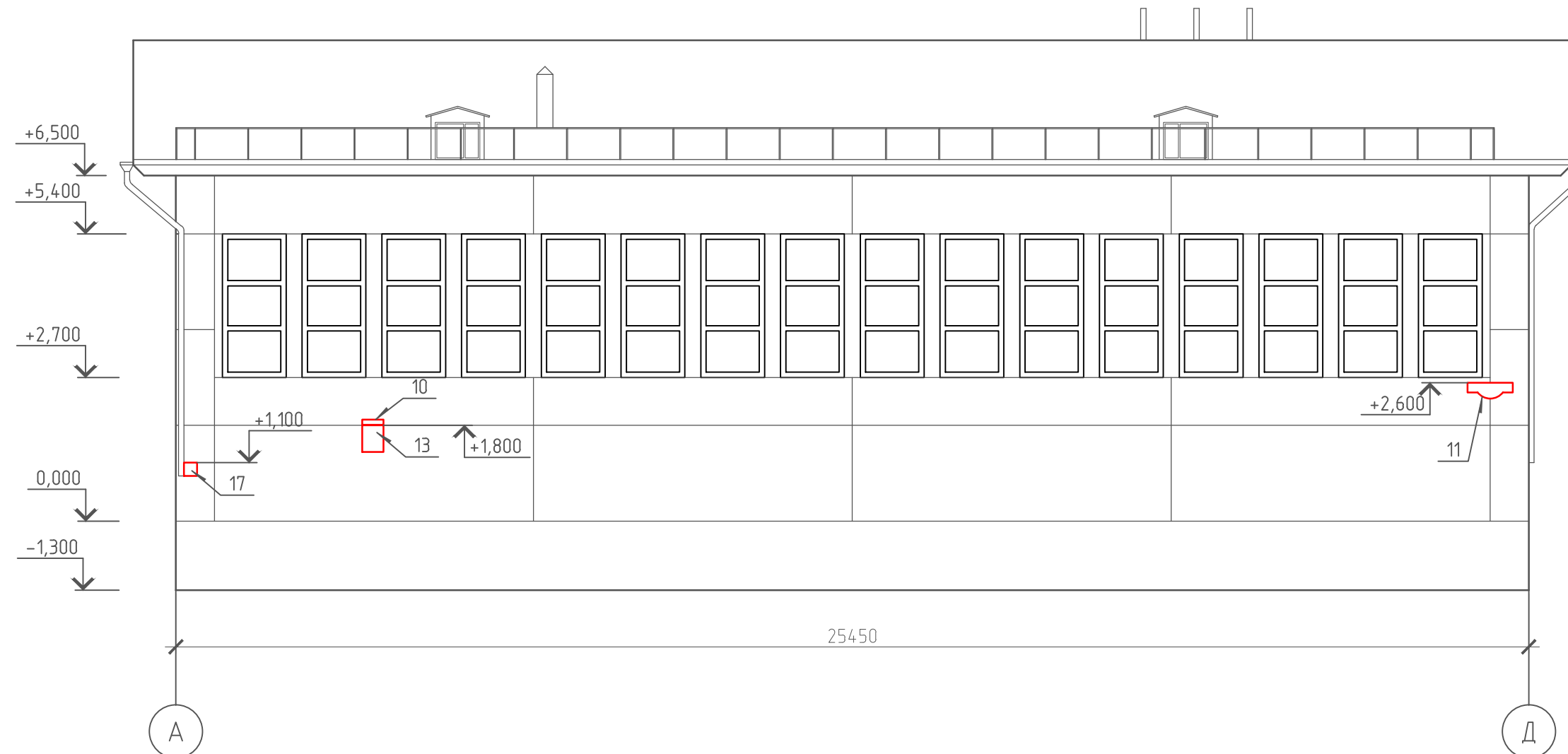

Примечания:

1. Оси приняты условно.
2. За отм. 0.000 принята отметка верха цоколя.

						788-18			
						г. Красноярск, Советский район			
Изм.	Кол. уч.	Лист	№ док.	Подп.	Дата	Паспорт фасада здания МАОУ СШ №145, расположенного по адресу: ул. 78 Добровольческой Бригады, 1А	Стадия	Лист	Листов
Выполнил:		Шипина		Долматова			П	41	
Н.Контроль: Рожкова						Схема размещения дополнительного оборудования дополнительных элементов и устройств. Боковой фасад А-Д	ООО "Пропорция"		

Перечень оборудования, дополнительных элементов и устройств

№ п/п	Тип дополнительного оборудования, дополнительного элемента или устройства	Краткое описание	Расположение (фасад, этаж)	Номер листа паспорта фасадов, содержащего схему	Отметка о демонтаже
1	Кондиционер бытовой настенный	Наружный блок, скрытый декоративной решеткой в цвет фасада. Общее количество – 3 шт.	Фасад В-Н, 11-1. 2 этаж	28, 35	
2	Учрежденческая табличка	Размер 670x570мм. Золотые буквы на синем фоне. Общее количество – 1 шт.	Фасад В-Н. Главный вход	28	
3	Учрежденческая табличка	Размер 600x600мм. Золотые буквы на синем фоне. Общее количество – 1 шт.	Фасад Н-Е. Вход внутреннего двора	31	
4	Информационная конструкция	Размер 1950x460мм. Белые буквы на синем фоне. Общее количество – 1 шт.	Фасад В-Н. Козырек главного входа	28	
5	Информационная конструкция	Размер 6100x600мм. Коричневые буквы на желтом фоне. Общее количество – 1 шт.	Фасад 11-1. Козырек	35	
6	Блок пожарно-охранной сигнализации	Металлический корпус, окрашенный в цвет фасада. Общее количество – 2 шт.	Фасад В-Н. 2 этаж	28	
7	Датчик охранной сигнализации	Металлический корпус, окрашенный в цвет фасада. Общее количество – 1 шт.	Фасад Н-Е. Вход внутреннего двора	31	
8	Флагшток	Деревянная стойка на металлической опоре, окрашенной в цвет фасада. Общее количество – 1 шт.	Фасад В-Н. Главный вход	28	
9	Потолочный светильник	Встроен в подшивку козырька главного входа. Общее количество – 3шт.	Фасад В-Н. Главный вход	28	
10	Настенный уличный светильник	Светильник в металлическом корпусе. Общее количество – 11 шт.	Фасад В-Н, 1-11, Г-Б, Е-Л, Н-Е, 6-4, Б-Ж, А-Д. Над дверными проемами, над указателями пожарного гидранта	28, 29, 31, 32, 34, 38, 39, 41	
11	Знак адресации	Размер 850x300. Белые буквы на синем фоне. Общее количество – 2 шт.	Фасад Л-В, А-Д	30, 41	
12	Камера наружного видеонаблюдения	Уличная камера. Общее количество – 5 шт.	Фасад 1-11, 11-1, Л-В, Е-Л, Н-Е	29, 35	

788-18

г. Красноярск, Советский район

Изм.	Кол. уч.	Лист	№ док.	Подп.	Дата				
						Паспорт фасада здания МАОУ СШ №145, расположенного по адресу: ул. 78 Добровольческой Бригады, 1А	Стадия	Лист	Листов
							П	42	
						Перечень оборудования, дополнительных элементов и устройств	ООО "Пропорция"		
Н.Контроль:		Рожкова							

13	Знаки пожарной безопасности	Знаки расположения пожарного гидранта. Красные буквы на бело-голубом фоне. Общее количество – 3 шт.	Фасад В-Н, 1-11, А-Д	28, 29, 41	
14	Кабель-канал	Пластиковый короб в цвет фасада. Скрытая прокладка кабельных линий по фасадам	Фасад В-Н, 1-11, 11-1, Л-В, 6-8, Е-Л, Н-Е, 4-6, 8-6, Б-Ж, Д-А	28, 29, 30, 31, 33, 34, 35, 36, 37, 39, 40	
15	Кабель-канал	Пластиковая труба в цвет фасада. Скрытая прокладка кабельных линий по фасадам	Фасад Л-В	30	
16	Информационная конструкция	Размер 2500х2500мм. Общее количество – 1 шт.	Фасад Н-Е. 1 этаж	31	
17	Знаки пожарной безопасности	Знаки расположения пожарного гидранта. Красные буквы на белом фоне. Общее количество – 1 шт.	Фасад А-Д	41	
18	Информационная конструкция	Размер 6000х1000мм. Белые буквы на синем фоне. Общее количество – 1 шт.	Фасад Н-Е. Козырек	31	

						788-18			
						г. Красноярск, Советский район			
Изм.	Кол. уч.	Лист	№ док.	Подп.	Дата				
ГИП:		Шипина				Паспорт фасада здания МАОУ СШ №145, расположенного по адресу: ул. 78 Добровольческой Бригады, 1А	Стадия	Лист	Листов
Выполнил:		Долматова					П	43	
Н.Контроль:		Рожкова				Перечень оборудования, дополнительных элементов и устройств	ООО "Пропорция"		

Лист регистрации изменений

					788-18	Лист
Изм.	Лист	№ докум.	Подп.	Дата		44