

Краевое государственное учреждение «Краевая клиническая больница»  
г. Красноярск, Советский район, ул. Партизана Железняка, 3А

ПАСПОРТ ФАСАДОВ

Красноярск 2018

Согласовано

Инв. № подл.	Подп. и дата	Взаим. инв. №			

СОГЛАСОВАНО

М.П.

“ ” 20 з. №

### ПАСПОРТ ФАСАДОВ

Адрес здания, строения, сооружения: г. Красноярск, Советский район,  
ул. Партизана Железняка, 3А

Год постройки: 1989

Автор архитектурного проекта: неизвестен

Число этажей: 9, в том числе подземных: 1

Назначение: нежилое, медицинское учреждение

Статус здания, строения (при наличии): эксплуатируется

Лицо, ответственное за эксплуатацию: Главный инженер Воронцов М.Н.

Согласовано

Инв. № подл.	Подп. и дата	Взаим. инв. №

Паспорт фасадов составлен по состоянию  
на " 01 " декабря 2018 г.

Актуализирован " " з.

Состав альбома		
Лист	Наименование	Примечание
2	Содержание альбома; пояснительная записка	
3	Ситуационный план	
4-9	Материалы фотофиксации существующего состояния фасадов	
10	Развертка улицы со стороны главного фасада	
11	Колористическое решение фасадов. Фасад 1-2А.	
12	Колористическое решение фасадов. Фасад 2А-1.	
13	Колористическое решение фасадов. Фасад Р-В. Блок 1.	
14	Колористическое решение фасадов. Фасад В-Р. Блок 4.	
15	Колористическое решение фасадов. Фасад 10-26. Блок 6. Фасад А-В. Блок 6.	
16	Колористическое решение фасадов. Фасад 20-16. Блок 10. Фасад 16-20. Блок 10. Фасад И-Н. Блок 10. Фасад Н-И. Блок 10.	
17	Ведомость применяемых материалов	
18	Схема размещения дополнительного оборудования, дополнительных элементов и устройств. Перечень дополнительного оборудования, дополнительных элементов и устройств. Фасад 1-2А.	
19	Схема размещения дополнительного оборудования, дополнительных элементов и устройств. Перечень дополнительного оборудования, дополнительных элементов и устройств. Фасад 2А-1.	
20	Схема размещения дополнительного оборудования, дополнительных элементов и устройств. Перечень дополнительного оборудования, дополнительных элементов и устройств. Фасад Р-В. Блок 1.	
21	Схема размещения дополнительного оборудования, дополнительных элементов и устройств. Перечень дополнительного оборудования, дополнительных элементов и устройств. Фасад В-Р. Блок 4.	
22	Схема размещения дополнительного оборудования, дополнительных элементов и устройств. Перечень дополнительного оборудования, дополнительных элементов и устройств. Фасад 10-26. Блок 6. Фасад А-В. Блок 6.	
23	Схема размещения дополнительного оборудования, дополнительных элементов и устройств. Перечень дополнительного оборудования, дополнительных элементов и устройств. Фасад 20-16. Блок 10. Фасад 16-20. Блок 10. Фасад И-Н. Блок 10. Фасад Н-И. Блок 10.	
24	Схема размещения дополнительного оборудования, дополнительных элементов и устройств. Фасад 1-2А. Компьютерный монтаж.	
25	Перечень оборудования, дополнительных элементов и устройств	
26	Лист регистрации изменений.	

Техническая характеристика здания:

Существующий облик здания:

Здание лечебного корпуса Краевой клинической больницы девятиэтажное с подвалом, гребенчатой формы в плане состоит из 9 блоков, разделенных температурными швами. Общая высота 35м.

Конструктивная схема зданий – бескаркасная схема (с продольными и поперечными наружными и внутренними несущими стенами). Жесткость и устойчивость здания обеспечивается совместной работой наружных и внутренних несущих стен и дисков перекрытий.

Наружные стены из обыкновенного керамического кирпича на цементно-песчаном растворе по ГОСТ 530-80 толщиной 510 и 640мм. Снаружи стены облицованы силикатным камнем по ГОСТ 379-79 размерами 250x120x138мм с вертикально расположенными круглыми пустотами. Фундаменты под несущие стены выполнены ленточные неглубокого заложения из сборных бетонных блоков ФБС по серии 1.116-1 и железобетонных плит ФЛ по серии 1.112-1. Перекрытие всех этажей из сборных железобетонных многоспустотных панелей по серии 1.141-1 с участками монолитного железобетона толщиной 220мм. По наружному контуру здания выполнены кирпичные прямки и запасные выходы. Заполнение оконных проемов-двухкамерные стеклопакеты в ПВХ-переплетах по ГОСТ 30674-99. Витражи из алюминиевых профилей со стеклопакетом. Местами деревянные оконные блоки с двойным остеклением и стальные витражи. Заполнение дверных проемов-деревянные, пластиковые, местами металлические. Кровля чердачная, мягкая рулонная по сборным железобетонным многоспустотным панелям перекрытия.

Главный фасад здания просматривается с улицы Партизана Железняка, со стороны здания поликлиники, хирургического корпуса и административного здания. Дворовой фасад выходит на набережную р.Енисей, фасад Р-В просматривается с ул.Никитина, фасад В-Р выходит на хозяйственный корпус.

На большинстве фасадов здания расположены внешние блоки кондиционеров и воздухопроводы системы вентиляции.

Входная группа расположена на фасаде 21-1 в виде пристройки с теплым остеклением и самостоятельной кровлей.

Архитектурно-художественная подсветка отсутствует.

Техническое состояние здания:

По фасадам здания не обнаружено никаких деформаций, характерных для каменных конструкций, поврежденных нагрузкой. При обследовании конструкций крылец здания не выявлено дефектов и повреждений, характерных для строительных конструкций при неудовлетворительном состоянии фундаментов. В 2012 году проводился капитальный ремонт отделений лечебного корпуса. Категория технического состояния объекта – ограниченно работоспособное.

Назначение объекта:

Нежилое здание, медицинское учреждение: Лечебный корпус Краевой клинической больницы.

Обоснование принятого архитектурно-колористического решения фасадов:

Значимых архитектурных сооружений в непосредственной близости здания нет.

Цветовое решение фасадов не меняется. Размещение средств наружной информации принято с учетом особенностей окружающей застройки и сохранением архитектурно – художественного облика здания.

Принятые в паспорте фасадов здания решения соответствуют требованиям экологических, санитарно – гигиенических, противопожарных и других норм, действующих на территории Российской Федерации, и обеспечивают безопасную для жизни и здоровья людей эксплуатацию объекта.

Предусмотренные паспортом решения не затрагивают конструктивные характеристики надежности и безопасности здания. Несущие способности конструкций не нарушены.

Раздел "Архитектурно-художественной подсветка фасадов" отсутствует. Техническое освещение здания показано на листах 18-23 "Схема размещения дополнительного оборудования, дополнительных элементов и устройств. Перечень дополнительного оборудования, дополнительных элементов и устройств."

Изм.	Кол.уч	Лист	№док.	Подпись	Дата			
Выполнил	Юдина				12.18			
						г. Красноярск, Советский район, ул. Партизана Железняка, 3А		
						Паспорт фасадов здания		
						2                      26		
						Содержание альбома; пояснительная записка		
						ИП Кузнецова		

Согласовано

Взаим.	Инд. №
Подп. и	дата
Инд.	№ подл.

Пояснительная записка:

Паспорт фасадов здания, расположенного по адресу г. Красноярск,

ул. Партизана Железняка 3А, разработан на основании:

- задания Заказчика
- Постановления № 268 от 19.04.2018 "Об утверждении архитектурно – художественного регламента улиц, общественных пространств города Красноярска"
- Постановления №399 от 19.06.2018 "Об утверждении порядка составления, изменения и согласования паспорта фасадов зданий, строений на территории города Красноярска".

Согласно п. 4 Постановления №399 от 19.06.2018 "Изменение внешнего вида фасадов зданий, строений осуществляется после внесения в установленном порядке изменений в паспорт фасадов (в случае его отсутствия – изготовления и согласования паспорта фасадов в установленном порядке), за исключением случаев исполнения предписаний контролирующих органов, выданных в соответствии с требованием действующего законодательства, судебных решений.

Внесение изменений в паспорт фасадов в случае изменения внешнего вида здания, строения в результате исполнения вышеуказанных предписаний контролирующих органов, судебных решений должно быть произведено в течение трех месяцев с даты исполнения указанных предписаний контролирующих органов, судебных решений".

Правилами благоустройства установлен общий срок завершения работ по приведению рекламно-информационного оформления фасадов в соответствие с паспортом фасадов – 01.02.2019.

Согласно Решению Красноярского городского Совета депутатов от 25 июня 2013г. N В-378 "Об утверждении правил благоустройства на территории города Красноярска" и приложению "Правила благоустройства территории города Красноярска" объект расположен в зоне II – "Зона повышенного внимания".

Ситуационный план

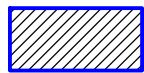
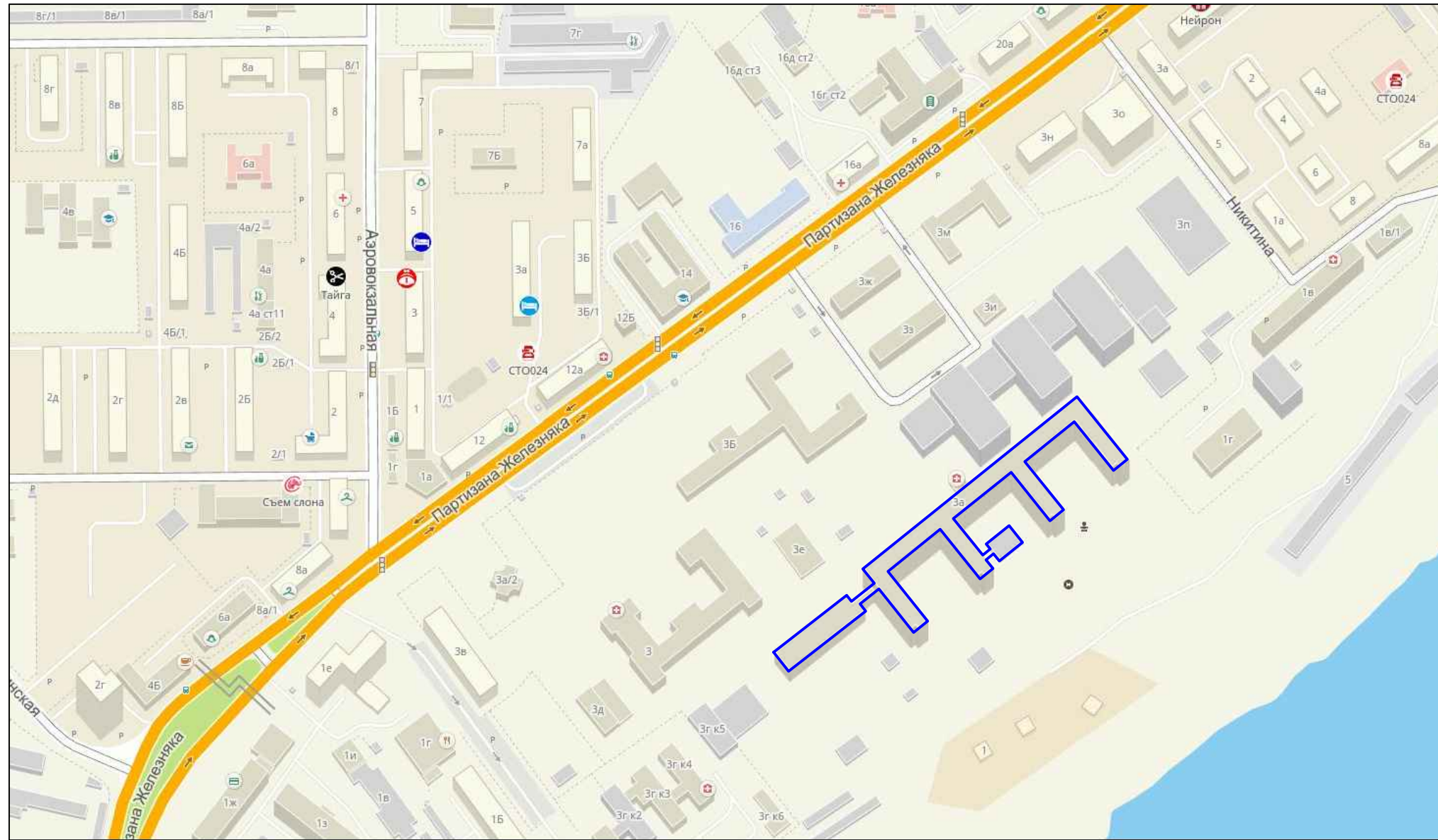

- здание по адресу г. Красноярск, Советский район, ул. Партизана Железняка, 3А.

Инф. № подл.	Подп. и дата	Взаим. инб. №

						г. Красноярск, Советский район, ул. Партизана Железняка, 3А			
Изм.	Кол.уч	Лист	№ док.	Подпись	Дата	Паспорт фасадов здания	Стадия	Лист	Листов
								3	26
						Ситуационный план	ИП Кузнецова		

Главный фасад 1



Дворовой фасад 2

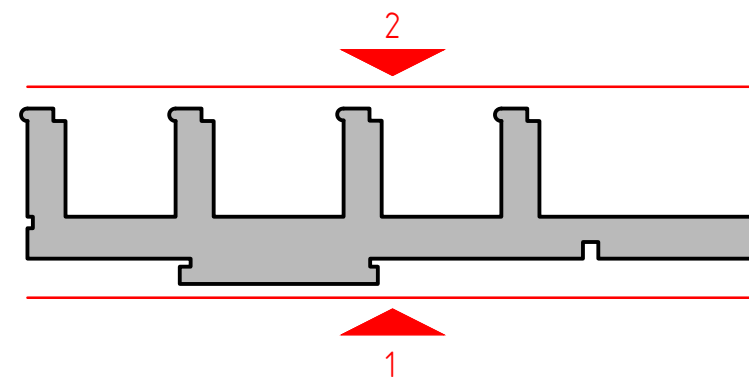

						г. Красноярск, Советский район, ул. Партизана Железняка, 3А			
Изм.	Кол.уч	Лист	№ док.	Подпись	Дата	Паспорт фасадов здания	Стая	Лист	Листов
Выполнил			Юдина	<i>[Signature]</i>	12.18			4	26
						Материалы фотофиксации существующего состояния фасадов	ИП Кузнецова		

Взаим. инв. №	
Полн. и дата	
Инв. № подл.	

Боковой фасад 3



Боковой фасад 4

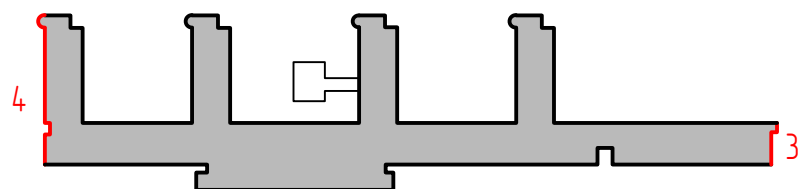

Инв. № подл.	Подп. и дата	Взаим. инв. №

						г. Красноярск, Советский район, ул. Партизана Железняка, 3А			
Изм.	Кол.уч	Лист	№ док.	Подпись	Дата	Паспорт фасадов здания	Стадия	Лист	Листов
Выполнил	Юдина			<i>[Signature]</i>	12.18			5	26
						Материалы фотофиксации существующего состояния фасадов	ИП Кузнецова		

5



6



7



8



9



9



Инв. № подл.	Подп. и дата	Взаим. инв. №

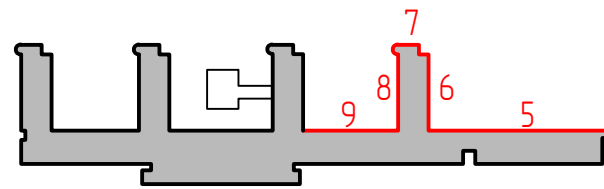

Изм.	Кол.уч.	Лист	№ док.	Подпись	Дата	г. Красноярск, Советский район, ул. Партизана Железняка, ЗА			
Выполнил	Юдина			<i>[Signature]</i>	12.18	Паспорт фасадов здания	Стадия	Лист	Листов
								6	26
Материалы фотофиксации существующего состояния фасадов							ИП Кузнецова		

10

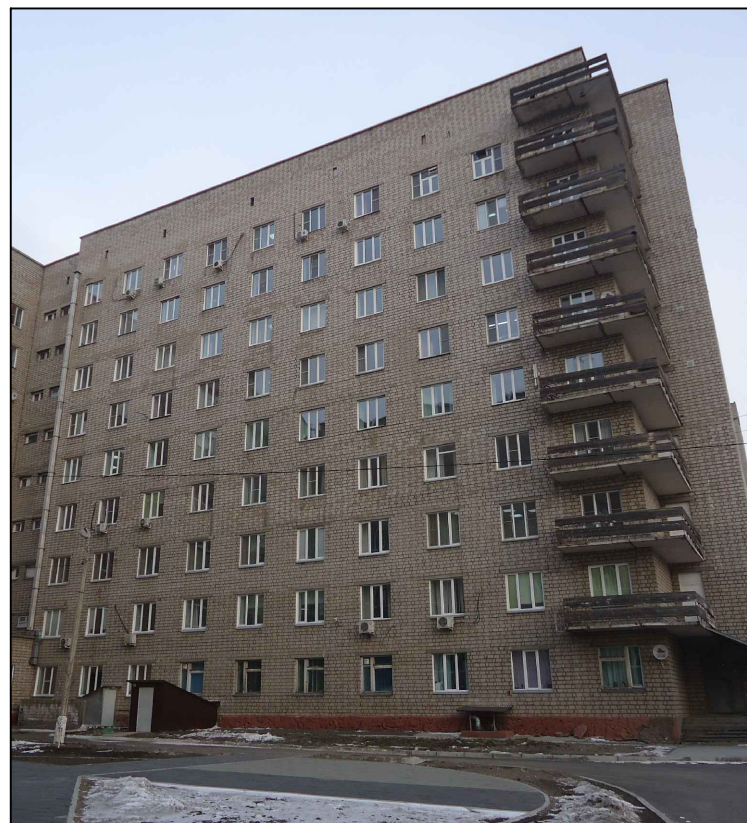

12



14



15



16



11



13



Инв. № подл.	
Подп. и дата	
Взаим. инв. №	

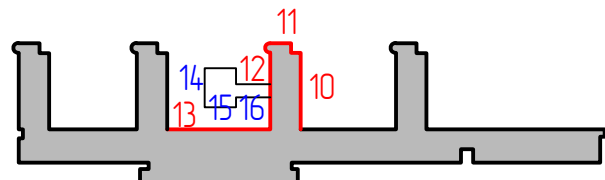

Изм.	Кол.уч	Лист	№ док.	Подпись	Дата
Выполнил	Юдина			<i>[Signature]</i>	12.18

г. Красноярск, Советский район, ул. Партизана Железняка, ЗА			
Паспорт фасадов здания	Стадия	Лист	Листов
		7	26
Материалы фотофиксации существующего состояния фасадов		ИП Кузнецова	



17



19



18



20

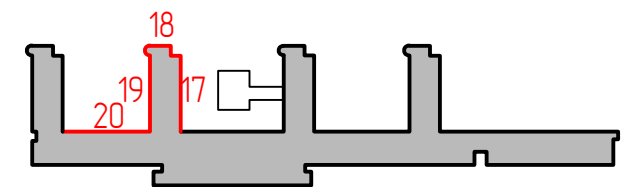

Инв. № подл.	Подп. и дата	Взаим. инв. №

						г. Красноярск, Советский район, ул. Партизана Железняка, ЗА			
Изм.	Кол.уч	Лист	№ док.	Подпись	Дата				
Выполнил		Юдина		<i>[Signature]</i>	12.18	Паспорт фасадов здания	Стадия	Лист	Листов
						Материалы фотофиксации существующего состояния фасадов		8	26
							ИП Кузнецова		

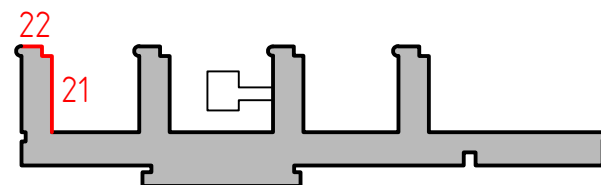

Инв. № подл.	Подп. и дата	Взаим. инв. №

Изм.	Кол.уч	Лист	№ док.	Подпись	Дата	г. Красноярск, Советский район, ул. Партизана Железняка, ЗА			
Выполнил	Юдина			<i>[Signature]</i>	12.18	Паспорт фасадов здания	Стадия	Лист	Листов
								9	26
Материалы фотофиксации существующего состояния фасадов							ИП Кузнецова		

Развертка улицы со стороны главного фасада



Согласовано

Взам. инв. №

Лист и дата

Инв. № подл.

						г. Красноярск, Советский район, ул. Партизана Железняка, 3А			
Изм.	Жалуч.	Лист	№ док.	Подпись	Дата	Паспорт фасадов здания	Стадия	Лист	Листов
Выполнил	Юдина				12.18			10	26
						Развертка улицы со стороны главного фасада	ИП Кузнецова		

Фасад 1-2А.



1 Оси приняты условно  
 2 Чертежи выполнены на основании предоставленных Заказчиком планов БТИ и обмеров существующего здания

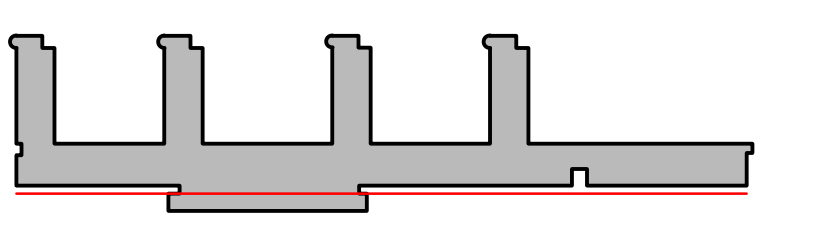

Красноярский край, г. Красноярск, ул. Партизана Железняка, 3а					
Изм.	Колуч	Лист	№ док	Подпись	Дата
Выполнил	Юдина				12.18
Паспорт фасадов здания				Статья	Лист
Колористическое решение фасадов. Фасад 1-2А.				11	26
ИП Кузнецова					



1. Оси приняты условно  
 2. Чертежи выполнены на основании предоставленных Заказчиком планов БТИ и обмеров существующего здания

Красноярский край, г. Красноярск, ул. Партизана Железняка, 3а				
Изм.	Кол-во	Лист	№ док.	Подпись
Выполнил	Юдина			
Паспорт фасадов здания				Страниц
Колористическое решение фасадов. Фасад 2А-1				Лист
				Листов
				ИП Кузнецова

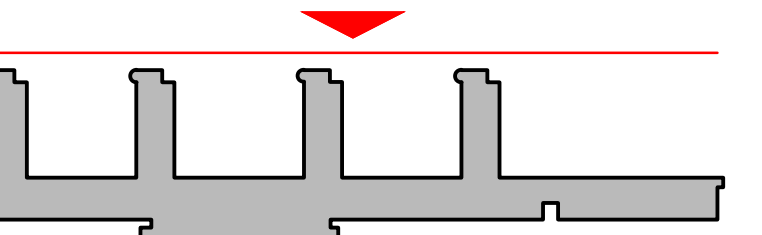

Фасад Р-В. Блок 1.

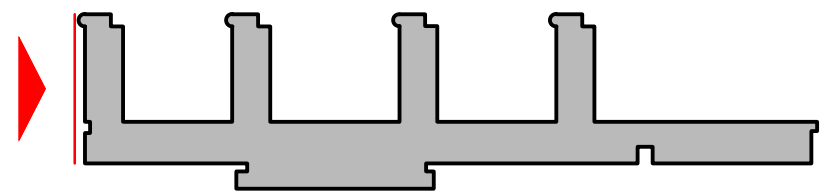
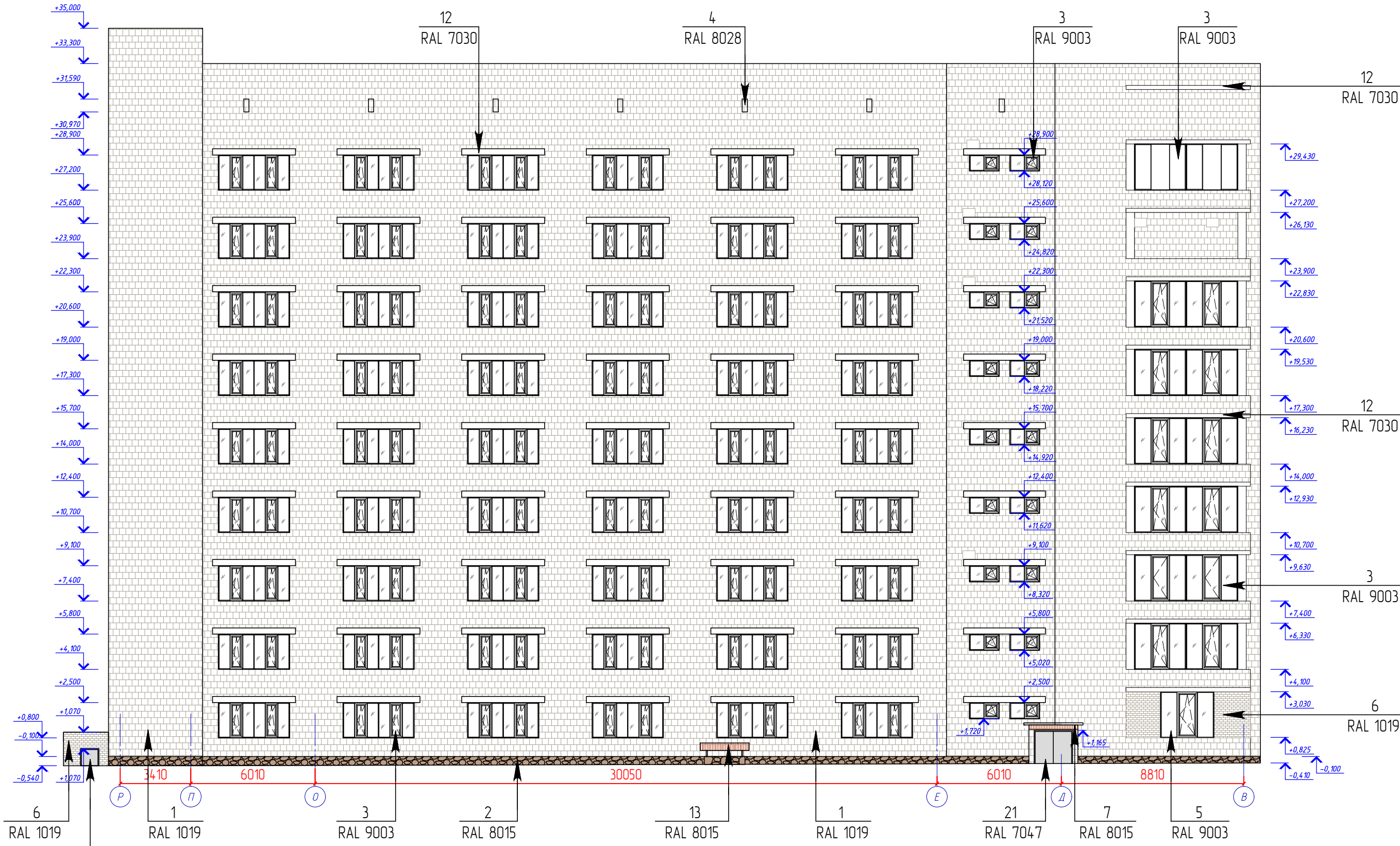

1. Оси приняты условно  
 2. Чертежи выполнены на основании предоставленных Заказчиком планов БТИ и обмеров существующего здания

Изм.	Кол.уч.	Лист	№ док.	Подпись	Дата
Выполнил		Юдина		<i>[Signature]</i>	12.18

Красноярский край, г. Красноярск, ул. Партизана Железняка, 3а					
Паспорт фасадов здания			Стадия	Лист	Листов
				13	26
Колористическое решение фасадов. Фасад Р-В. Блок 1.				ИП Кузнецова	

Согласовано

Взаим. шиф. №	
Подп. и дата	
Инв. № подл.	

Фасад В-Р. Блок 4.

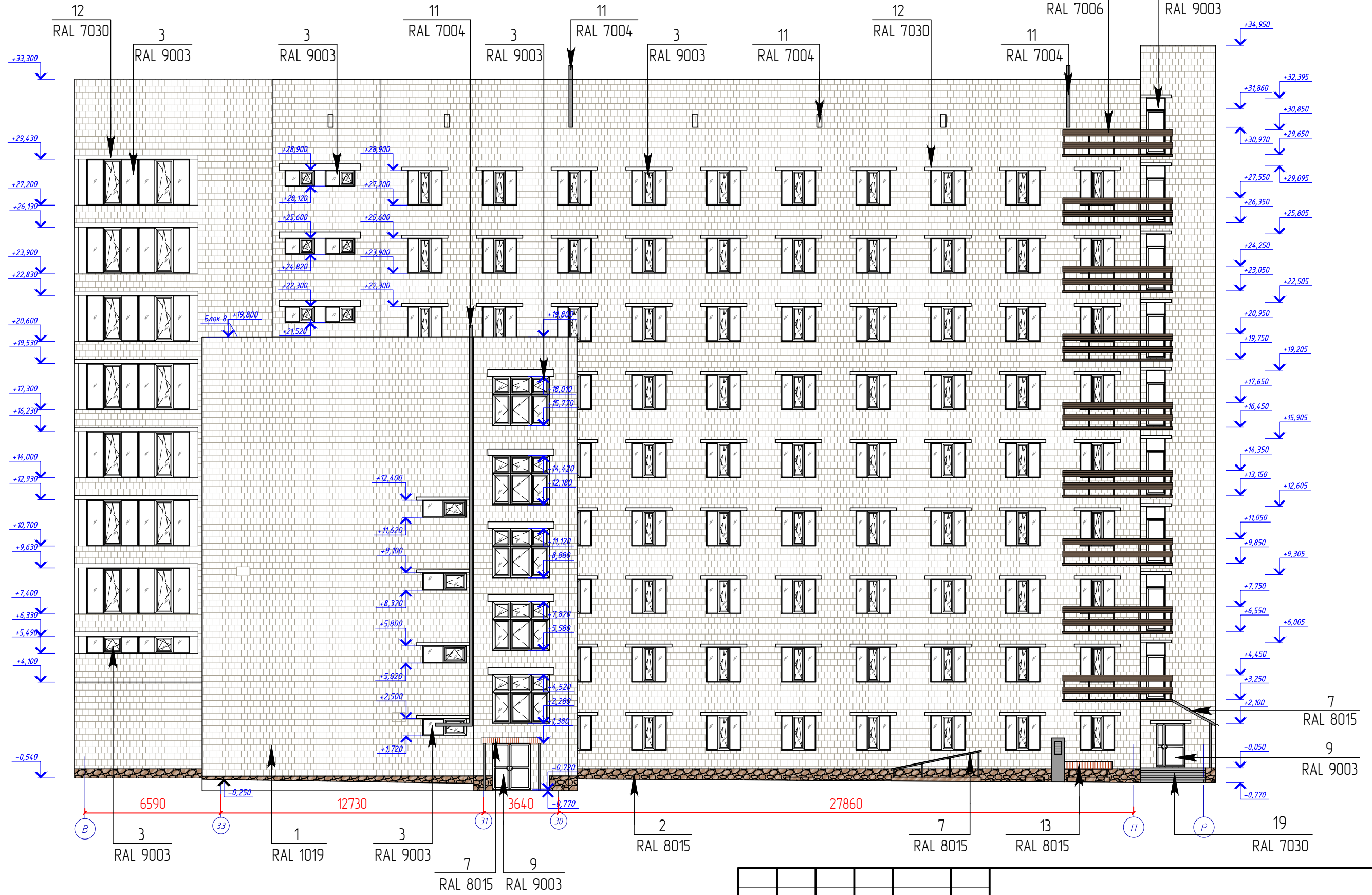

Согласовано

Взаим. шиф. №	
Подп. и дата	
Инв. № подл.	

- Оси приняты условно
- Чертежи выполнены на основании предоставленных Заказчиком планов БТИ и обмеров существующего здания

Изм.	Кол.уч.	Лист	№ док.	Подпись	Дата
Выполнил		Юдина		<i>[Signature]</i>	12.18

Красноярский край, г. Красноярск, ул. Партизана Железняка, 3а		
Паспорт фасадов здания	Стадия	Лист
		14
Колористическое решение фасадов. Фасад В-Р. Блок 4.	Листов	26
	ИП Кузнецова	

Фасад 10-26. Блок 6.

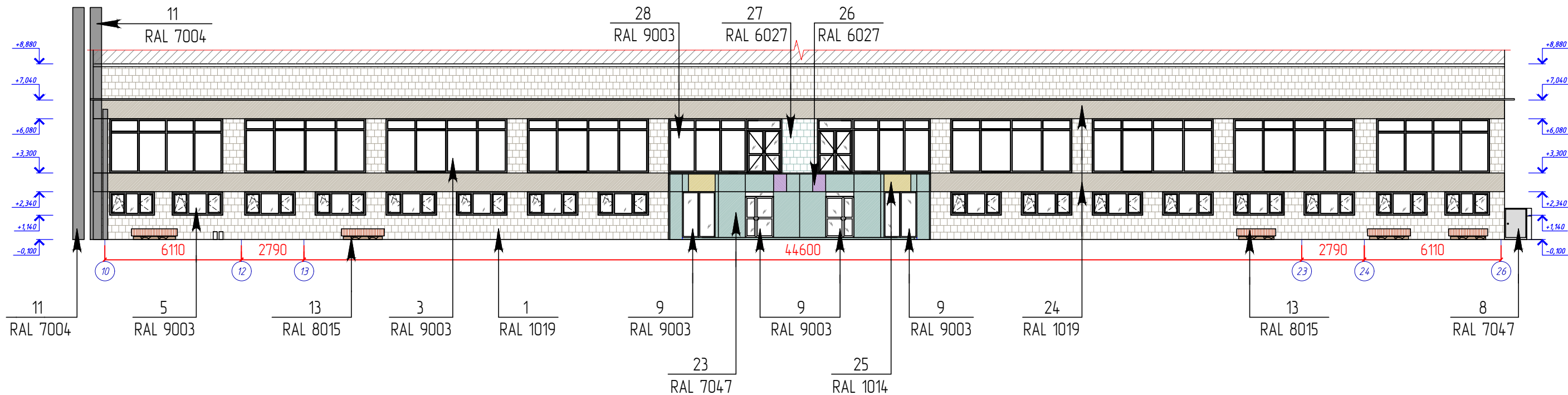

Фасад А-В. Блок 6.

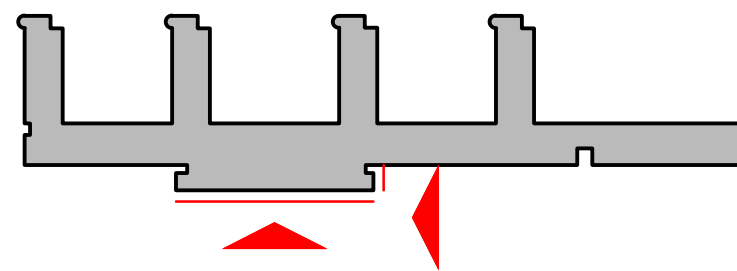
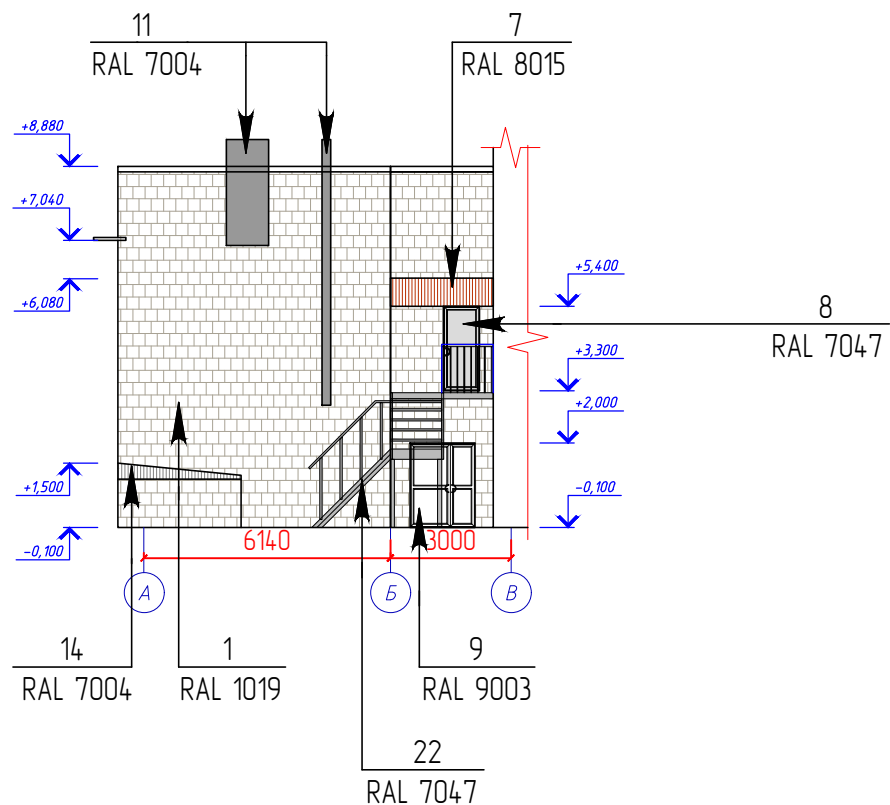

						Красноярский край, г. Красноярск, ул. Партизана Железняка, 3а				
Изм.	Кол.уч.	Лист	№ док.	Подпись	Дата	Паспорт фасадов здания		Стадия	Лист	Листов
Выполнил	Юдина			<i>[Signature]</i>	12.18				15	26
						Колористическое решение фасадов. Фасад 10-26. Блок 6. Фасад А-В. Блок 6.		ИП Кузнецова		

- Оси приняты условно
- Чертежи выполнены на основании предоставленных Заказчиком планов БТИ и обмеров существующего здания

Согласовано

Взаим. шиф. №  
Подп. и дата

Инв. № подл.



Фасад 20-16. Блок 10.

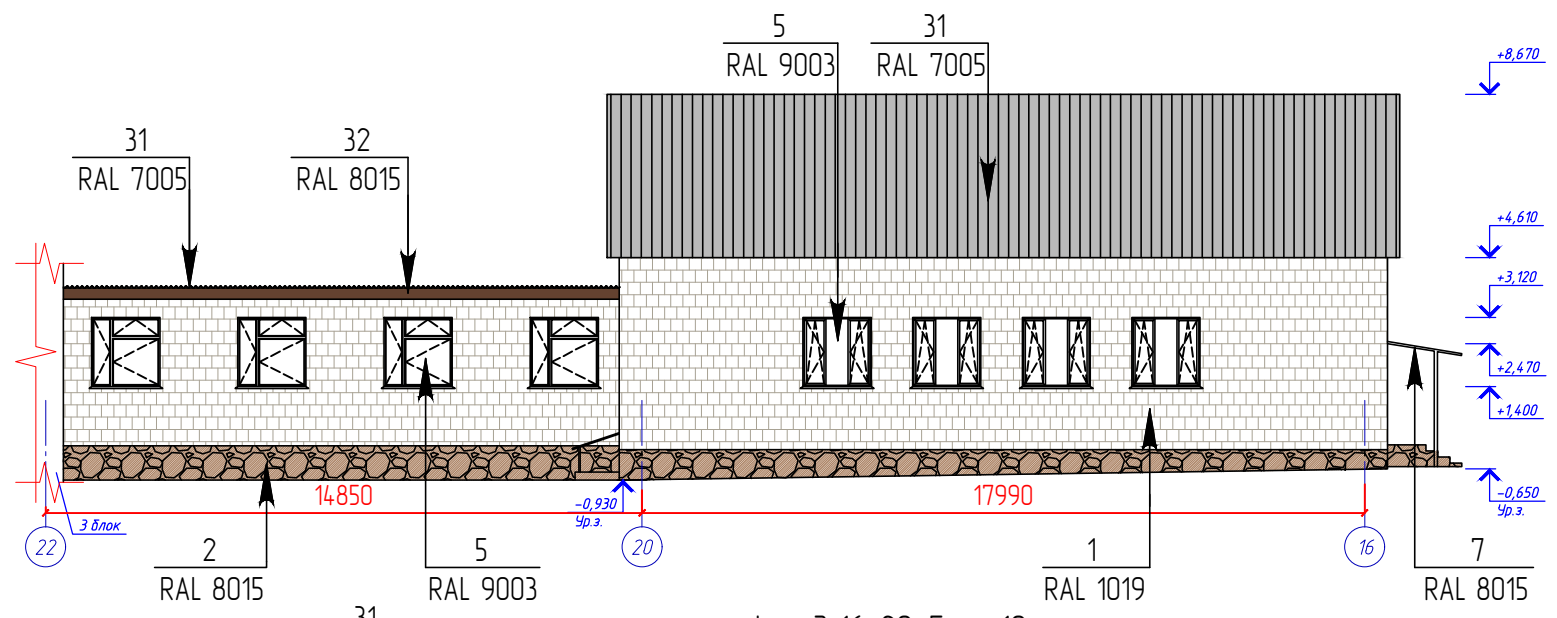

Фасад И-Н. Блок 10.

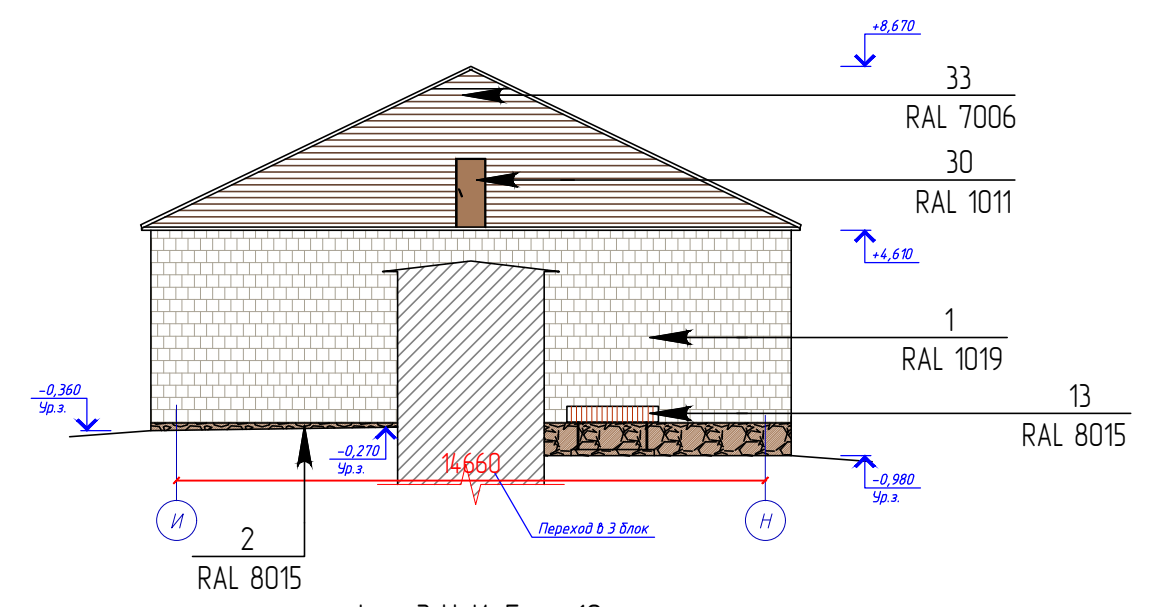

Фасад 16-20. Блок 10.

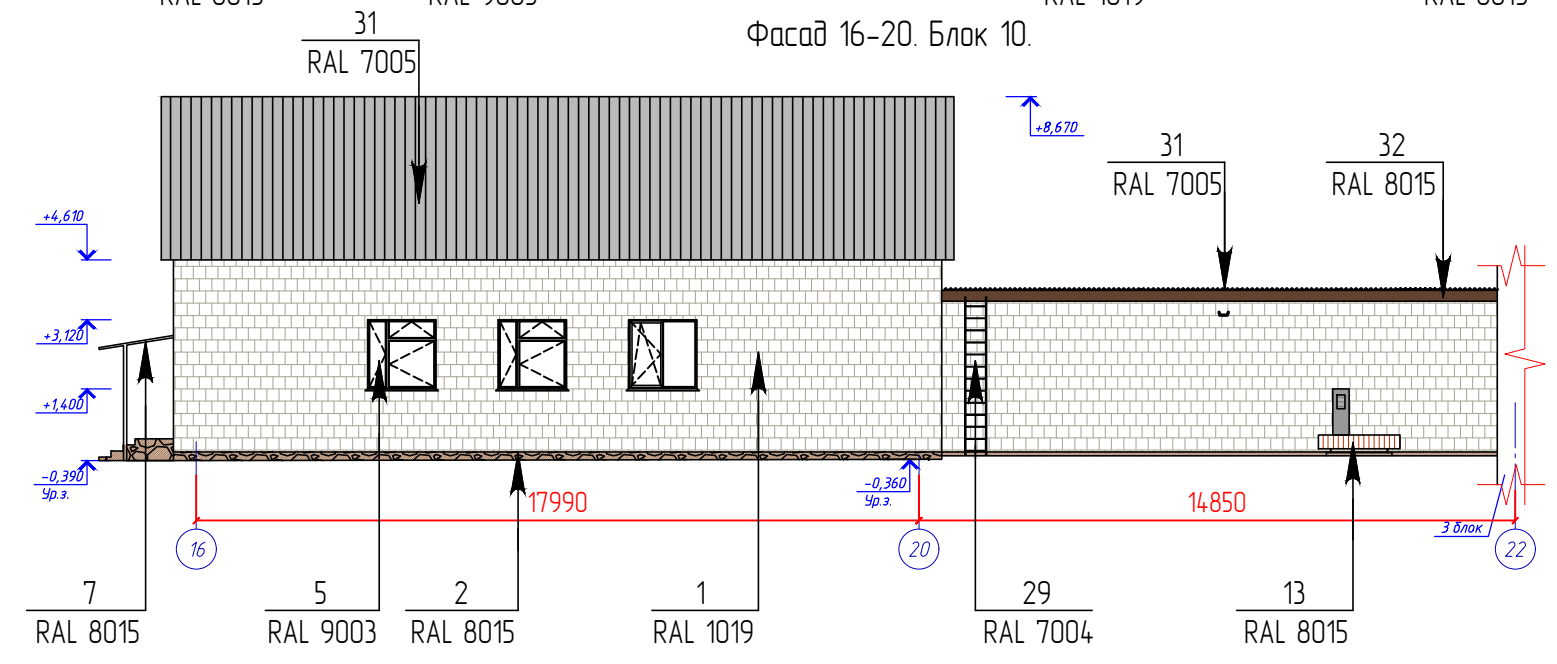

Фасад Н-И. Блок 10.

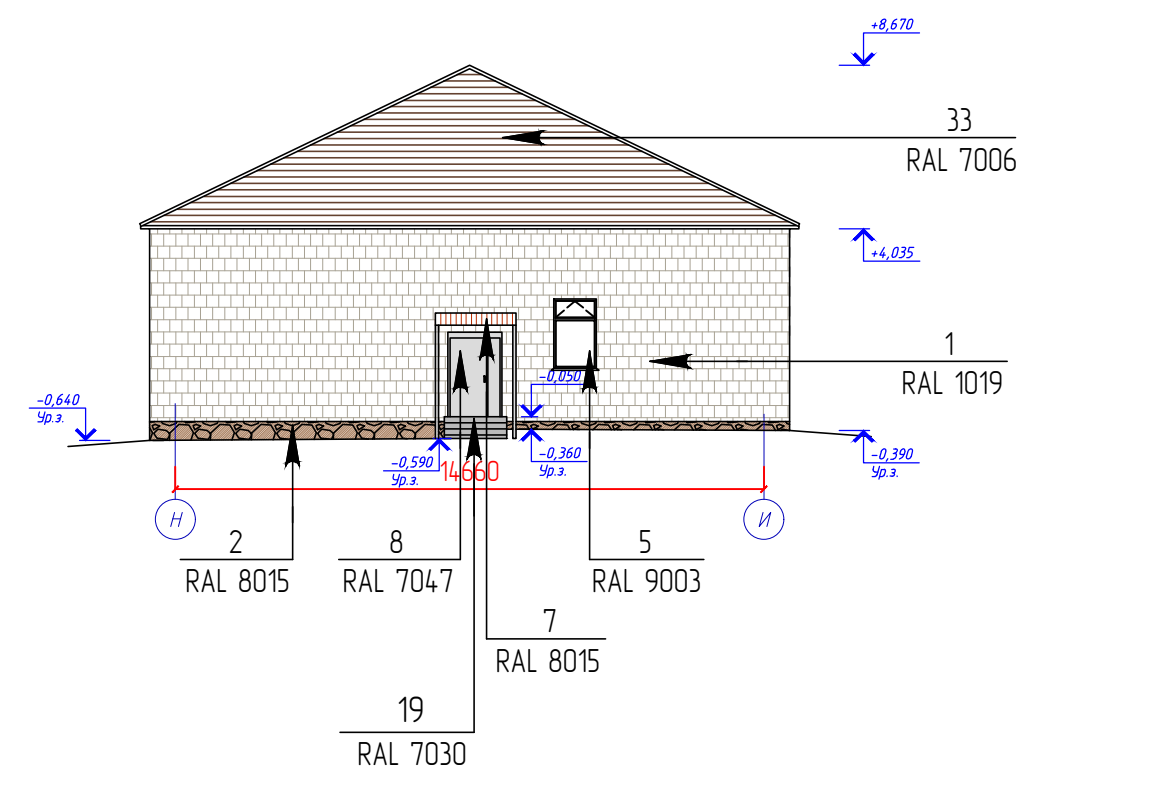











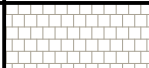
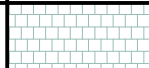
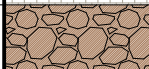

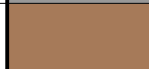

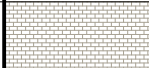
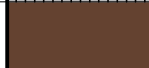

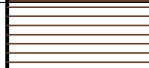

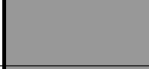

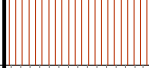
Согласовано

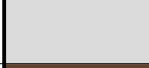
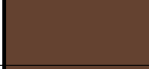
Взаим. шиф. №	
Подп. и дата	
Инф. № подл.	

1. Оси приняты условно  
 2. Чертежи выполнены на основании предоставленных Заказчиком планов БТИ и обмеров существующего здания

						Красноярский край, г. Красноярск, ул. Партизана Железняка, За			
Изм.	Кол.уч	Лист	№ док.	Подпись	Дата	Паспорт фасадов здания	Стадия	Лист	Листов
	Выполнил	Юдина		<i>[Signature]</i>	12.18			16	26
Колористическое решение фасадов. Фасад 20-16. Блок 10. Фасад 16-20. Блок 10. Фасад И-Н. Блок 10. Фасад Н-И. Блок 10.							ИП Кузнецова		

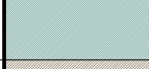
ВЕДОМОСТЬ ПРИМЕНЯЕМЫХ МАТЕРИАЛОВ

№	п/п	Элемент фасада	Эталон цвета	Вид отделки	Индекс по цветовой палитре	№	п/п	Элемент фасада	Эталон цвета	Вид отделки	Индекс по цветовой палитре
1		Поле стены		Кирпичная стена	RAL 1019	27		Поле стены		Кирпичная стена	RAL 6034
2		Цоколь		Декоративный камень	RAL 8015	28		Витраж		ПВХ профиль	RAL 9003
3		Переплеты окон		ПВХ профиль	RAL 9003	29		Лестница пожарная		Металл	RAL 7004
4		Переплеты окон		Деревянный профиль	RAL 8028	30		Дверное полотно		Дерево	RAL 1011
5		Переплеты окон 1 этажа		ПВХ профиль	RAL 9003	31		Кровля		Профнастил	RAL 7004
6		Поле стены		Кирпичная стена	RAL 1019	32		Поле стены		Кирпичная стена	RAL 8015
7		Козырек		Металл, порошковая окраска	RAL 8015	33		Поле стены		Доска	RAL 7006
8		Дверное полотно		Металл, порошковая окраска	Ral 7047						
9		Дверное полотно		ПВХ профиль	RAL 9003						
10		Водосточные трубы		Металл, порошковая окраска	RAL 7004						
11		Воздуховод		Металл, порошковая окраска	RAL 7004						
12		Ж/б перемычка		Железобетон	RAL 7030						
13		Конструкция прямка		Металл, порошковая окраска	RAL 8015						
14		Кровля		Профнастил	RAL 7004						
15		Поле стены		Металл, порошковая окраска	RAL 7047						
16		Поле стены		Профнастил	RAL 8015						
17		Дверное полотно		Металл, порошковая окраска	RAL 8015						
18		Ограждение балконов		Окрашенный деревянный профиль	RAL 7006						
19		Крыльцо		Железобетон	RAL 7030						
20		Опора		Металл, порошковая окраска	RAL 7004						
21		Ворота		Металл, порошковая окраска	Ral 7047						
22		Лестница		Металл, порошковая окраска	Ral 7047						
23		Поле стены		Декоративные фасадные панели	Ral 7047						
24		Поле стены		Кирпичная стена, штукатурка	RAL 1019						
25		Поле стены		Декоративные фасадные панели	Ral 1014						
26		Поле стены		Декоративные фасадные панели	Ral 6034						

Согласовано

Взаим. инв. №	Подп. и дата	Инв. № подл.

Изм.	Кол.уч	Лист	№ док.	Подпись	Дата	Красноярский край, г. Красноярск, ул. Партизана Железняка, 3а				
Выполнил	Сафонова				11.18	Паспорт фасадов здания		Стадия	Лист	Листов
						Состав альбома, пояснительная записка		ИП Кузнецова		
								17	26	



Фасад 1-2А

Блок 5

Блок 6

Блок 7

Блок 8

+33,300  
 +26870  
 +23570  
 +20260  
 +16970  
 +13670  
 +10360  
 +7060  
 +3760  
 +2980  
 -0,100  
 -0,250  
 +1,110

+19,800

-0,100  
 -0,250

1. Оси приняты условно  
 2. Чертежи выполнены на основании предоставленных Заказчиком планов БТИ и обмеров существующего здания

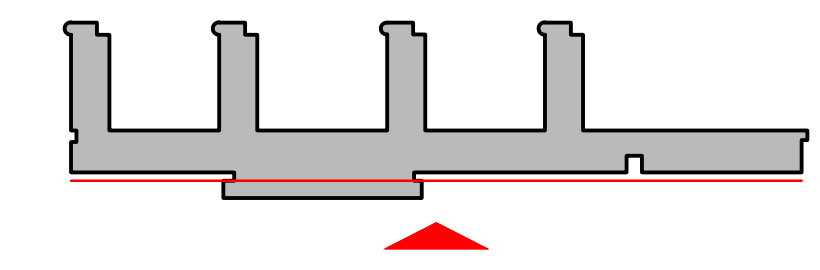

Красноярский край, г. Красноярск, ул. Партизана Железняка, 3а					
Изм.	Кол.ч	Лист	№фак	Подпись	Дата
Выполнил	Юдина				12.18
Паспорт фасадов здания				Стадия	Лист
				18	26
ИП Кузнецова					



1. Оси приняты условно  
 2. Чертежи выполнены на основании предоставленных Заказчиком планов БТИ и обмеров существующего здания

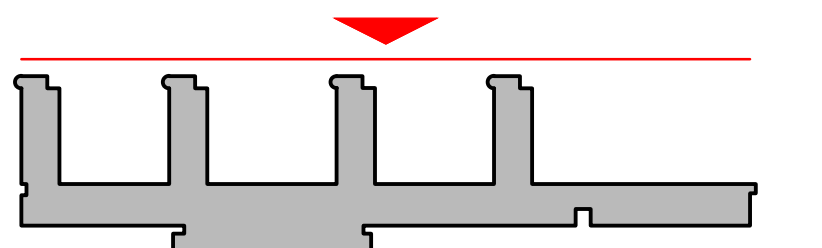

				Красноярский край, г. Красноярск, ул. Партизана Железняка, 3а		
Изм.	Кол-во	Лист	№ док.	Подпись	Дата	Страниц
Выполнил	Юдина				12.18	19 / 26
				Паспорт фасадов здания		
				Схема размещения дополнительного оборудования, дополнительного элементов и устройств. Перечень дополнительного оборудования, дополнительных элементов и устройств. Фасад 2А-1		
				ИП Кузнецова		

Фасад Р-В.

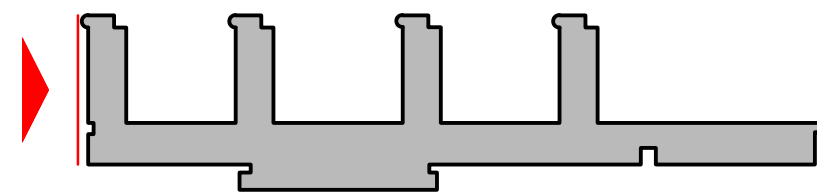
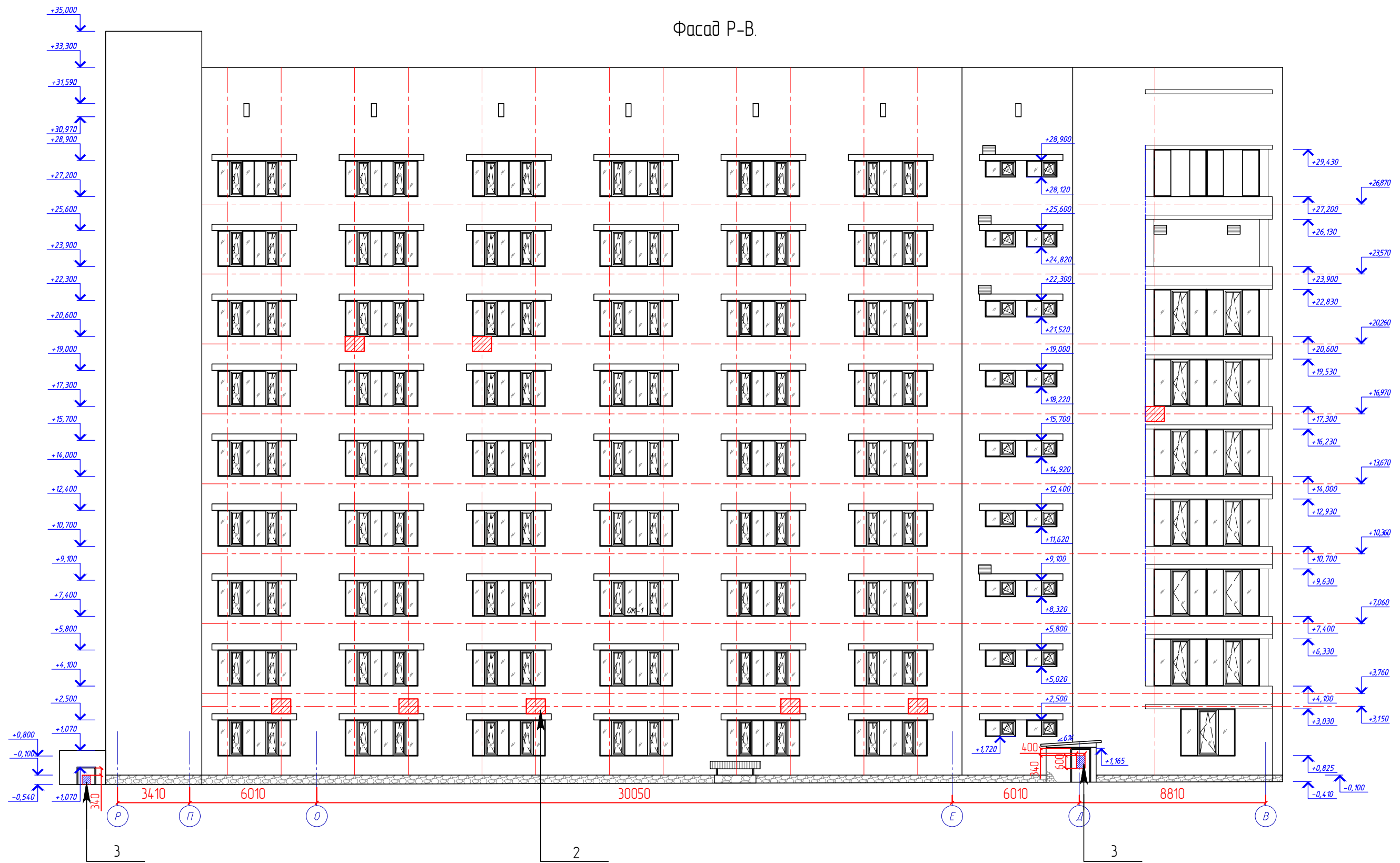

1. Оси приняты условно
2. Чертежи выполнены на основании предоставленных Заказчиком планов БТИ и обмеров существующего здания

						Красноярский край, г. Красноярск, ул. Партизана Железняка, 3а			
Изм.	Кол.уч.	Лист	№ док.	Подпись	Дата	Паспорт фасадов здания	Стадия	Лист	Листов
Выполнил	Юдина			<i>[Signature]</i>	12.18			20	26
						Схема размещения дополнительного оборудования, дополнительных элементов и устройств. Перечень дополнительного оборудования, дополнительных элементов и устройств. Фасад Р-В.			
						ИП Кузнецова			

Согласовано

Взаим. шиф. №

Подп. и дата

Инв. № подл.

Фасад В-Р.

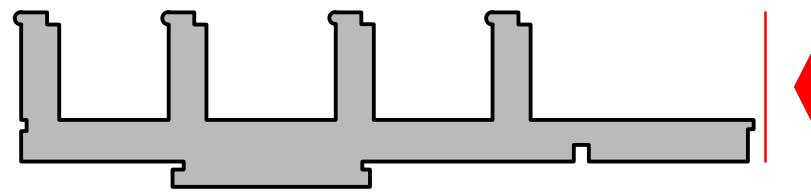
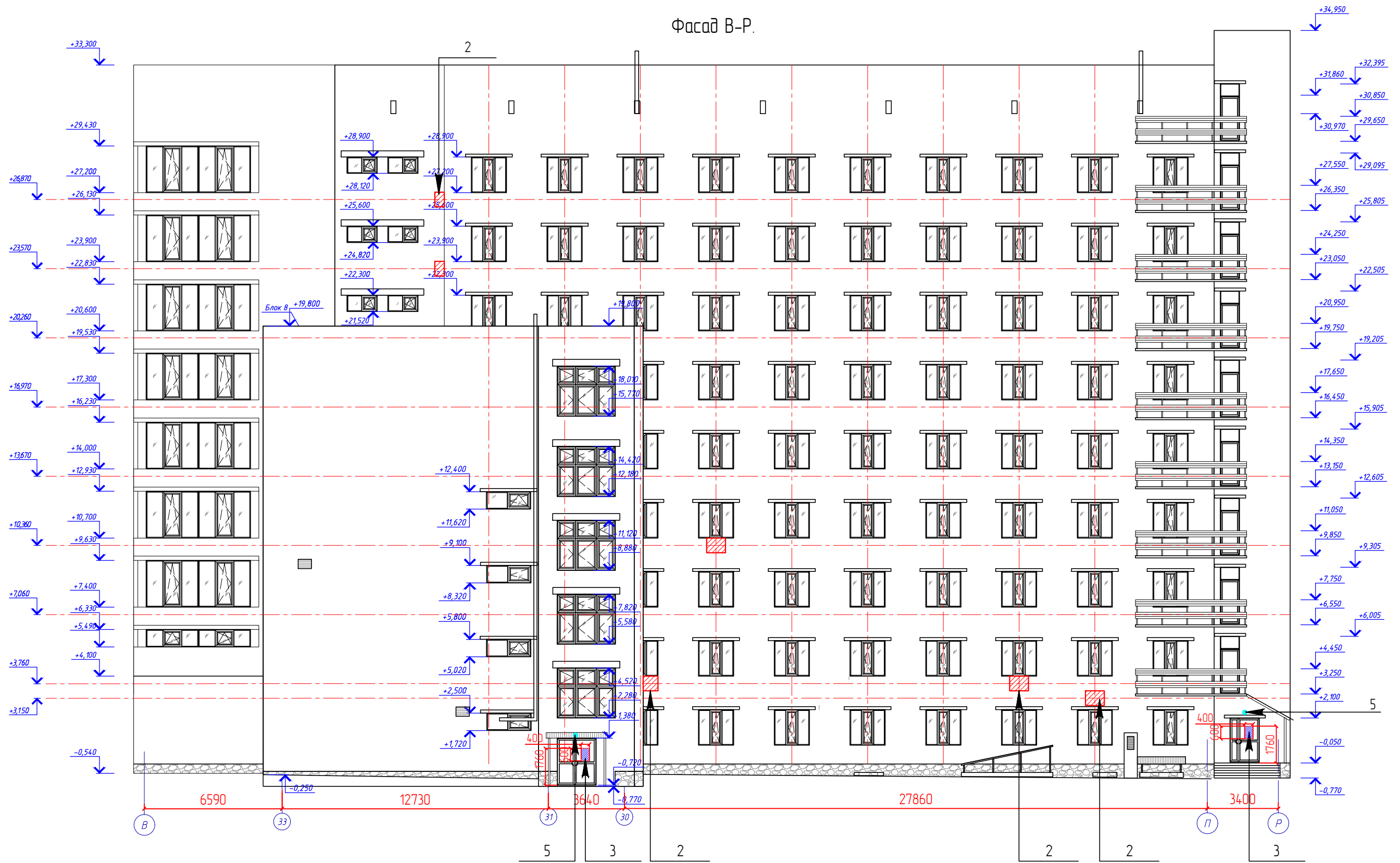

						Красноярский край, г. Красноярск, ул. Партизана Железняка, 3а		
Изм.	Кол.уч	Лист	№ док.	Подпись	Дата	Паспорт фасадов здания		
Выполнил	Юдина			<i>[Signature]</i>	12.18	Стадия	Лист	Листов
							21	26
						ИП Кузнецова		

1. Оси приняты условно
2. Чертежи выполнены на основании предоставленных Заказчиком планов БТИ и обмеров существующего здания

Согласовано

Взаим. шиф. №

Подп. и дата

Инв. № подл.

Фасад 10-26. Блок 6.

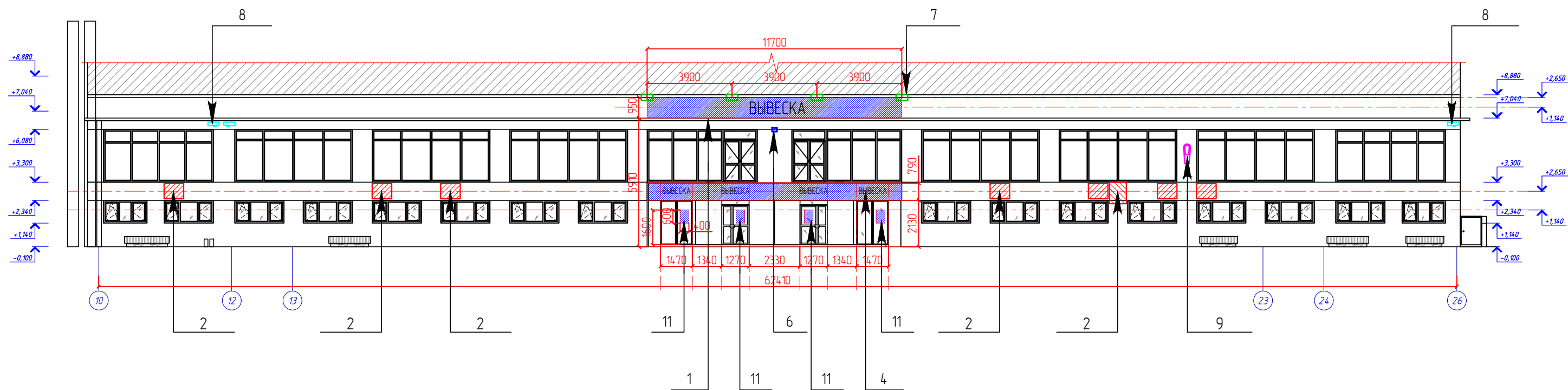

Фасад А-В. Блок 6.

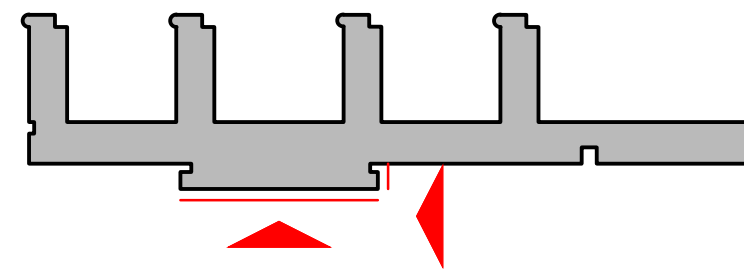
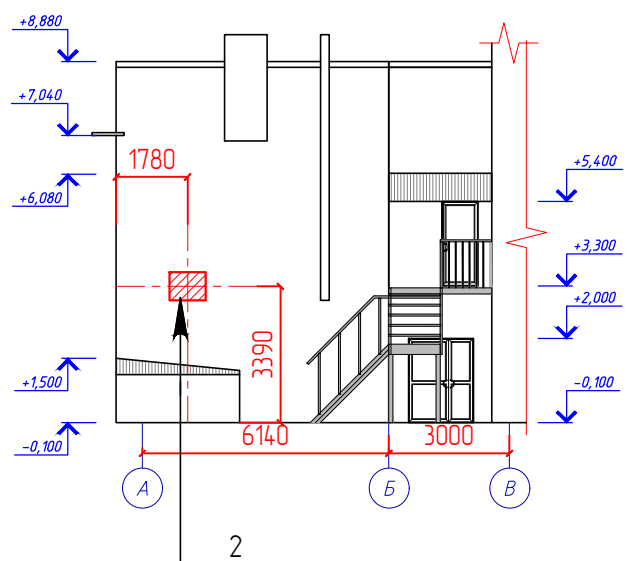

1. Оси приняты условно
2. Чертежи выполнены на основании предоставленных Заказчиком планов БТИ и обмеров существующего здания

Рекомендуемые цвета подложек:

 Ral 1013 бежево-серый	 Ral 7004 серый	 Ral 7047 светло-серый	 Ral 7037 темно-серый	 Ral 9003 белый
--	---	--	---	---

Примечание: допустимо использовать другие цвета, аналогичные рекомендуемым.

						Красноярский край, г. Красноярск, ул. Партизана Железняка, 3а			
Изм.	Кол.уч	Лист	№ док.	Подпись	Дата	Паспорт фасадов здания	Стадия	Лист	Листов
Выполнил	Юдина				12.18			22	26
Схема размещения дополнительного оборудования, дополнительных элементов и устройств. Перечень дополнительного оборудования, дополнительных элементов и устройств. Фасад 10-26. Фасад А-В.							ИП Кузнецова		

Согласовано

Взаим. шиф. №

Подп. и дата

Инв. № подл.

Фасад 20-16. Блок 10.

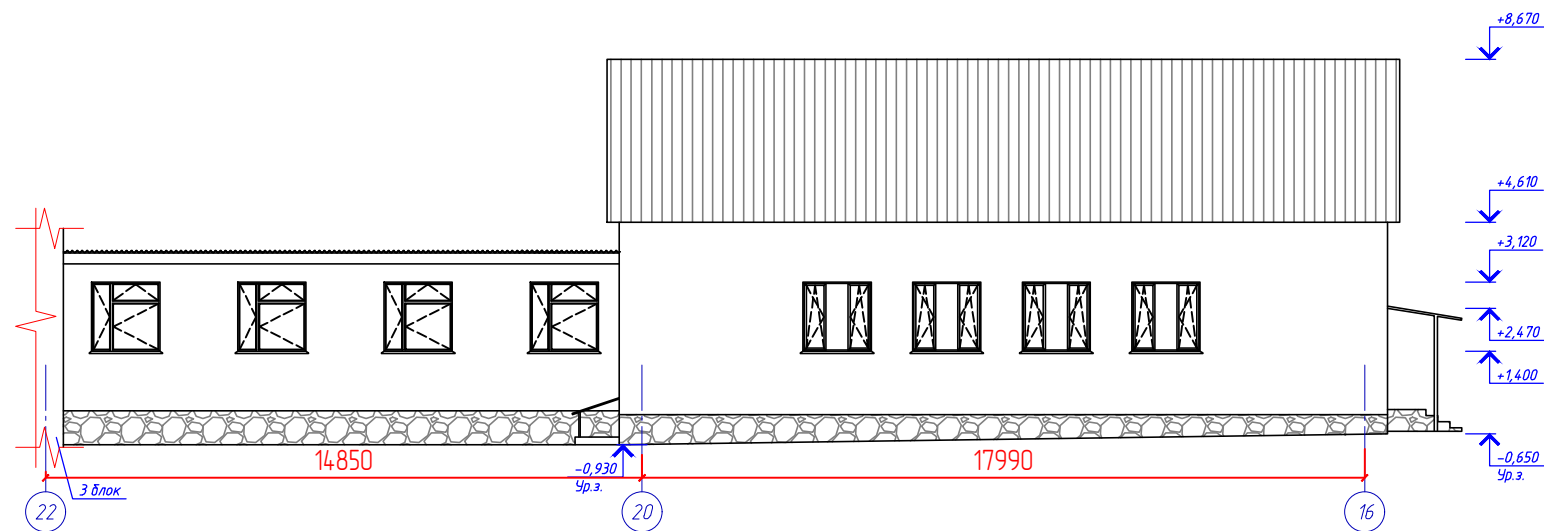

Фасад И-Н. Блок 10.

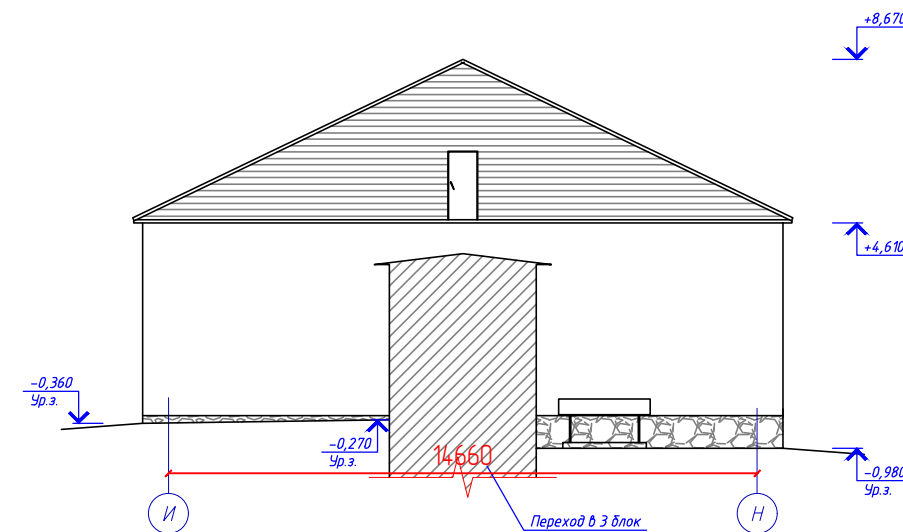

Фасад 16-20. Блок 10.

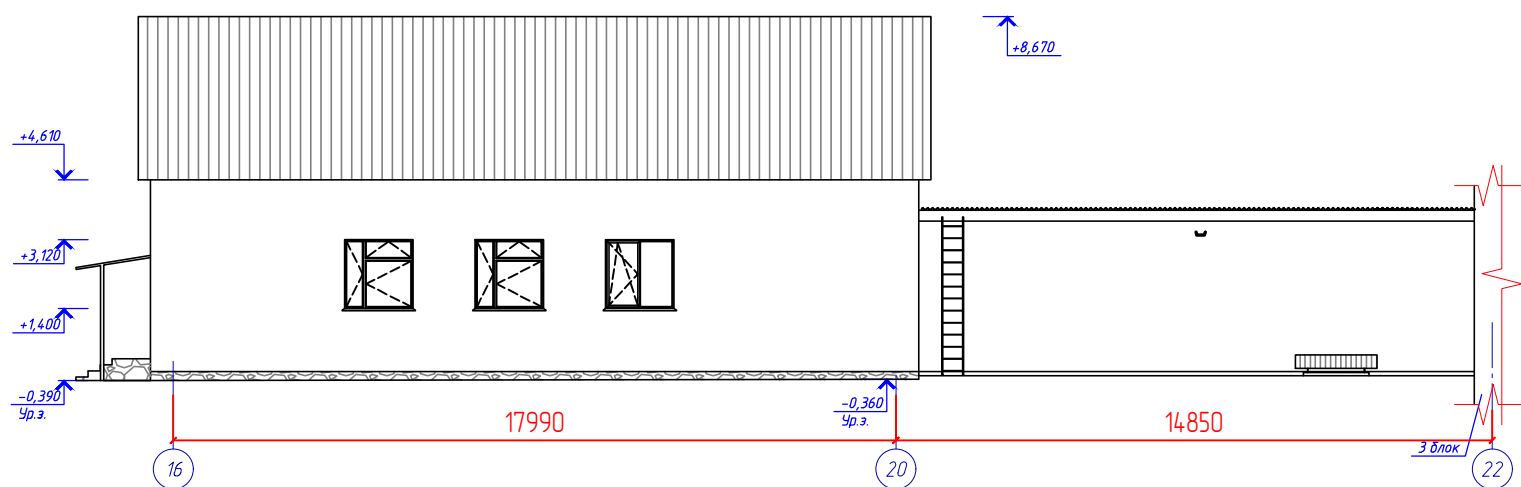

Фасад Н-И. Блок 10.

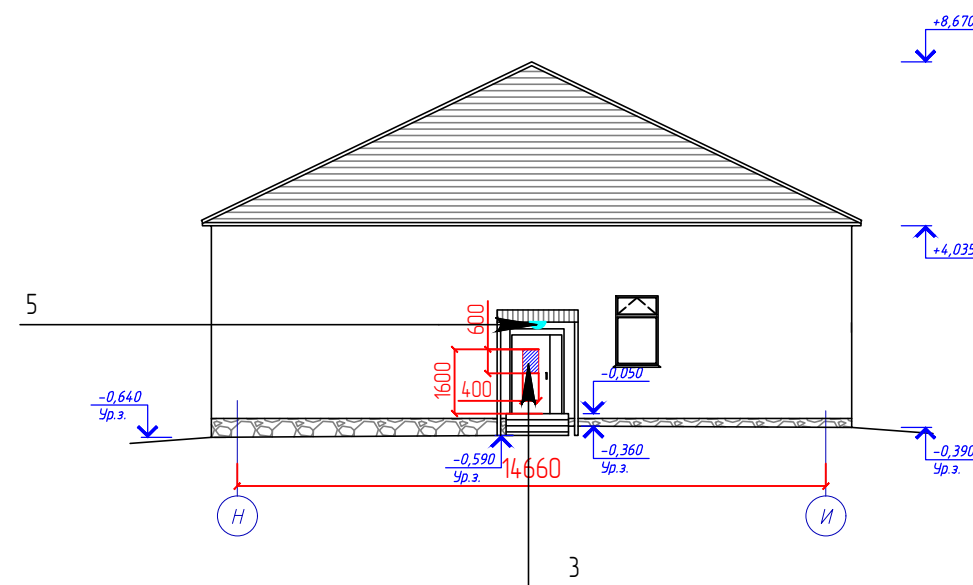

Согласовано

Инв. № подл.	Подп. и дата	Взам. инв. №

- Оси приняты условно
- Чертежи выполнены на основании предоставленных Заказчиком планов БТИ и обмеров существующего здания

Красноярский край, г. Красноярск, ул. Партизана Железняка, 3а					
Изм.	Кол.уч	Лист	№ док.	Подпись	Дата
Выполнил	Юдина			<i>[Signature]</i>	12.18
Паспорт фасадов здания					
Стадия		Лист	Листов		
		23	26		
ИП Кузнецова					

Схема размещения дополнительного оборудования, дополнительных элементов и устройств. Перечень дополнительного оборудования, дополнительных элементов и устройств. Фасады 20-16, 16-20, И-Н, Н-И.



Главный фасад

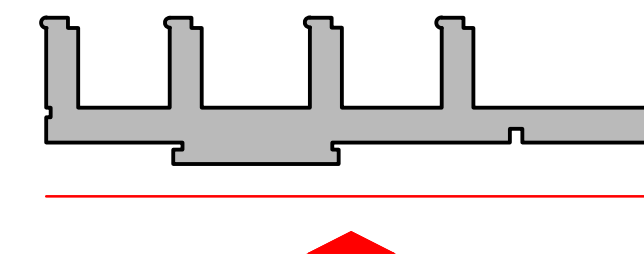

Красноярский край, г. Красноярск, ул. Партизана Железняка, 3а					
Изм.	Колуч.	Лист	№ док.	Подпись	Дата
Выполнил	Юдина				12.18
Паспорт фасадов здания				Стация	Лист
					24
					26
Схема размещения дополнительного оборудования, дополнительных элементов и устройств. Перечень дополнительного оборудования, дополнительных элементов и устройств. Фасад 1-2А. Компьютерный монтаж					
ИП Кузнецова					

Создано  
 Взам. инв. №  
 Подп. и дата  
 Инв. № подл.

**Перечень оборудования, дополнительных элементов и устройств**

№ п/п	Тип дополнительного оборудования, дополнительного элемента или устройства	Краткое описание	Расположение (фасад, этаж)	Номер листа паспорта фасадов, содержащего схему	Отметка о демонтаже
1	Информационная конструкция	Настенное панно с подложкой нейтрального цвета (RAL 7004, 7047, 9003, 1013, 1019) или из отдельных объемных букв. Вывеска крепится к кирпичной стене здания. Крепление скрытое. Габаритные размеры 11700x950 мм. Рекомендуемый материал: металл, ПВХ, акрил, композит.	Фасад 10-26	22	
2	Сетка для кондиционера	При установке наружных блоков кондиционеров инженерные сети (дренажные трубки, сеть питания) должны прокладываться по поверхности фасада здания, строения, сооружения скрыто, в коробах. Цвет короба и решеток внешних блоков кондиционеров должен соответствовать цвету фасада здания, строения, сооружения - RAL 1019 (серо-коричневый). Длина наружной части указанных инженерных сетей, прокладываемых по фасаду здания, строения, сооружения, должна быть минимально возможной.	Фасад 1-2А, 2А-1, Р-В, В-Р, А-В, 10-26	18-26	
3	Информационная табличка	Табличка "Служебный вход" с фоновой подложкой нейтрального цвета (RAL 7004, 7047, 9003) из пластика или ПВХ, габаритные размеры 600x400мм	Фасад 1-2А, 2А-1, Р-В, В-Р, А-В, 10-26	18-21, 23	
4	Информационная конструкция	Настенное панно с подложкой нейтрального цвета (RAL 7004, 7047, 9003, 1013, 1019) или из отдельных объемных букв. Вывеска крепится к кирпичной стене здания. Крепление скрытое. Габаритные размеры 11700x790 мм. Рекомендуемый материал: металл, ПВХ, акрил, композит.	Фасад 10-26	22	
5	Светильник	Светильник накладной уличный, располагается над дверью, круглый. Цвет металлического корпуса белый RAL 9003.	Фасад 1-2А, 2А-1, Р-В, В-Р, А-В, 10-26	18-21, 23	
6	Светильник	Фасадный светильник, подсветка сверху вниз. Степень защиты IP65 (1 шт.). Цвет металлического корпуса RAL 7011.	Фасад 10-26	22	
7	Софит светодиодный	Софит алюминиевый, анодированный корпус (RAL 7047), подсветка сверху вниз. Степень защиты IP65 (4 шт.).	Фасад 10-26	22	
8	Видеокамера	На стене главного входа в здание. Светло-серого цвета, RAL 7047.	Фасад 10-26	22	
9	Светильник	Фасадный светильник, подсветка сверху вниз. Степень защиты IP65 (1 шт.). Цвет металлического корпуса RAL 7004.	Фасад 10-26	22	
10	Информационная табличка	Указатель наименования улицы и номера здания. Табличка типового образца, принятого в г.Красноярске	Фасад 1-2А	18	
11	Информационная табличка	Информационная табличка, располагающаяся на дверном полотне - печать на прозрачном акриле или наклейка на стекло, габаритные размеры 600x400мм. Рекомендуемые цвета: (RAL 7004, 7047, 9003).	Фасад 10-26	22	

Согласовано

Взаим. инв. №	
---------------	--

Подп. и дата	
--------------	--

Инв. № подл.	
--------------	--

Изм.	Кол.уч.	Лист	№ док.	Подпись	Дата
		Юдина			12.18

Красноярский край, г. Красноярск, ул. Партизана Железняка, 3а				
Паспорт фасадов здания		Стадия	Лист	Листов
			25	26
Перечень оборудования, дополнительных элементов и устройств		ИП Кузнецова		

Лист регистрации изменений.

Согласовано

Взаим. инв. №

Подп. и дата

Инв. № подл.

Изм.	Кол.уч	Лист	№ док.	Подпись	Дата
Выполнил	Юдина				12.18

г. Красноярск, Советский район, ул. Партизана Железняка, 3А

Паспорт фасадов здания

Стадия	Лист	Листов
	26	26

Лист регистрации изменений.

ИП Кузнецова