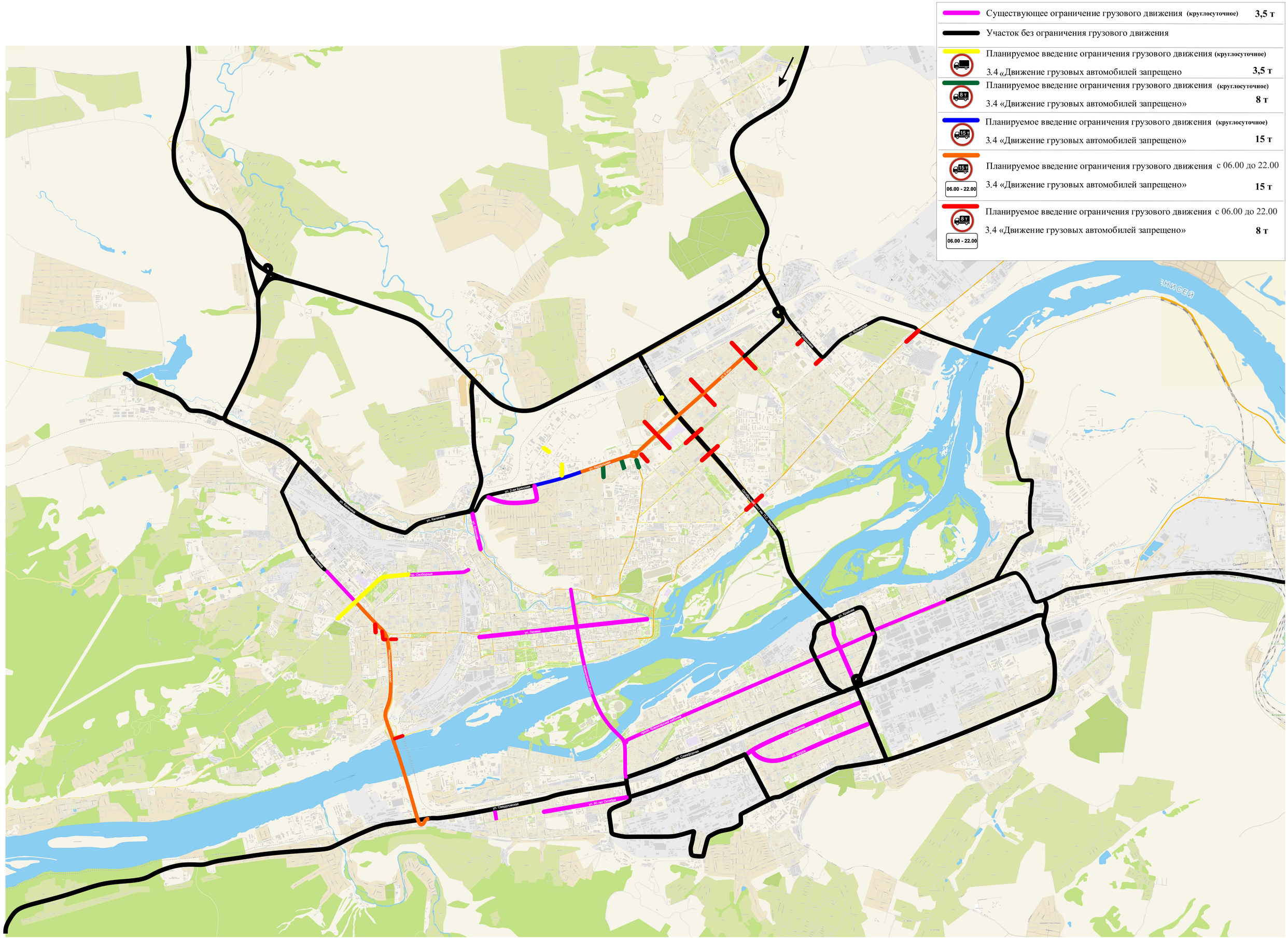
Существующее ограничение грузового движения (круглосуточное) 3,5 т
Участок без ограничения грузового движения
Планируемое введение ограничения грузового движения (круглосуточное)
3.4 «Движение грузовых автомобилей запрещено 3,5 т
Планируемое введение ограничения грузового движения (круглосуточное)
3.4 «Движение грузовых автомобилей запрещено» 8 т
Планируемое введение ограничения грузового движения (круглосуточное)
3.4 «Движение грузовых автомобилей запрещено» 15 т
Планируемое введение ограничения грузового движения с 06.00 до 22.00
3.4 «Движение грузовых автомобилей запрещено» 15 т
Планируемое введение ограничения грузового движения с 06.00 до 22.00
3.4 «Движение грузовых автомобилей запрещено» 8 т
06.00 - 22.00
ЕНИСЕЙ
ул. Ленина
ул. Свободная
ул. Кайдалова
ул. Ковальчука
ул. Свободная
ул. Свободная
ул. Свободная