

Общество с ограниченной ответственностью «Перспектива»

Согласовано:

М.П.

« ____ » _____ 20 ____ г. № _____

ПАСПОРТ ФАСАДОВ
здания Центрального банка Российской Федерации,
расположенного по адресу: г. Красноярск, ул. Дубровинского, д.70

Адрес здания: 660049, Красноярский край, г. Красноярск, ул. Дубровинского, д.70

Год постройки: 1961, 1998

Автор архитектурного проекта: неизвестен

Число этажей: 4-7, в т.ч. подземных – 1

Назначение: Административное здание органа государственной власти (Банк России)

Лицо, ответственное за эксплуатацию: Центральный банк Российской Федерации (Банк России)

Паспорт фасадов составлен по состоянию
на «29» октября 2018 г.

Красноярск, 2018

Лист согласования

**Паспорта фасадов здания Центрального банка Российской Федерации,
расположенного по адресу: г. Красноярск, ул. Дубровинского, д.70**

Должность	Ф.И.О.	Дата	Подпись
Управляющий Отделением Красноярск	С.Н. Журавлев	02.11.2018	
Заместитель управляющего Отделением Красноярск	А.В. Гагарин	02.11.2018	
Начальник отдела недвижимости Отделения Красноярск	П.Ф. Гафнер	02.11.2018	
Начальник хозяйственно- эксплуатационного отдела Отделения Красноярск	Л.Ю. Петрова	02.11.2018	
Заведующий сектором инженерно-технического обслуживания хозяйственно- эксплуатационного отдела Отделения Красноярск	Е.С. Невзоров	02.11.2018	

СОДЕРЖАНИЕ		
Лист	Наименование	Примечание
1	Содержание	
2	Пояснительная записка.	
3	Ситуационный план. План здания.	
	Материалы фотофиксации существующего состояния фасадов	
4	Фасад 1-12.	
5	Фрагмент фасада 1-12 в осях 1-6.	
6	Фасад К-А. Фрагмент фасада в осях К-Е.	
7	Фасад К-А. Фрагмент фасада в осях Е-А.	
8	Фасад 4-2.	
9	Фасад Г-К.	
10	Фасад Г-К. Фрагмент фасада в осях Г-Е.	
11	Фасад 7-3.	
12	Фасад И-Д.	
13	Фасад И-Д. Фрагмент фасада в осях Д/1-Д.	
14	Фасад И-Д. Фрагмент фасада в осях И-Д/2.	
15	Фасад 8-5. Фрагмент.	
16	Фасад 10-И. Фрагменты 1, 2.	
17	Фасад А-Ж в осях В-Ж. Фрагмент в осях А-Б. Фрагмент в осях В-Д.	
	Фрагмент в осях Б-В.	
18	Фасад 12-9	
19	Фотографическое изображение развёртки фрагмента улицы с главного фасада	
	Колористическое решение фасадов	
20	Фасад 1-12. М 1:100.	
21	Фасад К-А. М 1:100.	
22	Фасад 4-2. М 1:100.	

Лист	Наименование	Примечание
23	Фасад Г-К. М 1:100.	
24	Фасад 7-3. М 1:100.	
25	Фасад И-Д. М 1:100.	
26	Фасад 8-5. М 1:100.	
27	Фасад 10-И. М 1:100.	
28	Фасад А-Ж. М 1:100.	
29	Фасад 12-9. М 1:100.	
30	Ведомость применяемых материалов (начало)	
31	Ведомость применяемых материалов (продолжение)	
32	Ведомость применяемых материалов (окончание)	
	Схема размещения дополнительного оборудования,	
	дополнительных элементов и устройств	
33	Фасад 1-12. М 1:100.	
34	Фасад К-А. М 1:100.	
35	Фасад Г-К. М 1:100.	
36	Фасад 7-3. М 1:100.	
37	Фасад И-Д. М 1:100.	
38	Фасад 10-И. М 1:100.	
39	Фасад А-Ж. М 1:100.	
40	Фасад 12-9. М 1:100.	
41	Перечень оборудования, дополнительных элементов и устройств	
	Схема архитектурно-художественной подсветки	
42	Фасад 1-12. М 1:100.	
43	Существующее состояние архитектурно-художественной подсветки здания	
44	Лист регистрации изменений	

						Паспорт фасадов			
						Здание Центрального банка Российской Федерации, расположенное по адресу: г. Красноярск, ул. Дубровинского, д.70			
Изм.	Кол.уч	Лист	№ док.	Подпись	Дата	Содержание	Стадия	Лист	Листов
								1	44
ГАП		Гагарская							
Архитектор		Гарманова							
Н. контр.		Гагарский							ООО «Перспектива»
Утвердил		Гагарский							

ПОЯСНИТЕЛЬНАЯ ЗАПИСКА

Паспорт фасадов здания, расположенного по адресу: 660049, Красноярский край, г. Красноярск, ул. Дубровинского, д. 70 составлен на основании:

- технического задания (приложение 3 к договору № 18-15 от 16.10.2018 г.);
- постановления администрации города Красноярска от 19.04.2018 № 268 «Об утверждении архитектурно-художественного регламента улиц, общественных пространств города Красноярска»;
- постановления администрации города Красноярска от 19.06.2018 № 399 «Об утверждении порядка составления, изменения и согласования Паспорта фасадов зданий, строений на территории города Красноярска»;
- методических рекомендаций по составлению паспорта фасадов здания, строения.
- свидетельства о государственной регистрации права от 28.05.2015 серии 24 ЕЛ № 861921;
- свидетельства о государственной регистрации права от 21.06.2016 серии 24 ЕМ № 106759.

В составе настоящего паспорта представлены:

- ситуационный план (схема в масштабе 1:2000).
- материалы фотофиксации существующего состояния фасадов;
- фотографическое изображение развёртки фрагмента улицы с главного фасада;
- колористическое решение фасадов (чертежи в масштабе 1:100);
- схема размещения дополнительного оборудования, дополнительных элементов и устройств (чертежи в масштабе 1:100);
- схема архитектурно-художественной подсветки (чертежи в масштабе 1:100).

Здание построено в 2 этапа: 4-х этажное здание в осях 1-12, А-Е и 3-х этажная пристройка в осях 2-4, часть здания в осях Е-К построена в 1961 г., 7-ти этажная пристройка в осях 5-10, Д-И - в 1998 г. (обозначение осей принято условно).

Назначение - административное здание органа государственной власти (Банк России).

Главный фасад здания выходит на улицу Дубровинского. В архитектурной стилистике фасада использованы элементы классицизма, что перекликается с архитектурой расположенного напротив здания речного вокзала.

На дату составления настоящего паспорта конструктивные и колористические решения по фасадам здания выполнены в соответствии с ранее разработанной и утвержденной проектно-сметной документацией.

Цветовое решение фасадов здания выполнено с учетом особенностей окружающей застройки и архитектурно-художественного облика здания.

Принятые технические решения по обустройству фасадов и установке дополнительного оборудования соответствуют требованиям, действующим на территории Российской Федерации, и обеспечивают безопасную для жизни и здоровья людей эксплуатацию здания.

Примечание:

Согласно приказу Банка России от 10.07.2014 № ОД-1700 «Об организационных мероприятиях, связанных с введением в действие Инструкции Банка России «Об организации пропускного и внутриобъектного режимов на объектах территориальных учреждений Банка России, учреждений Банка России и организаций Банка России» существует ограничение доступа на объект. При этом на отдельных участках фасадов выполнялись ремонтные работы. Поэтому фотофиксация фасадов выполнялась в разное время.

						Паспорт фасадов			
						Здание Центрального банка Российской Федерации, расположенное по адресу: г. Красноярск, ул. Дубровинского, д.70			
Изм.	Кол.уч	Лист	№ док.	Подпись	Дата	Пояснительная записка	Стадия	Лист	Листов
ГАП		Гагарская						2	
Архитектор		Гарманова							
							ООО «Перспектива»		
Н. контр.		Гагарский							
Утвердил		Гагарский							

СИТУАЦИОННЫЙ ПЛАН. М 1:2000.



ПЛАН ЗДАНИЯ

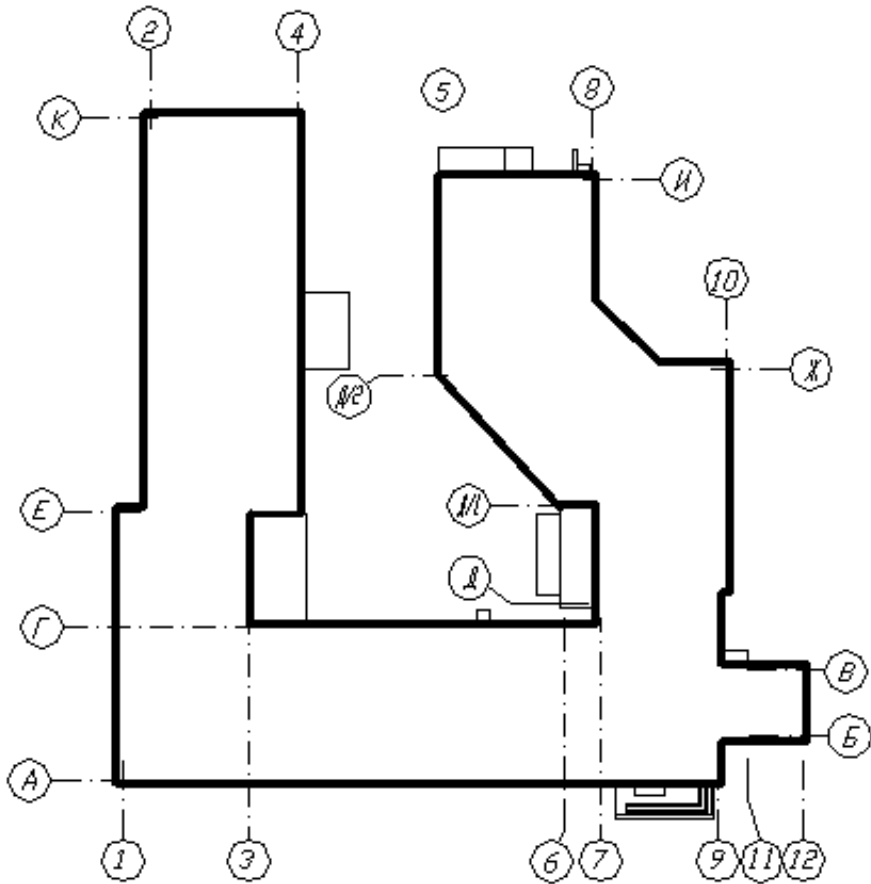

Примечание: Обозначение осей принято условно.

						Паспорт фасадов			
						Здание Центрального банка Российской Федерации, расположенное по адресу: г. Красноярск, ул. Дубровинского, д.70			
Изм.	Кол.уч.	Лист	№ док.	Подпись	Дата	Ситуационный план. План здания.	Стадия	Лист	Листов
ГАП		Гагарская						3	
Архитектор		Гарманова							
Н. контр.		Гагарский							
Утвердил		Гагарский				ООО «Перспектива»			

Фасад 1-12



						Паспорт фасадов			
						Здание Центрального банка Российской Федерации, расположенное по адресу: г. Красноярск, ул. Дубровинского, д.70			
Изм.	Кол.уч.	Лист	№ док.	Подпись	Дата	Материалы фотофиксации существующего состояния фасадов	Стадия	Лист	Листов
ГАП		Гагарская						4	
Архитектор		Гарманова							
Н. контр.		Гагарский				Фасад 1-12	ООО «Перспектива»		
Утвердил		Гагарский							

Фасад 1-12. Фрагмент в осях 1-6.



						Паспорт фасадов		
						Здание Центрального банка Российской Федерации, расположенное по адресу: г. Красноярск, ул. Дубровинского, д.70		
Изм.	Кол.уч	Лист	№ док.	Подпись	Дата	Материалы фотофиксации существующего состояния фасадов	Стадия	Лист
ГАП		Гагарская						5
Архитектор		Гарманова						
Н. контр.		Гагарский				Фасад 1-12. Фрагмент осей 1-6.	ООО «Перспектива»	
Утвердил		Гагарский						

Фасад К-А. Фрагмент фасада в осях К-Е



						Паспорт фасадов			
						Здание Центрального банка Российской Федерации, расположенное по адресу: г. Красноярск, ул. Дубровинского, д.70			
Изм.	Кол.уч	Лист	№ док.	Подпись	Дата	Материалы фотофиксации существующего состояния фасадов	Стадия	Лист	Листов
ГАП		Гагарская						6	
Архитектор		Гарманова							
Н. контр.		Гагарский				Фасад К-А. Фрагмент фасада в осях К-Е.	ООО «Перспектива»		
Утвердил		Гагарский							

Фасад К-А. Фрагмент фасада в осях Е-А



						Паспорт фасадов			
						Здание Центрального банка Российской Федерации, расположенное по адресу: г. Красноярск, ул. Дубровинского, д.70			
Изм.	Кол.уч	Лист	№ док.	Подпись	Дата	Материалы фотофиксации существующего состояния фасадов	Стадия	Лист	Листов
ГАП		Гагарская						7	
Архитектор		Гарманова							
Н. контр.		Гагарский				Фасад К-А. Фрагмент фасада в осях Е-А.	ООО «Перспектива»		
Утвердил		Гагарский							

Фасад 4-2



						Паспорт фасадов			
						Здание Центрального банка Российской Федерации, расположенное по адресу: г. Красноярск, ул. Дубровинского, д.70			
Изм.	Кол.уч	Лист	№ док.	Подпись	Дата	Материалы фотофиксации существующего состояния фасадов	Стадия	Лист	Листов
ГАП		Гагарская						8	
Архитектор		Гарманова							
Н. контр.		Гагарский				Фасад 4-2	ООО «Перспектива»		
Утвердил		Гагарский							

Фасад Г-К



						Паспорт фасадов			
						Здание Центрального банка Российской Федерации, расположенное по адресу: г. Красноярск, ул. Дубровинского, д.70			
Изм.	Кол.уч	Лист	№ док.	Подпись	Дата	Материалы фотофиксации существующего состояния фасадов	Стадия	Лист	Листов
ГАП		Гагарская						9	
Архитектор		Гарманова							
Н. контр.		Гагарский				Фасад Г-К	ООО «Перспектива»		
Утвердил		Гагарский							

Фасад Г-К. Фрагмент фасада в осях Г-Е.



						Паспорт фасадов			
						Здание Центрального банка Российской Федерации, расположенное по адресу: г. Красноярск, ул. Дубровинского, д.70			
Изм.	Кол.уч	Лист	№ док.	Подпись	Дата	Материалы фотофиксации существующего состояния фасадов	Стадия	Лист	Листов
ГАП		Гагарская						10	
Архитектор		Гарманова				Фасад Г-К. Фрагмент фасада в осях Г-Е.	ООО «Перспектива»		
Н. контр.		Гагарский							
Утвердил		Гагарский							

Фасад 7-3



						Паспорт фасадов		
						Здание Центрального банка Российской Федерации, расположенное по адресу: г. Красноярск, ул. Дубровинского, д.70		
Изм.	Кол.уч	Лист	№ док.	Подпись	Дата	Материалы фотофиксации существующего состояния фасадов	Стадия	Лист
ГАП		Гагарская						11
Архитектор		Гарманова						
Н. контр.		Гагарский				Фасад 7-3	ООО «Перспектива»	
Утвердил		Гагарский						

Фасад И-Д



						Паспорт фасадов		
						Здание Центрального банка Российской Федерации, расположенное по адресу: г. Красноярск, ул. Дубровинского, д.70		
Изм.	Кол.уч	Лист	№ док.	Подпись	Дата	Материалы фотофиксации существующего состояния фасадов	Стадия	Лист
ГАП		Гагарская						12
Архитектор		Гарманова						
Н. контр.		Гагарский				Фасад И-Д	ООО «Перспектива»	
Утвердил		Гагарский						

Фасад И-Д. Фрагмент фасада в осях Д/1 -Д.



						Паспорт фасадов			
						Здание Центрального банка Российской Федерации, расположенное по адресу: г. Красноярск, ул. Дубровинского, д.70			
Изм.	Кол.уч	Лист	№ док.	Подпись	Дата	Материалы фотофиксации существующего состояния фасадов	Стадия	Лист	Листов
ГАП		Гагарская						13	
Архитектор		Гарманова							
Н. контр.		Гагарский				Фасад И-Д. Фрагмент фасада в осях Д/1-Д.	ООО «Перспектива»		
Утвердил		Гагарский							

Фасад И-Д. Фрагмент фасада в осях И-Д/2.

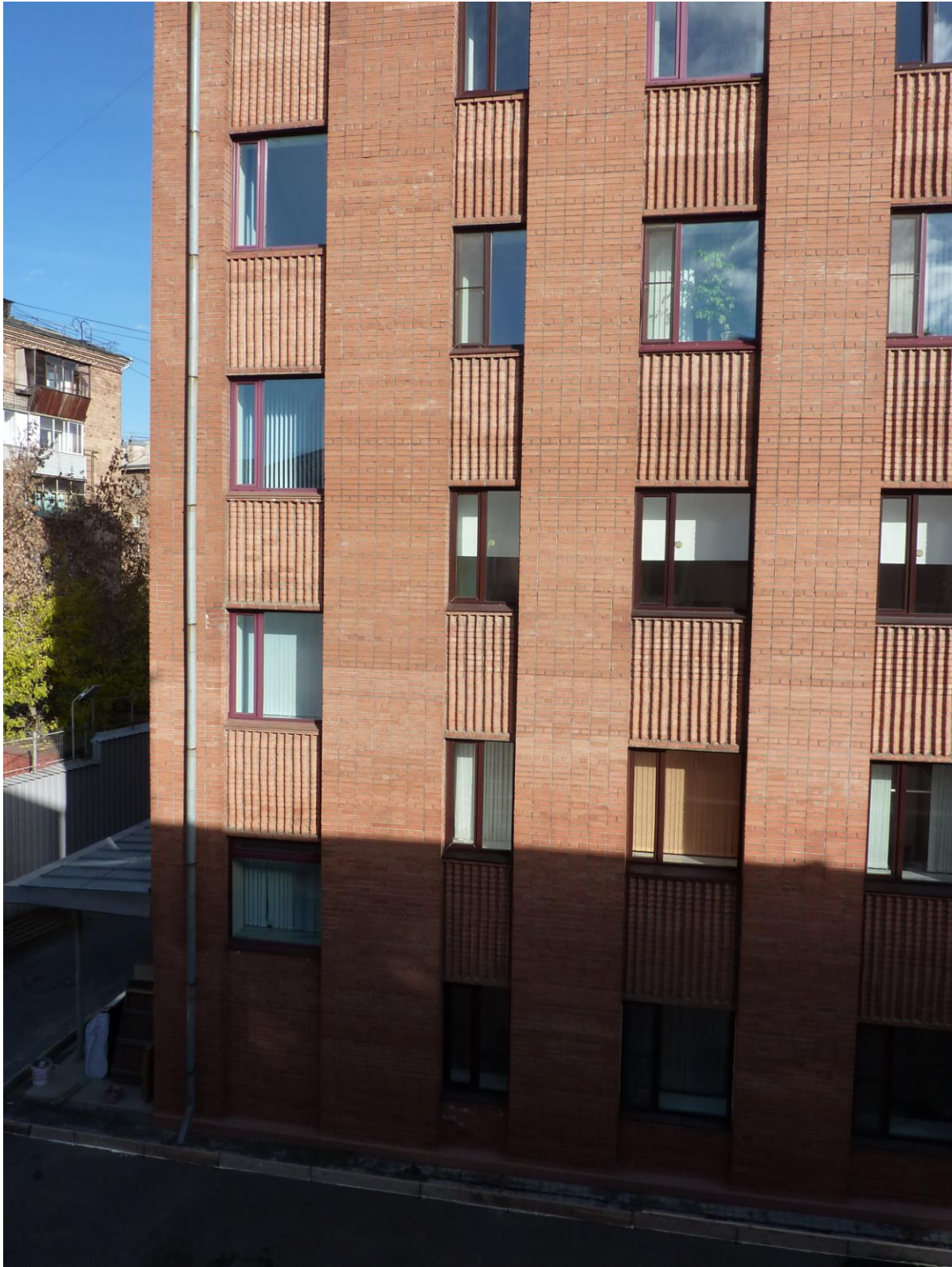

						Паспорт фасадов			
						Здание Центрального банка Российской Федерации, расположенное по адресу: г. Красноярск, ул. Дубровинского, д.70			
Изм.	Кол.уч.	Лист	№ док.	Подпись	Дата	Материалы фотофиксации существующего состояния фасадов	Стадия	Лист	Листов
ГАП		Гагарская						14	
Архитектор		Гарманова							
						Фасад И-Д. Фрагмент фасада в осях И-Д/2.	ООО «Перспектива»		
Н. контр.		Гагарский							
Утвердил		Гагарский							

Фасад 8-5



Фрагмент



						Паспорт фасадов			
						Здание Центрального банка Российской Федерации, расположенное по адресу: г. Красноярск, ул. Дубровинского, д.70			
Изм.	Кол.уч	Лист	№ док.	Подпись	Дата	Материалы фотофиксации существующего состояния фасадов	Стадия	Лист	Листов
ГАП		Гагарская						15	
Архитектор		Гарманова							
Н. контр.		Гагарский				Фасад 8-5. Фрагмент.	ООО «Перспектива»		
Утвердил		Гагарский							

Фасад 10-И



Фрагмент 1.



Фрагмент 2



						Паспорт фасадов			
						Здание Центрального банка Российской Федерации, расположенное по адресу: г. Красноярск, ул. Дубровинского, д.70			
Изм.	Кол.уч	Лист	№ док.	Подпись	Дата	Материалы фотофиксации существующего состояния фасадов	Стадия	Лист	Листов
ГАП		Гагарская						16	
Архитектор		Гарманова							
Н. контр.		Гагарский				Фасад 10-И, Фрагменты 1, 2.	ООО «Перспектива»		
Утвердил		Гагарский							

Фасад А-Ж в осях В-Ж



Фрагмент в осях А-Б



Фрагмент в осях В-Д



Фрагмент в осях Б-В



						Паспорт фасадов			
						Здание Центрального банка Российской Федерации, расположенное по адресу: г. Красноярск, ул. Дубровинского, д.70			
Изм.	Кол.уч	Лист	№ док.	Подпись	Дата	Материалы фотофиксации существующего состояния фасадов	Стация	Лист	Листов
ГАП		Гагарская						17	
Архитектор		Гарманова							
Н. контр.		Гагарский				Фасад А-Ж в осях В-Ж. Фрагмент в осях А-Б. Фрагмент в осях В-Д. Фрагмент в осях Б-В.	ООО «Перспектива»		
Утвердил		Гагарский							

Фасад 12-9



						Паспорт фасадов			
						Здание Центрального банка Российской Федерации, расположенное по адресу: г. Красноярск, ул. Дубровинского, д.70			
Изм.	Кол.уч	Лист	№ док.	Подпись	Дата	Материалы фотофиксации существующего состояния фасадов	Стадия	Лист	Листов
ГАП		Гагарская						18	
Архитектор		Гарманова							
Н. контр.		Гагарский				Фасад 12-9	ООО «Перспектива»		
Утвердил		Гагарский							



						Паспорт фасадов			
						Здание Центрального банка Российской Федерации, расположенное по адресу: г. Красноярск, ул. Дубровинского, д.70			
Изм.	Кол.уч.	Лист	Ндок.	Подпись	Дата	Фотографическое изображение развёртки фрагмента улицы с главного фасада	стадия	лист	листов
ГАП Архитектор	Гагарская Гарманова							19	
Н.контр.	Гагарский						ООО "Перспектива"		

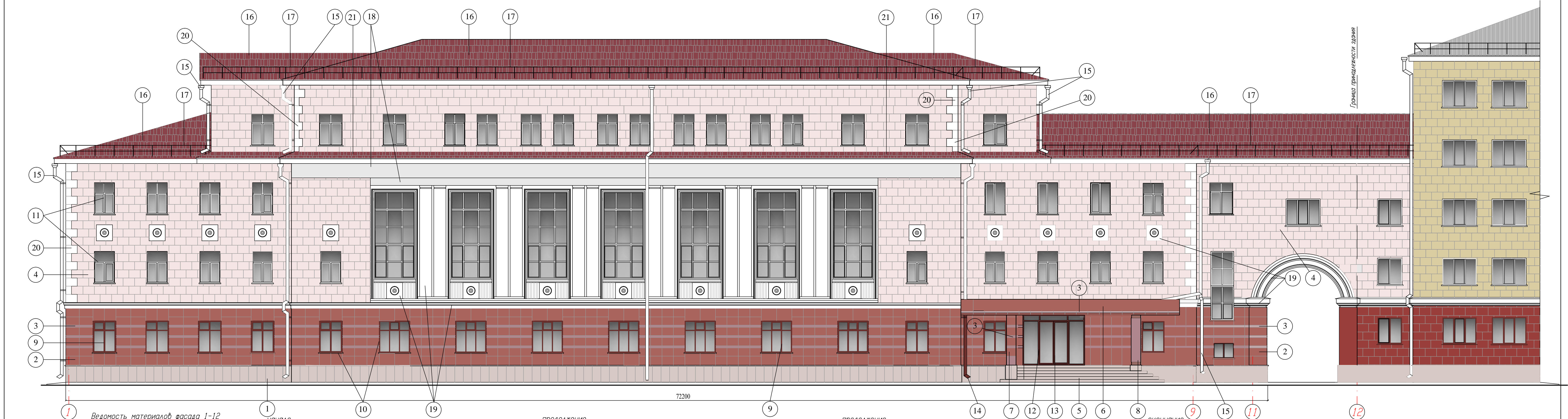

Ведомость материалов фасада 1-12				
N п/п	Элемент фасада	Эталон цвета	Вид отделки	Индекс по цветовой палитре
1	Цоколь		Облицовка гранитными плитами	RAL 040 80 05 применительно
2	Поле стены 1-го этажа		Облицовка полированными гранитными плитами	RAL 030 50 30 применительно
3	Декоративные вставки на стенах 1 этажа		Полированные гранитные плиты	RAL 010 60 15 применительно
4	Поле стены 2-го этажа и выше		Штукатурка, окраска фасадной краской	RAL 010 90 05
5	Крыльцо главного входа (ступени)		Гранитные плиты	RAL 040 80 05 применительно
6	Крыльцо главного входа (козырек)		Облицовка полированными гранитными плитами	RAL 030 50 30 применительно

продолжение				
N п/п	Элемент фасада	Эталон цвета	Вид отделки	Индекс по цветовой палитре
7	Крыльцо главного входа (прямоугольная колонна)		Облицовка полированными гранитными плитами	RAL 030 50 30 применительно
8	Крыльцо главного входа (круглая колонна)		Облицовка гранитными плитами	RAL 040 80 05 применительно
9	Переплеты окон 1-го этажа		Металлопластиковые	RAL 030 30 30
10	Откосы, отливы окон 1-го этажа		Полированные гранитные плиты	RAL 030 50 30 применительно
11	Переплеты окон 2-го этажа и выше		Металлопластиковые	белый
12	Переплеты остекленного входного тамбура		Металлические	RAL 030 30 30 металлик применительно

продолжение				
N п/п	Элемент фасада	Эталон цвета	Вид отделки	Индекс по цветовой палитре
13	Дверное полотно главного входа		Металлическое остекленное тонированное	RAL 030 30 30 металлик применительно
14	Водосточная труба возле козырька главного входа		Металлическая окрашенная	RAL 030 30 30
15	Водосточные трубы		Металлические окрашенные	белый
16	Кровля		Металлическая черепица	RAL 350 30 35
17	Ограждения кровли		Из стальной арматуры	без окраски
18	Фриз		Штукатурка, окраска фасадной краской	RAL 000 90 00

окончание				
N п/п	Элемент фасада	Эталон цвета	Вид отделки	Индекс по цветовой палитре
19	Карнизы, пояски, архитектурный декор		Штукатурка, окраска фасадной краской	белый
20	Углы здания с отделкой под руст		Штукатурка, окраска фасадной краской	белый
21	Кровля карниза поясков над 3-м этажом		Кровельная сталь окрашенная	RAL 350 30 35

						Паспорт фасадов			
						Здание Центрального банка Российской Федерации, расположенное по адресу: г. Красноярск, ул. Дубровинского, д.70			
Изм. Кол.уч. Лист Ндок. Подпись Дата						Колористическое решение фасадов		этадия	лист
ГАП Гагарская Архитектор Гарманова								20	листов
Н.контр. Гагарский Утвердил Гагарский						Фасад 1-12. М 1:100.		ООО "Перспектива"	

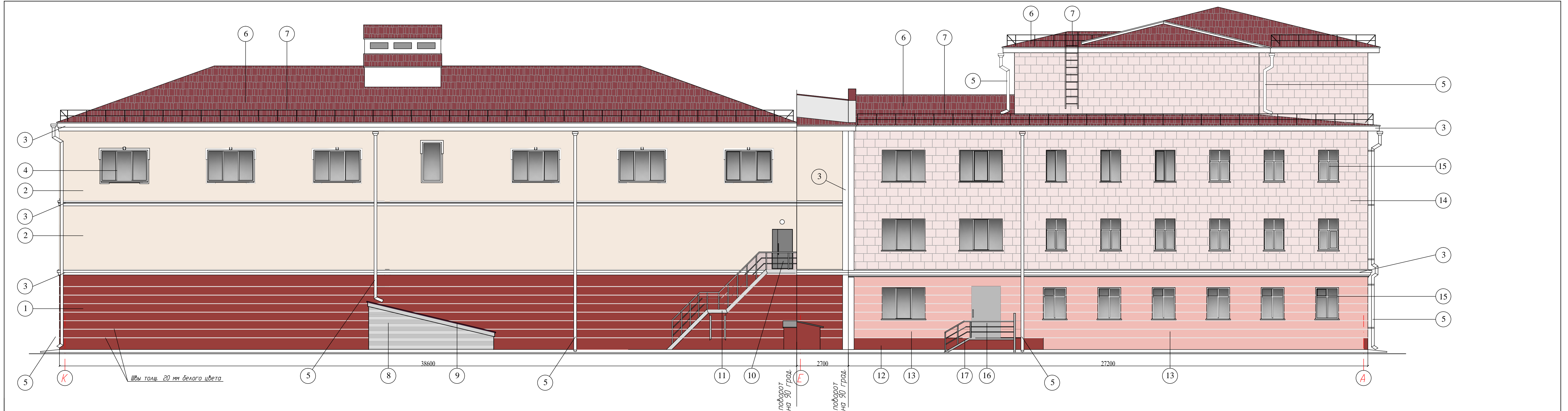





Ведомость материалов фасада К-А (в осях К-Е) начало				
N п/п	Элемент фасада	Эталон цвета	Вид отделки	Индекс по цветовой палитре
1	Поле стены 1-го этажа		Штукатурка Церезит НЕВАДА 6, окраска фасадной краской	RAL 030 40 40
2	Поле стены 2-го и 3-го этажа		Штукатурка Церезит MADEIRA 3, окраска фасадной краской	RAL 060 90 05
3	Карнизы, пояски		Штукатурка, окраска фасадной краской	белый
4	Переплеты окон 3-го этажа		Металлопластиковые	белый
5	Водосточные трубы		Стальные окрашенные	белый

окончание				
N п/п	Элемент фасада	Эталон цвета	Вид отделки	Индекс по цветовой палитре
6	Кровля		Металлическая черепица	RAL 350 30 35
7	Ограждения кровли		Из стальной арматуры	без окраски
8	Стены входа в подвал		Из стального профилированного листа	RAL 000 75 00
9	Кровля входа в подвал		Металлическая черепица	RAL 350 30 35
10	Дверное полотно		Стальное окрашенное	RAL 000 75 00
11	Лестница наружная		Металлическая окрашенная	RAL 000 75 00

Ведомость материалов фасада К-А (в осях Е-А) начало				
N п/п	Элемент фасада	Эталон цвета	Вид отделки	Индекс по цветовой палитре
12	Цоколь		Штукатурка, окраска фасадной краской	RAL 030 40 40
13	Поле стены 1-го этажа		Штукатурка, окраска фасадной краской	RAL 030 80 20
14	Поле стены 2-го и выше		Штукатурка, окраска фасадной краской	RAL 010 90 05
3	Карнизы, пояски, угол здания		Штукатурка, окраска фасадной краской	белый
5	Водосточные трубы		Стальные окрашенные	белый

окончание				
N п/п	Элемент фасада	Эталон цвета	Вид отделки	Индекс по цветовой палитре
6	Кровля		Металлическая черепица	RAL 350 30 35
7	Ограждения кровли		Из стальной арматуры	без окраски
15	Переплеты окон 1-го этажа и выше		Металлопластиковые	белый
16	Дверное полотно		Стальное окрашенное	RAL 000 75 00
17	Крыльцо входа		Металлическое окрашенное	RAL 000 75 00

						Паспорт фасадов				
						Здание Центрального банка Российской Федерации, расположенное по адресу: г. Красноярск, ул. Дубровинского, д.70				
Изм.	Кол.уч.	Лист	Ндок.	Подпись	Дата			стадия	лист	листов
ГАП		Гагарская				Колористическое решение фасадов			21	
Архитектор		Гарманова								
Н.контр.		Гагарский				Фасад К-А. М 1:100.		ООО "Перспектива"		
Утвердил		Гагарский								

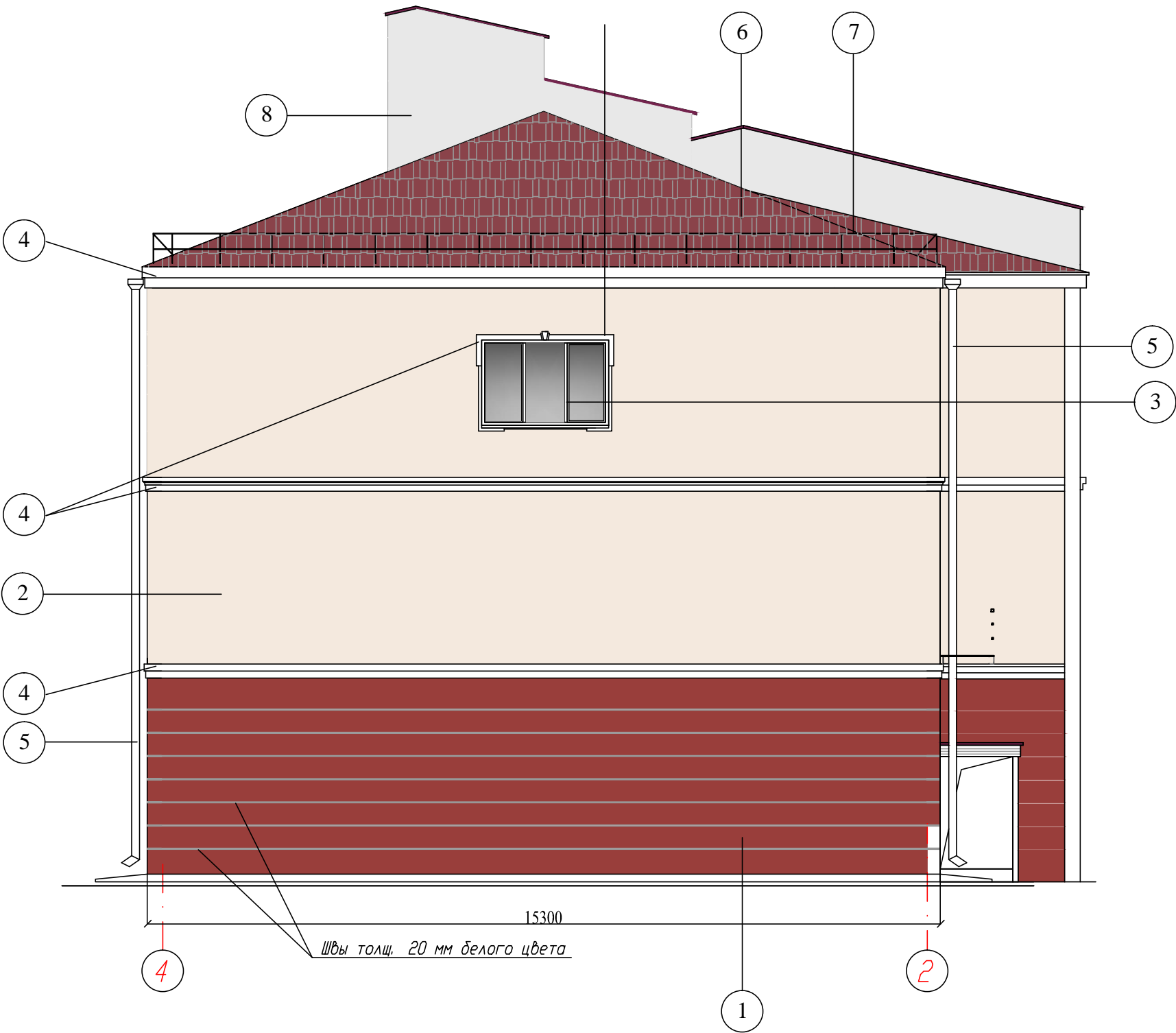

Ведомость материалов фасада 4-2

N п/п	Элемент фасада	Эталон цвета	Вид отделки	Индекс по цветовой палитре
1	Поле стены 1-го этажа		Штукатурка Церезит NEVADA 6, окраска фасадной краской	RAL 030 40 40
2	Поле стены 2-го этажа и выше		Штукатурка Церезит MADEIRA 3, окраска фасадной краской	RAL 060 90 05
3	Переплеты окон 3-го этажа		Металлопластиковые	белый
4	Карнизы, пояски, архитектурный декор		Штукатурка, окраска фасадной краской	белый
5	Водосточные трубы		Стальные окрашенные	белый
6	Кровля		Металлическая черепица	RAL 350 30 35
7	Ограждения кровли		Из стальной арматуры	без окраски
8	Вентшахта		Обшивка плоскими асбестоцементными листами	RAL 000 75 00

						Паспорт фасадов			
						Здание Центрального банка Российской Федерации, расположенное по адресу: г. Красноярск, ул. Дубровинского, д.70			
Изм.	Кол.уч.	Лист	Ндок.	Подпись	Дата	Колористическое решение фасадов	стадия	лист	листов
ГАП Архитектор		Гагарская Гарманова						22	
Н.контр.		Гагарский				Фасад 4-2. М 1:100.	ООО "Перспектива"		
Утвердил		Гагарский							

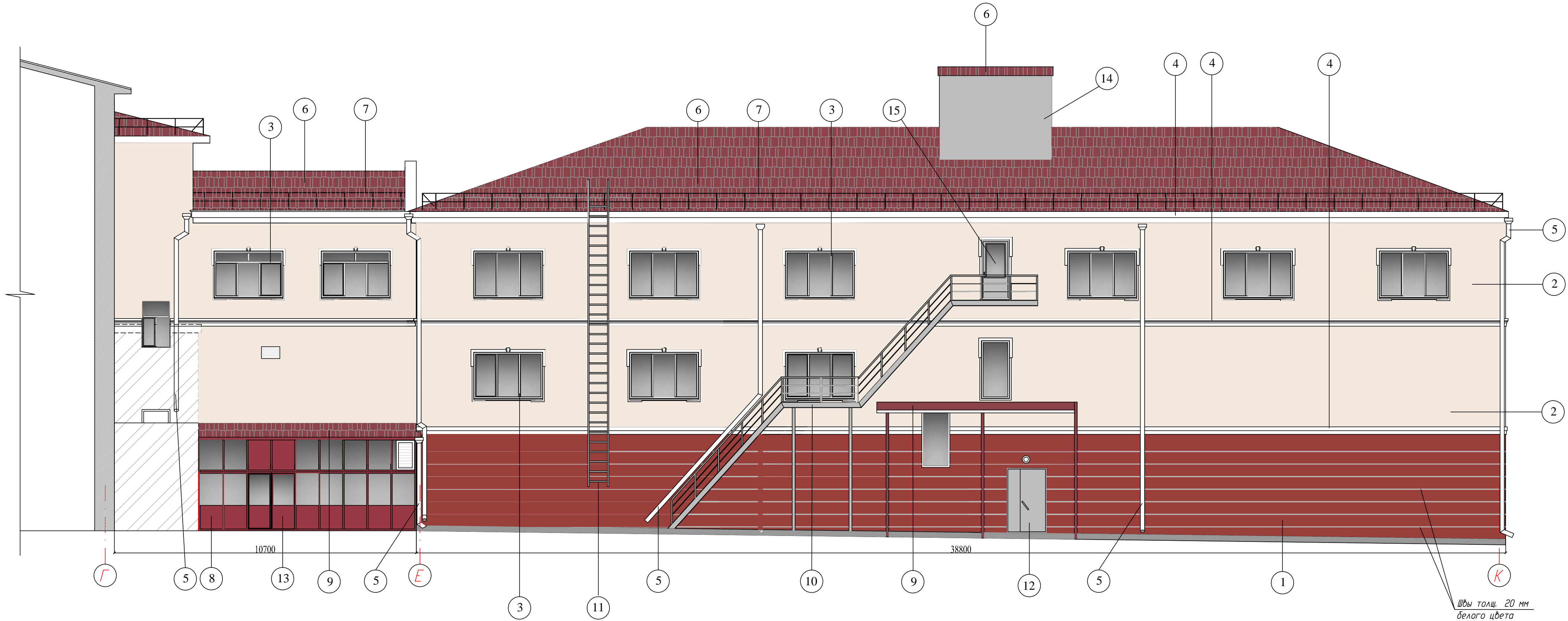

Фрагмент фасада по оси E

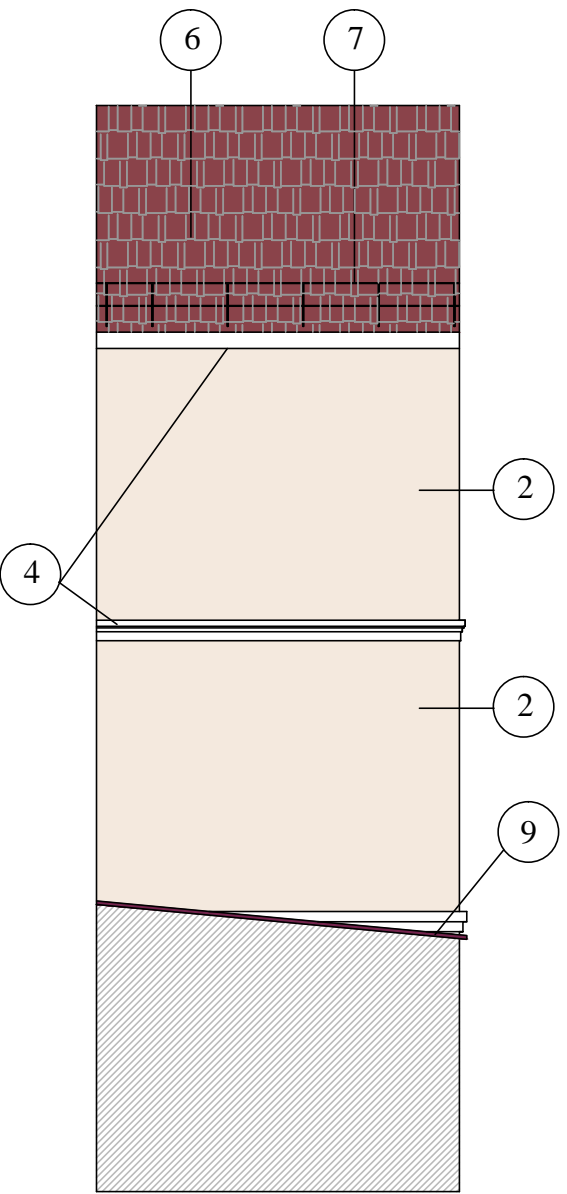

Ведомость материалов фасада Г-К, фрагмент фасада по оси E

N п/п	Элемент фасада	Эталон цвета	Вид отделки	Индекс по цветовой палитре
1	Поле стены 1-го этажа		Штукатурка Церезит NEVADA 6, окраска фасадной краской	RAL 030 40 40
2	Поле стены 2-го этажа и выше		Штукатурка Церезит MADERA 3, окраска фасадной краской	RAL 060 90 05
3	Переплеты окон 1-го этажа и выше		Металлопластиковые	белый
4	Карнизы, пояски, архитектурный декор		Штукатурка Церезит, окраска фасадной краской	белый
5	Водосточные трубы		Стальные окрашенные	белый
6	Кровля, кровля вентиля		Металлическая черепица	RAL 350 30 35
7	Ограждения кровли		Из стальной арматуры	без окраски
8	Пристройка в осях Г-Е		Остекленные металлопластиковые панели	RAL 350 30 35
9	Кровля пристройки в осях Г-Е, кровля навеса		Металлическая черепица	RAL 350 30 35
10	Наружная металлическая лестница		Окраска	RAL 000 75 00
11	Наружная лестница		Окраска	RAL 000 75 00
12	Дверное полотно металлическое		Окраска	RAL 000 75 00
13	Дверное полотно пристройки		Остекленные металлопластиковые панели	RAL 350 30 35
14	Вентшахта		Плоские листы асбестоцементные	RAL 000 75 00
15	Дверное полотно металлическое с остеклением		Окраска	RAL 000 75 00

						Паспорт фасадов				
						Здание Центрального банка Российской Федерации, расположенное по адресу: г. Красноярск, ул. Дубровинского, д.70				
Изм.	Кол.уч.	Лист	Ндок.	Подпись	Дата	Колористическое решение фасадов		стадия	лист	листов
ГАП Архитектор	Гагарская Гарманова							23		
Н.контр. Утвердил	Гагарский Гагарский					Фасад Г-К. М 1:100.		ООО "Перспектива"		

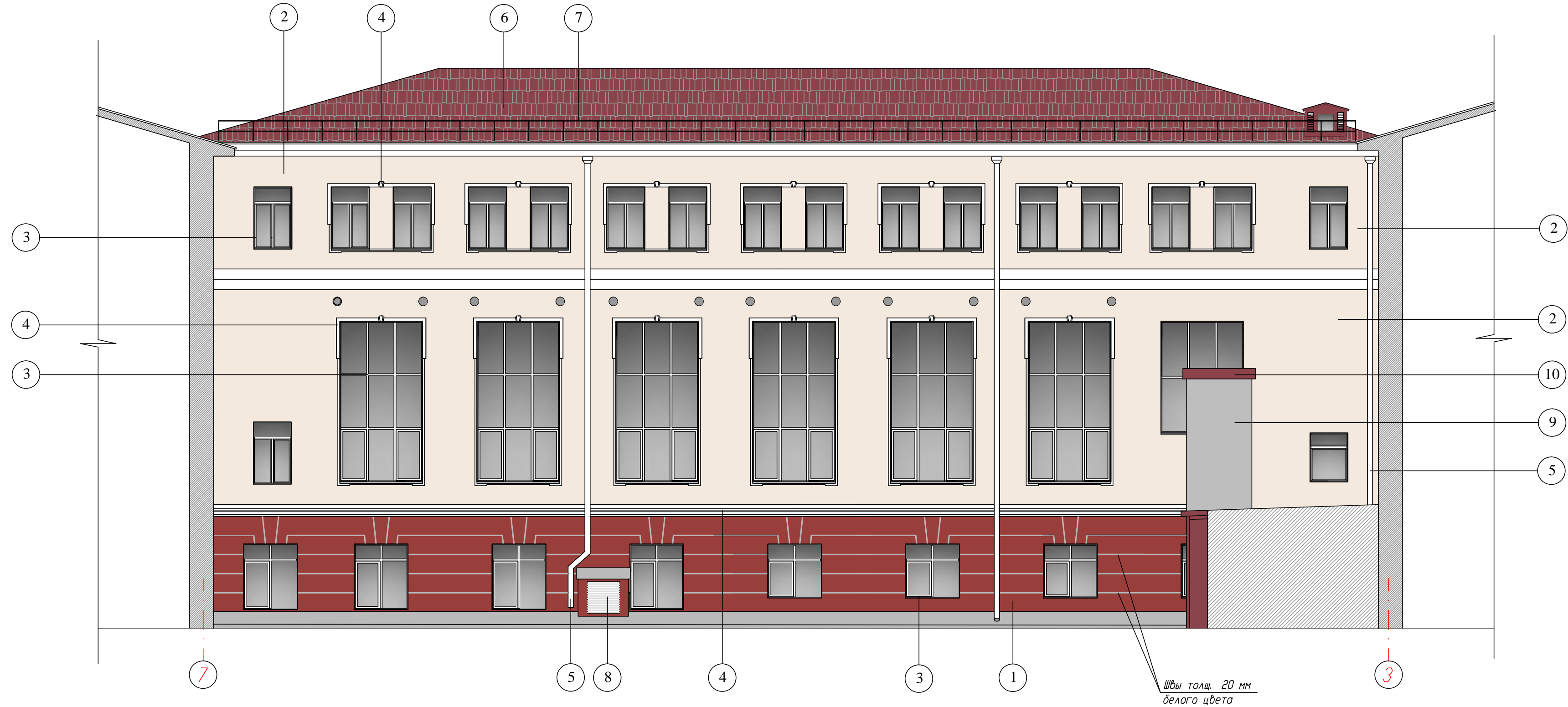

Ведомость материалов фасада 7-3

N п/п	Элемент фасада	Эталон цвета	Вид отделки	Индекс по цветовой палитре
1	Поле стены 1-го этажа		Штукатурка Церезит NEVADA 6, окраска фасадной краской	RAL 030 40 40
2	Поле стены 2-го этажа и выше		Штукатурка Церезит MADERA 3, окраска фасадной краской	RAL 060 90 05
3	Переплеты окон 1-го этажа и выше		Металлопластиковые	белый
4	Карнизы, пояски, архитектурный декор		Штукатурка, окраска фасадной краской	белый
5	Водосточные трубы		Стальные окрашенные	белый
6	Кровля		Металлическая черепица	RAL 350 30 35
7	Ограждения кровли		Из стальной арматуры	без окраски
8	Жалюзийная решетка		Металлическая окрашенная	RAL 000 75 00
9	Ограждение подъемника		Металлическое окрашенное	RAL 000 75 00
10	Кровля подъемника		Металлический лист профилированный	RAL 350 30 35

						Паспорт фасадов			
						Здание Центрального банка Российской Федерации, расположенное по адресу: г. Красноярск, ул. Дубровинского, д.70			
Изм.	Колуч.	Лист	Ндок.	Подпись	Дата	Колористическое решение фасадов	стадия	лист	листов
ГАП	Гагарская							24	
Архитектор	Гарманова					Фасад 7-3. М 1:100.	ООО "Перспектива"		
Н.контр.	Гагарский								
Утвердил	Гагарский								



Ведомость материалов фасада И-Д

N п/п	Элемент фасада	Эталон цвета	Вид отделки	Индекс по цветовой палитре
1	Поле стены 1-го этажа и выше		Отделочный глиняный кирпич	RAL 040 40 50
2	Переpleты окон 1-го этажа и выше		Металлопластиковые	RAL 030 30 30
3	Карнизы, пояски, архитектурный декор		Отделочный глиняный кирпич	RAL 040 40 50
4	Водосточные трубы		Из оцинкованной стали	без окраски
5	Кровля за осью Д, кровля пристройки		Металлическая черепица	RAL 350 30 35
6	Ограждения кровли		Из стальной арматуры	без окраски
7	Пристройка к зданию		Металлопластиковые панели	RAL 350 30 35
8	Переpleты окон пристройки		Металлопластиковые	RAL 350 30 35
9	Дверное полотно пристройки		Металлопластиковое остекленное	RAL 350 30 35
10	Пристройка к зданию по оси И		Облицовка керагранитом	RAL 030 50 30 применительно
11	Кровля пристройки по оси И		Кровельная сталь окрашенная	RAL 000 75 00
12	Дверное полотно пристройки по оси И		Металлопластиковое остекленное	белый
13	Кровля в осях И-Д		Кровельная сталь оцинкованная	без окраски
14	Парапет		Кровельная сталь оцинкованная	без окраски
15	Лестница		Металлическая	без окраски

						Паспорт фасадов				
						Здание Центрального банка Российской Федерации, расположенное по адресу: г. Красноярск, ул. Дубровинского, д.70				
Изм.	Кол.уч.	Лист	Ндок.	Подпись	Дата	Колористическое решение фасадов		стадия	лист	листов
ГАП	Гагарская								25	
Архитектор	Гарманова					Фасад И-Д. М 1:100.		ООО "Перспектива"		
Н.контр.	Гагарский									
Утвердил	Гагарский									

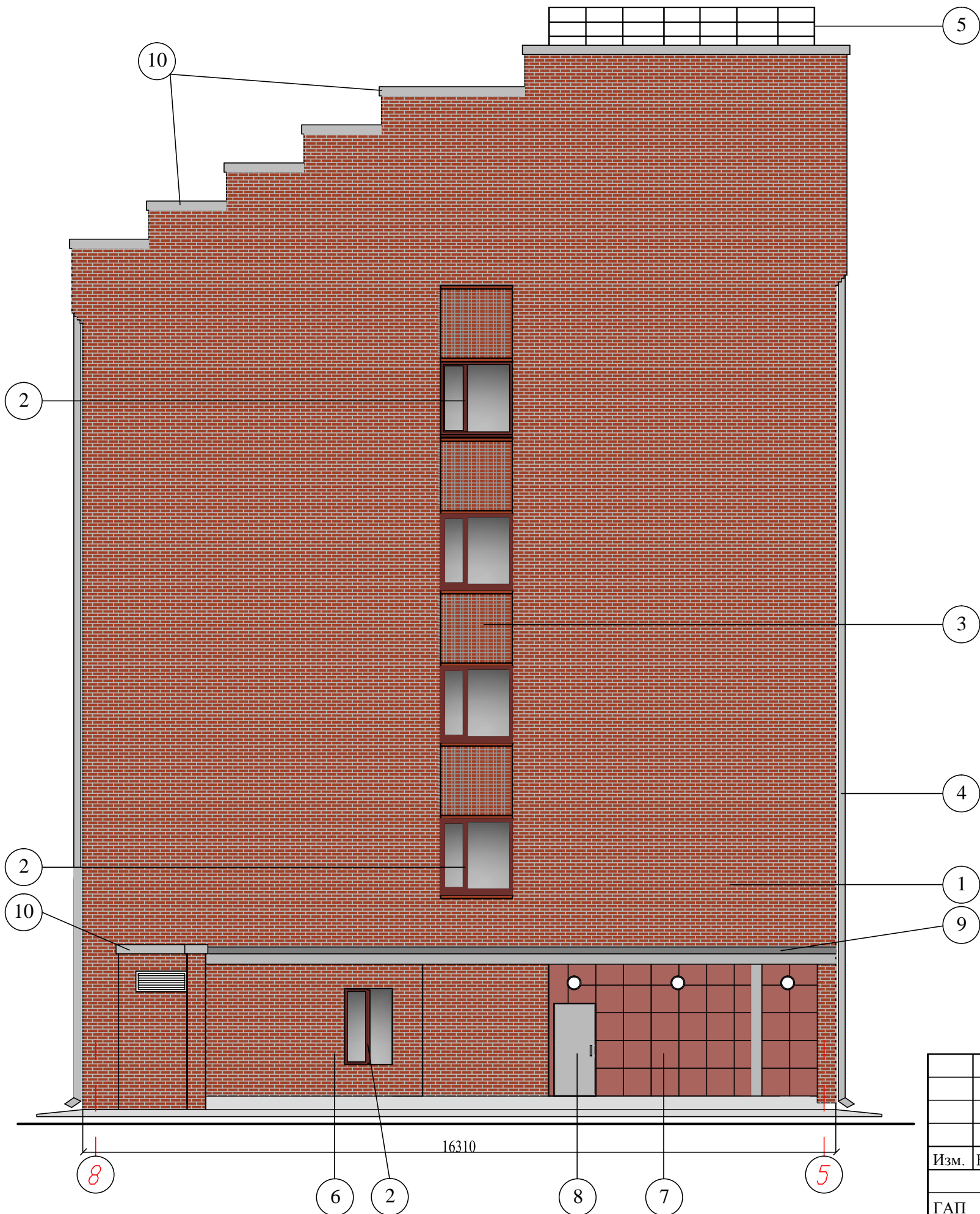

Ведомость материалов фасада 8-5





N п/п	Элемент фасада	Эталон цвета	Вид отделки	Индекс по цветовой палитре
1	Поле стены 1-го этажа и выше		Отделочный глиняный кирпич	RAL 040 40 50
2	Переплеты окон 1-го этажа и выше		Металлопластиковые	RAL 030 30 30
3	Карнизы, пояски, архитектурный декор		Отделочный глиняный кирпич	RAL 040 40 50
4	Водосточные трубы		Стальные оцинкованные	без окраски
5	Ограждения кровли		Из стальной арматуры	без окраски
6	Пристройка к зданию		Отделочный глиняный кирпич	RAL 040 40 50
7	Часть пристройки возле оси 5		Облицовка керамогранитными плитами	RAL 030 50 30 применительно
8	Дверное полотно пристройки		Стальное окрашенное	RAL 000 75 00
9	Кровля пристройки		Кровельная сталь оцинкованная	без окраски
10	Парапет		Кровельная сталь оцинкованная	без окраски

						Паспорт фасадов			
						Здание Центрального банка Российской Федерации, расположенное по адресу: г. Красноярск, ул. Дубровинского, д.70			
Изм.	Кол.уч.	Лист	Ндок.	Подпись	Дата	Колористическое решение фасадов	стадия	лист	листов
ГАП Архитектор		Гагарская Гарманова						26	
Н.контр.		Гагарский				Фасад 8-5. М 1:100.	ООО "Перспектива"		
Утвердил		Гагарский							



Ведомость материалов фасада 10-И

N п/п	Элемент фасада	Эталон цвета	Вид отделки	Индекс по цветовой палитре
1	Поле стены 1-го этажа и выше		Отделочный глиняный кирпич	RAL 040 40 50
2	Переплеты окон 1-го этажа и выше		Металлопластиковые	RAL 030 30 30
3	Карнизы, пояски, архитектурный декор		Отделочный глиняный кирпич	RAL 040 40 50
4	Водосточные трубы		Из оцинкованной стали	без окраски
5	Кровля		Кровельная сталь оцинкованная	без окраски
6	Ограждения кровли		Из стальной арматуры	без окраски
7	Дверное полотно		Металлопластиковое остекленное	RAL 030 30 30
8	Крыльцо		Металлическое окрашенное	RAL 030 30 30
9	Пристройка (стены)		Остекленные с металлическими переплетами	RAL 030 30 30
10	Пристройка (кровля)		Кровельная сталь окрашенная	RAL 030 30 30
11	Парапет		Кровельная сталь оцинкованная	без окраски

						Паспорт фасадов			
						Здание Центрального банка Российской Федерации, расположенное по адресу: г. Красноярск, ул. Дубровинского, д.70			
Изм.	Кол.уч.	Лист	Ндок.	Подпись	Дата	Колористическое решение фасадов	стадия	лист	листов
ГАП		Гагарская						27	
Архитектор		Гарманова				Фасад 10-И. М 1:100.	ООО "Перспектива"		
Н.контр.		Гагарский							
Утвердил		Гагарский							

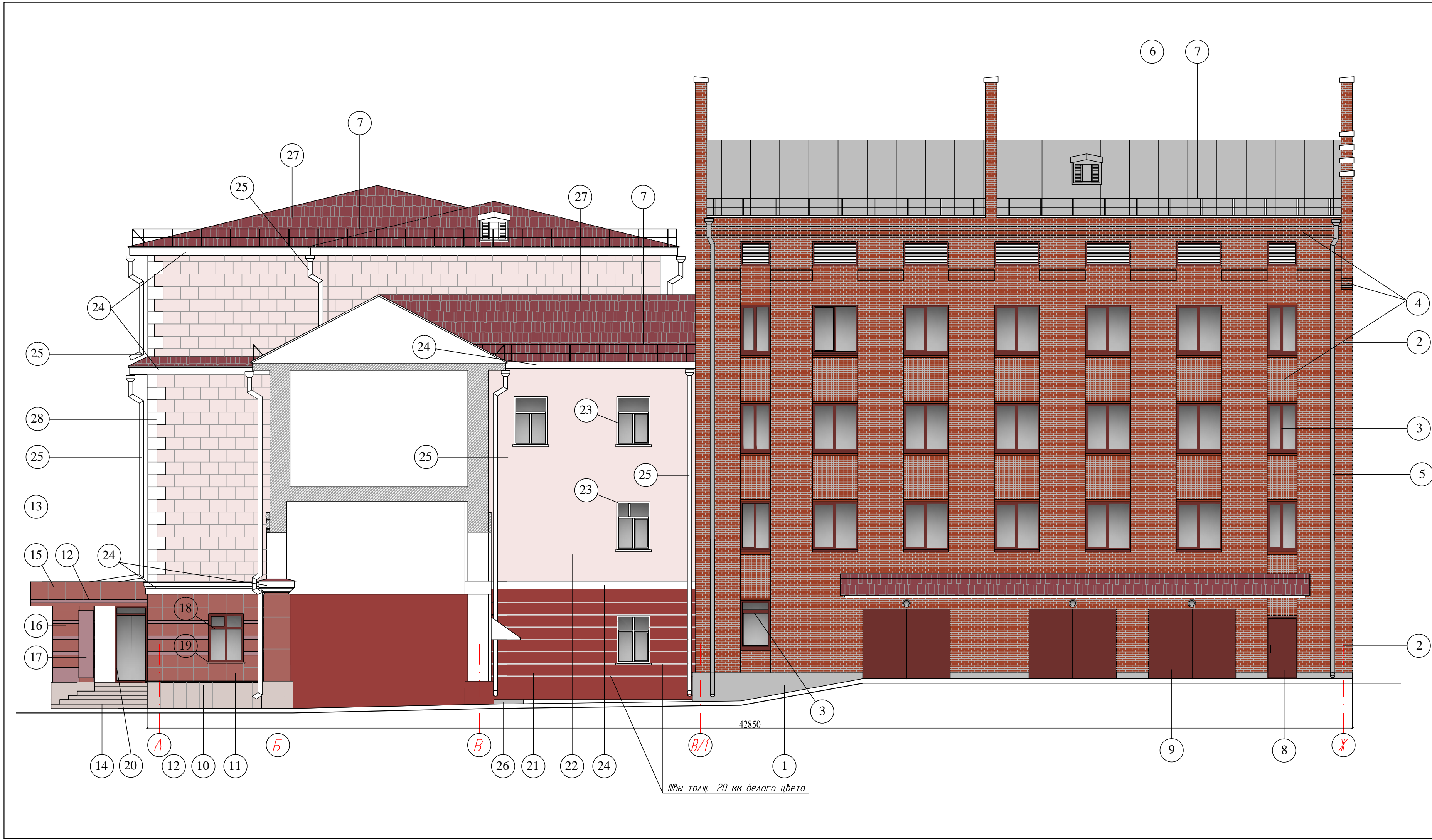

Ведомость материалов фасада А-Ж (в осях В/1-Ж)

N п/п	Элемент фасада	Эталон цвета	Вид отделки	Индекс по цветовой палитре
1	Цоколь		Монолитный бетон	неокрашенные
2	Поле стены 1-го этажа и выше		Отделочный глиняный кирпич	RAL 040 40 50
3	Перекрытия окон 1-го этажа и выше		Металлопластиковые	RAL 030 30 30
4	Карнизы, пояски, архитектурный декор		Отделочный глиняный кирпич	RAL 040 40 50
5	Водосточные трубы		Из кровельной оцинкованной стали	без окраски
6	Кровля		Кровельная сталь оцинкованная	без окраски
7	Ограждения кровли		Из стальной арматуры	без окраски
8	Дверное полотно		Стальное окрашенное	RAL 040 40 40
9	Ворота		Стальные окрашенные	RAL 040 40 40

Ведомость материалов фасада А-Ж (в осях А-Б)

N п/п	Элемент фасада	Эталон цвета	Вид отделки	Индекс по цветовой палитре
10	Цоколь		Облицовка гранитными плитами	RAL 040 80 05 применительно
11	Поле стены 1-го этажа		Облицовка полированными гранитными плитами	RAL 030 50 30 применительно
12	Декоративные вставки на стенах 1 этажа		Гранитные плиты	RAL 010 60 15 применительно
13	Поле стены 2-го этажа и выше		Штукатурка, окраска фасадной краской	RAL 010 90 05
14	Крыльцо главного входа (ступени)		Гранитные плиты	RAL 040 80 05 применительно
15	Крыльцо главного входа (козырек)		Облицовка полированными гранитными плитами	RAL 030 50 30 применительно
16	Крыльцо главного входа (прямоугольная колонна)		Облицовка полированными гранитными плитами	RAL 030 50 30 применительно
17	Крыльцо главного входа (круглая колонна)		Облицовка гранитными плитами	RAL 040 80 05 применительно
18	Перекрытия окон 1-го этажа		Металлопластиковые	RAL 030 30 30
19	Откосы, отливы окон 1-го этажа		Полированные гранитные плиты	RAL 030 50 30 применительно
20	Перекрытия остекленного входного тамбура		Металлические	RAL 030 30 30 применительно
24	Карнизы, пояски, архитектурный декор		Штукатурка , окраска фасадной краской	белый
25	Водосточные трубы		Стальные окрашенные	белый
27	Кровля		Металлическая черепица	RAL 350 30 35
28	Русты углов стен		Штукатурка, окраска фасадной краской	белый

Ведомость материалов фасада А-Ж (в осях Б-В/1)

N п/п	Элемент фасада	Эталон цвета	Вид отделки	Индекс по цветовой палитре
21	Поле стены 1-го этажа		Штукатурка Церезит NEVADE 6, окраска фасадной краской	RAL 030 40 40
22	Поле стены 2-го этажа		Штукатурка Церезит MADERA 3, окраска фасадной краской	RAL 060 90 05
23	Перекрытия окон 1-го этажа и выше		Металлопластиковые	белый
24	Карнизы, пояски, архитектурный декор		Штукатурка, окраска фасадной краской	белый
25	Водосточные трубы		Стальные окрашенные	белый
7	Ограждения кровли		Из стальной арматуры	без окраски
26	Ступени крылец		Из монолитного бетона	без окраски
27	Кровля		Металлическая черепица	RAL 350 30 35

Паспорт фасадов

Здание Центрального банка Российской Федерации, расположенное по адресу: г. Красноярск, ул. Дубровинского, д.70

Колористическое решение фасадов

этадия лист листов

28

Фасад А-Ж. М 1:100.

ООО "Перспектива"

Ведомость материалов фасада 12-9

N п/п	Элемент фасада	Эталон цвета	Вид отделки	Индекс по цветовой палитре
1	Поле стены 1-го этажа		Штукатурка Церезит NEVADA 6, окраска фасадной краской	RAL 030 40 40
2	Поле стены 2-го этажа и выше		Штукатурка Церезит MADEIRA 3, окраска фасадной краской	RAL 060 90 05
3	Переплеты окон 1-го этажа и выше		Металлопластиковые	белый
4	Карнизы, пояски, архитектурный декор		Штукатурка Церезит, окраска фасадной краской	белый
5	Дверное полотно		Стальное окрашенное	RAL 000 75 00
6	Козырьки		Металлическая черепица	RAL 350 30 35
7	Водосточные трубы		Стальные окрашенные	белый
8	Кровля		Металлическая черепица	RAL 350 30 35
9	Ограждения кровли		Из стальной арматуры	без окраски
10	Ступени крылец		Из монолитного бетона	без окраски

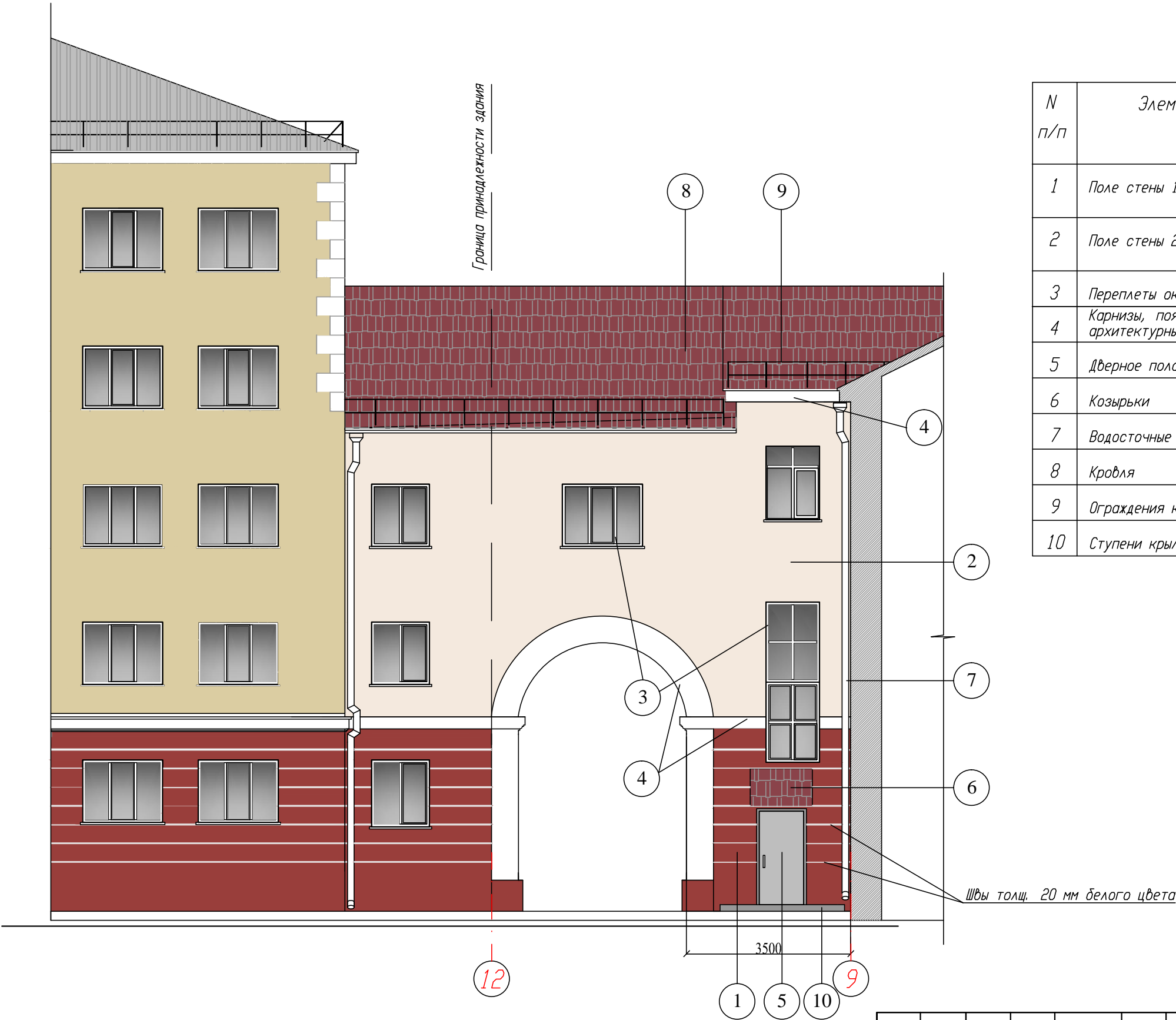

						Паспорт фасадов			
						Здание Центрального банка Российской Федерации, расположенное по адресу: г. Красноярск, ул. Дубровинского, д.70			
Изм.	Кол.уч.	Лист	Ндок.	Подпись	Дата	Колористическое решение фасадов	стадия	лист	листов
ГАП Архитектор		Гагарская Гарманова						29	
Н.контр.		Гагарский				Фасад 12-9. М 1:100.	ООО "Перспектива"		
Утвердил		Гагарский							

Ведомость материалов фасада 1-12

N п/п	Элемент фасада	Эталон цвета	Вид отделки	Индекс по цветовой палитре
1	Цоколь		Облицовка гранитными плитами	RAL 040 80 05 применительно
2	Поле стены 1-го этажа		Облицовка полированными гранитными плитами	RAL 030 50 30 применительно
3	Декоративные вставки на стенах 1 этажа		Полированные гранитные плиты	RAL 010 60 15 применительно
4	Поле стены 2-го этажа и выше		Штукатурка, окраска фасадной краской	RAL 010 90 05
5	Крыльцо главного входа (ступени)		Гранитные плиты	RAL 040 80 05 применительно
6	Крыльцо главного входа (козырек)		Облицовка полированными гранитными плитами	RAL 030 50 30 применительно
7	Крыльцо главного входа (прямоугольная колонна)		Облицовка полированными гранитными плитами	RAL 030 50 30 применительно
8	Крыльцо главного входа (круглая колонна)		Облицовка гранитными плитами	RAL 040 80 05 применительно
9	Переплеты окон 1-го этажа		Металлопластиковые	RAL 030 30 30
10	Откосы, отливы окон 1-го этажа		Полированные гранитные плиты	RAL 030 50 30 применительно
11	Переплеты окон 2-го этажа и выше		Металлопластиковые	белый
12	Переплеты остекленного входного тамбура		Металлические	RAL 030 30 30 металлик применительно
13	Дверное полотно главного входа раздвижное остекленное		Металлическое остекленное тонируемое	RAL 030 30 30 металлик применительно
14	Водосточная труба возле козырька главного входа		Металлическая окрашенная	RAL 030 30 30
15	Водосточные трубы		Металлические окрашенные	белый
16	Кровля		Металлическая черепица	RAL 350 30 35
17	Ограждения кровли		Из стальной арматуры	без окраски
18	Фриз		Штукатурка, окраска фасадной краской	RAL 000 90 00
19	Карнизы, пояски, архитектурный декор		Штукатурка , окраска фасадной краской	белый
20	Углы здания с отделкой под руст		Штукатурка , окраска фасадной краской	белый
21	Кровля карниза поясков над 3-м этажом		Кровельная сталь окрашенная	RAL 350 30 35

Ведомость материалов фасада 4-2

N п/п	Элемент фасада	Эталон цвета	Вид отделки	Индекс по цветовой палитре
1	Поле стены 1-го этажа		Штукатурка Церезит NEVADA 6, окраска фасадной краской	RAL 030 40 40
2	Поле стены 2-го этажа и выше		Штукатурка Церезит MADEIRA 3, окраска фасадной краской	RAL 060 90 05
3	Переплеты окон 3-го этажа		Металлопластиковые	белый
4	Карнизы, пояски, архитектурный декор		Штукатурка, окраска фасадной краской	белый
5	Водосточные трубы		Стальные окрашенные	белый
6	Кровля		Металлическая черепица	RAL 350 30 35
7	Ограждения кровли		Из стальной арматуры	без окраски
8	Вентшахта		Обшивка плоскими асбестоцементными листами	RAL 000 75 00

Ведомость материалов фасада К-А (в осях К-Е)

N п/п	Элемент фасада	Эталон цвета	Вид отделки	Индекс по цветовой палитре
1	Поле стены 1-го этажа		Штукатурка Церезит NEVADA 6, окраска фасадной краской	RAL 030 40 40
2	Поле стены 2-го и 3-го этажа		Штукатурка Церезит MADEIRA 3, окраска фасадной краской	RAL 060 90 05
3	Карнизы, пояски		Штукатурка, окраска фасадной краской	белый
4	Переплеты окон 3-го этажа		Металлопластиковые	белый
5	Водосточные трубы		Стальные окрашенные	белый
6	Кровля		Металлическая черепица	RAL 350 30 35
7	Ограждения кровли		Из стальной арматуры	без окраски
8	Стены входа в подвал		Из стального профилиро- ванного листа	RAL 000 75 00
9	Кровля входа в подвал		Металлическая черепица	RAL 350 30 35
10	Дверное полотно		Стальное окрашенное	RAL 000 75 00
11	Лестница наружная		Металлическая окрашенная	RAL 000 75 00

Ведомость материалов фасада К-А (в осях Е-А)

N п/п	Элемент фасада	Эталон цвета	Вид отделки	Индекс по цветовой палитре
12	Цоколь		Штукатурка, окраска фасадной краской	RAL 030 40 40
13	Поле стены 1-го этажа		Штукатурка , окраска фасадной краской	RAL 030 80 20
14	Поле стены 2-го и выше		Штукатурка, окраска фасадной краской	RAL 010 90 05
3	Карнизы, пояски, угол здания		Штукатурка, окраска фасадной краской	белый
5	Водосточные трубы		Стальные окрашенные	белый
6	Кровля		Металлическая черепица	RAL 350 30 35
7	Ограждения кровли		Из стальной арматуры	без окраски
15	Переплеты окон 1-го этажа и выше		Металлопластиковые	белый
16	Дверное полотно		Стальное окрашенное	RAL 000 75 00
17	Крыльцо входа		Металлическое окрашенное	RAL 000 75 00

Примечание: Индекс по
цветовой палитре RAL
принят ориентировочно.

						Паспорт фасадов			
Изм.	Кол.уч.	Лист	Ндок.	Подпись	Дата	Колористическое решение фасадов	стадия	лист	листов
ГАП		Гагарская						30	
Архитектор		Гарманова							
						Ведомость применяемых материалов (начало)	ООО "Перспектива"		
Н.контр.		Гагарский							
Утвердил		Гагарский							

Ведомость материалов фасада Г-К, фрагмент фасада по оси Е

N п/п	Элемент фасада	Эталон цвета	Вид отделки	Индекс по цветовой палитре
1	Поле стены 1-го этажа		Штукатурка Церезит NEVADA 6, окраска фасадной краской	RAL 030 40 40
2	Поле стены 2-го этажа и выше		Штукатурка Церезит MADERA 3, окраска фасадной краской	RAL 060 90 05
3	Перекрытия окон 1-го этажа и выше		Металлопластиковые	белый
4	Карнизы, пояски, архитектурный декор		Штукатурка Церезит, окраска фасадной краской	белый
5	Водосточные трубы		Стальные окрашенные	белый
6	Кровля, кровля вентшахты		Металлическая черепица	RAL 350 30 35
7	Ограждения кровли		Из стальной арматуры	без окраски
8	Пристройка в осях Г-Е		Остекленные металлопла- стиковые панели	RAL 350 30 35
9	Кровля пристройки в осях Г-Е, кровля навеса		Металлическая черепица	RAL 350 30 35
10	Наружная металлическая лестница		Окраска	RAL 000 75 00
11	Наружная лестница		Окраска	RAL 000 75 00
12	Дверное полотно металлическое		Окраска	RAL 000 75 00
13	Дверное полотно пристройки		Остекленные металлопла- стиковые панели	RAL 350 30 35
14	Вентшахта		Плоские листы асбестоцементные	RAL 000 75 00
15	Дверное полотно металлическое с остеклением		Окраска	RAL 000 75 00

Ведомость материалов фасада 7-3

N п/п	Элемент фасада	Эталон цвета	Вид отделки	Индекс по цветовой палитре
1	Поле стены 1-го этажа		Штукатурка Церезит NEVADA 6, окраска фасадной краской	RAL 030 40 40
2	Поле стены 2-го этажа и выше		Штукатурка Церезит MADERA 3, окраска фасадной краской	RAL 060 90 05
3	Перекрытия окон 1-го этажа и выше		Металлопластиковые	белый
4	Карнизы, пояски, архитектурный декор		Штукатурка, окраска фасадной краской	белый
5	Водосточные трубы		Стальные окрашенные	белый
6	Кровля		Металлическая черепица	RAL 350 30 35
7	Ограждения кровли		Из стальной арматуры	без окраски
8	Жалюзийная решетка		Металлическая окрашенная	RAL 000 75 00
9	Ограждение подъемника		Металлическое окрашенное	RAL 000 75 00
10	Кровля подъемника		Металлический лист профилированный	RAL 350 30 35



Примечание: Индекс по цветовой палитре RAL принят ориентировочно.

Ведомость материалов фасада И-Д

N п/п	Элемент фасада	Эталон цвета	Вид отделки	Индекс по цветовой палитре
1	Поле стены 1-го этажа и выше		Отделочный глиняный кирпич	RAL 040 40 50
2	Перекрытия окон 1-го этажа и выше		Металлопластиковые	RAL 030 30 30
3	Карнизы, пояски, архитектурный декор		Отделочный глиняный кирпич	RAL 040 40 50
4	Водосточные трубы		Из оцинкованной стали	без окраски
5	Кровля за осью Д, кровля пристройки		Металлическая черепица	RAL 350 30 35
6	Ограждения кровли		Из стальной арматуры	без окраски
7	Пристройка к зданию		Металлопластиковые панели	RAL 350 30 35
8	Перекрытия окон пристройки		Металлопластиковые	RAL 350 30 35
9	Дверное полотно пристройки		Металлопластиковое остекленное	RAL 350 30 35
10	Пристройка к зданию по оси И		Облицовка керамогранитом	RAL 030 50 30 применительно
11	Кровля пристройки по оси И		Кровельная сталь окрашенная	RAL 000 75 00
12	Дверное полотно пристройки по оси И		Металлопластиковое остекленное	белый
13	Кровля в осях И-Д		Кровельная сталь оцинкованная	без окраски
14	Парапет		Кровельная сталь оцинкованная	без окраски
15	Лестница		Металлическая	без окраски

Ведомость материалов фасада 8-5

N п/п	Элемент фасада	Эталон цвета	Вид отделки	Индекс по цветовой палитре
1	Поле стены 1-го этажа и выше		Отделочный глиняный кирпич	RAL 040 40 50
2	Перекрытия окон 1-го этажа и выше		Металлопластиковые	RAL 030 30 30
3	Карнизы, пояски, архитектурный декор		Отделочный глиняный кирпич	RAL 040 40 50
4	Водосточные трубы		Стальные оцинкованные	без окраски
5	Ограждения кровли		Из стальной арматуры	без окраски
6	Пристройка к зданию		Отделочный глиняный кирпич	RAL 040 40 50
7	Часть пристройки возле оси 5		Облицовка керамогранитными плитами	RAL 030 50 30 применительно
8	Дверное полотно пристройки		Стальное окрашенное	RAL 000 75 00
9	Кровля пристройки		Кровельная сталь оцинкованная	без окраски
10	Парапет		Кровельная сталь оцинкованная	без окраски

						Паспорт фасадов			
						Здание Центрального банка Российской Федерации, расположенное по адресу: г. Красноярск, ул. Дубровинского, д.70			
Изм.	Кол.уч.	Лист	Ндок.	Подпись	Дата	Колористическое решение фасадов	стадия	лист	листов
ГАП Архитектор		Гагарская Гарманова						31	
						Ведомость применяемых материалов (продолжение)	ООО "Перспектива"		
Н.контр.		Гагарский							
Утвердил		Гагарский							

Ведомость материалов фасада 10-И

N п/п	Элемент фасада	Эталон цвета	Вид отделки	Индекс по цветовой палитре
1	Поле стены 1-го этажа и выше		Отделочный глиняный кирпич	RAL 040 40 50
2	Перекрытия окон 1-го этажа и выше		Металлопластиковые	RAL 030 30 30
3	Карнизы, пояски, архитектурный декор		Отделочный глиняный кирпич	RAL 040 40 50
4	Водосточные трубы		Из оцинкованной стали	без окраски
5	Кровля		Кровельная сталь оцинкованная	без окраски
6	Ограждения кровли		Из стальной арматуры	без окраски
7	Дверное полотно		Металлопластиковое остекленное	RAL 030 30 30
8	Крыльцо		Металлическое окрашенное	RAL 030 30 30
9	Пристройка (стены)		Остекленные с металличе-скими переплетами	RAL 030 30 30
10	Пристройка (кровля)		Кровельная сталь окрашенная	RAL 030 30 30
11	Парапет		Кровельная сталь оцинкованная	без окраски

Ведомость материалов фасада А-Ж (в осях В/1-Ж)

N п/п	Элемент фасада	Эталон цвета	Вид отделки	Индекс по цветовой палитре
1	Цоколь		Монолитный бетон	неокрашенные
2	Поле стены 1-го этажа и выше		Отделочный глиняный кирпич	RAL 040 40 50
3	Перекрытия окон 1-го этажа и выше		Металлопластиковые	RAL 030 30 30
4	Карнизы, пояски, архитектурный декор		Отделочный глиняный кирпич	RAL 040 40 50
5	Водосточные трубы		Из кровельной оцинкованной стали	без окраски
6	Кровля		Кровельная сталь оцинкованная	без окраски
7	Ограждения кровли		Из стальной арматуры	без окраски
8	Дверное полотно		Стальное окрашенное	RAL 040 40 40
9	Ворота		Стальные окрашенные	RAL 040 40 40

Ведомость материалов фасада А-Ж (в осях Б-В/1)

N п/п	Элемент фасада	Эталон цвета	Вид отделки	Индекс по цветовой палитре
21	Поле стены 1-го этажа		Штукатурка Церезит NEVADA 6, окраска фасадной краской	RAL 030 40 40
22	Поле стены 2-го этажа		Штукатурка Церезит MADERA 3, окраска фасадной краской	RAL 060 90 05
23	Перекрытия окон 1-го этажа и выше		Металлопластиковые	белый
24	Карнизы, пояски, архитектурный декор		Штукатурка, окраска фасадной краской	белый
25	Водосточные трубы		Стальные окрашенные	белый
7	Ограждения кровли		Из стальной арматуры	без окраски
26	Ступени крылец		Из монолитного бетона	без окраски
27	Кровля		Металлическая черепица	RAL 350 30 35





Примечание: Индекс по цветовой палитре RAL принят ориентировочно.

Ведомость материалов фасада А-Ж (в осях А-Б)

N п/п	Элемент фасада	Эталон цвета	Вид отделки	Индекс по цветовой палитре
10	Цоколь		Облицовка гранитными плитами	RAL 040 80 05 применительно
11	Поле стены 1-го этажа		Облицовка полированными гранитными плитами	RAL 030 50 30 применительно
12	Декоративные вставки на стенах 1 этажа		Гранитные плиты	RAL 010 60 15 применительно
13	Поле стены 2-го этажа и выше		Штукатурка, окраска фасадной краской	RAL 010 90 05
14	Крыльцо главного входа (ступени)		Гранитные плиты	RAL 040 80 05 применительно
15	Крыльцо главного входа (козырек)		Облицовка полированными гранитными плитами	RAL 030 50 30 применительно
16	Крыльцо главного входа (прямоугольная колонна)		Облицовка полированными гранитными плитами	RAL 030 50 30 применительно
17	Крыльцо главного входа (круглая колонна)		Облицовка гранитными плитами	RAL 040 80 05 применительно
18	Перекрытия окон 1-го этажа		Металлопластиковые	RAL 030 30 30
19	Откосы, отливы окон 1-го этажа		Полированные гранитные плиты	RAL 030 50 30 применительно
20	Перекрытия остекленного входного тамбура		Металлические	RAL 030 30 30 применительно
24	Карнизы, пояски, архитектурный декор		Штукатурка , окраска фасадной краской	белый
25	Водосточные трубы		Стальные окрашенные	белый
27	Кровля		Металлическая черепица	RAL 350 30 35
28	Русты углов стен		Штукатурка, окраска фасадной краской	белый

Ведомость материалов фасада 12-9

N п/п	Элемент фасада	Эталон цвета	Вид отделки	Индекс по цветовой палитре
1	Поле стены 1-го этажа		Штукатурка Церезит NEVADA 6, окраска фасадной краской	RAL 030 40 40
2	Поле стены 2-го этажа и выше		Штукатурка Церезит MADERA 3, окраска фасадной краской	RAL 060 90 05
3	Перекрытия окон 1-го этажа и выше		Металлопластиковые	белый
4	Карнизы, пояски, архитектурный декор		Штукатурка Церезит, окраска фасадной краской	белый
5	Дверное полотно		Стальное окрашенное	RAL 000 75 00
6	Козырьки		Металлическая черепица	RAL 350 30 35
7	Водосточные трубы		Стальные окрашенные	белый
8	Кровля		Металлическая черепица	RAL 350 30 35
9	Ограждения кровли		Из стальной арматуры	без окраски
10	Ступени крылец		Из монолитного бетона	без окраски

						Паспорт фасадов			
						Здание Центрального банка Российской Федерации, расположенное по адресу: г. Красноярск, ул. Дубровинского, д.70			
Изм.	Кол.уч.	Лист	Ндок.	Подпись	Дата	Колористическое решение фасадов	стадия	лист	листов
ГАП		Гагарская							
Архитектор		Гарманова						32	
						Ведомость применяемых материалов (окончание)	ООО "Перспектива"		
Н.контр.		Гагарский							
Утвердил		Гагарский							



1

9

11



12

Учрежденческая доска
800x600 мм



Знак адресации



						Паспорт фасадов			
						Здание Центрального банка Российской Федерации, расположенное по адресу: г. Красноярск, ул. Дубровинского, д.70			
Изм.	Кол.уч.	Лист	Ндок.	Подпись	Дата	Схема размещения дополнительного оборудования, дополнительных элементов и устройств	стадия	лист	листов
ГАП Архитектор	Гагарская Гарманова							33	
Н.контр.	Гагарский					Фасад 1-12. М 1:100.	ООО "Перспектива"		
Утвердил	Гагарский								

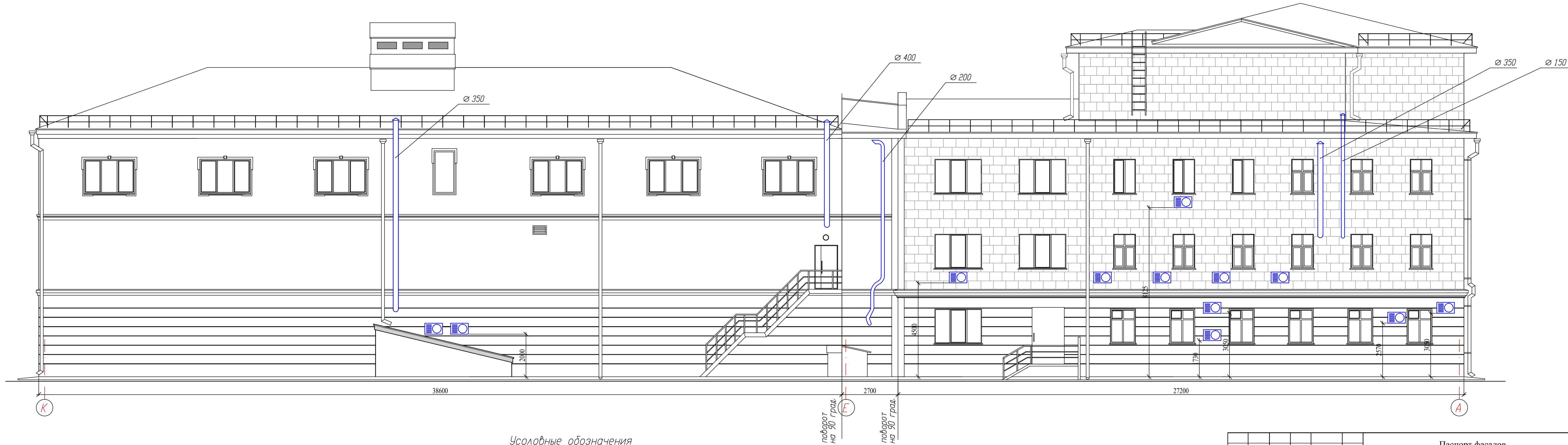

Условные обозначения

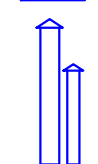
-  - Наружные блоки систем вентиляции и кондиционирования
-  - Воздуховоды приточно-вытяжной вентиляции

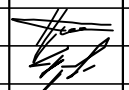
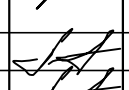
						Паспорт фасадов			
						Здание Центрального банка Российской Федерации, расположенное по адресу: г. Красноярск, ул. Дубровинского, д.70			
Изм.	Кол.уч.	Лист	Ндок.	Подпись	Дата	Схема размещения дополнительного оборудования, дополнительных элементов и устройств	этадия	лист	листов
ГАП Архитектор	Гагарская Гарманова							34	
Н.контр. Утвердил	Гагарский Гагарский					Фасад К-А. М 1:100.		ООО "Перспектива"	





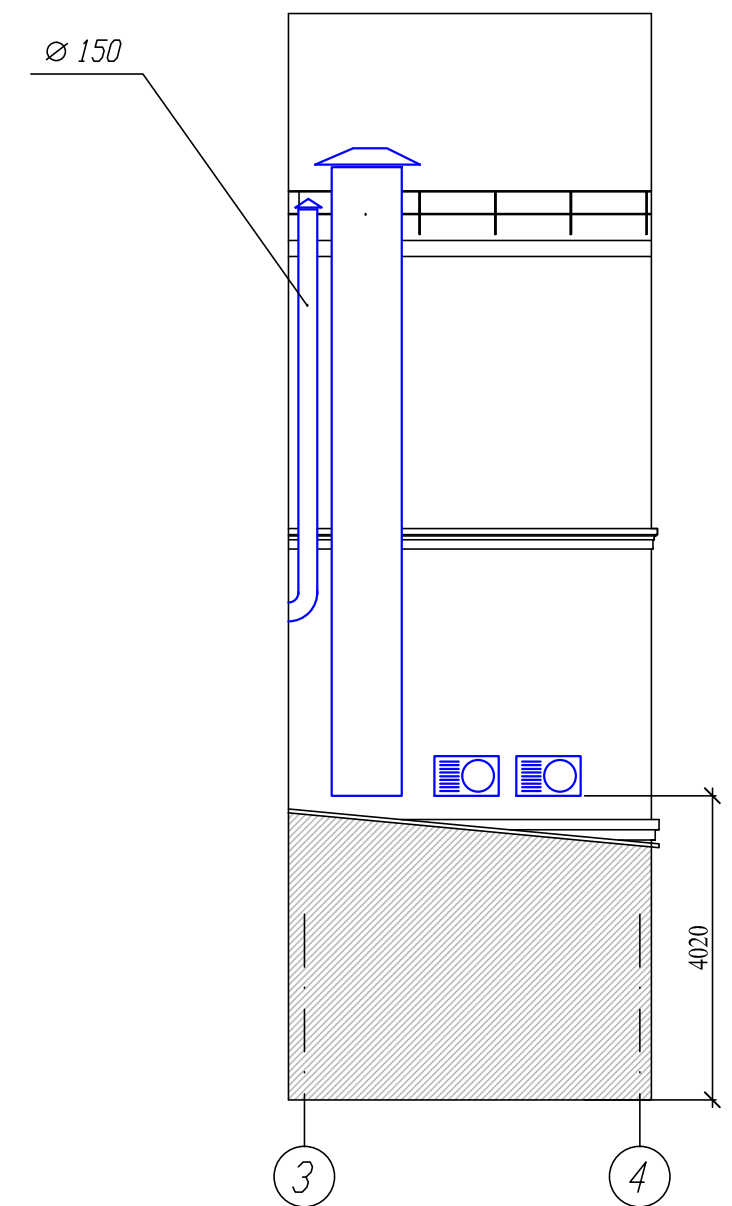

Условные обозначения

- Наружные блоки систем вентиляции и кондиционирования
- Проекторы освещения дворовой территории здания
- Воздуховоды приточно-вытяжной вентиляции



Фрагмент фасада по оси E



						Паспорт фасадов			
						Здание Центрального банка Российской Федерации, расположенное по адресу: г. Красноярск, ул. Дубровинского, д.70			
Изм.	Кол.уч.	Лист	Ндок.	Подпись	Дата	Схема размещения дополнительного оборудования, дополнительных элементов и устройств	стадия	лист	листов
ГАП		Гагарская							35
Архитектор		Гарманова				Фасад Г-К. М 1:100.	ООО "Перспектива"		
Н.контр.		Гагарский							
Утвердил		Гагарский							



Условные обозначения



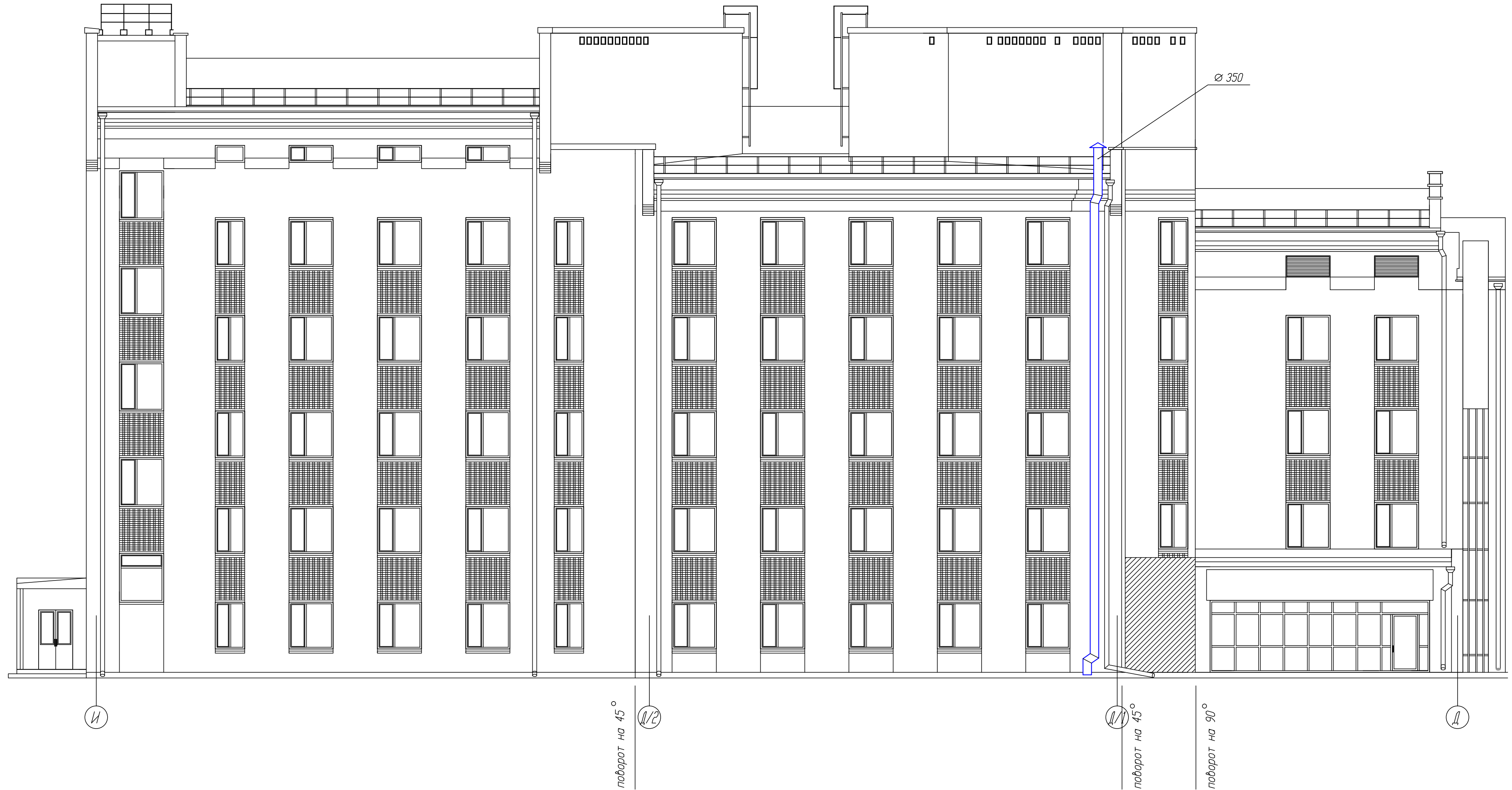

-  - Наружные блоки систем вентиляции и кондиционирования
-  - Воздуховоды приточно-вытяжной вентиляции

						Паспорт фасадов			
						Здание Центрального банка Российской Федерации, расположенное по адресу: г. Красноярск, ул. Дубровинского, д.70			
Изм.	Кол.уч.	Лист	№ док.	Подпись	Дата	Схема размещения дополнительного оборудования, дополнительных элементов и устройств	стадия	лист	листов
ГАП		Гагарская						36	
Архитектор		Гарманова							
						Фасад 7-3. М 1:100.	ООО "Перспектива"		
Н.контр.		Гагарский							
Утвердил		Гагарский							



Условные обозначения

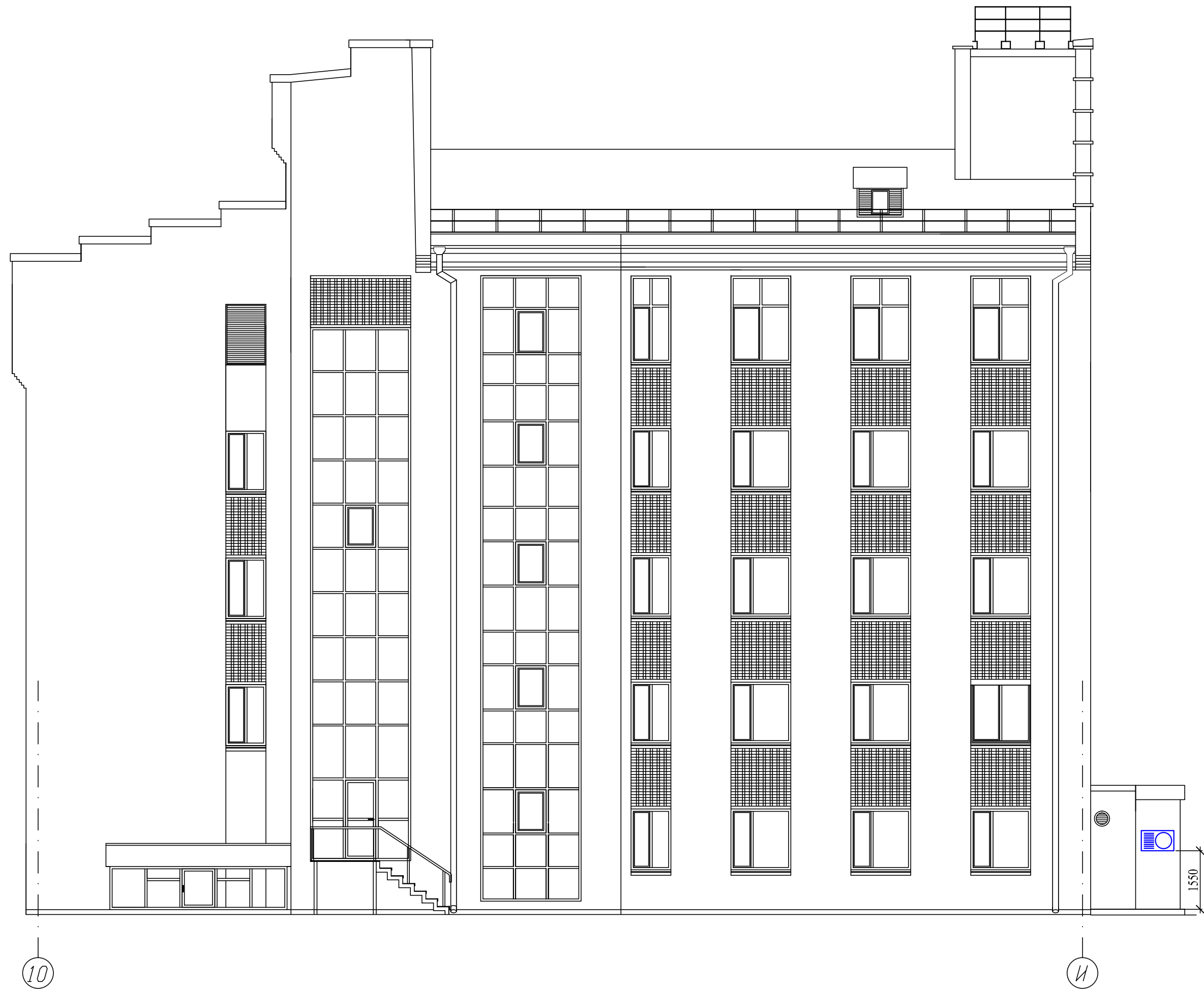

↑
- Воздуховоды приточно-вытяжной вентиляции

						Паспорт фасадов			
						Здание Центрального банка Российской Федерации, расположенное по адресу: г. Красноярск, ул. Дубровинского, д.70			
Изм.	Кол.уч.	Лист	Ндок.	Подпись	Дата	Схема размещения дополнительного оборудования, дополнительных элементов и устройств	стадия	лист	листов
ГАП		Гагарская						37	
Архитектор		Гарманова							
Н.контр.		Гагарский				Фасад И-Д. М 1:100.	ООО "Перспектива"		
Утвердил		Гагарский							



Условные обозначения

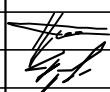

 - Наружные блоки систем вентиляции и кондиционирования

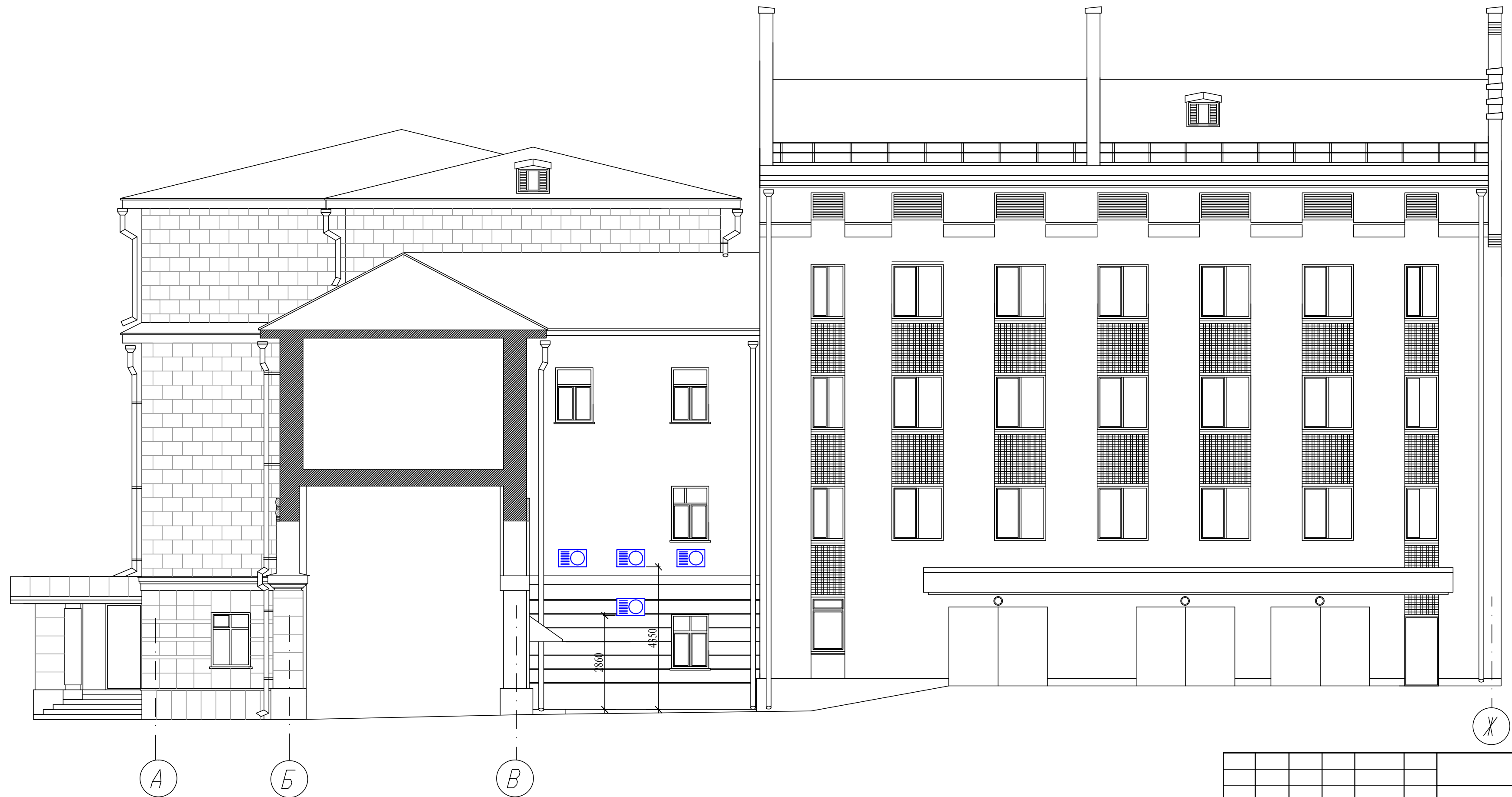
						Паспорт фасадов				
						Здание Центрального банка Российской Федерации, расположенное по адресу: г. Красноярск, ул. Дубровинского, д.70				
Изм.	Кол.уч.	Лист	Ндок.	Подпись	Дата	Схема размещения дополнительного оборудования, дополнительных элементов и устройств		стадия	лист	листов
ГАП Архитектор		Гагарская Гарманова							38	
Н.контр. Утвердил		Гагарский Гагарский				Фасад 10-И. М 1:100.		ООО "Перспектива"		

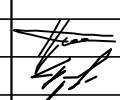

Условные обозначения

 - Наружные блоки систем вентиляции и кондиционирования

						Паспорт фасадов			
						Здание Центрального банка Российской Федерации, расположенное по адресу: г. Красноярск, ул. Дубровинского, д.70			
Изм.	Кол.уч.	Лист	Ндок.	Подпись	Дата	Схема размещения дополнительного оборудования, дополнительных элементов и устройств	стадия	лист	листов
ГАП Архитектор		Гагарская Гарманова						39	
Н.контр. Утвердил		Гагарский Гагарский				Фасад А-Ж. М 1:100.		ООО "Перспектива"	

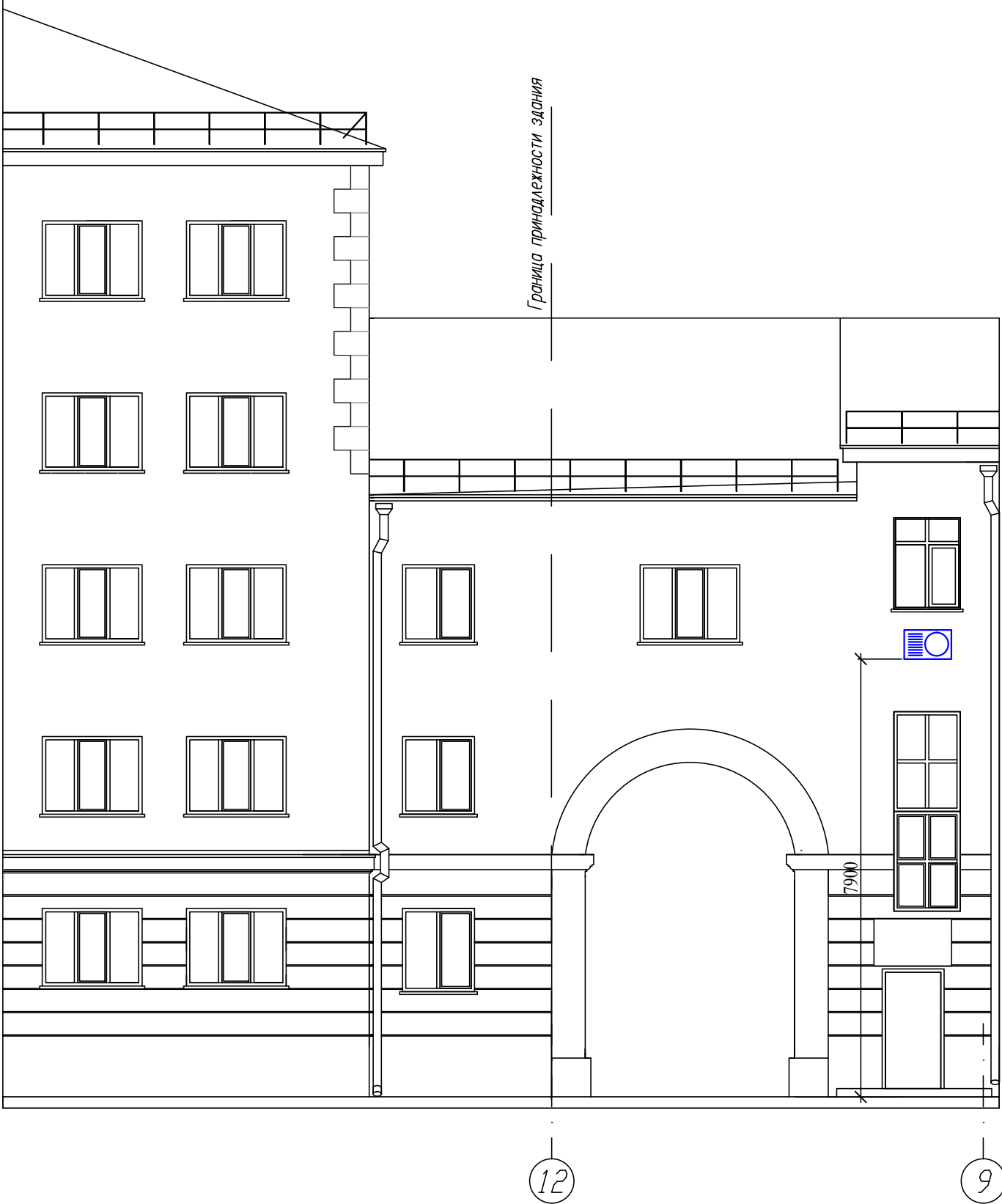

Условные обозначения







- Наружные блоки систем вентиляции и кондиционирования

						Паспорт фасадов			
						Здание Центрального банка Российской Федерации, расположенное по адресу: г. Красноярск, ул. Дубровинского, д.70			
Изм.	Кол.уч.	Лист	Ндок.	Подпись	Дата	Схема размещения дополнительного оборудования, дополнительных элементов и устройств	стадия	лист	листов
ГАП Архитектор		Гагарская Гарманова						40	
Н.контр. Утвердил		Гагарский Гагарский				Фасад 12-9. М 1:100.		ООО "Перспектива"	

Перечень оборудования, дополнительных элементов и устройств					
№ п/п	Тип дополнительного оборудования, дополнительного элемента или устройства	Краткое описание	Расположение (фасад, этаж)	Номер листа паспорта фасадов, содержащего схему	Отметка о демонтаже
1	Наружные блоки систем вентиляции и кондиционирования	Наружные блоки (30 шт.) расположены упорядоченно на дворовых и боковых фасадах, не просматриваемых с улицы. Блоки установлены на кронштейнах, закрепленных к стенам анкерными болтами.	Расположение наружных блоков: - фасад К-А, 1-3 этажи – 12 шт. - фасад Г-К, 1-2 этажи – 3 шт. - фасад 3-4, 2 этаж – 2 шт. - фасад 7-3, 1-2 этажи 7 шт. - фасад 10-И, 1 этаж – 1 шт. - фасад А-Ж, 1-2 этажи – 4 шт. - фасад 12-9, 3 этаж – 1 шт.	34 35 35 36 38 39 40	
2	Воздуховоды приточно-вытяжной вентиляции	Воздуховоды различного сечения (10 шт.) расположены на дворовых и боковых фасадах, не просматриваемых с улицы. Воздуховоды выполнены из оцинкованной стали, крепление к стенам анкерными болтами.	Расположение воздуховодов: - фасад К-А, 1-3 этажи – 4 шт. - фасад Г-К, 2-3 этажи – 4 шт. - фасад 7-3, 1-4 этажи – 1 шт. - фасад И-Д, 1-5 этажи – 1 шт.	34 35 36 37	
3	Камеры видеонаблюдения	Здание оснащено системой инженерно-технических средств охраны (ИТСО), предназначенной для повышения эффективности охраны внешних рубежей объекта (здание Банка России) *	* Информация для служебного пользования		
4	Знак адресации	На металлической пластине надпись «ул. Дубровинского 70» выполнена белым цветом по синему фону.	Фасад 1-12, в осях 11-12, 1 этаж, справа от арки	33	
5	Учрежденческая доска 800х600 мм	На доске надпись «Центральный банк Российской Федерации (Банк России). Сибирское главное управление. Отделение по Красноярскому краю» и обрамление выполнены золотистым цветом по коричневому фону.	Фасад 1-12, в осях 7-9, 1 этаж, справа от двери главного входа	33	
6	Прожектор светодиодный PFL-SC Jazzway, 126 Вт, 6500К, IP65	Прожекторы (3 шт.) расположены на дворовом фасаде, не просматриваемом с улицы. Назначение - освещение дворовой территории.	Расположение прожекторов - фасад Г-К, 2 этаж	35	
7	Прожектор светодиодный PFL-С Jazzway, 30 Вт, 650К, IP65, 2400Лм	Прожекторы (29 шт.) расположены на главном фасаде здания. Назначение - архитектурно-художественной подсветка.	Расположение прожекторов - фасад 1-12, 2 и 4 этажи	42	

Примечание:

Согласно приказу Банка России от 10.07.2014 № ОД-1700 «Об организационных мероприятиях, связанных с введением в действие Инструкции Банка России «Об организации пропускного и внутриобъектного режимов на объектах территориальных учреждений Банка России, учреждений Банка России и организаций Банка России» существует ограничение доступа на объект. При этом на отдельных участках фасадов выполнялись ремонтные работы. Поэтому фотофиксация фасадов выполнялась в разное время.

						Паспорт фасадов			
						Здание Центрального банка Российской Федерации, расположенное по адресу: г. Красноярск, ул. Дубровинского, д.70			
Изм.	Кол.уч	Лист	№ док.	Подпись	Дата	Перечень оборудования, дополнительных элементов и устройств	Стадия	Лист	Листов
ГАП		Гагарская						41	
Архитектор		Гарманова							
Н. контр.		Гагарский					ООО «Перспектива»		
Утвердил		Гагарский							



Условные обозначения

- Проекторы подсветки фасада, направление лучей - верхнее



Проектор светодиодный PFL-C JazzWay - 29 шт.

Мощность - 30 Вт
Световой поток - 2400 Лм
Угол светового пучка - 120 град.
Категория цветности света - холодная дневного цвета, 650K
Габаритные размеры - 136x190x32 мм
Цвет корпуса - серый

						Паспорт фасадов			
						Здание Центрального банка Российской Федерации, расположенное по адресу: г. Красноярск, ул. Дубровинского, д.70			
Изм.	Кол.уч.	Лист	Ндок.	Подпись	Дата	Схема архитектурно-художественной подсветки	стадия	лист	листов
ГАП	Гагарская							42	
Архитектор	Гарманова								
Н.контр.	Гагарский					Фасад 1-12. М 1:100.		ООО "Перспектива"	
Утвердил	Гагарский								

Архитектурно-художественная подсветка здания



						Паспорт фасадов				
						Здание Центрального банка Российской Федерации, расположенное по адресу: г. Красноярск, ул. Дубровинского, д.70				
Изм.	Кол.уч	Лист	№ док.	Подпись	Дата					
						Схема архитектурно-художественной подсветки		Стадия	Лист	Листов
ГАП		Гагарская							43	
Архитектор		Гарманова								
						Существующее состояние архитектурно-художественной подсветки здания		ООО «Перспектива»		
Н. контр.		Гагарский								
Утвердил		Гагарский								

This image shows a single sheet of white paper with horizontal ruling lines. The lines are evenly spaced and run across the width of the page. There are no margins, text, or other markings on the paper.

This image shows a single sheet of white paper with horizontal ruling lines. The lines are evenly spaced and run across the width of the page. There are no margins, text, or other markings on the paper.

						Паспорт фасадов				
						Здание Центрального банка Российской Федерации, расположенное по адресу: г. Красноярск, ул. Дубровинского, д.70				
Изм.	Кол.уч	Лист	№ док.	Подпись	Дата					
						Лист регистрации изменений		Стадия	Лист	Листов
								44		